

え？まだ役所に行ってるの？ 証明書はコンビニ等で 取得できるんです！

手数料が
50円お得！

土日や
平日夜間も取れる！

役所に行かずに
取得できるよ！

CS



公的個人認証
サービス
PRキャラクター
マイキーくん



マイナンバー
PRキャラクター
マイナちゃん

千葉県では、平成29年1月30日より、マイナンバーカード(個人番号カード)を利用して、住民票の写しや印鑑登録証明書などが全国のコンビニエンスストア等で取得できるようになりました。

サービスが 利用できる店舗

- セブン-イレブン
- ローソン
- ファミリーマート
- イオン
- セーブオン
- セイコーマート
- ミニストップ
など



※一部利用できない店舗があります。

取得できる証明書

- 住民票の写し
 - 印鑑登録証明書
 - 所得証明書(最新年度分)
 - 戸籍全部(個人)事項証明書*
- ※千葉県に本籍がある方のみ。
**交付手数料が窓口での
取得より50円お得です！**

- ワクチンパスポート*
- ※千葉県では取得可能な店舗はセブン-イレブンに限ります。

ご利用可能時間

6:30～23:00

(12月29日～1月3日を除く)

※ワクチンパスポートのみ12月29日～1月3日も取得可能です。

※戸籍全部(個人)事項証明書のご利用時間は平日9:00～17:00です。



ご利用にあたっては、マイナンバーカード(個人番号カード)が必要となります。

■マイナンバー
カード





マイナンバーカードを使って、 コンビニエンスストア等で 証明書の取得が できます。



便利&簡単&安心

お昼休みや夜間、さら
に休日でも、自分の都
合に合わせて取得で
きます。

お住まいの市区町村に
関わらず、全国のコンビ
ニエンスストア等で取得
できます。

店舗内のマルチコピー機
をご自分で操作するの
で安心です。証明書取得後の
データは一切残りません。

コンビニの マルチコピー機で 簡単発行

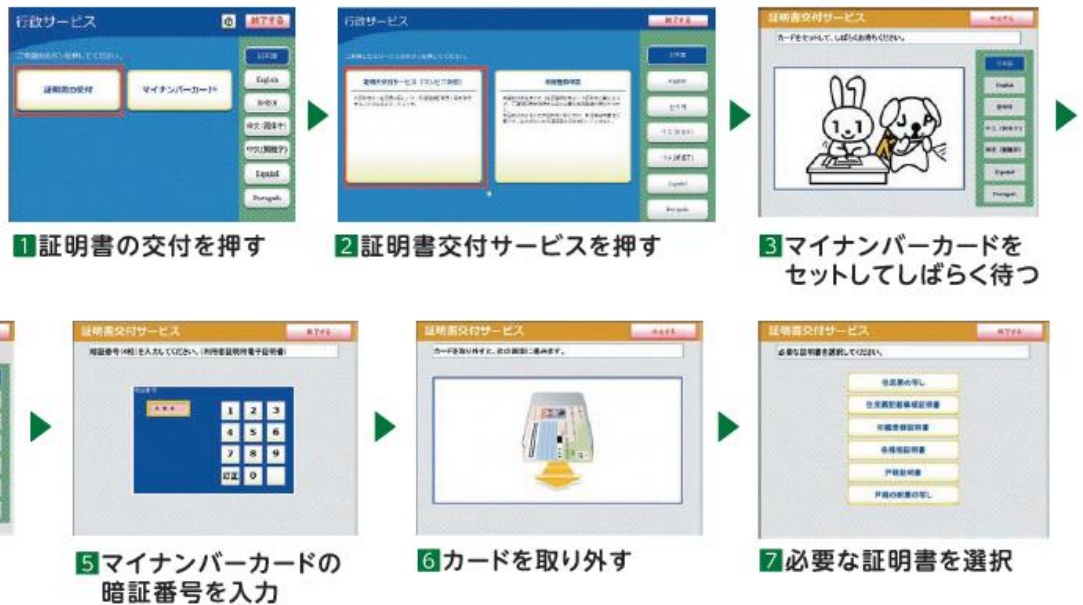

※行政サービス画面に入るまでの操作はマルチコピー機によって異なります。

●改ざん防止について

<https://www.lg-waps.go.jp/02-01.html>



●戸籍証明書取得の際に必要な 利用者登録について

<https://www.lg-waps.go.jp/01-06.html>



取得方法は千葉市コンビニ交付ページまたは
下記の問い合わせ先でお確かめください。

■千葉市コンビニ交付ページ

<https://www.city.chiba.jp/shimin/shimin/kusei/konbini.html>



詳しくは

コンビニ交付 検索 🔍



または、右記の二次元コードより
サイトにアクセスしてください。

https://www.soumu.go.jp/kojinbango_card/04.html

問い合わせ

各区役所市民総合窓口課 (市外局番 043)

中央区 >>> TEL 221-2109	花見川区 >>> TEL 275-6236
稲毛区 >>> TEL 284-6109	若葉区 >>> TEL 233-8126
緑区 >>> TEL 292-8109	美浜区 >>> TEL 270-3126

区政推進課 >>> TEL 245-5518 ✉ kusei.CIC@city.chiba.lg.jp