

25 (2013)
千葉市の図書館
図 1

2013

千葉市の図書館

(平成24年度 利用統計)

千葉市教育委員会

○図書館統計サマリー（※公民館図書室含む）

1 図書館サービス拠点数

35拠点

○内訳
図書館・分館 14拠点
公民館図書室 21拠点

2 奉仕人口（平成25年4月1日人口）

962,424人

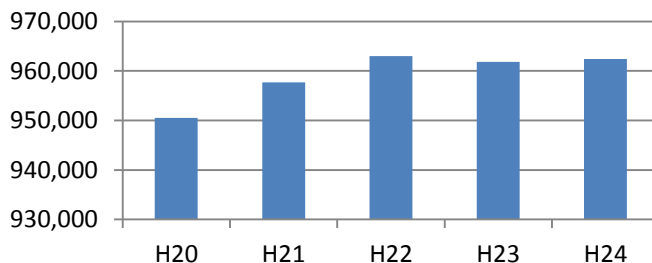

3 資料総数（平成25年4月1日現在）

2,766,118点

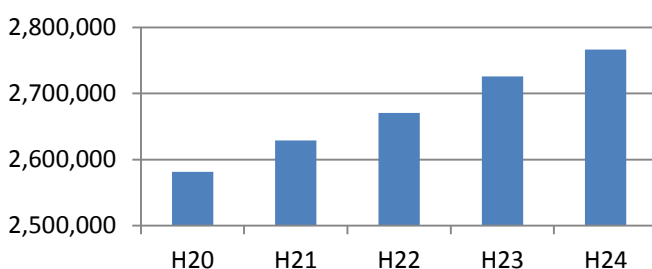

4 利用登録者数（同上）

337,147人

※平成24年度に長期間（6年以上）図書館を利用しなかった方の利用登録を削除。

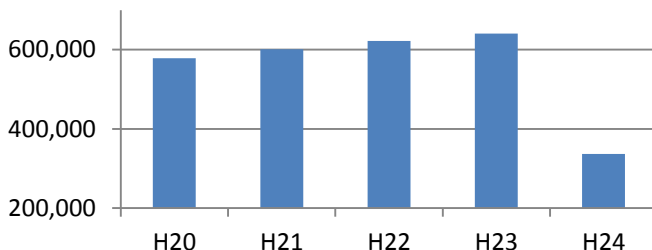

5 資料貸出数（同上）

5,299,103点

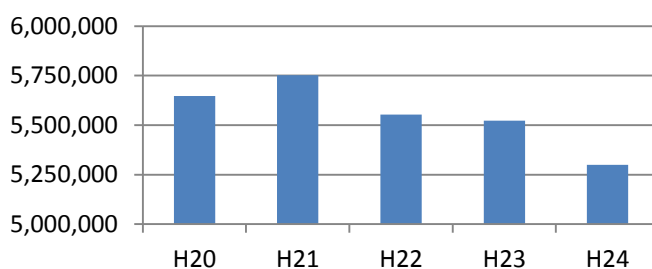

6 資料購入費（概算）

96,106千円

※平成23年度の資料購入費には、地域活性化交付金（住民生活に光をそそぐ交付金）によるものを含む。

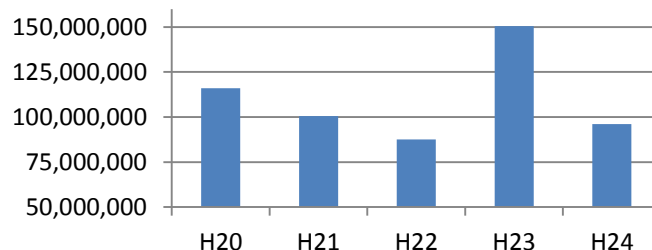

目 次

1	千葉市図書館の概要	2
2	略年表	3
3	組織・職員数	5
4	図書館サービス拠点	6
5	予算・決算	11
6	所蔵資料統計	14
7	年間受入・除籍統計	25
8	資料貸出統計	32
9	利用者サービス統計	44
10	移動図書館利用統計	52
11	団体貸出利用統計	53
12	公民館図書室利用統計	56
13	事業活動	58

1 千葉市図書館の概要

千葉市図書館のあゆみは、昭和 29 年に児童会館（千葉神社前の通町公園内）に児童図書をおいたことにはじまる。昭和 34 年、ライトバンを 1 台購入し、文庫箱にて青少年団体（子供会）に巡回文庫を開始した。昭和 37 年 8 月に移動図書館車を購入し、市内 27 か所を 10 日ごとに巡回した。

施設としての図書館は、昭和 47 年 6 月の北部図書館開館に始まるが、これに先立ち昭和 45 年 3 月に「千葉市立図書館網計画」を策定した。この計画に沿って、南部図書館、東部図書館、こてはし図書館、高洲図書館、みやこ図書館及び分館を順次整備した。

昭和 63 年 3 月、高洲図書館とその分館からコンピュータ化に着手して以来、新設館は開設時から、既設館は順次、コンピュータ化が進んだ。

平成 8 年までに、みやこエリア（みやこ図書館・高洲図書館・南部図書館）、東部エリア（北部図書館・東部図書館）、こてはしエリア（こてはし図書館）の 3 エリアそれぞれがホストコンピュータを持ち全館オンライン化が完了した。これにより、リアルタイムでの資料検索や貸出・返却業務が可能となった。

一方、分館担当者 1 名で週 3 日の開館をしていた公民館併設分館は、平成 5 年 4 月、公民館図書室となり、公民館職員による運営となった。

平成 11 年 11 月には、1 台のホストコンピュータによるオンライン化が完了し、全館で利用者用端末機から市の全蔵書を検索することが可能となった。

平成 12 年 4 月、緑図書館の開館により各区 1 館体制が整い、これを機に、中央区のみやこ図書館を除き、区名を地区館の名称とした。

中央図書館については、平成 3 年に基本構想がつくられ、平成 6 年 6 月、「(仮称) 千葉市中央図書館・生涯学習センター等複合施設整備計画」が策定され、平成 13 年 4 月に開館した。

また、それまで職員が週 1 回運搬していた相互貸借業務は、市内を 5 コース（現在 8 コース）に分けて配送するメールカーの運行により、中央館、地区館、分館及び公民館図書室の連携が確立され、「どこでも借りられ、どこでも返せる」ネットワークが整備された。

中央図書館では、開館初年の平成 13 年 4 月に、一部祝日の開館と夜間 9 時までの開館を試験的に行い、平成 14 年 4 月から、祝日開館・夜間開館を本格的に実施した。また、地区図書館分館の整備については、千葉市新 5 か年計画の中で推進し、美浜図書館打瀬分館が平成 14 年 4 月に、改築事業を進めてきた花見川図書館花見川団地分館が平成 17 年 4 月に、若葉図書館泉分館が平成 18 年 3 月に、それぞれ開館した。

平成 19 年 3 月、図書館システム及び端末等の更新を実施した。これにより、図書館館内資料検索機で、利用者自らが資料の予約や図書の延長を行うことが可能となるとともに、同年 4 月にはインターネット（パソコン・携帯電話等）による資料の予約や図書の延長及び自動応答電話による図書の延長を行うことが可能となった。

同年 10 月には、市民を対象に有料での図書館資料宅配サービスを開始した。

平成 22 年 3 月、「千葉市図書館サービスプラン 2010～きて、みて、発見！身近で頼れるみんなの図書館～」を策定し、これからの図書館サービスのめざすべき目標と方針を定め、その実現のため、取り組むべきサービスの方向性を示した。また、翌平成 23 年 3 月には、子どもの読書活動の推進を図ることを目的とした「千葉市子ども読書活動推進計画（第 2 次）－おはなし・読書 ちばプラン－」を策定し、より一層の図書館サービスの充実に取り組んでいる。

2 略年表

1970. 3. 31 「千葉市立図書館網計画」策定
1972. 6. 1 北部図書館（現稲毛図書館）開館
6. 26 千葉市立図書館協議会発足（委員10名）
11. 国際図書年記念昭和47年度全国図書館大会が千葉市で開催
12. 千葉市書店協同組合設立
1973. 4. 1 北部図書館で資料の複写サービスを開始
6. 電話によるレファレンス業務を開始
11. 5 南部図書館（現白旗分館）開館（南部青少年センターに併設）
1974. 5. 1 南部図書館が市内で初のリクエストサービスを開始
8. 1 東部図書館（現若葉図書館）開館
11. 7 南部図書館土気図書室が開室（土気市民センター内）
1975. 3. 31 市立図書館の年間貸出冊数が100万冊を超える
6. 10 東部図書館「ふるさとコーナー（全国の電話帳）」を開設
1976. 10. 13 東部図書館「おはなしのじかん」開設
1978. 2. 北部図書館の増改築工事
5. 1 こてはし図書館（現花見川図書館）開館
6. 20 東部図書館大宮分館開館
1979. 4. 1 市立図書館の資料費予算が1億円を超える
6. 5 東部図書館更科分館開館、北部図書館千草台分館開館
7. 1 市立図書館間の相互貸借開始
7. 3 地域・家庭文庫への団体貸出開始
7. 25 こてはし図書館花見川分館開館
1980. 1. 16 「公共図書館サービスネットワークの整備に関する調査」（文部省）実施（～24日）
6. 10 こてはし図書館さつきが丘分館開館
こてはし図書館検見川分館（現花見川団地分館）開館
10. 2 千葉市立図書館協議会より「千葉市立図書館運営へのコンピュータ・システム導入について」答申
10. 24 東部図書館西都賀分館開館
11. 16 高洲図書館（現美浜図書館）開館（高洲コミュニティセンターに併設）
1981. 3. 31 市立図書館の年間貸出冊数が200万冊を超える
6. 9 北部図書館草野分館開館、こてはし図書館幕張西分館開館
6. 19 各図書館に大型活字本整備
11. 1 障害者への図書の自宅配本サービス開始
1983. 2. 9 千葉市立図書館協議会から千葉市立中央図書館の建設促進についての建議
6. 18 東部図書館若松分館開館、こてはし図書館長作分館開館
1984. 2. 15 千葉市立中央図書館基本構想検討委員会検討結果報告書の作成
3. 31 「図書館関係法令規定集」発行
6. 9 北部図書館山王分館開館、高洲図書館磯辺分館開館
1985. 6. 8 北部図書館緑が丘分館開館、北部図書館都賀分館開館
1986. 10. 1 コンピュータ導入による「図書館システムの構築について」—千葉市立図書館コンピュータシステム研究委員会研究結果報告書の作成
1987. 5. 20 高洲図書館幸町分館開館
6. 6 こてはし図書館朝日ヶ丘分館開館
1988. 3. 10 図書館コンピュータシステム導入（高洲図書館、磯辺分館、幸町分館をオンライン化）
1989. 7. 18 南部図書館越智分館開館及びオンライン化
10. 1 高洲図書館幕張西分館をオンライン化
11. 25 みやこ図書館開館及びオンライン化
1990. 3. 27 南部図書館、南部図書館土気図書室をオンライン化
4. 25 みやこ図書館で対面音訳開始

1991. 3. 5 北部図書館、千草台分館、草野分館、山王分館、都賀分館、緑が丘分館をオンライン化
1992. 6. 1 みやこ図書館生浜分館開館及びオンライン化
1993. 3. 1 こてはし図書館幕張分館開館及びオンライン化
4. 1 公民館併設分館（17館）が公民館図書室に組織替え
東部図書館西都賀分館の増改築
5. 6 南部図書館あすみが丘分館開館及びオンライン化
図書館ホームページの開設
1994. 4. 12 こてはし図書館、花見川分館、さつきが丘公民館図書室、検見川公民館図書室、長作公民館図書室、朝日ヶ丘公民館図書室をオンライン化
6. (仮称) 千葉市中央図書館・生涯学習センター等複合施設整備計画の策定
7. 15 高洲図書館幸町分館が公民館図書室に組織替え
4. 11 北部図書館改築工事のため、図書館は小中台小学校で仮開館、また事務室・移動図書館は千葉市役所中央分室に移設
7. 21 更科公民館泉図書室開設
10. 24 更科公民館泉図書室をオンライン化
1996. 3. 26 誉田公民館図書室開設及びオンライン化
4. 1 東部図書館、西都賀分館、更科公民館図書室、大宮公民館図書室、若松公民館図書室をオンライン化
社会教育課に中央図書館開設準備室（課内室）開設
1997. 4. 1 みつわ台公民館図書室開設及びオンライン化
北部図書館で対面音訳開始
4. 17 北部図書館新館開館
1998. 4. 1 生涯学習部図書館開設準備室（課相当）に組織替え
1999. 4. 1 図書館が社会教育課より図書館開設準備室に組織替え
2000. 4. 1 緑図書館開館
南部図書館がみやこ図書館の分館（白旗分館）となる
図書館の名称変更
2001. 4. 1 千葉市中央図書館開館
障害者サービスとして郵送貸出開始（中央図書館）
一部祝日及び夜間の開館（中央図書館）
各図書館、公民館図書室間のメールカー及び県立中央図書館とのメールカーの運行開始
2002. 4. 1 中央図書館が祝日開館・夜間開館を本格実施
4. 2 美浜図書館打瀬分館開館
2003. 1. 5 花見川図書館花見川団地分館改築工事のため、花見川第三小学校で仮開館
2. 1 公共情報端末を全館へ1台設置
2004. 3. 千葉市子ども読書活動推進計画—おはなし・読書 ちばプラン—を策定
2005. 4. 1 花見川図書館花見川団地分館が、市民センター・補導センターとの複合施設として完成し、新たに開館
10. 21 DVDをAV資料として閲覧、貸出サービスを開始する
2006. 1. 4 移動図書館「いずみ号」更新
3. 25 若葉図書館泉分館が、公民館との複合施設として完成し、開館
2007. 3. 1 館内資料検索機で予約や貸出期限の延長ができるサービスを開始
4. 1 インターネット（パソコン・携帯）で予約や貸出期限の延長ができるサービス、及び自動応答電話で貸出期限の延長ができるサービスを開始
10. 1 市民を対象とする有料での宅配サービスを開始
2009. 4. 桜木公民館図書室開設
2010. 3. 「千葉市図書館サービスプラン2010～きて、みて、発見！身近で頼れるみんなの図書館～」を策定
2011. 3. 千葉市子ども読書活動推進計画（第2次）—おはなし・読書 ちばプラン—を策定
2012. 4. 順番予約機能の導入
7. SNS（Facebook）による情報発信を開始

3 組織・職員数

(1) 組織図

平成 25 年 4 月 1 日 現在

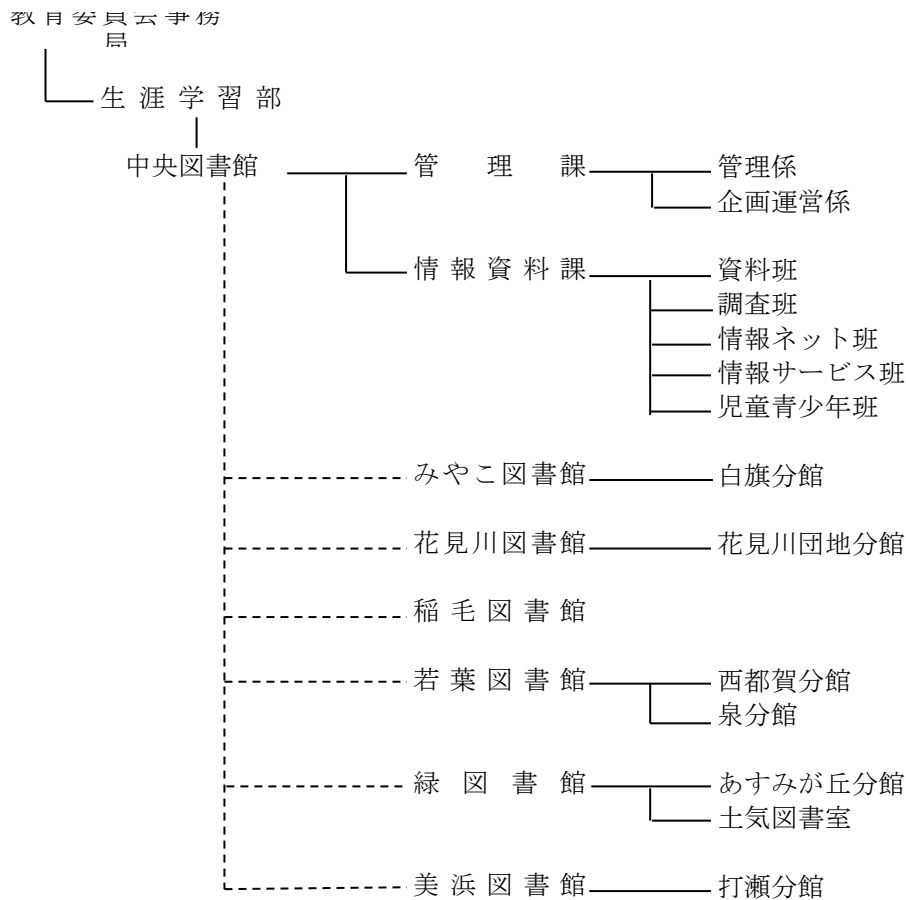

(2) 職員数

(人)

職名	中央		みやこ		花見川		稲毛		若葉		緑		美浜		計	
	1	(1)	1	(1)	1	(1)	1	(1)	1	(1)	1	(1)	1	(1)	7	(1)
館長	1		1		1		1		1		1	(1)	1		7	(1)
課長	2	(1)													2	(1)
担当課長	1														1	
課長補佐	2														2	
担当課長補佐	1														1	
副館長			1		1		1	(1)	1	(1)	1		1	(1)	6	(3)
主査	4	(1)	2	(2)	2	(2)	1	(1)	3	(2)	2		2	(1)	16	(9)
係長	2														2	
主査補			1	(1)	1								1		3	(1)
副主査	3	(2)	1	(1)			2	(1)	3	(1)			2	(2)	11	(7)
主任主事	12	(1)	5	(1)	7	(2)	3	(2)	7		8	(2)	4		46	(8)
主事	11	(2)	1	(1)	1		2		1	(1)	1	(1)	2		19	(5)
運転長	1														1	
技能主任	1														1	
計	41	(7)	12	(6)	13	(4)	10	(5)	16	(5)	13	(4)	13	(4)	118	(35)
嘱託職員	45	(44)	4	(4)	4	(4)	2	(2)	6	(6)	5	(4)	3	(2)	69	(66)
非常勤職員	51		16		16		16		22		24		26		171	

* () は、内司書有資格者数

4 図書館サービス拠点

(1) 図書館サービス拠点配置図



- (凡例)
- 図書館・分館
 - 公民館図書室
 - ▲ 移動図書館ステーション



(2) 図書館及び分館

館名 (外観)	設置年月日 (改築年月日)	所在地	施設概要	開館日数 (日)
	平成13年 4月1日	〒260-0045 中央区弁天3-7-7 (生涯学習センターに併設) 電話043-287-3980 FAX043-287-4074	鉄筋コンクリート一部鉄骨 地上3階地下2階建 [専用面積]10,275.19㎡ [閲覧席]451席(うち児童用88席) [駐車場]138台 1階(3,975㎡) 一般開架室、子ども室、障害者サービスコーナー、AVコーナー他 2階(3,770㎡) 一般開架室、研究個室(15室)、事務室他 地下1階(90㎡) 自習室(96席)、グループ学習室他 地下2階(2,440㎡) 自動出納書庫、団体貸出用書庫、倉庫他	289
	平成元年 11月25日	〒260-0001 中央区都町3-11-3 電話043-233-8333 FAX043-234-4187	鉄筋コンクリート 3階建 [延床面積]1,753.68㎡ [閲覧席]86席(うち児童用12席) [駐車場]14台 1階(811.68㎡) 一般開架室、子ども室、対面音訳室、新聞・雑誌・CD コーナー他 2階(766.41㎡) 参考資料室、読書室、集会室、会議室、事務室、閉架書庫他 3階(175.59㎡) 閉架書庫、機械室他	275
	昭和48年 11月5日 (平成12年3月まで 南部図書館)	〒260-0841 中央区白旗1-3-16 (南部青少年センターに併設) 電話043-264-8566 FAX043-268-1032	鉄筋コンクリート 3階建 [専用面積]548.21㎡ [閲覧席]48席(うち児童用6席) [駐車場]33台 1階(157.66㎡) 小説・実用書・えほんコーナー、事務室 2階(223.15㎡) 一般・児童コーナー 3階(167.40㎡) 参考図書・新聞・雑誌コーナー	275
	昭和53年 5月1日	〒262-0005 花見川区こてはし台5-9-7 電話043-250-2851 FAX043-250-2853	鉄筋コンクリート 2階建 [延床面積]1,200.05㎡ [閲覧席]76席(うち児童用12席) [駐車場]16台 1階(644.73㎡) 一般書架室、子ども室、CDコーナー、レファレンスコーナー、新聞・雑誌コーナー他 2階(545.98㎡) 読書室、多目的室、機械室、書庫、事務室他 塔屋(9.34㎡)	275
	昭和54年 7月25日 (平成17年 4月1日)	〒262-0046 花見川区花見川3-31-101 (花見川市民センター、青少年サ ポートセンター北分室複合施設) 電話043-250-5111 FAX043-250-5112	鉄筋コンクリート一部鉄骨 2階建 [専用面積]801.75㎡ [閲覧席]66席(うち児童用23席) [駐車場]15台 1階(69.24㎡) エントランスホール、倉庫他 2階(732.51㎡) 一般・児童コーナー、多目的事務室他	275
	昭和47年 6月1日 (平成9年 4月17日)	〒263-0043 稲毛区小仲台5-1-1 電話043-254-1845 FAX043-284-4795	鉄筋コンクリート 3階建 [延床面積]2,799.86㎡ [閲覧席]113席(うち児童用30席) [駐車場]20台 1階(1,263.18㎡) 事務室、集会室、駐車場 2階(1,207.68㎡) 一般開架室、子ども室、レファレンス室他 3階(329㎡) 読書室、書庫他	275
	昭和49年 8月1日	〒264-0004 若葉区千城台西2-1-1 電話043-237-9361 FAX043-237-5163	鉄筋コンクリート 2階建 [延床面積]1,146.91㎡ [閲覧席]107席(うち児童用36席) [駐車場]35台 1階(699.50㎡) 一般書架室、子ども室、CD視聴覚コーナー、機械室、管理人室他 2階(447.41㎡) 読書室、多目的室、書庫、会議室、事務室他	275
	昭和55年 10月24日	〒264-0026 若葉区西都賀2-8-8 電話043-254-8681 FAX043-254-8682	鉄筋コンクリート 3階建 [延床面積]762.04㎡ [閲覧席]43席(うち児童用15席) [駐車場]7台 1階(364.70㎡) 一般開架室 2階(357.41㎡) 子ども室、事務室 3階(39.93㎡) 機械室	275
	平成18年 3月25日	〒265-0053 若葉区野呂町622-10 (白井公民館に併設) 電話043-228-2982 FAX043-228-0514	鉄筋コンクリート一部木造 平屋建 [専用面積]499.86㎡ [閲覧席]54席(うち児童用23席) [駐車場]50台 1階(499.86㎡) 一般・児童コーナー、新聞・雑誌コーナー、事務室他	275
	平成12年 4月1日	〒266-0031 緑区おゆみ野3-15-2 (兼取コミュニティセンターに併 設) 電話043-293-5080 FAX043-293-5100	鉄筋コンクリート 3階建 [専用面積]1,940.06㎡ [閲覧席]125席(うち児童用26席) [駐車場]66台 1階(765.45㎡) レファレンス室、読書室、集会室、閉架書庫、事務室他 2階(1,174.61㎡) 一般・児童コーナー、新聞・雑誌コーナー、対面音訳室他	275
	平成5年 5月6日	〒267-0066 緑区あすみが丘7-2-4 (土気あすみが丘プラザ3階) 電話043-295-0200 FAX043-295-0219	鉄筋コンクリート 3階建 [専用面積]511.92㎡ [閲覧席]45席 [駐車場]38台 3階(511.92㎡) 一般・児童コーナー、新聞・雑誌コーナー、事務室他	275
	昭和49年 11月7日	〒267-0061 緑区土気町1634 (土気市民センター2階) 電話043-294-1666 FAX043-294-1666	鉄筋コンクリート 2階建 [専用面積]196.00㎡ [閲覧席]6席(うち児童用3席) [駐車場]30台 2階(196.00㎡) 一般書架室、子ども室、事務室他	141
	昭和55年 11月16日	〒261-0004 美浜区高洲3-12-1 (高洲コミュニティセンターに併 設) 電話043-277-3003 FAX043-278-4303	鉄筋コンクリート 平屋建 [専用面積]878.91㎡ [閲覧席]36席(うち児童用12席) [駐車場]105台 1階(878.91㎡) 一般書架室、子ども室、事務室他	275
	平成14年 4月1日	〒261-0013 美浜区打瀬2-13 (暮張ベイタウン・コア2階) 電話043-272-4646 FAX043-272-4648	鉄筋コンクリート一部鉄骨 2階建 [専用面積]717.70㎡ [閲覧席]61席(うち児童用20席) [駐車場]5台 2階(717.70㎡) 一般書架室、子ども室、事務室他	275

(3) 移動図書館ステーション (全 27 拠点)

	ステーション名	所在地	目標名	巡回日	時間
1	奈木台団地	緑区高田町 1066-1	奈木台団地内	第 1・3 (火)	10:20～11:00
2	仁戸名	中央区仁戸名町 712-2	市営仁戸名団地駐車場内	第 1・3 (火)	14:20～15:10
3	椎名	緑区茂呂町 582	椎名小学校内	第 1・3 (水)	10:00～10:30
4	松ヶ丘	中央区松ヶ丘町 257	松ヶ丘公民館	第 1・3 (水)	10:50～11:30
5	稲毛台	稲毛区稲毛台町 8	稲毛台第 3 公園内	第 1・3 (木)	10:00～11:00
6	稲毛団地	美浜区稲毛海岸 1-2	稲毛海岸立体駐車場脇公園内	第 1・3 (木)	14:30～15:10
7	幸町	美浜区幸町 1-7	幸町ガーデンタウン管理センター前	第 1・3 (金)	9:40～10:30
8	稲毛海岸 3	美浜区稲毛海岸 3-3	稲毛海岸 3 丁目団地管理事務所前	第 1・3 (金)	10:50～11:30
9	柏台	稲毛区柏台 1-21	稲毛ファミリーハイツ内計画道路	第 1・3 (金)	13:30～14:30
10	西小中台	花見川区西小中台 1396	西小中台団地管理事務所脇	第 1・3 (土)	9:40～10:20
11	作新台	花見川区作新台 5-1	作新台交番脇	第 1・3 (土)	10:40～11:20
12	瑞穂	花見川区瑞穂 1-1	花見川区役所	第 1・3 (土)	14:00～15:00
13	青葉ひよどり	中央区青葉町 1243	千葉寺ひよどり公園内	第 2・4 (火)	9:30～10:20
14	青葉ほおじろ	中央区青葉町 1268-1	千葉寺ほおじろ公園内	第 2・4 (火)	10:30～11:30
15	朝日ヶ丘	花見川区朝日ヶ丘 4-30-3	朝日ヶ丘町内五叉路脇	第 2・4 (火)	13:30～14:00
16	雇用促進	稲毛区小中台町 581	雇用促進宿舍敷地内	第 2・4 (火)	14:20～15:00
17	幕張台	花見川区幕張本郷 7-23	幕張台公園内	第 2・4 (水)	10:00～11:10
18	黒砂	稲毛区黒砂 2-4-18	黒砂公民館	第 2・4 (水)	13:30～14:10
19	登戸	中央区汐見ヶ丘町 4-8	三和自治会館駐車場内	第 2・4 (水)	14:20～15:00
20	花園	花見川区花園 2-11-11	花園公園内	第 2・4 (木)	10:00～11:10
21	犢橋	花見川区犢橋町 162-1	犢橋公民館	第 2・4 (木)	13:40～14:10
22	長沼原	稲毛区長沼原町 74	長沼原町公園内	第 2・4 (木)	14:30～15:10
23	問屋町	中央区問屋町 1-50	千葉ポートスクエア 2 F	第 2・4 (金)	10:00～11:00
24	あやめ台	稲毛区あやめ台 1-13	あやめ台団地管理事務所前	第 2・4 (金)	13:30～14:30
25	若松台	若葉区若松台 3-14	若松台西公園内	第 2・4 (土)	10:00～10:40
26	若松第二	若葉区若松台 2-20	若台第二公園内	第 2・4 (土)	10:50～11:20
27	多部田	若葉区多部田町 752-10	いずみ台ローズタウン自治会館前	第 2・4 (土)	13:40～14:30

稼働日数：227 日

(4) 公民館図書室 (全 21 拠点)

	公民館名		住所	電話番号
1	生浜	〒260-0813	中央区生実町 67-1	043-268-3500
2	幕張	〒262-0032	花見川区幕張町 4-602	043-275-7888
3	検見川	〒262-0023	花見川区検見川町 3-322-25	043-273-7899
4	さつきが丘	〒262-0014	花見川区さつきが丘 1-32-4	043-250-7968
5	長作	〒262-0044	花見川区長作町 1722-1	043-257-5115
6	朝日ヶ丘	〒262-0019	花見川区朝日ヶ丘 1-1-30	043-272-4962
7	千草台	〒263-0016	稲毛区天台 3-16-5	043-255-3052
8	草野	〒263-0051	稲毛区園生町 384-93	043-287-3790
9	山王	〒263-0004	稲毛区六方町 55-29	043-421-1123
10	都賀	〒263-0015	稲毛区作草部 2-8-53	043-251-7673
11	緑が丘	〒263-0054	稲毛区宮野木町 1807-3	043-259-2871
12	更科	〒265-0073	若葉区更科町 2254-1	043-239-0508
13	大宮	〒264-0016	若葉区大宮町 3221-2	043-265-2889
14	みつわ台	〒264-0032	若葉区みつわ台 3-12-17	043-254-8839
15	若松	〒264-0021	若葉区若松町 2117-2	043-231-7992
16	桜木	〒264-0028	若葉区桜木 3-17-29	043-234-3000
17	誉田	〒266-0005	緑区誉田町 1-789-49	043-291-6682
18	越智	〒267-0055	緑区越智町 822-7	043-294-6972
19	幕張西	〒261-0026	美浜区幕張西 2-6-2	043-272-2734
20	磯辺	〒261-0012	美浜区磯辺 1-48-1	043-278-0034
21	幸町	〒261-0001	美浜区幸町 2-12-14	043-247-3777

※年間開館日数：343 日

5 予算・決算

(1) 歳出予算の推移

(千円)

目(節)	平成21年度	平成22年度	平成23年度	平成24年度	平成25年度	対平成24年度 増(△減)
図書館費	757,440	760,921	745,134	791,112	789,436	△ 1,676
1 報酬	122,159	122,029	120,186	120,385	120,330	△ 55
4 共済費	5,475	4,256	5,221	5,296	4,688	△ 608
7 賃金	155,370	158,754	158,743	158,343	157,557	△ 786
8 報償費	759	741	665	884	785	△ 99
9 旅費	1,277	1,170	1,096	1,201	902	△ 299
11 需用費	134,787	137,102	124,806	140,508	146,692	6,184
01 消耗品費	102,136	107,885	98,342	114,230	113,962	△ 268
02 燃料費	713	498	532	636	579	△ 57
03 食糧費	5	3	3	4	3	△ 1
04 印刷製本費	6,565	5,202	5,054	3,964	3,738	△ 226
05 光熱水費	20,957	20,819	18,271	18,503	20,328	1,825
06 修繕費	4,411	2,695	2,604	3,171	8,082	4,911
12 役務費	10,981	10,771	9,797	9,743	9,362	△ 381
01 通信運搬費	10,948	10,738	9,763	9,714	9,333	△ 381
04 手数料	33	33	34	29	29	0
13 委託料	115,453	113,082	108,865	109,211	102,082	△ 7,129
14 使用料及び賃借料	203,631	203,613	199,165	161,065	160,492	△ 573
15 工事請負費	0	0	10,000	0	80,100	80,100
17 公有財産購入費	0	0	0	64,885	0	△ 64,885
18 備品購入費	4,925	4,925	3,200	3,560	3,530	△ 30
19 負担金, 補助及び交付金	2,480	3,465	2,400	2,394	2,255	△ 139
23 償還金, 利子及び割引料	0	870	854	13,577	554	△ 13,023
27 公課費	143	143	136	60	107	47

※各年度における当初予算額を記載

(2) 資料費予算額の推移

(千円)

館名	平成 23年度 (※1)	平成 24年度	平成25年度					対平成24年度 増(△減)
			図書	視聴覚	逐次刊行物	その他	合計	
中央図書館	53,795	53,795	38,896	1,938	11,988	868	53,690	△ 105
移動図書館	1,600	1,600	1,600	0	0	0	1,600	0
団体貸出	400	400	400	0	0	0	400	0
小計	55,795	55,795	40,896	1,938	11,988	868	55,690	△ 105
みやこ図書館	4,784	4,784	3,361	28	1,350	45	4,784	0
白旗分館	1,908	1,908	1,282	0	620	6	1,908	0
小計	6,692	6,692	4,643	28	1,970	51	6,692	0
花見川図書館	4,589	4,589	3,206	45	1,339	0	4,590	1
花見川団地分館	1,701	1,701	930	0	771	0	1,701	0
小計	6,290	6,290	4,136	45	2,110	0	6,291	1
稲毛図書館	5,340	5,340	3,976	14	1,350	0	5,340	0
若葉図書館	4,514	4,514	3,036	28	1,450	0	4,514	0
西都賀分館	2,585	2,585	1,784	0	801	0	2,585	0
泉分館	2,703	2,703	1,922	0	771	10	2,703	0
小計	9,802	9,802	6,742	28	3,022	10	9,802	0
緑図書館	10,121	10,121	4,630	90	1,843	0	6,563	△ 3,558
あすみが丘分館	0	0	2,200	0	1,006	0	3,206	3,206
土気図書室	0	0	254	0	98	0	352	352
小計	10,121	10,121	7,084	90	2,947	0	10,121	0
美浜図書館	7,386	7,386	5,892	84	1,346	64	7,386	0
打瀬分館	3,939	3,939	2,835	0	1,084	20	3,939	0
小計	11,325	11,325	8,727	84	2,430	84	11,325	0
図書館計	105,365	105,365	76,204	2,227	25,817	1,013	105,261	△ 104
公民館図書室計 (※2)	—	—	—	—	—	—	6,059	—
合計	—	—	—	—	—	—	111,320	—

※1 年度間の比較を行うため、本表の平成23年度予算額には地域活性化交付金(49,965千円)を含めていない

※2 平成25年度より公民館図書室の資料費予算合計額を記載

(3) 資料費決算額 (※)

(千円)

館名	平成24年度				
	図書	視聴覚	逐次刊行物	その他	合計
中央図書館	31,097	551	10,395	2,622	44,665
移動図書館	1,520		43		1,563
団体貸出	1,623				1,623
小計	34,240	551	10,438	2,622	47,851
みやこ図書館	2,602	23	1,404	43	4,072
白旗分館	1,001	0	508	0	1,509
小計	3,603	23	1,912	43	5,581
花見川図書館	3,088	45	1,212	43	4,388
花見川団地分館	1,179	0	715	0	1,894
小計	4,267	45	1,927	43	6,282
稲毛図書館	2,972	0	1,433	265	4,670
若葉図書館	2,632	24	1,352	187	4,195
西都賀分館	1,510	0	784	32	2,326
泉分館	1,502	0	559	84	2,145
小計	5,644	24	2,695	303	8,666
緑図書館	3,953	159	1,790	93	5,995
あすみが丘分館	1,827	0	1,006	11	2,844
土気図書室	195	0	99	0	294
小計	5,975	159	2,895	104	9,133
美浜図書館	4,970	106	1,240	43	6,359
打瀬分館	2,626	0	1,192	0	3,818
小計	7,596	106	2,432	43	10,177
図書館計	64,297	908	23,732	3,423	92,360
公民館図書室計	-	-	-	-	5,179
合計	-	-	-	-	97,539

※資料作成時点における概算額

6 所蔵資料統計

(1) 所蔵資料数の推移 (図書資料+視聴覚資料+紙芝居)

(点)

館名	平成 20年度	平成 21年度	平成 22年度	平成 23年度	平成24年度				対平成23年度 増(△減)
					図書	視聴覚	紙芝居	合計	
中央図書館	736,409	761,453	790,221	835,735	862,007	16,095	1,044	879,146	43,411
移動図書館	23,095	23,980	24,883	26,254	27,352	0	0	27,352	1,098
団体貸出	48,637	54,282	54,722	57,498	59,396	0	0	59,396	1,898
小計	808,141	839,715	869,826	919,487	948,755	16,095	1,044	965,894	46,407
みやこ図書館	147,062	147,105	146,704	146,756	141,374	2,830	810	145,014	△ 1,742
白旗分館	70,667	71,072	71,535	73,268	72,969	1	518	73,488	220
小計	217,729	218,177	218,239	220,024	214,343	2,831	1,328	218,502	△ 1,522
花見川図書館	140,973	141,247	142,086	142,269	139,241	2,252	631	142,124	△ 145
花見川団地分館	55,676	56,763	58,107	59,749	61,161	1	153	61,315	1,566
小計	196,649	198,010	200,193	202,018	200,402	2,253	784	203,439	1,421
稲毛図書館	177,169	176,272	175,084	173,133	170,383	3,185	315	173,883	750
若葉図書館	121,502	122,623	123,995	124,886	123,066	2,456	386	125,908	1,022
西都賀分館	67,296	68,589	69,605	70,976	71,314	1	175	71,490	514
泉分館	32,092	33,980	35,810	37,868	38,698	5	379	39,082	1,214
小計	220,890	225,192	229,410	233,730	233,078	2,462	940	236,480	2,750
緑図書館	147,728	150,287	152,441	155,666	153,545	3,217	542	157,304	1,638
あすみが丘分館	70,545	70,981	70,871	70,814	70,159	5	586	70,750	△ 64
土気図書室	28,107	28,563	28,857	28,708	28,344	0	231	28,575	△ 133
小計	246,380	249,831	252,169	255,188	252,048	3,222	1,359	256,629	1,441
美浜図書館	121,773	122,624	122,484	120,917	112,013	3,804	694	116,511	△ 4,406
打瀬分館	71,978	71,942	72,149	72,787	72,367	1	470	72,838	51
小計	193,751	194,566	194,633	193,704	184,380	3,805	1,164	189,349	△ 4,355
図書館計	2,060,709	2,101,763	2,139,554	2,197,284	2,203,389	33,853	6,934	2,244,176	46,892
公民館図書室計	520,874	527,191	530,890	528,358	522,012	0	0	522,012	△ 6,346
合計	2,581,583	2,628,954	2,670,444	2,725,642	2,725,401	33,853	6,934	2,766,188	40,546
人口1000人当たり 図書資料数	2,716	2,745	2,773	2,834	-	-	-	2,874	40

(2) 図書資料

ア 図書資料数の推移

(冊)

館名	平成 20年度	平成 21年度	平成 22年度	平成 23年度	平成24年度			対平成23年度 増(△減)
					一般書	児童書	合計※1	
中央図書館	718,747	743,873	773,109	818,557	724,563	137,444	862,007	43,450
移動図書館	23,095	23,980	24,883	26,254	14,773	12,579	27,352	1,098
団体貸出	48,637	54,282	54,722	57,498	7,994	51,402	59,396	1,898
小計	790,479	822,135	852,714	902,309	747,330	201,425	948,755	46,446
みやこ図書館	143,508	143,515	143,105	143,107	110,188	31,186	141,374	△ 1,733
白旗分館	70,150	70,555	71,017	72,749	53,890	19,079	72,969	220
小計	213,658	214,070	214,122	215,856	164,078	50,265	214,343	△ 1,513
花見川図書館	138,225	138,414	139,285	139,446	111,847	27,394	139,241	△ 205
花見川団地分館	55,675	56,762	58,039	59,595	44,460	16,701	61,161	1,566
小計	193,900	195,176	197,324	199,041	156,307	44,095	200,402	1,361
稲毛図書館	173,756	172,835	171,696	169,674	136,888	33,495	170,383	709
若葉図書館	118,716	119,803	121,209	122,052	97,219	25,847	123,066	1,014
西都賀分館	67,178	68,471	69,487	70,800	52,470	18,844	71,314	514
泉分館	31,714	33,602	35,432	37,490	30,234	8,464	38,698	1,208
小計	217,608	221,876	226,128	230,342	179,923	53,155	233,078	2,736
緑図書館	144,472	146,930	149,069	151,957	119,975	33,570	153,545	1,588
あすみが丘分館	70,010	70,446	70,335	70,222	50,802	19,357	70,159	△ 63
土気図書室	27,903	28,359	28,652	28,477	16,489	11,855	28,344	△ 133
小計	242,385	245,735	248,056	250,656	187,266	64,782	252,048	1,392
美浜図書館	117,946	118,461	118,141	116,430	85,875	26,138	112,013	△ 4,417
打瀬分館	71,506	71,470	71,677	72,316	53,447	18,920	72,367	51
小計	189,452	189,931	189,818	188,746	139,322	45,058	184,380	△ 4,366
図書館計	2,021,238	2,061,758	2,099,858	2,156,624	1,711,114	492,275	2,203,389	46,765
公民館図書室計	520,874	527,191	530,890	528,358	321,626	200,386	522,012	△ 6,346
合計	2,542,112	2,588,949	2,630,748	2,684,982	2,032,740	692,661	2,725,401	40,419
人口1000人当たり 図書資料数	2,675	2,703	2,732	2,792	-	-	2,832	40

イ 分類別図書資料数（一般書）

館名	一 般 書						
	総数	総記 〔000〕	哲学 〔100〕	歴史 〔200〕	社会科学 〔300〕	自然科学 〔400〕	技術 〔500〕
中央図書館	674,797	27,963	31,965	67,002	125,836	46,809	60,196
移動図書館	14,721	120	339	698	1,060	874	3,359
団体貸出	7,994	108	119	238	491	157	178
小計	697,512	28,191	32,423	67,938	127,387	47,840	63,733
みやこ図書館	98,927	3,969	2,555	9,233	14,168	7,080	8,303
白旗分館	51,111	1,163	1,723	4,443	5,624	3,676	4,496
小計	150,038	5,132	4,278	13,676	19,792	10,756	12,799
花見川図書館	99,980	3,719	3,021	9,100	10,034	6,357	7,504
花見川団地分館	41,795	773	1,021	3,640	3,735	3,007	3,803
小計	141,775	4,492	4,042	12,740	13,769	9,364	11,307
稲毛図書館	123,211	5,872	4,571	11,464	18,361	7,865	7,278
若葉図書館	87,641	3,775	2,832	7,991	9,572	5,504	6,566
西都賀分館	49,624	796	1,204	3,870	4,869	3,085	4,283
泉分館	28,374	490	603	2,180	2,011	1,446	3,132
小計	165,639	5,061	4,639	14,041	16,452	10,035	13,981
緑図書館	109,858	4,260	3,822	10,319	15,341	8,655	10,448
あすみが丘分館	48,290	1,498	1,484	4,080	5,400	3,386	5,001
土気図書室	15,874	151	288	952	999	826	1,798
小計	174,022	5,909	5,594	15,351	21,740	12,867	17,247
美浜図書館	80,557	2,532	2,697	8,404	10,097	5,064	5,921
打瀬分館	51,416	1,031	1,524	4,922	6,267	4,451	6,549
小計	131,973	3,563	4,221	13,326	16,364	9,515	12,470
図書館計	1,584,170	58,220	59,768	148,536	233,865	108,242	138,815
公民館図書室計	315,190	3,912	7,294	23,654	23,507	18,551	37,907
合計	1,899,360	62,132	67,062	172,190	257,372	126,793	176,722

(冊)

一 般 書							
産業 〔600〕	芸術 〔700〕	語学 〔800〕	文学 〔900〕	その他	参考内数	洋書内数	大活字本 内数
25,482	61,044	12,755	215,745	0	33,655	13,398	3,005
480	604	67	7,120	0	3	0	78
24	179	18	6,482	0	1	0	60
25,986	61,827	12,840	229,347	0	33,659	13,398	3,143
3,151	10,264	2,249	37,955	0	7,261	1,158	1,324
1,593	5,148	912	22,333	0	1,683	0	520
4,744	15,412	3,161	60,288	0	8,944	1,158	1,844
3,010	10,024	1,887	45,324	0	5,212	0	1,441
1,141	3,489	702	20,483	1	940	0	80
4,151	13,513	2,589	65,807	1	6,152	0	1,521
3,066	8,884	2,302	53,548	0	9,152	738	1,485
2,767	8,784	1,883	37,967	0	6,079	0	1,119
1,265	3,523	856	25,873	0	858	0	16
744	2,584	486	14,698	0	962	0	454
4,776	14,891	3,225	78,538	0	7,899	0	1,589
4,078	11,017	2,146	39,772	0	6,950	4	905
1,638	4,191	827	20,785	0	2,395	0	0
494	1,261	174	8,931	0	197	0	0
6,210	16,469	3,147	69,488	0	9,542	4	905
2,713	7,698	1,825	33,606	0	4,472	31	833
2,092	5,917	1,115	17,548	0	1,597	0	0
4,805	13,615	2,940	51,154	0	6,069	31	833
53,738	144,611	30,204	608,170	1	81,417	15,329	11,320
9,516	30,433	4,283	156,131	2	3,116	0	0
63,254	175,044	34,487	764,301	3	84,533	15,329	11,320

ウ 分類別図書資料数（児童書）

館名	児 童 書						
	総数	総記 〔000〕	哲学 〔100〕	歴史 〔200〕	社会科学 〔300〕	自然科学 〔400〕	技術 〔500〕
中央図書館	137,409	3,193	1,598	7,271	7,285	13,882	4,454
移動図書館	12,579	73	27	201	109	527	284
団体貸出	51,402	168	205	1,861	2,867	5,277	1,007
小計	201,390	3,434	1,830	9,333	10,261	19,686	5,745
みやこ図書館	31,186	469	230	1,650	1,626	4,513	1,000
白旗分館	19,079	317	154	1,023	907	2,647	706
小計	50,265	786	384	2,673	2,533	7,160	1,706
花見川図書館	27,394	616	224	1,859	1,229	4,027	1,174
花見川団地分館	16,701	339	139	933	830	2,281	609
小計	44,095	955	363	2,792	2,059	6,308	1,783
稲毛図書館	33,495	396	204	1,899	1,756	4,087	1,098
若葉図書館	25,847	552	187	1,571	1,315	3,324	918
西都賀分館	18,844	279	198	1,137	879	2,879	780
泉分館	8,464	167	35	388	482	1,132	294
小計	53,155	998	420	3,096	2,676	7,335	1,992
緑図書館	33,570	631	257	1,839	1,741	4,431	1,152
あすみが丘分館	19,357	380	206	1,141	1,035	2,802	746
土気図書室	11,855	224	134	615	507	1,729	408
小計	64,782	1,235	597	3,595	3,283	8,962	2,306
美浜図書館	26,138	618	201	1,553	1,408	3,606	835
打瀬分館	18,920	270	75	880	933	2,268	668
小計	45,058	888	276	2,433	2,341	5,874	1,503
図書館計	492,240	8,692	4,074	25,821	24,909	59,412	16,133
公民館図書室計	200,386	2,118	1,336	9,808	6,207	23,231	6,330
合計	692,626	10,810	5,410	35,629	31,116	82,643	22,463

(冊)

児 童 書								
産業 〔600〕	芸術 〔700〕	語学 〔800〕	文学 〔900〕	その他	YA内数	絵本内数	郷土内数	洋書内数
2,835	8,134	1,476	87,281	0	18,565	37,266	646	3,260
124	251	48	10,935	0	0	6,887	0	0
737	1,332	440	37,443	65	9	22,909	191	0
3,696	9,717	1,964	135,659	65	18,574	67,062	837	3,260
561	1,555	634	18,948	0	244	9,691	589	366
372	1,079	269	11,605	0	0	5,002	204	0
933	2,634	903	30,553	0	244	14,693	793	366
496	1,422	302	16,018	27	368	7,297	443	65
382	1,035	203	9,950	0	0	4,492	12	0
878	2,457	505	25,968	27	368	11,789	455	65
533	1,950	347	21,225	0	451	10,549	416	104
415	1,372	518	15,675	0	3,161	6,112	584	0
326	1,198	250	10,918	0	0	4,560	207	0
243	443	101	5,179	0	0	3,192	71	0
984	3,013	869	31,772	0	3,161	13,864	862	0
1,026	1,866	598	20,029	0	871	10,275	358	71
421	1,108	310	11,208	0	0	5,520	174	94
310	630	129	7,169	0	0	2,437	1	0
1,757	3,604	1,037	38,406	0	871	18,232	533	165
426	1,352	485	15,654	0	882	6,483	527	80
505	934	233	12,154	0	0	6,831	72	165
931	2,286	718	27,808	0	882	13,314	599	245
9,712	25,661	6,343	311,391	92	24,551	149,503	4,495	4,205
3,874	13,317	2,180	131,985	0	0	56,056	126	0
13,586	38,978	8,523	443,376	92	24,551	205,559	4,621	4,205

エ 分類別図書資料数（郷土資料）

館名	郷 土 資 料						
	総数	総記 〔000〕	哲学 〔100〕	歴史 〔200〕	社会科学 〔300〕	自然科学 〔400〕	技術 〔500〕
中央図書館	47,787	4,356	349	11,830	18,142	1,907	4,047
移動図書館	52	4	0	19	5	1	0
団体貸出	0	0	0	0	0	0	0
小計	47,839	4,360	349	11,849	18,147	1,908	4,047
みやこ図書館	11,261	755	51	2,035	4,714	576	1,287
白旗分館	2,779	115	41	740	892	161	358
小計	14,040	870	92	2,775	5,606	737	1,645
花見川図書館	11,867	1,008	79	2,462	4,205	548	1,226
花見川団地分館	2,665	143	18	525	1,031	158	363
小計	14,532	1,151	97	2,987	5,236	706	1,589
稲毛図書館	13,677	1,308	97	3,089	4,773	575	1,250
若葉図書館	9,578	654	73	2,067	3,707	437	931
西都賀分館	2,846	149	12	503	1,140	153	470
泉分館	1,860	58	7	339	845	129	267
小計	14,284	861	92	2,909	5,692	719	1,668
緑図書館	10,117	746	44	2,519	3,805	514	1,039
あすみが丘分館	2,512	139	25	597	857	127	276
土気図書室	615	32	3	229	159	47	29
小計	13,244	917	72	3,345	4,821	688	1,344
美浜図書館	5,318	322	73	1,250	1,877	297	500
打瀬分館	2,031	126	9	410	745	119	305
小計	7,349	448	82	1,660	2,622	416	805
図書館計	124,965	9,915	881	28,614	46,897	5,749	12,348
公民館図書室計	6,436	266	49	2,531	1,580	314	373
合計	131,401	10,181	930	31,145	48,477	6,063	12,721

(冊)

郷土資料				
産業 〔600〕	芸術 〔700〕	語学 〔800〕	文学 〔900〕	その他
2,666	2,473	450	1,567	0
0	2	0	21	0
0	0	0	0	0
2,666	2,475	450	1,588	0
722	581	76	464	0
127	157	15	173	0
849	738	91	637	0
807	706	203	623	0
190	112	23	102	0
997	818	226	725	0
842	739	171	833	0
508	596	51	554	0
182	115	7	115	0
84	69	5	57	0
774	780	63	726	0
658	502	29	261	0
159	141	15	176	0
23	30	2	61	0
840	673	46	498	0
386	369	32	212	0
139	97	7	74	0
525	466	39	286	0
7,493	6,689	1,086	5,293	0
260	424	35	604	0
7,753	7,113	1,121	5,897	0

オ その他図書資料数

(点)

館名	その他図書		
	点 一 般	点 児 童	地 図
中 央 図 書 館	580	35	1,399
移 動 図 書 館	0	0	0
団 体 貸 出	0	0	0
小 計	580	35	1,399
み や こ 図 書 館	0	0	0
白 旗 分 館	0	0	0
小 計	0	0	0
花 見 川 図 書 館	0	0	0
花 見 川 団 地 分 館	0	0	0
小 計	0	0	0
稲 毛 図 書 館	0	0	0
若 葉 図 書 館	0	0	0
西 都 賀 分 館	0	0	0
泉 分 館	0	0	0
小 計	0	0	0
緑 図 書 館	0	0	0
あ す み が 丘 分 館	0	0	0
土 気 図 書 室	0	0	0
小 計	0	0	0
美 浜 図 書 館	0	0	0
打 瀬 分 館	0	0	0
小 計	0	0	0
図 書 館 計	580	35	1,399
公 民 館 図 書 室 計	0	0	0
合 計	580	35	1399

才 場所区分別図書資料数

館名	一般書				児童書				郷土			
	開架	閉架	自動出納	計	開架	閉架	自動出納	計	開架	閉架	自動出納	計
中央図書館	240,278	1,001	433,518	674,797	56,707	4,236	76,466	137,409	13,766	30,477	3,544	47,787
移動図書館	5,369	9,352	0	14,721	3,753	8,826	0	12,579	0	52	0	52
団体貸出	2	7,983	9	7,994	37	51,365	0	51,402	0	0	0	0
小計	245,649	18,336	433,527	697,512	60,497	64,427	76,466	201,390	13,766	30,529	3,544	47,839
みやこ図書館	63,776	35,149	2	98,927	18,689	12,497	0	31,186	3,697	7,564	0	11,261
白旗館	49,832	1,279	0	51,111	17,461	1,618	0	19,079	2,339	440	0	2,779
小計	113,608	36,428	2	150,038	36,150	14,115	0	50,265	6,036	8,004	0	14,040
花見川図書館	82,848	17,132	0	99,980	22,773	4,621	0	27,394	4,459	7,408	0	11,867
花見川団地分館	36,356	5,439	0	41,795	12,144	4,557	0	16,701	1,485	1,180	0	2,665
小計	119,204	22,571	0	141,775	34,917	9,178	0	44,095	5,944	8,588	0	14,532
稲毛図書館	71,043	52,168	0	123,211	23,877	9,618	0	33,495	6,679	6,998	0	13,677
若葉図書館	78,328	9,313	0	87,641	19,250	6,597	0	25,847	5,709	3,869	0	9,578
西都賀館	44,118	5,506	0	49,624	14,930	3,914	0	18,844	1,351	1,495	0	2,846
泉分館	22,598	5,776	0	28,374	7,247	1,217	0	8,464	1,062	798	0	1,860
小計	145,044	20,595	0	165,639	41,427	11,728	0	53,155	8,122	6,162	0	14,284
緑図書館	77,006	32,852	0	109,858	24,854	8,716	0	33,570	4,638	5,479	0	10,117
あすみが丘分館	45,059	3,231	0	48,290	15,459	3,898	0	19,357	2,210	302	0	2,512
土気室図書館	15,572	302	0	15,874	11,705	150	0	11,855	588	27	0	615
小計	137,637	36,385	0	174,022	52,018	12,764	0	64,782	7,436	5,808	0	13,244
美浜図書館	78,927	1,630	0	80,557	23,251	2,887	0	26,138	4,277	1,041	0	5,318
打瀬分館	48,076	3,340	0	51,416	17,439	1,481	0	18,920	1,246	785	0	2,031
小計	127,003	4,970	0	131,973	40,690	4,368	0	45,058	5,523	1,826	0	7,349
合計	959,188	191,453	433,529	1,584,170	289,576	126,198	76,466	492,240	53,506	67,915	3,544	124,965

(冊)

その他				合計			
開架	閉架	自動出納	計	開架	閉架	自動出納	計
1,933	2	79	2,014	312,684	35,716	513,607	862,007
0	0	0	0	9,122	18,230	0	27,352
0	0	0	0	39	59,348	9	59,396
1,933	2	79	2,014	321,845	113,294	513,616	948,755
0	0	0	0	86,162	55,210	2	141,374
0	0	0	0	69,632	3,337	0	72,969
0	0	0	0	155,794	58,547	2	214,343
0	0	0	0	110,080	29,161	0	139,241
0	0	0	0	49,985	11,176	0	61,161
0	0	0	0	160,065	40,337	0	200,402
0	0	0	0	101,599	68,784	0	170,383
0	0	0	0	103,287	19,779	0	123,066
0	0	0	0	60,399	10,915	0	71,314
0	0	0	0	30,907	7,791	0	38,698
0	0	0	0	194,593	38,485	0	233,078
0	0	0	0	106,498	47,047	0	153,545
0	0	0	0	62,728	7,431	0	70,159
0	0	0	0	27,865	479	0	28,344
0	0	0	0	197,091	54,957	0	252,048
0	0	0	0	106,455	5,558	0	112,013
0	0	0	0	66,761	5,606	0	72,367
0	0	0	0	173,216	11,164	0	184,380
1,933	2	79	2,014	1,304,203	385,568	513,618	2,203,389

カ 言語区分別書誌数 (冊)

言語	一般	児童	計
中国語	2,043	163	2,206
朝鮮語	2,227	215	2,442
英語	9,037	3,028	12,065
ドイツ語	309	83	392
フランス語	571	61	632
イタリア語	72	27	99
ロシア語	126	16	142
スペイン語	383	58	441
ポルトガル語	224	5	229
アラビア語	137	0	137
ベンガル語	49	0	49
ビルマ語	2	0	2
チェコ語	7	16	23
デンマーク語	1	7	8
オランダ語	7	3	10
エスペラント語	4	0	4
フィンランド語	0	2	2
ギリシア語	1	2	3
ヘブライ語	7	2	9
ヒンディー語	50	0	50
ハンガリー語	1	3	4
アイスランド語	0	1	1
インドネシア語	104	0	104
マライ語	1	0	1
ノルウェー語	1	3	4
ペルシア語	57	6	63
ポーランド語	1	2	3
ルーマニア語	0	2	2
シンハラ語	50	4	54
スワヒリ語	0	1	1
スウェーデン語	8	5	13
タガログ語	107	0	107
タイ語	110	18	128
トルコ語	44	2	46
ベトナム語	93	0	93
その他	10	11	21
総計	15,844	3,746	19,590

(2) 視聴覚資料数の推移

(点)

館名	平成 20年度	平成 21年度	平成 22年度	平成 23年度	平成24年度						対平成23年度
					CD	カセット テープ	ビデオ	DVD	マイクロ フィルム	合計	増(△減)
中央図書館	16,769	16,648	16,150	16,144	7,779	357	4,077	2,654	1,228	16,095	△ 49
みやこ図書館	2,760	2,797	2,805	2,841	1,947	816	50	17	0	2,830	△ 11
白旗分館	1	1	1	1	0	0	0	1	0	1	0
小計	2,761	2,798	2,806	2,842	1,947	816	50	18	0	2,831	△ 11
花見川図書館	2,036	2,120	2,155	2,192	2,167	3	66	16	0	2,252	60
花見川団地分館	1	1	1	1	0	0	0	1	0	1	0
小計	2,037	2,121	2,156	2,193	2,167	3	66	17	0	2,253	60
稲毛図書館	3,108	3,123	3,074	3,144	2,651	448	72	14	0	3,185	41
若葉図書館	2,459	2,478	2,440	2,471	2,108	288	51	9	0	2,456	△ 15
西都賀分館	1	1	1	1	0	0	0	1	0	1	0
泉分館	5	5	5	5	0	0	2	3	0	5	0
小計	2,465	2,484	2,446	2,477	2,108	288	53	13	0	2,462	△ 15
緑図書館	2,785	2,885	2,902	3,172	2,973	190	50	4	0	3,217	45
あすみが丘分館	5	5	5	5	0	0	3	2	0	5	0
土気図書室	0	0	0	0	0	0	0	0	0	0	0
小計	2,790	2,890	2,907	3,177	2,973	190	53	6	0	3,222	45
美浜図書館	3,124	3,461	3,644	3,793	3,786	0	12	6	0	3,804	11
打瀬分館	1	1	1	1	0	0	0	1	0	1	0
小計	3,125	3,462	3,645	3,794	3,786	0	12	7	0	3,805	11
合計	33,055	33,526	33,184	33,771	23,411	2,102	4,383	2,729	1,228	33,853	82
人口1000人当たり 視聴覚資料数	34.8	35.0	34.5	35.1	-	-	-	-	-	35.2	0.1

※移動図書館、団体貸出、公民館図書室では視聴覚資料を所蔵していない

7 年間受入・除籍統計

(1) 図書資料

ア 年間受入図書資料数の推移

(冊)

館名	平成20年度		平成21年度		平成22年度		平成23年度		平成24年度		対平成23年度 増(△減)
	受入数	うち寄贈	受入数	うち寄贈	受入数	うち寄贈	受入数	うち寄贈	受入数	うち寄贈	
中央図書館	23,112	7,294	21,067	7,241	20,491	7,594	25,008	7,071	25,793	10,334	785
移動図書館	1,355	109	1,112	133	1,111	112	1,327	134	1,212	114	△ 115
団体貸出	1,432	160	3,687	339	782	17	1,945	419	1,158	20	△ 787
小計	25,899	7,563	25,866	7,713	22,384	7,723	28,280	7,624	28,163	10,468	△ 117
みやこ図書館	1,497	723	1,649	606	1,602	785	2,696	704	2,822	1,171	126
白旗分館	1,001	455	1,155	489	1,078	516	2,519	816	1,462	742	△ 1,057
小計	2,498	1,178	2,804	1,095	2,680	1,301	5,215	1,520	4,284	1,913	△ 931
花見川図書館	1,977	1,333	2,242	1,605	2,426	1,656	4,660	1,902	3,515	1,737	△ 1,145
花見川団地分館	1,498	1,103	992	548	1,210	628	1,700	994	1,739	941	39
小計	3,475	2,436	3,234	2,153	3,636	2,284	6,360	2,896	5,254	2,678	△ 1,106
稲毛図書館	2,546	1,220	2,532	1,359	2,476	1,520	4,057	1,157	3,174	1,367	△ 883
若葉図書館	2,899	1,310	1,988	994	2,572	1,321	4,945	1,355	3,083	1,300	△ 1,862
西都賀分館	1,251	519	1,337	750	1,025	537	1,675	397	1,611	646	△ 64
泉分館	1,821	603	1,861	1,098	1,849	1,211	2,123	1,058	1,317	373	△ 806
小計	5,971	2,432	5,186	2,842	5,446	3,069	8,743	2,810	6,011	2,319	△ 2,732
緑図書館	3,385	1,596	2,919	1,183	2,760	1,257	4,229	869	3,086	795	△ 1,143
あすみが丘分館	1,460	420	1,231	496	1,148	412	2,225	531	1,456	359	△ 769
土気図書室	154	105	471	409	535	449	606	235	370	229	△ 236
小計	4,999	2,121	4,621	2,088	4,443	2,118	7,060	1,635	4,912	1,383	△ 2,148
美浜図書館	5,084	1,168	3,937	2,069	4,027	1,783	6,306	1,767	4,774	1,398	△ 1,532
打瀬分館	2,619	717	1,256	523	1,649	568	2,724	707	3,013	1,267	289
小計	7,703	1,885	5,193	2,592	5,676	2,351	9,030	2,474	7,787	2,665	△ 1,243
図書館計	53,091	18,835	49,436	19,842	46,741	20,366	68,745	20,116	59,585	22,793	△ 9,160
公民館図書室計	17,371	4,311	10,957	4,023	10,148	4,245	24,415	4,666	7,435	4,751	△ 16,980
合計	70,462	23,146	60,393	23,865	56,889	24,611	93,160	24,782	67,020	27,544	△ 26,140

イ 分類別年間受入図書資料数

(冊)

館名	購 入				寄 贈				製 作 その他	受入 総数
	一般書	児童書	郷土	合 計	一般書	児童書	郷土	合計		
中央図書館	12,540	2,564	224	15,328	8,515	654	1,165	10,334	131	25,793
移動図書館	821	277	0	1,098	95	19	0	114	0	1,212
団体貸出	0	1,138	0	1,138	1	19	0	20	0	1,158
小計	13,361	3,979	224	17,564	8,611	692	1,165	10,468	131	28,163
みやこ図書館	1,305	313	33	1,651	732	192	247	1,171	0	2,822
白旗分館	565	144	8	717	363	248	131	742	3	1,462
小計	1,870	457	41	2,368	1,095	440	378	1,913	3	4,284
花見川図書館	1,390	370	18	1,778	1,312	155	270	1,737	0	3,515
花見川団地分館	552	242	4	798	784	25	132	941	0	1,739
小計	1,942	612	22	2,576	2,096	180	402	2,678	0	5,254
稲毛図書館	1,314	399	80	1,793	923	192	252	1,367	14	3,174
若葉図書館	935	833	15	1,783	797	104	399	1,300	0	3,083
西都賀分館	680	261	21	962	397	119	130	646	3	1,611
泉分館	725	201	18	944	229	26	118	373	0	1,317
小計	2,340	1,295	54	3,689	1,423	249	647	2,319	3	6,011
緑図書館	1,487	753	45	2,285	511	104	180	795	6	3,086
あすみが丘分館	720	365	9	1,094	204	40	115	359	3	1,456
土気図書室	101	35	0	136	194	30	5	229	5	370
小計	2,308	1,153	54	3,515	909	174	300	1,383	14	4,912
美浜図書館	2,565	780	29	3,374	1,013	155	230	1,398	2	4,774
打瀬分館	1,331	393	21	1,745	967	172	128	1,267	1	3,013
小計	3,896	1,173	50	5,119	1,980	327	358	2,665	3	7,787
図書館計	27,031	9,068	525	36,624	17,037	2,254	3,502	22,793	168	59,585
公民館図書室計	1,780	888	10	2,678	4,114	547	90	4,751	6	7,435
合計	28,811	9,956	535	39,302	21,151	2,801	3,592	27,544	174	67,020

ウ 年間受入その他図書資料数

(点)

館名	紙芝居			点 字			地 図			合計		
	購入	寄贈	合計	購入	寄贈	合計	購入	寄贈	合計	購入	寄贈	合計
中央図書館	14	1	15	13	6	19	29	0	29	56	7	63
移動図書館	0	0	0	0	0	0	0	0	0	0	0	0
団体貸出	0	0	0	0	0	0	0	0	0	0	0	0
小計	14	1	15	13	6	19	29	0	29	56	7	63
みやこ図書館	0	3	3	0	0	0	0	0	0	0	3	3
白旗分館	0	0	0	0	0	0	0	0	0	0	0	0
小計	0	3	3	0	0	0	0	0	0	0	3	3
花見川図書館	0	0	0	0	0	0	0	0	0	0	0	0
花見川団地分館	0	0	0	0	0	0	0	0	0	0	0	0
小計	0	0	0	0	0	0	0	0	0	0	0	0
稲毛図書館	0	0	0	0	0	0	0	0	0	0	0	0
若葉図書館	23	0	23	0	0	0	0	0	0	23	0	23
西都賀分館	0	0	0	0	0	0	0	0	0	0	0	0
泉分館	6	0	6	0	0	0	0	0	0	6	0	6
小計	29	0	29	0	0	0	0	0	0	29	0	29
緑図書館	5	0	5	0	0	0	0	0	0	5	0	5
あすみが丘分館	0	0	0	0	0	0	0	0	0	0	0	0
土気図書室	0	0	0	0	0	0	0	0	0	0	0	0
小計	5	0	5	0	0	0	0	0	0	5	0	5
美浜図書館	0	0	0	0	0	0	0	0	0	0	0	0
打瀬分館	0	0	0	0	0	0	0	0	0	0	0	0
小計	0	0	0	0	0	0	0	0	0	0	0	0
図書館計	48	4	52	13	6	19	29	0	29	90	10	100
公民館図書室計	0	0	0	0	0	0	0	0	0	0	0	0
合計	48	4	52	13	6	19	29	0	29	90	10	100

エ 保管替図書資料数

△減(冊)

館名	保管替			
	一般書	児童書	郷土	合計
中央図書館	16,787	3,179	212	20,178
移動図書館	△ 15	0	0	△ 15
団体貸出	928	20	0	948
小計	17,700	3,199	212	21,111
みやこ図書館	△ 1,083	△ 172	△ 3	△ 1,258
白旗分館	△ 780	△ 15	0	△ 795
小計	△ 1,863	△ 187	△ 3	△ 2,053
花見川図書館	△ 2,462	△ 222	△ 3	△ 2,687
花見川団地分館	38	△ 1	0	37
小計	△ 2,424	△ 223	△ 3	△ 2,650
稲毛図書館	△ 1,499	△ 85	△ 48	△ 1,632
若葉図書館	△ 845	△ 7	3	△ 849
西都賀分館	△ 322	△ 21	△ 47	△ 390
泉分館	△ 2	5	0	3
小計	△ 1,169	△ 23	△ 44	△ 1,236
緑図書館	△ 461	△ 2	△ 18	△ 481
あすみが丘分館	△ 439	△ 355	△ 3	△ 797
土気図書室	△ 35	2	0	△ 33
小計	△ 935	△ 355	△ 21	△ 1,311
美浜図書館	△ 3,018	△ 1,007	△ 85	△ 4,110
打瀬分館	△ 1,830	△ 48	△ 1	△ 1,879
小計	△ 4,848	△ 1,055	△ 86	△ 5,989
図書館計	4,962	1,271	7	6,240
公民館図書室計	△ 4,962	△ 1,271	△ 7	△ 6,240
合計	0	0	0	0

才 年間除籍図書資料数

(冊)

館名	除 籍							合計
	亡失除籍	破損除籍	汚損除籍	利用減除籍	雑誌除籍	部数超過	部数更正	
中央図書館	418	260	1,994	85	8	22	28	2,815
移動図書館	33	20	23	24	0	0	0	100
団体貸出	14	38	160	0	0	0	0	212
小計	465	318	2,177	109	8	22	28	3,127
みやこ図書館	172	763	1,121	1,240	4	0	17	3,317
白旗分館	98	36	125	189	0	0	8	456
小計	270	799	1,246	1,429	4	0	25	3,773
花見川図書館	37	35	740	149	0	122	3	1,086
花見川団地分館	14	27	41	139	2	0	0	223
小計	51	62	781	288	2	122	3	1,309
稲毛図書館	232	240	188	103	0	125	2	890
若葉図書館	129	28	198	682	0	28	181	1,246
西都賀分館	61	23	315	230	0	81	0	710
泉分館	5	1	10	95	0	0	0	111
小計	195	52	523	1,007	0	109	181	2,067
緑図書館	76	106	279	596	1	0	6	1,064
あすみが丘分館	50	211	274	193	0	0	0	728
土気図書室	3	8	90	358	13	0	0	472
小計	129	325	643	1,147	14	0	6	2,264
美浜図書館	195	547	2,335	2,003	0	21	2	5,103
打瀬分館	122	121	459	357	0	38	0	1,097
小計	317	668	2,794	2,360	0	59	2	6,200
図書館計	1,659	2,464	8,352	6,443	28	437	247	19,630
公民館図書室計	256	404	2,302	4,638	5	4	0	7,609
合計	1,915	2,868	10,654	11,081	33	441	247	27,239

※亡失除籍は3年間不明資料を含む

(2) 視聴覚資料

ア 年間受入視聴覚資料数

(点)

館名	CD			カセットテープ			ビデオ			DVD			マイクロフィルム			その他			合計		
	購入	寄贈	合計	購入	寄贈	合計	購入	寄贈	合計	購入	寄贈	合計	購入	寄贈	合計	購入	寄贈	合計	購入	寄贈	合計
中央図書館	77	149	226	0	0	0	0	0	0	84	58	142	0	0	0	0	1	1	161	208	369
みやこ図書館	8	6	14	0	0	0	0	0	0	0	8	8	0	0	0	0	0	0	8	14	22
花見川図書館	18	44	62	0	0	0	0	0	0	0	0	0	0	0	0	0	0	0	18	44	62
稲毛図書館	0	61	61	0	0	0	0	0	0	0	3	3	0	0	0	0	0	0	0	64	64
若葉図書館	9	4	13	0	0	0	0	0	0	0	0	0	0	0	0	0	0	0	9	4	13
緑図書館	20	61	81	0	0	0	0	0	0	0	0	0	0	0	0	37	0	37	57	61	118
美浜図書館	23	47	70	0	0	0	0	0	0	0	1	1	0	0	0	0	0	0	23	48	71
合計	155	372	527	0	0	0	0	0	0	84	70	154	0	0	0	37	1	38	276	443	719

イ 年間除籍視聴覚資料数

(点)

館名	除 籍							合計
	CD	カセットテープ	ビデオ	DVD	マイクロフィルム	その他		
中央図書館	78	1	307	70	0	2	458	
みやこ図書館	22	14	0	0	0	0	36	
花見川図書館	2	0	0	0	0	0	2	
稲毛図書館	19	4	0	0	0	0	23	
若葉図書館	26	2	0	0	0	0	28	
緑図書館	76	0	0	0	0	0	76	
美浜図書館	57	0	2	0	0	0	59	
合計	280	21	309	70	0	2	682	

(3) 逐次刊行物受入数

(紙) または (誌)

館名	新聞 (うち外国紙)			雑誌 (うち外国誌)		
	購入	寄贈	計	購入	寄贈	計
中央図書館	90 (5)	29 (0)	119 (5)	598 (16)	168 (1)	766 (17)
移動図書館	0 (0)	0 (0)	0 (0)	7 (0)	0 (0)	7 (0)
小計	90 (5)	29 (0)	119 (5)	605 (16)	168 (1)	773 (17)
みやこ図書館	10 (1)	0 (0)	10 (1)	96 (1)	16 (0)	112 (1)
白旗分館	6 (0)	0 (0)	6 (0)	40 (0)	18 (0)	58 (0)
小計	16 (1)	0 (0)	16 (1)	136 (1)	34 (0)	170 (1)
花見川図書館	9 (1)	0 (0)	9 (1)	82 (0)	57 (0)	139 (0)
花見川団地分館	5 (0)	0 (0)	5 (0)	52 (0)	10 (0)	62 (0)
小計	14 (1)	0 (0)	14 (1)	134 (0)	67 (0)	201 (0)
稲毛図書館	9 (1)	0 (0)	9 (1)	94 (1)	44 (0)	138 (1)
若葉図書館	11 (1)	0 (0)	11 (1)	90 (1)	27 (0)	117 (1)
西都賀分館	6 (0)	0 (0)	6 (0)	54 (0)	1 (0)	55 (0)
泉分館	5 (0)	0 (0)	5 (0)	40 (0)	5 (0)	45 (0)
小計	22 (1)	0 (0)	22 (1)	184 (1)	33 (0)	217 (1)
緑図書館	12 (1)	0 (0)	12 (1)	131 (1)	57 (0)	188 (1)
あすみが丘分館	9 (0)	0 (0)	9 (0)	57 (0)	9 (0)	66 (0)
土気図書室	0 (0)	0 (0)	0 (0)	14 (0)	0 (0)	14 (0)
小計	21 (1)	0 (0)	21 (1)	202 (1)	66 (0)	268 (1)
美浜図書館	10 (1)	0 (0)	10 (1)	83 (0)	4 (0)	87 (0)
打瀬分館	10 (1)	0 (0)	10 (1)	75 (1)	16 (0)	91 (1)
小計	20 (2)	0 (0)	20 (2)	158 (1)	20 (0)	178 (1)
図書館計	192 (12)	29 (0)	221 (12)	1,513 (21)	432 (1)	1,945 (22)
公民館図書室計	— —	— —	23 (0)	— —	— —	118 (0)
合計	192 (12)	29 (0)	244 (12)	1,513 (21)	432 (1)	2,063 (22)

※公民館図書室は合計のみ掲載

8 資料貸出統計

(1) 所蔵資料貸出点数の推移 (図書資料+視聴覚資料)

(点)

館名	平成 20年度	平成 21年度	平成 22年度	平成 23年度	平成24年度			
					図書資料	視聴覚資料	合計	1日平均
中央図書館	1,439,548	1,451,211	1,400,880	1,362,951	1,168,820	123,482	1,292,302	4,472
移動図書館	71,202	71,484	70,839	72,995	67,767	0	67,767	299
団体貸出	16,385	19,606	20,731	23,094	23,389	0	23,389	135
小計	1,527,135	1,542,301	1,492,450	1,459,040	1,259,976	123,482	1,383,458	4,906
みやこ図書館	218,846	215,297	204,980	204,771	188,710	9,471	198,181	721
白旗分館	196,741	194,375	189,869	203,308	186,670	5,502	192,172	699
小計	415,587	409,672	394,849	408,079	375,380	14,973	390,353	1,420
花見川図書館	166,729	162,221	158,893	159,038	143,877	8,768	152,645	555
花見川団地分館	155,945	158,727	149,817	145,062	131,619	3,611	135,230	492
小計	322,674	320,948	308,710	304,100	275,496	12,379	287,875	1,047
稲毛図書館	430,489	446,970	436,811	425,090	390,340	19,093	409,433	1,489
若葉図書館	220,483	222,506	211,879	204,512	183,569	14,057	197,626	719
西都賀分館	121,746	127,488	127,399	132,949	125,498	3,591	129,089	469
泉分館	50,932	47,219	47,323	48,027	41,221	847	42,068	153
小計	393,161	397,213	386,601	385,488	350,288	18,495	368,783	1,341
緑図書館	446,574	454,383	444,869	424,077	396,012	19,571	415,583	1,511
あすみが丘分館	211,233	208,526	201,461	190,303	177,492	3,900	181,392	660
土気図書室	10,289	11,786	11,570	13,276	12,181	288	12,469	88
小計	668,096	674,695	657,900	627,656	585,685	23,759	609,444	2,259
美浜図書館	450,580	463,421	473,298	477,498	452,143	26,914	479,057	1,742
打瀬分館	436,844	432,059	396,018	375,873	341,032	5,915	346,947	1,262
小計	887,424	895,480	869,316	853,371	793,175	32,829	826,004	3,004
図書館計	4,644,566	4,687,279	4,546,637	4,462,824	4,030,340	245,010	4,275,350	15,466
公民館図書室計	1,002,960	1,065,107	1,006,866	1,058,873	994,998	28,755	1,023,753	2,985
合計	5,647,526	5,752,386	5,553,503	5,521,697	5,025,338	273,765	5,299,103	18,451

※ 平成20年度から平成23年度までは、図書資料と視聴覚資料の貸出の合計。

※ 1日平均は、合計貸出数を開館日数で割って算出したもの。

(2) 図書資料

ア 図書資料貸出冊数の推移

(冊)

館名	平成 20年度	平成 21年度	平成 22年度	平成 23年度	平成24年度			
					一般書	児童書	合計	1日平均
中央図書館	1,267,533	1,290,231	1,253,679	1,227,157	841,264	327,556	1,168,820	4,044
移動図書館	71,202	71,484	70,839	72,995	37,298	30,469	67,767	299
団体貸出	16,385	19,606	20,731	23,094	13	23,376	23,389	135
小計	1,355,120	1,381,321	1,345,249	1,323,246	878,575	381,401	1,259,976	4,478
みやこ図書館	206,003	202,759	193,366	193,437	132,879	55,831	188,710	686
白旗分館	191,054	188,739	184,887	197,262	117,018	69,652	186,670	679
小計	397,057	391,498	378,253	390,699	249,897	125,483	375,380	1,365
花見川図書館	155,657	152,460	150,166	150,003	106,184	37,693	143,877	523
花見川団地分館	151,638	154,975	146,751	141,693	105,233	26,386	131,619	479
小計	307,295	307,435	296,917	291,696	211,417	64,079	275,496	1,002
稲毛図書館	407,671	424,811	415,576	406,075	259,290	131,050	390,340	1,419
若葉図書館	203,712	205,670	196,511	189,176	139,125	44,444	183,569	668
西都賀分館	118,863	124,170	123,355	128,169	86,384	39,114	125,498	456
泉分館	49,140	46,363	46,496	47,288	30,919	10,302	41,221	150
小計	371,715	376,203	366,362	364,633	256,428	93,860	350,288	1,274
緑図書館	423,099	432,188	425,386	405,052	258,134	137,878	396,012	1,440
あすみが丘分館	206,325	203,564	197,609	186,495	123,424	54,068	177,492	645
土気図書室	10,143	11,471	11,065	12,827	7,502	4,679	12,181	86
小計	639,567	647,223	634,060	604,374	389,060	196,625	585,685	2,171
美浜図書館	419,457	431,551	441,394	447,794	331,273	120,870	452,143	1,644
打瀬分館	427,920	423,289	388,292	369,191	220,778	120,254	341,032	1,240
小計	847,377	854,840	829,686	816,985	552,051	241,124	793,175	2,884
図書館計	4,325,802	4,383,331	4,266,103	4,197,708	2,796,718	1,233,622	4,030,340	14,593
公民館図書室計	976,230	1,035,648	980,022	1,033,812	603,724	391,274	994,998	2,901
合計	5,302,032	5,418,979	5,246,125	5,231,520	3,400,442	1,624,896	5,025,338	17,494

※平成20年度から平成23年度までは、一般書、児童書の貸出の合計。

※合計は、分類別図書貸出数（一般書＋児童書＋郷土資料＋その他）と同じ。

イ 分類別図書貸出数（一般書）

館名	一 般 書						
	総数	総記 〔 0 0 0 〕	哲学 〔 1 0 0 〕	歴史 〔 2 0 0 〕	社会科学 〔 3 0 0 〕	自然科学 〔 4 0 0 〕	技術 〔 5 0 0 〕
中央図書館	749,704	16,384	39,373	81,636	99,526	49,890	90,888
移動図書館	36,125	147	397	1,265	1,413	1,214	7,698
団体貸出	13	0	0	0	10	1	0
小計	785,842	16,531	39,770	82,901	100,949	51,105	98,586
みやこ図書館	116,241	757	3,498	8,604	7,379	5,980	11,499
白旗分館	106,636	1,051	2,963	8,452	7,399	4,758	13,049
小計	222,877	1,808	6,461	17,056	14,778	10,738	24,548
花見川図書館	93,803	905	2,389	7,955	4,345	3,338	6,826
花見川団地分館	95,487	846	2,585	6,697	5,919	3,824	7,299
小計	189,290	1,751	4,974	14,652	10,264	7,162	14,125
稲毛図書館	232,955	2,361	9,025	17,916	16,957	10,005	20,923
若葉図書館	123,928	1,202	3,092	9,565	6,976	4,896	13,115
西都賀分館	75,237	728	2,650	6,686	5,606	3,113	6,767
泉分館	27,819	385	646	1,995	1,295	931	3,969
小計	226,984	2,315	6,388	18,246	13,877	8,940	23,851
緑図書館	224,972	2,203	8,299	17,797	19,657	13,714	30,204
あすみが丘分館	111,312	1,043	3,461	9,384	7,721	5,674	14,707
土気図書室	6,299	51	153	455	360	292	753
小計	342,583	3,297	11,913	27,636	27,738	19,680	45,664
美浜図書館	304,315	3,437	10,706	25,473	21,416	12,594	27,723
打瀬分館	199,080	2,398	7,580	18,102	18,680	10,721	32,111
小計	503,395	5,835	18,286	43,575	40,096	23,315	59,834
図書館計	2,503,926	33,898	96,817	221,982	224,659	130,945	287,531
公民館図書室計	555,417	5,265	19,040	40,867	35,708	24,661	62,075
合計	3,059,343	39,163	115,857	262,849	260,367	155,606	349,606

(冊)

一 般 書					
産業 〔600〕	芸術 〔700〕	語学 〔800〕	文学 〔900〕	その他	洋書内数
26,397	70,993	15,509	259,107	1	5,939
669	1,138	142	22,042	0	1
0	2	0	0	0	0
27,066	72,133	15,651	281,149	1	5,940
2,305	8,800	1,160	66,259	0	181
2,319	9,934	1,544	55,167	0	47
4,624	18,734	2,704	121,426	0	228
1,894	8,770	866	56,515	0	84
1,480	5,243	719	60,873	2	20
3,374	14,013	1,585	117,388	2	104
4,415	16,766	3,538	131,049	0	821
3,173	8,176	1,238	72,495	0	137
1,461	4,491	822	42,913	0	72
852	3,156	278	14,312	0	29
5,486	15,823	2,338	129,720	0	238
7,372	17,900	2,864	104,962	0	193
3,055	7,105	1,265	57,897	0	56
229	487	87	3,432	0	1
10,656	25,492	4,216	166,291	0	250
6,363	23,644	4,412	168,547	0	369
5,456	17,778	3,639	82,615	0	236
11,819	41,422	8,051	251,162	0	605
67,440	204,383	38,083	1,198,185	3	8,186
12,578	49,416	5,899	299,906	2	517
80,018	253,799	43,982	1,498,091	5	8,703

ウ 分類別図書貸出数（児童書）

館名	児 童 書						
	総数	総記 〔000〕	哲学 〔100〕	歴史 〔200〕	社会科学 〔300〕	自然科学 〔400〕	技術 〔500〕
中央図書館	315,307	1,761	2,458	8,476	7,547	21,148	9,411
移動図書館	30,430	413	108	667	290	1,627	891
団体貸出	23,376	49	26	1,003	1,855	2,540	1,057
小計	369,113	2,223	2,592	10,146	9,692	25,315	11,359
みやこ図書館	53,107	232	348	1,096	1,164	4,759	1,441
白旗分館	66,124	263	464	1,757	1,130	4,251	1,669
小計	119,231	495	812	2,853	2,294	9,010	3,110
花見川図書館	34,949	122	156	990	771	2,332	820
花見川団地分館	24,454	99	97	532	393	2,025	720
小計	59,403	221	253	1,522	1,164	4,357	1,540
稲毛図書館	124,503	359	820	2,570	2,063	6,645	2,180
若葉図書館	41,734	191	225	830	809	3,679	1,162
西都賀分館	37,387	106	229	650	656	2,826	945
泉分館	9,328	55	35	164	178	761	150
小計	88,449	352	489	1,644	1,643	7,266	2,257
緑図書館	130,274	234	638	1,983	1,970	9,127	1,957
あすみが丘分館	51,147	208	223	1,522	865	4,065	1,250
土気図書室	4,539	36	31	127	69	366	165
小計	185,960	478	892	3,632	2,904	13,558	3,372
美浜図書館	114,842	666	634	2,443	2,174	8,496	2,246
打瀬分館	114,992	245	436	2,378	1,667	7,897	2,426
小計	229,834	911	1,070	4,821	3,841	16,393	4,672
図書館計	1,176,493	5,039	6,928	27,188	23,601	82,544	28,490
公民館図書室計	387,560	2,288	2,662	15,802	4,638	21,162	5,639
合計	1,564,053	7,327	9,590	42,990	28,239	103,706	34,129

(冊)

児 童 書								
産業 〔600〕	芸術 〔700〕	語学 〔800〕	文学 〔900〕	その他	YA内数	絵本内数	郷土内数	洋書内数
3,116	25,154	2,468	233,768	0	55,505	119,409	356	3,410
379	1,136	275	24,644	0	102	16,496	2	8
459	390	227	15,770	0	0	10,624	8	0
3,954	26,680	2,970	274,182	0	55,607	146,529	366	3,418
1,062	2,837	443	39,725	0	2,313	24,894	93	203
982	3,586	413	51,609	0	2,076	29,878	119	20
2,044	6,423	856	91,334	0	4,389	54,772	212	223
581	1,649	156	27,372	0	1,397	17,435	14	20
521	1,626	116	18,325	0	752	11,250	9	4
1,102	3,275	272	45,697	0	2,149	28,685	23	24
1,929	7,591	610	99,736	0	5,939	63,754	137	430
794	2,116	171	31,757	0	5,964	19,682	44	46
560	2,668	126	28,621	0	1,039	19,069	31	7
176	593	29	7,187	0	148	4,939	19	4
1,530	5,377	326	67,565	0	7,151	43,690	94	57
3,068	7,058	1,025	103,214	0	7,930	65,521	49	274
841	2,812	343	39,018	0	1,289	24,790	63	159
105	306	31	3,303	0	59	2,020	0	2
4,014	10,176	1,399	145,535	0	9,278	92,331	112	435
1,678	5,935	730	89,840	0	12,317	51,370	109	399
1,947	6,068	855	91,073	0	2,849	56,987	36	806
3,625	12,003	1,585	180,913	0	15,166	108,357	145	1,205
18,198	71,525	8,018	904,962	0	99,679	538,118	1,089	5,792
5,465	35,892	2,362	291,650	0	11,290	174,736	79	317
23,663	107,417	10,380	1,196,612	0	110,969	712,854	1,168	6,109

エ 分類別図書貸出数（郷土資料）

館名	郷 土 資 料									
	総数	総記 〔000〕	哲学 〔100〕	歴史 〔200〕	社会科学 〔300〕	自然科学 〔400〕	技術 〔500〕	産業 〔600〕	芸術 〔700〕	語学 〔800〕
中央図書館	3,501	216	25	1,638	495	128	350	350	199	11
移動図書館	22	0	0	6	1	2	11	0	1	0
団体貸出	0	0	0	0	0	0	0	0	0	0
小計	3,523	216	25	1,644	496	130	361	350	200	11
みやこ図書館	1,069	22	9	663	61	25	78	72	58	0
白旗分館	470	13	11	210	52	22	113	34	9	2
小計	1,539	35	20	873	113	47	191	106	67	2
花見川図書館	990	22	22	602	78	28	52	48	85	6
花見川団地分館	678	4	10	387	66	20	39	94	30	0
小計	1,668	26	32	989	144	48	91	142	115	6
稲毛図書館	1,306	33	15	727	139	32	104	133	49	11
若葉図書館	543	11	3	333	48	17	61	21	25	0
西都賀分館	674	10	13	436	52	28	44	50	34	3
泉分館	297	19	1	166	12	8	41	19	21	0
小計	1,514	40	17	935	112	53	146	90	80	3
緑図書館	1,634	21	15	1,071	84	51	176	106	80	0
あすみが丘分館	1,119	17	13	794	72	19	84	28	47	0
土気図書室	54	0	9	33	3	1	2	1	2	0
小計	2,807	38	37	1,898	159	71	262	135	129	0
美浜図書館	1,749	48	28	1,064	108	54	190	84	124	8
打瀬分館	1,057	18	5	585	77	24	232	50	48	5
小計	2,806	66	33	1,649	185	78	422	134	172	13
図書館計	15,163	454	179	8,715	1,348	459	1,577	1,090	812	46
公民館図書室計	2,522	40	25	1,464	292	71	277	95	153	6
合計	17,685	494	204	10,179	1,640	530	1,854	1,185	965	52

(冊)

オ 分類別図書貸出数（その他）

郷土資料		その他図書								
文学 〔900〕	その他	総数	紙芝居	点 一 字 般	点 児 字 童	地 図	雑 誌		相 互 貸 借	録 音 資 料
							一 般	児 童		
89	0	100,308	8,122	37	19	8	85,546	4,108	2,246	222
1	0	1,190	0	0	0	0	1,151	39	0	0
0	0	0	0	0	0	0	0	0	0	0
90	0	101,498	8,122	37	19	8	86,697	4,147	2,246	222
81	0	18,293	1,452	0	0	0	15,404	1,272	99	66
4	0	13,440	2,028	0	0	0	9,679	1,500	233	0
85	0	31,733	3,480	0	0	0	25,083	2,772	332	66
47	0	14,135	1,760	0	0	0	11,267	984	124	0
28	0	11,000	862	0	0	0	8,869	1,070	199	0
75	0	25,135	2,622	0	0	0	20,136	2,054	323	0
63	0	31,576	2,749	0	0	0	24,364	3,798	665	0
24	0	17,364	1,998	0	0	0	14,336	712	185	133
4	0	12,200	1,218	0	0	0	10,127	509	346	0
10	0	3,777	694	0	0	0	2,791	280	12	0
38	0	33,341	3,910	0	0	0	27,254	1,501	543	133
30	0	39,132	3,483	0	0	0	31,282	4,121	245	1
45	0	13,914	2,102	0	1	0	10,750	818	243	0
3	0	1,289	102	0	0	0	1,128	38	21	0
78	0	54,335	5,687	0	1	0	43,160	4,977	509	1
41	0	31,237	3,500	0	0	0	24,578	2,528	631	0
13	0	25,903	3,606	0	0	0	20,357	1,656	284	0
54	0	57,140	7,106	0	0	0	44,935	4,184	915	0
483	0	334,758	33,676	37	20	8	271,629	23,433	5,533	422
99	0	49,499	1,536	0	0	0	44,869	2,178	703	213
582	0	384,257	35,212	37	20	8	316,498	25,611	6,236	635

(2) 視聴覚資料貸出数の推移

(点)

区 分	平成 20年度	平成 21年度	平成 22年度	平成 23年度	平成 24 年 度						
					C D	カセットテープ	ビデオテープ	DVD	その他	合計	1日平均
中央図書館	172,015	160,980	147,201	135,794	70,912	635	13,623	34,777	3,535	123,482	427
みやこ図書館	12,843	12,538	11,614	11,334	8,137	387	105	814	28	9,471	34
白旗分館	5,687	5,636	4,982	6,046	4,232	63	125	952	130	5,502	20
小計	18,530	18,174	16,596	17,380	12,369	450	230	1,766	158	14,973	54
花見川図書館	11,072	9,761	8,727	9,035	8,126	122	41	414	65	8,768	32
花見川団地分館	4,307	3,752	3,066	3,369	2,737	12	97	738	27	3,611	13
小計	15,379	13,513	11,793	12,404	10,863	134	138	1,152	92	12,379	45
稲毛図書館	22,818	22,159	21,235	19,015	16,767	646	148	1,312	220	19,093	69
若葉図書館	16,771	16,836	15,368	15,336	12,927	241	180	688	21	14,057	51
西都賀分館	2,883	3,318	4,044	4,780	2,721	5	103	573	189	3,591	13
泉分館	1,792	856	827	739	579	0	46	218	4	847	3
小計	21,446	21,010	20,239	20,855	16,227	246	329	1,479	214	18,495	67
緑図書館	23,475	22,195	19,483	19,025	16,768	128	404	1,625	646	19,571	71
あすみが丘分館	4,908	4,962	3,852	3,808	2,665	40	276	906	13	3,900	14
土気図書室	146	315	505	449	226	0	15	46	1	288	2
小計	28,529	27,472	23,840	23,282	19,659	168	695	2,577	660	23,759	87
美浜図書館	31,123	31,870	31,904	29,704	24,187	38	264	2,170	255	26,914	98
打瀬分館	8,924	8,770	7,726	6,682	4,549	12	165	1,150	39	5,915	22
小計	40,047	40,640	39,630	36,386	28,736	50	429	3,320	294	32,829	120
図書館計	318,764	303,948	280,534	265,116	175,533	2,329	15,592	46,383	5,173	245,010	869
公民館図書室計	26,730	29,459	26,844	25,061	21,356	263	986	5,701	449	28,755	84
合計	345,494	333,407	307,378	290,177	196,889	2,592	16,578	52,084	5,622	273,765	953

※ 平成20年から平成23年度までは視聴覚資料貸出の合計。

※ 1日平均は合計貸出数を開館日数で割って算出したもの。

(3) 相互貸借

ア 所蔵資料相互貸借冊数統計

(点)

貸出窓口 所蔵館	中央	移動	団体	みやこ	白旗	花見川	花団地	稲毛	若葉	西都賀	泉	緑	あすみ	土気	美浜	打瀬
中央	1,205,032	1,652	0	12,422	17,085	9,172	9,574	32,489	11,958	11,200	1,964	26,143	14,228	1,027	37,312	29,545
移動	104	61,984	0	19	21	68	18	114	29	23	2	30	26	0	51	34
団体	6	0	23,540	0	0	0	0	0	0	0	0	0	0	0	0	0
みやこ	7,248	556	0	161,838	3,924	1,027	876	2,876	1,270	1,163	202	3,413	1,779	290	5,663	4,712
白旗	4,376	307	0	2,078	140,218	423	390	1,826	737	663	105	2,146	1,028	133	3,573	2,856
花見川	6,282	385	0	2,277	3,188	124,547	2,371	3,005	1,130	1,077	173	3,010	1,684	202	5,446	3,869
花団地	3,528	218	0	1,212	1,637	1,622	108,454	1,825	596	645	103	1,716	937	99	3,145	2,403
稲毛	6,553	231	0	1,875	2,551	1,957	1,737	312,892	1,204	1,153	271	3,081	1,783	163	5,184	3,655
若葉	5,872	224	0	1,894	2,397	1,329	1,309	6,334	165,122	3,070	614	3,223	1,525	143	4,414	3,384
西都賀	2,060	84	0	670	818	548	431	2,527	1,459	94,580	193	1,067	490	52	1,708	1,420
泉	2,854	185	0	914	1,316	810	643	3,778	1,656	1,806	36,067	1,611	845	84	2,623	2,121
緑	6,964	196	0	1,784	2,842	1,461	1,430	5,689	2,354	2,386	474	337,494	4,674	208	5,263	4,144
あすみ	2,293	127	0	610	910	597	472	2,165	846	822	160	4,244	138,291	101	2,014	1,608
土気	393	14	0	106	132	65	54	267	72	91	14	254	186	8,984	320	237
美浜	9,531	250	0	2,208	3,289	1,814	1,743	6,505	2,314	2,384	394	7,225	3,789	208	370,348	10,915
打瀬	3,568	146	0	901	1,365	739	656	2,753	966	973	162	3,136	1,588	73	6,909	253,676
生浜	1,533	83	0	616	894	138	129	561	158	202	34	610	296	40	1,175	928
幕張	1,037	63	0	287	431	446	339	546	184	183	23	651	272	27	986	914
検見川	957	51	0	320	453	324	231	422	125	115	19	433	226	25	666	678
さつき	1,085	51	0	322	495	296	294	477	150	175	19	539	276	34	848	720
長作	1,310	49	0	410	651	358	283	597	192	190	43	770	349	27	1,082	1,167
朝日丘	1,057	39	0	310	474	359	220	603	154	187	31	545	276	18	946	712
千草台	1,755	74	0	571	854	372	392	2,517	258	333	38	982	452	72	1,404	1,522
草野	783	51	0	225	282	213	156	1,147	144	93	21	355	192	11	642	516
山王	852	32	0	284	361	243	204	1,583	152	155	26	519	239	41	750	559
都賀	985	56	0	328	453	279	196	2,179	149	242	29	605	364	44	884	866
緑が丘	532	27	0	194	249	200	140	1,373	80	100	19	331	150	16	465	516
更科	791	44	0	249	366	189	184	746	498	508	75	546	312	22	735	747
大宮	822	40	0	259	374	269	121	810	388	396	55	476	198	22	700	561
みつわ	1,284	71	0	377	490	328	249	1,447	496	690	115	793	371	22	1,018	929
若松	705	25	0	243	335	113	133	810	323	401	78	403	203	20	608	525
桜木	3,520	215	0	1,092	1,353	1,158	699	3,815	1,081	1,397	265	2,158	1,041	97	3,142	2,491
誉田	607	30	0	189	271	184	117	732	212	268	66	1,742	657	23	486	474
越智	577	23	0	182	210	134	134	549	174	175	53	1,243	659	16	530	434
幕張西	974	47	0	234	279	203	181	818	220	197	39	881	453	28	1,762	2,017
磯辺	639	46	0	204	290	176	102	689	156	244	36	1,136	352	25	1,509	1,906
幸町	1,587	91	0	378	682	363	369	1,311	434	456	74	1,827	958	51	4,115	2,902
その他	2,246	0	0	99	232	121	199	656	185	346	12	245	243	21	631	284
計	1,292,302	67,767	23,540	198,181	192,172	152,645	135,230	409,433	197,626	129,089	42,068	415,583	181,392	12,469	479,057	346,947
自館を除く 合計	87,270	5,783	0	36,343	51,954	28,098	26,776	96,541	32,504	34,509	6,001	78,089	43,101	3,485	108,709	93,271

※「その他」は、千葉県立図書館及び千葉市外の機関から借り受けた冊数の合計。

(点)

貸出窓口 所蔵館																	
	生 浜	幕 張	検見川	さつき	長 作	朝日丘	千草台	草 野	山 王	都 賀	緑が丘	更 科	大 宮	みつわ	若 松	桜 木	
中 央	4,074	14,554	7,572	5,218	2,891	7,317	3,305	5,081	2,452	3,602	5,663	410	3,303	8,151	3,459	2,359	
移 動	2	38	9	19	26	9	12	33	3	5	10	4	4	7	6	12	
団 体	0	0	0	0	0	0	0	0	0	0	0	0	0	0	0	0	
みやこ	847	1,328	757	548	402	722	325	406	205	299	567	65	533	905	425	273	
白 旗	979	820	483	294	151	400	233	289	135	241	352	30	181	545	249	175	
花見川	795	4,860	2,422	2,166	642	2,563	322	470	227	327	619	78	375	848	322	257	
花団地	478	2,347	1,131	934	393	1,086	201	286	141	171	404	32	187	501	223	129	
稲 毛	495	2,653	1,435	1,058	463	1,363	899	1,574	565	1,128	2,254	63	385	860	377	296	
若 葉	535	2,306	1,135	828	372	1,112	681	966	441	706	1,292	243	1,176	2,806	1,257	680	
西都賀	204	864	458	350	164	412	240	392	211	300	526	81	312	1,108	463	251	
泉	389	1,427	691	466	238	729	493	598	204	359	731	106	459	1,308	558	410	
緑	628	2,546	1,303	954	436	1,249	598	795	410	626	1,116	113	724	1,680	658	477	
あすみ	224	931	457	352	196	479	282	365	152	230	461	54	242	729	305	216	
土 気	59	144	90	54	23	67	33	49	16	32	59	7	31	99	39	30	
美 浜	690	3,089	1,684	1,094	584	1,506	676	943	426	699	1,187	114	823	1,630	756	525	
打 瀬	298	1,446	721	509	296	657	265	543	205	305	561	63	266	758	363	198	
生 浜	28,308	258	140	107	72	130	61	94	43	101	97	17	52	182	66	67	
幕 張	136	51,979	277	212	83	301	49	91	41	69	101	18	51	167	85	59	
検見川	155	628	37,691	226	55	225	24	67	26	55	112	12	34	136	59	25	
さつき	137	615	219	25,439	75	261	37	99	38	60	130	8	59	141	72	54	
長 作	218	662	499	295	11,466	286	58	78	56	109	159	10	58	151	140	64	
朝日丘	163	435	295	188	75	27,660	60	110	26	75	89	8	50	180	68	115	
千草台	273	879	351	227	93	374	21,357	289	176	432	833	27	109	223	160	95	
草 野	95	402	215	139	63	141	174	24,226	76	174	283	2	44	130	48	57	
山 王	100	464	259	189	95	181	209	411	20,670	174	372	19	73	171	63	30	
都 賀	226	496	245	232	95	214	137	236	170	35,469	310	13	51	198	81	46	
緑が丘	70	369	149	165	41	114	73	228	85	207	30,999	6	28	80	29	33	
更 科	221	380	189	151	97	169	103	150	102	90	236	10,832	163	279	162	111	
大 宮	173	330	153	136	27	188	43	170	92	129	256	9	16,884	312	152	89	
みつわ	168	672	306	268	95	286	150	244	96	228	376	21	156	63,777	252	129	
若 松	136	316	191	118	45	141	82	145	54	135	185	21	66	326	26,428	207	
桜 木	353	1,659	788	672	182	704	387	622	221	463	797	59	349	1,206	595	43,319	
誉 田	81	248	162	95	45	152	66	135	59	84	151	20	67	245	101	60	
越 智	65	238	95	72	27	123	45	66	55	63	109	23	66	161	56	57	
幕張西	84	381	175	116	60	151	60	131	63	80	125	10	73	214	78	64	
磯 辺	76	297	116	115	54	127	56	94	43	100	129	12	69	225	70	74	
幸 町	193	661	357	221	63	259	113	228	72	206	321	29	140	424	192	159	
その他	8	55	72	66	26	25	38	53	3	19	54	2	16	30	16	9	
計	42,136	101,777	63,292	44,293	20,211	51,883	31,947	40,757	28,060	47,552	52,026	12,641	27,659	90,893	38,433	51,211	
自館を除く 合計	13,828	49,798	25,601	18,854	8,745	24,223	10,590	16,531	7,390	12,083	21,027	1,809	10,775	27,116	12,005	7,892	

(点)

貸出窓口 所蔵館	誉田	越智	幕張西	磯辺	幸町	合計
中央	3,255	2,374	10,663	3,974	8,401	1,528,881
移動	2	10	209	3	34	62,980
団体	0	0	0	0	0	23,546
みやこ	460	407	1,665	686	1,310	209,972
白旗	291	177	868	449	828	169,029
花見川	371	349	1,456	614	1,150	179,879
花団地	230	169	898	377	590	139,048
稲毛	352	270	1,344	543	1,053	363,720
若葉	368	308	1,374	563	896	220,899
西都賀	153	98	452	201	343	115,690
泉	226	180	889	312	484	68,570
緑	1,512	923	1,519	568	976	397,174
あすみ	559	385	533	296	437	163,145
土気	53	35	106	38	72	12,325
美浜	910	655	4,607	1,812	2,830	450,157
打瀬	343	302	2,191	820	1,205	289,926
生浜	120	60	378	133	211	38,094
幕張	106	51	299	131	234	60,929
検見川	86	43	307	100	193	45,304
さつき	69	44	214	105	164	33,821
長作	87	73	459	164	200	22,770
朝日丘	85	24	371	113	157	36,278
千草台	140	121	598	145	321	38,819
草野	40	42	182	85	172	31,621
山王	82	47	212	125	156	30,102
都賀	108	107	294	149	204	46,740
緑が丘	54	30	188	69	127	37,536
更科	134	64	260	127	158	20,190
大宮	68	49	228	107	209	25,295
みつわ	124	60	388	133	237	76,846
若松	61	36	152	76	146	33,992
桜木	344	183	974	400	709	78,510
誉田	38,699	138	171	82	130	47,049
越智	239	15,002	137	69	97	21,958
幕張西	117	86	57,622	192	426	68,641
磯辺	172	71	733	23,242	413	33,798
幸町	245	180	1,111	415	48,613	69,800
その他	18	77	33	18	62	6,220
計	50,283	23,230	94,085	37,436	73,948	5,299,254
自館を除く 合計	11,584	8,228	36,463	14,194	25,335	1,096,505

イ 連携機関別相互貸借冊数統計 (冊)

機関名	借受冊数	貸与冊数
国立国会図書館	87	0
県外公共図書館	991	118
千葉県立図書館	1,605	440
県内他市町村図書館	3,766	6,192
ネットワーク加盟館	0	14
大学図書館	0	1
計	6,449	6,765

ウ 自動出納書庫資料貸出数 (冊)

区分	館内	館外	協力	宅配	計
図書館	72,879	111,002	2,422	34	186,337
公民館図書室	0	18,329	0	0	18,329

9 利用者サービス統計

(1) 利用者サービス指標

サービス指標	平成 20年度	平成 21年度	平成 22年度	平成 23年度	平成 24年度
市民1人当りの資料貸出点数 (貸出点数÷人口)	5.9点	6.0点	5.8点	5.7点	5.5点
市民1人当りの所蔵資料数 (資料点数÷人口)	2.7点	2.7点	2.8点	2.8点	2.9点
蔵書回転率 (貸出冊数÷蔵書冊数)	2.2回	2.2回	2.1回	2.0回	1.9回
市民1人当りの資料購入費 (資料購入費÷人口)	122円	105円	91円	157円	100円
年度末時点の利用登録者数	578,504人	600,705人	621,757人	640,835人	337,147人 (※)
うち市内住所の人数 (市民に占める割合)	529,869人 (56%)	549,503人 (57%)	567,732人 (59%)	584,475人 (61%)	309,722人 (32%)
うち市外住所の人数	48,635人	51,202人	54,025人	56,360人	27,425人
年度内に1回でも貸出を受けた 利用登録者数	153,011人	153,445人	150,602人	146,544人	141,576人
うち市内住所の人数 (市民に占める割合)	143,283人 (15%)	144,270人 (15%)	141,926人 (15%)	138,305人 (14%)	133,625人 (14%)
うち市外住所の人数	9,728人	9,175人	8,676人	8,239人	7,951人

※平成24年度から長期間(6年以上)図書館を利用しなかった方の利用登録を削除することとしたため、平成24年度末時点の利用登録者数が減少した。

(2) 他政令指定都市との比較(※1)

都市名 (※2)	人口 (千人)	資料数 (千点)	貸出数		資料費 (千円)	人口1人	
			人口1人 当り資料数	人口1人 当り貸出数		当り資料費	当り資料費
札幌市	1,897	2,529	1.33	7,561	3.99	114,299	60.25
仙台市	1,012	1,795	1.77	3,259	3.22	142,581	140.89
さいたま市	1,217	3,340	2.74	10,653	8.75	241,850	198.73
川崎市	1,382	1,923	1.39	6,470	4.68	131,740	95.33
横浜市	3,627	4,090	1.13	10,476	2.89	230,215	63.47
相模原市	700	1,407	2.01	3,067	4.38	60,312	86.16
新潟市	803	1,783	2.22	4,674	5.82	180,664	224.99
静岡市	716	2,258	3.15	4,779	6.67	189,858	265.16
浜松市	792	2,172	2.74	4,224	5.33	114,995	145.20
名古屋市	2,181	3,170	1.45	11,332	5.20	216,607	99.32
京都市	1,383	1,763	1.27	7,554	5.46	201,064	145.38
大阪市	2,538	3,821	1.51	12,528	4.94	236,118	93.03
堺市	838	1,892	2.26	4,776	5.70	105,056	125.37
神戸市	1,512	1,881	1.24	6,978	4.62	147,738	97.71
岡山市	690	1,603	2.32	4,367	6.33	126,309	183.06
広島市	1,162	2,164	1.86	5,259	4.53	176,072	151.52
北九州市	977	1,709	1.75	3,464	3.55	145,217	148.64
福岡市	1,409	1,917	1.36	5,042	3.58	130,461	92.59
熊本市	725	1,226	1.69	2,621	3.62	210,142	289.85
千葉市(※3)	962	2726	2.83	5,522	5.74	150,553	156.50
(表内順位)	(13位)	(5位)	(2位)	(9位)	(5位)	(10位)	(6位)

※1 値はすべて平成23年度のもの。**太字**は表内順位1位

※2 他政令市の統計データは「日本の図書館2012(日本図書館協会)」をもとに作成

※3 千葉市の統計データには公民館図書室を含む

(3) 来館者数の推移

(人)

館名	平成 20年度	平成 21年度	平成 22年度	平成 23年度	平成24年度	
					来館者数	一日平均
中央図書館	894,538	891,249	877,948	840,125	817,490	2,829
みやこ図書館	129,110	130,972	128,459	126,557	123,499	449
白旗分館	114,635	113,160	118,049	116,715	107,988	393
小計	243,745	244,132	246,508	243,272	231,487	842
花見川図書館	107,726	108,088	107,141	102,034	97,916	356
花見川団地分館	117,076	116,313	115,626	116,066	111,976	407
小計	224,802	224,401	222,767	218,100	209,892	763
稲毛図書館	286,455	297,000	295,890	276,928	271,036	986
若葉図書館	161,140	160,707	157,819	148,474	152,701	555
西都賀分館	90,932	94,825	96,431	96,988	92,615	337
泉分館	33,626	33,599	35,903	35,744	34,398	125
小計	285,698	289,131	290,153	281,206	279,714	1,017
緑図書館	274,087	279,000	290,616	280,989	275,605	1,002
あすみが丘分館	158,190	156,277	157,993	149,466	148,288	539
土気図書室	3,979	4,275	4,763	5,131	4,989	35
小計	436,256	439,552	453,372	435,586	428,882	1,576
美浜図書館	339,595	348,946	354,021	338,810	330,202	1,201
打瀬分館	211,538	191,604	206,782	202,098	195,115	710
小計	551,133	540,550	560,803	540,908	525,317	1,911
合計	2,922,627	2,926,015	2,947,441	2,836,125	2,763,818	9,924

※1日平均は合計来館者数を開館日数で割って算出したもの

(4) 利用者登録状況

(人)

館名	平成 20年度	平成 21年度	平成 22年度	平成 23年度	平成24年度			
					一 般	児 童	合計	うち市外 登録者数
中央図書館	92,119	100,376	108,266	115,463	74,362	6,709	81,071	16,111
移動図書館	8,595	8,829	8,983	9,154	3,140	761	3,901	62
小計	100,714	109,205	117,249	124,617	77,502	7,470	84,972	16,173
みやこ図書館	32,458	32,870	33,335	33,733	12,721	1,304	14,025	402
白旗分館	29,442	29,998	30,580	31,132	11,984	1,256	13,240	280
小計	61,900	62,868	63,915	64,865	24,705	2,560	27,265	682
花見川図書館	21,974	22,357	22,728	23,088	9,663	948	10,611	766
花見川団地分館	14,584	15,165	15,733	16,242	8,427	753	9,180	769
小計	36,558	37,522	38,461	39,330	18,090	1,701	19,791	1,535
稲毛図書館	76,407	78,478	80,361	81,923	31,834	3,353	35,187	1,020
若葉図書館	27,245	27,738	28,254	28,720	13,560	1,207	14,767	1,152
西都賀分館	11,994	12,413	12,791	13,168	6,603	835	7,438	180
泉分館	851	974	1,117	1,270	1,055	208	1,263	162
小計	40,090	41,125	42,162	43,158	21,218	2,250	23,468	1,494
緑図書館	32,694	34,747	36,688	38,523	22,498	3,952	26,450	3,193
あすみが丘分館	21,880	22,465	23,068	23,534	11,227	1,362	12,589	854
土気図書室	3,519	3,560	3,581	3,598	1,230	92	1,322	56
小計	58,093	60,772	63,337	65,655	34,955	5,406	40,361	4,103
美浜図書館	84,086	85,334	86,537	87,604	31,427	2,367	33,794	650
打瀬分館	17,633	19,101	20,498	21,631	14,430	3,543	17,973	388
小計	101,719	104,435	107,035	109,235	45,857	5,910	51,767	1,038
図書館計	475,481	494,405	512,520	528,783	254,161	28,650	282,811	26,045
公民館図書室計	103,023	106,300	109,237	112,052	46,484	7,852	54,336	1,380
合計	578,504	600,705	621,757	640,835	300,645	36,502	337,147	27,425

(5) 予約件数

(件)

館名	平成 20年度	平成 21年度	平成 22年度	平成 23年度	平成 24 年 度						
					図書一般	図書児童	紙芝居	雑誌	視聴覚	(合計)	うち OPAC 予約件数
中央図書館	54,629	58,168	56,367	55,384	28,412	13,844	108	2,899	5,370	50,633	17,299
移動図書館	8,812	9,260	9,084	9,258	5,740	2,576	0	179	0	8,495	
小計	63,441	67,428	65,451	64,642	34,152	16,420	108	3,078	5,370	59,128	17,299
みやこ図書館	12,554	12,866	11,233	11,685	7,517	2,550	19	970	703	11,759	4,711
白旗分館	11,637	12,935	11,568	13,164	7,110	3,118	22	803	1,578	12,631	4,105
小計	24,191	25,801	22,801	24,849	14,627	5,668	41	1,773	2,281	24,390	8,816
花見川図書館	11,757	11,283	11,272	13,652	8,772	3,690	26	933	1,098	14,519	2,300
花見川団地分館	13,435	12,328	12,073	12,785	7,948	2,249	26	1,025	1,444	12,692	2,142
小計	25,192	23,611	23,345	26,437	16,720	5,939	52	1,958	2,542	27,211	4,442
稲毛図書館	32,555	32,453	32,853	33,050	18,855	8,125	47	2,148	1,614	30,789	12,107
若葉図書館	16,421	16,417	14,745	15,763	8,491	2,760	50	1,498	1,972	14,771	3,384
西都賀分館	11,239	10,712	10,281	11,125	7,985	2,359	23	606	701	11,674	2,553
泉分館	4,613	3,664	3,295	3,280	1,405	517	13	88	415	2,438	378
小計	32,273	30,793	28,321	30,168	17,881	5,636	86	2,192	3,088	28,883	6,315
緑図書館	19,859	21,776	21,339	20,932	10,907	6,286	78	1,211	1,872	20,354	7,265
あすみが丘分館	13,963	14,074	14,046	11,833	7,194	3,144	17	414	967	11,736	4,413
土気図書室	1,028	750	761	883	576	173	5	75	124	953	165
小計	34,850	36,600	36,146	33,648	18,677	9,603	100	1,700	2,963	33,043	11,843
美浜図書館	32,268	32,539	31,093	33,583	23,592	7,310	66	2,154	2,651	35,773	15,413
打瀬分館	18,269	19,939	18,120	18,271	9,692	6,805	38	866	672	18,073	7,410
小計	50,537	52,478	49,213	51,854	33,284	14,115	104	3,020	3,323	53,846	22,823
図書館計	263,039	269,164	258,130	264,648	154,196	65,506	538	15,869	21,181	257,290	83,645
公民館図書室計	102,185	105,415	102,377	106,534	61,282	26,450	498	8,241	6,274	102,745	19,251
携帯	33,938	43,532	48,744	49,325						41,254	
WEB	684,539	783,175	800,056	873,676						878,543	
インターネット計	718,477	826,707	848,800	923,001	606,115	170,005	882	60,786	82,009	919,797	
合計	1,083,701	1,201,286	1,209,307	1,294,183	821,593	261,961	1,918	84,896	109,464	1,279,832	102,896

(6) レファレンス件数の推移

(件)

館名	平成 20年度	平成 21年度	平成 22年度	平成 23年度	平成24年度				
					口頭	電話	文書	(合計)	一日平均
中央図書館	30,330	30,088	35,860	34,467	29,907	2,942	74	32,923	114
みやこ図書館	2,656	2,988	3,997	3,404	2,621	309	0	2,930	11
白旗分館	1,289	1,207	1,918	2,386	2,372	2	0	2,374	9
小計	3,945	4,195	5,915	5,790	4,993	311	0	5,304	20
花見川図書館	3,559	4,448	4,774	5,141	4,339	31	0	4,370	16
花見川団地分館	439	168	1,213	1,040	1,417	75	0	1,492	5
小計	3,998	4,616	5,987	6,181	5,756	106	0	5,862	21
稲毛図書館	8,579	7,479	5,934	5,509	4,947	20	0	4,967	18
若葉図書館	3,777	3,089	4,829	4,404	4,465	227	0	4,692	17
西都賀分館	789	650	562	670	1,311	149	0	1,460	5
泉分館	2,288	2,720	2,155	2,333	2,034	44	2	2,080	8
小計	6,854	6,459	7,546	7,407	7,810	420	2	8,232	30
緑図書館	3,527	3,718	5,909	5,369	7,039	278	0	7,317	27
あすみが丘分館	3,366	3,296	3,260	2,959	2,932	81	0	3,013	11
土気図書室	105	113	202	211	226	20	0	246	2
小計	6,998	7,127	9,371	8,539	10,197	379	0	10,576	40
美浜図書館	15,033	14,151	13,676	13,281	11,914	33	0	11,947	43
打瀬分館	2,028	1,995	4,954	5,835	7,449	265	0	7,714	28
小計	17,061	16,146	18,630	19,116	19,363	298	0	19,661	71
合計	77,765	76,110	89,243	87,009	82,973	4,476	76	87,525	314

※「文書」には電子メールによるものも含む。

※1日平均は合計数を開館日数で割って算出したもの。

(7) 複写サービス利用枚数の推移

(枚)

館名	平成 20年度	平成 21年度	平成 22年度	平成 23年度	平成 24年度
中央図書館	97,461	82,001	87,899	105,446	112,569
みやこ図書館	11,640	12,994	8,244	10,904	9,216
花見川図書館	6,838	6,891	7,819	6,544	5,312
稲毛図書館	14,038	16,579	13,608	12,540	11,794
若葉図書館	8,529	10,299	7,961	7,625	6,833
緑図書館	14,387	19,026	15,635	15,399	13,712
美浜図書館	18,398	15,711	18,754	12,825	10,583
合計	171,291	163,501	159,920	171,283	170,019

※分館を含む。

(8) 障害者サービス

千葉市図書館の主な障害者サービス

ア 録音図書・点字図書・大活字等の貸出（全館）

イ 郵送貸出：市内在住の視覚障害者対象の郵送による貸出（中央）

ウ 自宅配本：市内在住の身体障害者等により来館が困難な利用者対象の宅配（地区館）

エ 対面音訳：市内在住の視覚障害者等を対象とする資料の音訳サービス（中央・みやこ・稲毛・花見川・緑）

オ 録音図書の作成：録音図書の自館製作（中央）

カ 録音室の貸出：市内在住の無償で音訳活動をしている団体または個人に対する施設貸出（中央）

キ 対面音訳室の貸出：市内在住の音訳者同伴の視覚障害者等が対象の施設貸出（中央）

館名	大活字本	録音図書	点字図書	点字雑誌	録音雑誌	郵送貸出		宅 配		視覚障害		対面音訳	
	蔵書数 (冊)	保有数 (本)	蔵書数 (冊)	(誌)	(誌)	登録者数 (人)	貸出冊数 (冊)	登録者数 (人)	貸出冊数 (冊)	登録者数 (人)	貸出冊数 (冊)	件 数	時間数
中央図書館	3,005	1,469	615	5	5	144	1,474	0	0	88	2,029	96	192
移動図書館	78	0	0	0	0	0	0	0	0	0	0	0	0
団体貸出	60	0	0	0	0	0	0	0	0	0	0	0	0
小計	3,143	1,469	615	5	5	144	1,474	0	0	88	2,029	96	192
みやこ図書館	1,324	0	0	0	0	0	0	14	596	8	177	0	0
白旗分館	520	0	0	0	0	0	0	3	0	2	9	0	0
小計	1,844	0	0	0	0	0	0	17	596	10	186	0	0
花見川図書館	1,441	0	0	0	0	0	0	17	1,016	5	51	0	0
花見川団地分館	80	0	0	0	0	0	0	2	0	3	87	0	0
小計	1,521	0	0	0	0	0	0	19	1,016	8	138	0	0
稲毛図書館	1,485	0	0	0	0	0	0	26	1,082	20	172	4	7
若葉図書館	1,119	0	0	0	0	0	0	12	752	2	201	0	0
西都賀分館	16	0	0	0	0	0	0	3	0	4	62	0	0
泉分館	454	0	0	0	0	0	0	0	0	0	20	0	0
小計	1,589	0	0	0	0	0	0	15	752	6	283	0	0
緑図書館	905	0	0	0	0	0	0	5	130	4	1	0	0
あすみが丘分館	0	0	0	0	0	0	0	1	0	1	164	0	0
土気図書室	0	0	0	0	0	0	0	0	0	1	0	0	0
小計	905	0	0	0	0	0	0	6	130	6	165	0	0
美浜図書館	833	0	0	0	0	0	0	21	623	9	22	0	0
打瀬分館	0	0	0	0	0	0	0	0	0	2	37	0	0
小計	833	0	0	0	0	0	0	21	623	11	59	0	0
合計	11,320	1,469	615	5	5	144	1,474	104	4,199	149	3,032	100	199

(9) 有料宅配利用状況の推移

区 分	平成 20年度	平成 21年度	平成 22年度	平成 23年度	平成 24年度
貸出件数(件)	62	99	83	50	43
貸出冊数(冊)	388	461	357	272	195

(10) 千葉市図書館ホームページアクセス件数の推移

(件)

区 分	平成 20年度	平成 21年度	平成 22年度	平成 23年度	平成24年度	
					アクセス件数	一日平均
アクセス件数	1,566,183	1,147,462	389,497	345,645	1,088,780	2,975

※トップページのみ件数

10 移動図書館利用統計

(冊)

ステーション名	平成 20年度	平成 21年度	平成 22年度	平成 23年度	平成24年度		
					貸出冊数	巡回数	1回平均
奈木台団地	440	373	520	877	582	22	26
仁戸名	726	1,460	783	720	612	23	27
稲毛台	5,813	6,532	6,073	5,762	5,158	22	234
稲毛団地	1,069	562	706	1,062	1,191	22	54
椎名	5,822	4,125	3,590	4,326	3,162	19	166
松ヶ丘	2,829	2,967	2,910	2,275	1,890	22	86
雇用促進	1,054	1,556	1,742	1,682	1,948	24	81
幸町	1,443	1,640	1,946	2,118	1,798	23	78
稲毛海岸3	1,559	1,741	1,610	1,512	1,270	23	55
柏台	2,609	2,766	3,002	3,460	3,209	23	140
作新台	1,300	1,577	1,767	1,374	926	22	42
西小中台	977	931	1,018	1,137	915	22	42
桜木	2,584	88	/	/	/	/	/
朝日ヶ丘	1,052	839	767	544	653	24	27
花園	7,246	5,685	7,125	8,970	7,702	23	335
黒砂	1,672	1,653	1,627	1,558	2,016	24	84
登戸	1,515	2,219	1,925	1,718	1,082	23	47
幕張台	11,206	12,447	12,356	14,071	14,458	24	602
犢橋	670	415	635	566	575	23	25
長沼原	736	538	296	369	509	23	22
多部田	1,187	989	1,188	1,314	1,016	22	46
あやめ台	2,015	2,145	2,042	2,411	2,430	22	110
若松台	3,342	2,820	2,501	2,422	2,880	21	137
若松第二	1,539	1,937	1,610	1,475	1,714	22	78
泉	147	/	/	/	/	/	/
瑞穂	6,790	6,982	6,925	6,363	5,263	22	239
青葉ひよどり	2,037	2,294	1,558	1,260	1,392	24	58
青葉ほおじろ	889	1,293	1,319	1,093	1,063	24	44
問屋町	/	1,462	1,967	1,769	1,497	22	68
小計	70,268	70,036	69,508	72,208	66,911	610	110
事務室処理分	934	1,448	1,331	787	856	/	/
合計	71,202	71,484	70,839	72,995	67,767	610	110

※桜木Sは平成21年度に、泉Sは平成20年度にそれぞれ廃止となり、問屋町Sは平成21年度から利用開始となった。

11 団体貸出利用統計

(1) 貸出冊数(中央図書館団体貸出用資料の貸出冊数で地区館での貸出は含まない)

ア 文庫

(冊)

団体名	貸出冊数	団体名	貸出冊数	団体名	貸出冊数
朝日ヶ丘自治会ひまわり文庫	73	こぐま文庫	67	はなぞの文庫	595
磯っ子文庫	18	このゆびと～ま～れ文庫	613	ひばりが丘こども文庫	67
絵本の会おはなし山	300	さくら文庫	470	ファミリー文庫	216
おはなし月ようクラブ	981	そよかぜ文庫	73	道草文庫 ゆに	235
小弓文庫	485	地域文庫こびとの部屋	315	みどり文庫	371
ガーデン文庫	102	チャイルドガーデンおはなし会	217	計19団体	5,514
木かげ文庫	219	T・Y文庫	97		

イ 小学校

(冊)

学校名	貸出冊数	学校名	貸出冊数	学校名	貸出冊数
あやめ台	322	幸町第一	48	登戸	203
泉谷	100	幸町第三	29	畑	51
磯辺第一	300	幸町第二	341	花島	142
磯辺第三	295	作新	9	花園	225
磯辺第二	222	桜木	47	花見川第二	166
稲丘	470	さつきが丘東	33	平山	484
稲毛	225	寒川	55	弁天	595
院内	27	新宿	741	星久喜	51
上の台	718	蘇我	199	本町	516
打瀬	298	園生	58	幕張	584
生浜西	58	高浜海浜	100	幕張西	115
大椎	137	千草台	250	真砂西	63
大宮台	62	千城台旭	119	真砂東	286
小倉	28	千城台北	82	みつわ台南	294
海浜打瀬	96	千城台西	370	緑町	356
川戸	168	千城台東	26	美浜打瀬	102
草野	195	都賀	177	宮崎	76
検見川	68	都賀の台	88	宮野木	233
犢橋	13	鶴沢	99	弥生	98
小中台	306	土気南	202	若松	87
小中台南	33	轟町	252	若松台	206
小谷小	143	西小中台	282	計65団体	12,824

ウ 中学校

(冊)

学校名	貸出冊数	学校名	貸出冊数	学校名	貸出冊数
磯辺第一	58	更科	48	星久喜	298
稲毛	40	末広	185	誉田	176
稲浜	77	高洲第一	120	幕張	40
打瀬	54	千葉大学教育学部付属	40	みつわ台	58
犢橋	40	椿森	100	緑が丘	53
こてはし台	40	土気	40	計19団体	1,612
さつきが丘	8	花見川第二	137		

エ その他学校

(冊)

学校名	貸出冊数	学校名	貸出冊数	学校名	貸出冊数
第二養護学校	100	幕張インターナショナルスクール	781	計2団体	881

オ 子どもルーム・読書会など

(冊)

団体名	貸出冊数	団体名	貸出冊数	団体名	貸出冊数
あすみが丘小学校子どもルーム	80	小中台地区子どもルーム	107	幕張西小学校子どもルーム	42
穴川花園幼稚園	70	千葉市生涯学習センター 学習推進	20	みどり読書会	39
稲丘小学校子どもルーム	203	都賀公民館	227	宮崎子どもルーム	525
小中台おはなし会	116	にじいろ絵本の会	488	計13団体	2,558
小中台小学校 図書ボランティア	142	院内小 読み聞かせ ボランティア「ぶっくる」	499		

(2) 読書活動推進団体

ア 文庫 (平成25年4月現在 確認済29団体)

No.	文庫名	代表責任者名	設置場所	開庫日時
1	朝日ヶ丘自治会 ひまわり文庫	荒木 真知子	花見川区朝日ヶ丘4-20 自治会館 太陽の丘ホール	毎週木曜日 14:00~16:30
2	アリス文庫	浜崎 久子	花見川区長作町	毎週火曜日 14:00~17:00
3	磯っ子文庫	大野 好美	美浜区磯辺3丁目12-12 自治会館内	毎月2回 15:00~17:00
4	NPO法人 あしたば文庫	川本 泉美	緑区誉田町	おゆみ野ふれあい館、おゆみ野文庫にて 毎週木曜15:00~16:45
5	NPO法人こども ユニットwakaba	新福 ゆかり	若葉区西都賀	毎週火・水曜日 10:00~14:00
6	絵本の会 おはなし山	松島 洋	花見川区幕張町4-602 幕張公民館	
7	おはなし 月ようクラブ	福岡 初代	花見川区幕張本郷7-34-47 幕張台自治会館	毎週月曜日 15:00~17:00 (8月と休日を除く)
8	おはなしの小箱	高森 景子	花見川区長作台	おはなし会 第1・3土曜日 10:00~12:00
9	小弓文庫	高梨 綾子	中央区生実町1963 生実町会館	毎週火曜日 15:00~17:00
10	ガーデン文庫	錦織 里佳	美浜区幸町1丁目7 ガーデンタウン内・クラブハウス	毎週火曜日 14:30~17:00 毎週土曜日 10:00~12:00
11	かいづか文庫	石田 眞理	花見川区さつきが丘	毎週木曜日 15:00~16:00 (春・夏・冬休みを除く)
12	木かげ文庫	柴田 美保子	花見川区長作町	毎週水曜日 14:00~17:30
13	こぐま文庫	正田 みどり	花見川区横戸台	毎月第3火曜日 9:30~12:00
14	このゆび と〜ま〜れ文庫	坂上 美恵子	稲毛区天台1-12-9 千葉少年鑑別所外来相談室	毎週水曜日 15:00~17:00 毎月第3水曜日 9:30
15	さくら文庫	鎌田 貴美枝	花見川区宮野木台4-2-10 富士ヶ丘自治会館	毎週火曜日 15:00~17:00
16	そよかぜ文庫	石原 みどり	若葉区野呂町	毎週火曜日 14:00~16:30 (学期休みを除く)
17	地域文庫 こびとの部屋	宮田 敬子	花見川区西小中台2-4 西小中台団地第1集会所和室	毎週水曜日 16:00~17:30 (祝日、春・夏・秋・冬休みを除く)
18	チャイルドガーデン おはなし会	長 久美子	稲毛区小仲台	保育園での読み聞かせ 月3回
19	T・Y文庫	石倉 雅子	花見川区朝日ヶ丘	毎週火曜日 15:00~18:00 (春・夏・冬の学校休業中は除く)
20	Drops	西田 直海	稲毛区小仲台	毎月第1・3木曜日 14:30~16:00
21	はなぞの文庫	平山 章子	花見川区浪花町	毎月第1・3木曜日 15:30~18:00
22	ひばりが丘 こども文庫	斎藤 賀世子	花見川区宮野木台3丁目15-3 ひばりが丘自治会館	毎月第1・2・3月曜日 14:30~16:30 (8月は休み)
23	ファミリー文庫	石渡 明子	稲毛区柏台1-5 稲毛ファミリーハイツ集会所	第2・4・5火曜日10:00~12:00 毎週土曜日13:00~16:00
24	文庫 ふたばっこ	松葉 和代	稲毛区天台3-4-1 児童家庭支援センターふたば	毎週木曜日 14:00~17:00 東千葉地区集会所1F
25	ペリカン文庫	菊地 三智子	花見川区朝日ヶ丘	毎週土曜日 14:00~17:00
26	道草文庫ゆに	金田 由希	稲毛区黒砂台	
27	みどり文庫	細谷 みどり	美浜区真砂2-15-6 検見川パークハウス管理センター	毎週土曜日 13:30~15:30 (祝祭日・春・夏・秋・冬休みは休み)
28	レインボー文庫	谷口 多恵	稲毛区穴川1-8-15 シャルム西千葉集会所	毎週木曜日 15:00~17:00
29	ろうそくの会	桐生 智子	稲毛区園生町771-2 ダイヤパレスB棟 ゲストルーム	毎月第2金曜日 16:15~17:00

イ 読書会・その他（平成25年4月現在 確認済33団体）

No.	団 体 名	設 置 場 所	備 考
1	あすみが丘小学校子どもルーム	緑区あすみが丘6-2	子どもルーム
2	穴川花園幼稚園	稲毛区稲毛区穴川町375	幼稚園
3	アリスの会	若葉区若松町360-1 若松小学校内	
4	稲丘小学校子どもルーム	稲毛区稲丘町19-30	子どもルーム
5	葛城公民館	中央区葛城2-9-2	公民館
6	川戸公民館	中央区川戸町423-1	公民館
7	小中台おはなし会	稲毛区小中台5-3-1 小中台地域福祉交流館内	火曜日14時半～17時 小中台おはなし会での閲覧のみ
8	小中台小学校 図書ボランティア	稲毛区小中台6-34-1	読書会
9	小中台地区子どもルーム	稲毛区小中台5-3-1	子どもルーム
10	幸町第3小学校子どもルーム	美浜区幸町1-10-1	子どもルーム
11	椎名子どもルーム	緑区緑区富岡町290-1	子どもルーム
12	白井小学校子どもルーム	若葉区野呂町215	
13	すずらん文庫	花見川区花園	
14	蘇我子どもルーム	中央区今井3-7	子どもルーム
15	千葉市子ども交流館	中央区中央4丁目5番1号 きぼーる内3～5階	開館9時～20時 館内での閲覧のみ
16	千葉市生涯学習センター学習推進	中央区弁天3-7-7	主催事業（講座の開催時）での 閲覧
17	千葉大学教育学部附属幼稚園	稲毛区弥生町1-33	幼稚園
18	千葉：読書へのアニマシオン勉強会	中央区松波4-6-2	勉強会
19	都賀公民館	稲毛区作草部2-8-53	公民館
20	土気小学校子どもルーム	緑区土気町1634-2	子どもルーム
21	土気南子どもルーム	緑区あすみが丘4-19-1	子どもルーム
22	にじいろ絵本の会	花見川区瑞穂1-2 瑞穂小学校内	読書会
23	西の谷子どもルーム	花見川区幕張本郷2-34-19 レジデンスジョービル	子どもルーム
24	平山小学校子どもルーム	緑区緑区辺田町141	子どもルーム
25	院内小 読み聞かせボランティア「ぶっくる」	中央区祐光1-25-3 院内小学校内	毎週水曜日 業間休みに開庫
26	誉田小学校子どもルーム	緑区誉田町1-27	子どもルーム
27	誉田東小学校子どもルーム	緑区誉田町2-21-84	子どもルーム
28	幕張西小学校子どもルーム	美浜区幕張西2-8-1	子どもルーム
29	みどり読書会	美浜区真砂	読書会
30	緑町小学校 読書ボランティア	稲毛区緑町2丁目13-1 緑町小学校内	読書会
31	宮崎子どもルーム	中央区南町2-2-9	子どもルーム
32	わかしお子供ルーム	美浜区磯辺5丁目1	子どもルーム
33	若松小学校子どもルーム	若葉区若松町360-1 若松小学校内	子どもルーム

1 2 公民館図書室利用統計

図書室	蔵書数 (冊)	うち児童書 (冊)	新 規 購入図書 (冊)	雑誌 (誌)	新聞 (紙)	貸出者数 (人)	登録者数 (人)		
							一 般	児童	合計
生浜	17,920	7,723	100	9	1	13,449	2,243	409	2,652
幕張	21,317	7,977	116	7	1	38,787	5,624	866	6,490
検見川	28,152	11,297	114	8	1	22,420	2,423	480	2,903
さつきが丘	24,945	9,434	132	3	1	18,503	2,056	218	2,274
長作	22,756	10,033	117	8	1	8,362	1,298	173	1,471
朝日ヶ丘	23,694	8,916	118	1	1	21,089	2,337	255	2,592
千草台	25,726	9,447	238	6	1	11,688	1,475	190	1,665
草野	24,138	9,353	49	3	1	14,971	1,734	308	2,042
山王	24,663	9,930	121	6	1	9,585	1,967	206	2,173
都賀	24,843	8,775	113	5	1	15,167	1,815	247	2,062
緑が丘	18,494	6,422	103	4	1	20,124	1,985	495	2,480
更科	16,947	7,547	91	9	1	3,960	735	89	824
大宮	24,476	8,405	283	3	1	11,357	1,296	139	1,435
みつわ台	24,197	9,130	194	6	1	33,183	3,599	645	4,244
若松	26,692	10,138	114	5	1	12,322	1,771	364	2,135
桜木	23,983	7,837	103	8	1	15,728	804	817	1,621
誉田	33,642	12,443	114	8	1	15,147	3,206	419	3,625
越智	19,367	7,849	119	5	1	9,580	1,186	199	1,385
幕張西	22,233	8,298	159	2	1	33,308	3,370	553	3,923
磯辺	22,098	11,699	137	6	1	13,290	1,115	160	1,275
幸町	51,729	17,733	140	6	3	26,524	4,445	620	5,065
合計	522,012	200,386	2,775	118	23	368,544	46,484	7,852	54,336

※一日平均は合計貸出冊数を開館日で割って算出したもの。

※予約件数には、視聴覚資料の予約件数を含む。

図書資料貸出冊数 (冊)				視聴覚資料貸出数 (点)						予約件数 (件)	開館 日数 (日)
一般	児童	合計	1日平均	CD	カセット テープ	ビデオ テープ	DVD	その他	合計		
24,618	16,813	41,431	121	454	3	32	213	3	705	5,456	343
63,051	34,763	97,814	285	3,242	9	62	559	91	3,963	9,233	343
36,375	24,727	61,102	178	1,684	3	43	460	0	2,190	5,418	343
30,363	12,482	42,845	125	1,179	2	28	143	96	1,448	8,033	343
12,643	6,740	19,383	57	608	2	20	198	0	828	3,829	343
36,473	13,179	49,652	145	1,493	0	40	678	20	2,231	4,907	343
23,012	8,269	31,281	91	418	1	113	132	2	666	3,715	343
23,960	15,810	39,770	116	706	0	55	221	5	987	5,663	343
18,519	9,055	27,574	80	383	0	11	92	0	486	2,729	343
20,411	26,067	46,478	136	851	7	12	201	3	1,074	3,530	343
30,839	20,175	51,014	149	702	5	47	243	15	1,012	7,349	343
6,889	5,585	12,474	36	164	0	0	3	0	167	1,297	343
17,769	7,742	25,511	74	1,824	7	89	198	30	2,148	3,550	343
55,231	33,401	88,632	258	1,524	169	58	377	133	2,261	7,384	343
19,524	18,163	37,687	110	512	2	12	211	9	746	2,626	343
25,029	25,625	50,654	148	386	0	12	142	17	557	3,137	343
26,396	22,763	49,159	143	739	1	31	347	6	1,124	3,746	343
16,589	5,867	22,456	65	648	8	1	112	5	774	4,172	343
51,466	39,898	91,364	266	2,079	30	98	506	8	2,721	7,886	343
20,851	15,914	36,765	107	459	10	36	161	5	671	2,158	343
43,716	28,236	71,952	210	1,301	4	186	504	1	1,996	6,927	343
603,724	391,274	994,998	2,900	21,356	263	986	5,701	449	28,755	102,745	

13 事業活動

(1) 企画展示

ア 中央図書館（展示回数44回）

	回	実施期間	展示内容
1階エントランス展示コーナー	1	4月20日～5月16日	子どもの本を楽しもう
	2	5月18日～6月20日	天体ショーを見よう ー金環日食ー
	3	6月22日～7月18日	日本の世界遺産
	4	7月20日～8月15日	オリンピック
	5	8月17日～9月19日	地震 ー自然災害と防災ー
	6	9月21日～10月17日	暮らしの中の科学
	7	10月19日～12月19日	政令指定都市移行20周年 千葉のあゆみ ーWe love 千葉ー
	8	12月21日～2月20日	南極大陸 ー100年の軌跡ー
	9	2月22日～3月20日	美術に親しむ ー美術館へ行こうー
	10	3月22日～4月17日	新社会人応援します！
1階文庫側展示コーナー	1	4月20日～5月16日	癒し・安らぎをもとめて ー家族・ペットとの暮らしからー
	2	5月18日～6月20日	子どもの本を楽しもう
	3	6月22日～7月18日	天体ショーを見よう ー金環日食ー
	4	7月20日～8月15日	日本の世界遺産
	5	8月17日～9月19日	オリンピック
	6	9月21日～10月17日	地震 ー自然災害と防災ー
	7	10月19日～12月19日	暮らしの中の科学
	8	12月21日～2月20日	政令指定都市移行20周年 千葉のあゆみ ーWe love 千葉ー
	9	2月22日～3月20日	南極大陸 ー100年の軌跡ー
	10	3月22日～4月17日	美術に親しむ ー美術館へ行こうー
児童書コーナー展示	1	3月16日～5月16日	春ものがたり
	2	5月18日～8月31日	自由研究・課題図書コーナー
	3	7月20日～9月19日	夏休みおすすめの本 ～平和の祭典オリンピックを楽しもう～
	4	9月21日～11月14日	どう？すてきでしょ ～おはなしの中のファッションを楽しんで～
	5	11月16日～12月28日	クリスマス特集
	6	1月5日～2月20日	へび年 2013
	7	2月22日～5月15日	春ものがたり
YA（ヤングアダルト）コーナー展示	1	4月20日～6月20日	YAコーナーにようこそ！ 未来の自分を夢見て・・・
	2	6月22日～9月19日	読書でスポーツ！読んで爽快！
	3	9月21日～1月16日	10代のココロとカラダ
	4	1月18日～4月17日	原作と映画
児童書研究コーナー展示	1	3月16日～7月18日	オズボーン・コレクション ～イギリス古典絵本の世界～
	2	7月20日～12月28日	エドワード・アーディゾーニ ～物語を磨きあげる挿絵画家～
	3	1月5日～3月20日	新美南吉 生誕100年
2階展示コーナー	1	5月18日～7月18日	World Celebrated Japanese～世界で活躍する日本人～
	2	7月20日～9月19日	東京湾の今昔（いまむかし）
	3	9月21日～11月7日	Mystery Stories～ミステリーの世界～
	4	11月16日～1月16日	千葉市の河川
	5	1月18日～3月20日	The New English Books acquired in 2012～英語新着図書の紹介～
	6	3月22日～5月15日	新聞地方版に紹介された千葉の本～平成24年度の新聞から
2階ビジネス展示コーナー	1	6月22日～9月19日	ビジネス参考図書の紹介
	2	9月21日～11月7日	『白書』が語る日本の経済
	3	11月16日～2月20日	日本の企業家たち
	4	2月22日～5月15日	日本の企業家たち2
2階地域展示コーナー	1	4月1日～4月29日	千葉市立中学校使用教科書～平成24年度4月新学習指導要領より～
	2	5月1日～6月10日	千葉市美術館 ～大人気的美術館～
	3	6月12日～7月10日	大賀ハス ～開花60周年～
	4	7月11日～8月15日	全国高等学校野球選手権 千葉大会 ～輝く！千葉の球児～
	5	8月21日～9月30日	延命寺「地獄極楽絵図」～「絵本 地獄」・古人の教えを今に伝える～
	6	10月19日～11月30日	光太郎と智恵子の足跡 ～ゆかりの地・九十九里～
	7	12月28日～2月3日	千葉市の郷土かるた
	8	2月5日～3月24日	佐倉 順天堂 ～西の長崎、東の佐倉
	9	3月26日～5月5日	千葉市 桜の名所・花の名所 ～千葉市内の公園から～

イ みやこ図書館（展示回数55回）

	回	実施期間	展示内容
展示一般	1	通年	芥川賞・直木賞（90年代～現代まで）
	2	通年	過去10年のベストセラー
児童展示	1	5月18日～6月20日	追悼 モーリス・センダック
	2	5月18日～6月20日	マリー・ホール・エッツ（生誕100年以上を迎える作家シリーズ）
	3	6月22日～7月7日	七夕まつり
	4	6月22日～8月15日	オリンピック特集
	5	6月22日～8月15日	フェリックス・ホフマン（生誕100年以上を迎える作家シリーズ）
	6	6月22日～9月19日	自由研究・工作ヒント集
	7	7月20日～9月19日	あつ～い夏！夏に関する本
	8	8月17日～10月17日	バージニア・リー・バートン（生誕100年以上を迎える作家シリーズ）
	9	9月21日～11月14日	秋をさがしに
	10	10月19日～12月19日	ジャン・ド・ブリュノフ（生誕100年以上を迎える作家シリーズ）
	11	11月16日～1月16日	クリスマス・冬のおはなし
	12	12月21日～1月16日	今年は巳年～干支の本～
	13	12月21日～2月20日	エドワード・アンディゾーニ（生誕100年以上を迎える作家シリーズ）
	14	1月18日～2月20日	節分
	15	3月1日～4月17日	幼稚園の先生が選んだ本
	16	3月1日～4月17日	春よ来い！
	17	3月1日～4月17日	ウィリアム・スタイグ（生誕100年以上を迎える作家シリーズ）
	18	通年	よんでみよう（ブックリストより）
	19	通年	こわいおはなしの本（ブックリストより）
	20	通年	書評「こころの1冊」（新聞より）
特別展示	1	5月18日～7月18日	生活の安心・安全～介護保険・成年後見制度・防犯～
	2	7月20日～9月19日	グリム童話誕生200年
	3	9月21日～11月14日	新田次郎生誕100年
	4	11月16日～1月16日	年末年始特集～大掃除からおせちまで～
	5	1月18日～3月19日	時代小説を愉しむ～名作から最新作まで～
	6	3月22日～5月15日	春、行楽シーズン到来！
展示2	1	6月10日～7月31日	落語と笑いの力
	2	7月20日～9月2日	平和への想い～戦争と平和を考える～
ギヤラリ図書館	1	7月20日～8月15日	千葉空襲写真パネル展
	2	9月26日～10月17日	動物公園の四季写真コンテスト入賞作品展
	3	10月19日～11月14日	くちばし・口ばし・嘴展
	4	11月16日～2月27日	千葉のローカル線花めぐり（写真展）
	5	3月1日～4月17日	紙面に見る災害と復旧 明日への備え～東日本大震災から2年～
児童展示 白旗分館	1	2月24日～4月30日	たのしい春がきた～学校・幼稚園・先生・一年生になるよ～
	2	2月24日～4月30日	絵本でまなぼう～知識の絵本～
	3	5月8日～6月20日	おかあさん、おとうさん ありがとう～母の日・父の日～
	4	6月22日～7月8日	たなばた
	5	6月22日～8月12日	探してみよう素敵なスポーツを！～ロンドンオリンピック～
	6	6月22日～8月12日	ハンディがあってもスポーツを！～ロンドンパラリンピック～
	7	8月1日～8月31日	戦争
	8	8月17日～9月30日	昆虫観察・虫の音
	9	10月2日～11月14日	魔法使い・魔女
	10	11月1日～12月25日	クリスマス
	11	11月16日～2月3日	伝統芸能
	12	11月16日～2月3日	絵本で読む日本の名作・歌舞伎
	13	1月5日～2月3日	十二支・お正月
	14	1月5日～2月3日	2013年は、へび年
	15	1月5日～2月3日	まめまき・おに
	16	2月5日～3月3日	ひなまつり・はるまつり
	17	2月5日～3月12日	猫の日
	18	3月22日～5月9日	ともだち100人
	19	通年	読んでみよう（ブックリストより）
	20	通年	今月の詩（ポエム）

ウ 花見川図書館（展示回数33回）

	回	実施期間	展 示 内 容
一般展示	1	3月16日～ 4月18日	声を出して読もう
	2	4月20日～ 5月16日	とおいそらのむこうに
	3	5月18日～ 6月20日	東京見物いまむかし
	4	6月22日～ 7月18日	古事記と神話
	5	7月20日～ 8月15日	戦争を考える2012（オリンピック・スポーツ・沖縄）
	6	8月17日～ 9月 5日	戦争を考える2012（子どもの本に見る戦争）
	7	9月 6日～ 9月19日	おじいさん、おばあさんと孫
	8	9月21日～10月17日	実りの秋です。
	9	10月19日～11月14日	花見川区ゆかりの本と人
	10	11月16日～12月19日	山岳信仰と旅
	11	12月21日～ 1月16日	観天望気～空を見あげ、風を感じてみよう
	12	1月18日～ 2月20日	名医は誰!?
	13	2月22日～ 3月12日	いい湯だな 温泉と作家 そのホットな関係
	14	3月22日～ 4月17日	私からあなたへー手紙ー
児童展示	1	3月 1日～ 4月28日	ともだち
	2	5月 1日～ 6月30日	みあげてごらん空を
	3	9月 1日～10月31日	素敵な本をありがとう
	4	11月 1日～12月28日	魔法
	5	1月 5日～ 2月28日	お菓子
	6	3月 1日～ 4月28日	花
一団地分館 一般展示	1	4月 1日～ 5月31日	金環日食
	2	6月 1日～ 7月15日	明治から大正へ 大正元年100年
	3	8月 1日～ 8月31日	夏を楽しもう
	4	11月16日～12月19日	読書の秋 本を手に取りませんか
	5	12月21日～ 2月20日	正月 おせちもいいけど読書もね
児童団地分館 児童展示	1	4月20日～ 5月16日	「よんでみよう」図書館がオススメする本
	2	5月18日～ 7月18日	旅・冒険
	3	7月20日～ 8月31日	自由研究
	4	9月 1日～10月17日	災害
	5	10月19日～11月14日	食べ物の本
	6	11月16日～12月28日	クリスマス
	7	1月 5日～ 2月14日	はじめて出会う古典文学
	8	3月 1日～ 3月19日	児童文学賞

エ 稲毛図書館（展示回数17回）

	回	実施期間	展 示 内 容
一般展示	1	3月16日～ 5月16日	洋画の原作を読んでみませんか？
	2	5月18日～ 8月15日	イギリス
	3	8月17日～11月14日	吉川栄治生誕120年
	4	11月16日～ 1月16日	2012図書館市民講座関連展示
	5	3月21日～ 5月15日	さまざまなスタートに
児童展示	1	3月16日～ 5月16日	春が来た
	2	5月18日～ 7月18日	オリンピックがはじまるよ
	3	7月20日～ 9月19日	自由研究・工作 夏休みにおすすめの本
	4	9月21日～11月14日	グリム童話誕生200年
	5	11月16日～12月28日	色 いろいろ
	6	1月 5日～ 3月19日	干支へび年 昔あそびをしよう
	7	3月21日～ 5月15日	映画になった子どもの本
こい な い A ナ ー	1	3月16日～ 6月20日	あんな部活・こんな部活 体育系
	2	6月22日～ 9月19日	あんな部活・こんな部活 文化系
	3	12月21日～ 3月19日	悩んでるのは君だけじゃない
	4	3月21日～ 6月19日	図書館を使いこなそう
一 般 開 架 室	1	8月10日～ 8月26日	戦争と平和

オ 若葉図書館（展示回数61回）

	回	実施期間	展 示 内 容
一階入口	1	4月 1日～ 6月20日	「花にかこまれて」
	2	6月22日～ 8月15日	「英国案内」
	3	8月17日～10月17日	「ふるさとの川」
	4	10月19日～12月28日	「古事記の世界」
	5	1月 5日～ 2月20日	「受賞作品を読む」 「今年は何年？」
	6	3月 1日～ 4月17日	「魅惑のレシピ本」
いこいこ	1	4月 1日～ 6月20日	「星と宇宙の世界」
	2	6月22日～ 9月19日	「水とふれあう」
	3	9月21日～11月14日	「秋の夜長に」
	4	11月16日～12月28日	「クリスマスと冬の本」
	5	1月 5日～ 3月19日	「春の足音」
	6	3月22日～	「『よんでみよう』の本」
西都賀分館 一般展示	1	4月 1日～ 4月18日	「子どもと学ぼう」
	2	4月20日～ 5月16日	「心の栄養・趣味・娯楽」
	3	5月18日～ 6月20日	「宇宙の不思議・ギリシャ神話の世界」
	4	6月22日～ 7月18日	「文学賞をとった本を集めました」
	5	7月20日～ 8月15日	「がんばれ！オリンピック、がんばれ！ニッポン」
	6	8月17日～ 9月19日	「秋の行楽に備えて」
	7	9月21日～10月17日	「災害・犯罪・事故への備えを考える」
	8	10月19日～11月14日	「日本と世界のおまつり」
	9	11月16日～12月19日	「昭和という時代」
	10	12月21日～ 1月16日	「日本のお正月」
	11	1月18日～ 2月20日	「いつまでも元気で」
	12	2月22日～ 3月12日	「21世紀を生きる」
	13	3月22日～	「新しい生き方を求めて」
西都賀分館 児童展示	1	4月 1日～ 4月18日	「答えがわかる？これなあ～に？」
	2	4月 1日～ 4月18日	「長新太の作品」
	3	4月20日～ 6月20日	「宇宙～星・月・太陽～」
	4	4月20日～ 6月20日	「東京スカイツリー完成 家や建物」
	5	6月22日～ 8月31日	「オリンピックとスポーツ」
	6	6月22日～ 8月31日	「自由研究と工作」
	7	9月 1日～11月14日	「がぶり もぐもぐ たべるのだいすき！」
	8	9月 1日～10月17日	「安全第一 地震・雷・火事・交通安全」
	9	10月19日～11月14日	「はっば、きのこ、どんぐり」
	10	11月16日～12月25日	「クリスマス」
	11	12月26日～ 2月20日	「飼ってみたいなペット・小動物」
	12	12月26日～ 2月20日	「読んでみよう！ピッピー・ロッタちゃんの作者リンドグレーン」
	13	2月22日～ 3月12日	「ともだち」
	14	2月22日～ 3月12日	「昔ばなし絵本の絵をかいた作者 赤羽末吉・瀬川康男」
	15	3月22日～	「ごんぎつねの作者 新美南吉」
	16	3月22日～	「恐竜・化石・昔のいきもの」
泉分館 一般展示	1	4月20日～ 6月20日	「新生活をスッキリ！キッチンリ！整理術・記憶術」
	2	6月22日～ 7月18日	「図解雑学シリーズ」
	3	7月20日～ 8月15日	「戦争を考える・原子力を考える」
	4	8月17日～10月17日	「新書がおもしろい」
	5	10月19日～11月14日	「芸術に親しむ」
	6	11月16日～12月28日	「銀幕の世界へ」
	7	1月 5日～ 3月19日	「歴史ロマン・・・史跡・古墳などを巡って歴史散策」
	8	3月22日～	「新しい趣味を見つけませんか？」
泉分館 児童展示	1	4月 1日～ 5月16日	「新一年生&よんでみよう ブックリストの本」
	2	5月18日～ 6月30日	「あめだつてへっちゃら 雨のおはなし」
	3	7月 1日～ 9月 2日	「夏休みおたすけ本」
	4	9月 4日～10月17日	「おつきさまの本」
	5	10月19日～11月14日	「ことばであそぼう」
	6	11月16日～12月28日	「クリスマスとふゆの本」
	7	1月 5日～ 2月20日	「ゆきのほん」
	8	2月22日～ 3月19日	「科学っておもしろい」
特別展示 泉分館	1	4月20日～ 7月18日	「平清盛～時代への挑戦者～」
	2	7月20日～10月17日	「明治文学～森鷗外生誕150周年～」
	3	10月19日～ 1月16日	「女流作家特集～紫式部文学賞受賞作家」
	4	1月18日～	「本屋大賞」

カ 緑図書館（展示回数28回）

	回	実施期間	展示内容
緑図書館	1	3月16日～ 6月20日	千葉市の一番
	2	4月19日～ 5月 6日	端午の節句
	3	5月 1日～ 5月21日	金環日食
	4	6月22日～ 9月19日	あの地へ行ってみませんか？
	5	6月22日～ 7月 7日	七夕
	6	7月19日～ 9月19日	忘れない。戦争の悲惨さ、平和の尊さ
	7	9月21日～12月19日	科学の本っておもしろい！！
	8	11月16日～12月25日	クリスマス
	9	12月26日～ 1月 7日	お正月
	10	12月21日～ 3月12日	あの受賞作をもう一度！！
	11	2月21日～ 3月 3日	桃の節句
	12	3月22日～	入園・入学おめでとう
	13	3月22日～	グリムイヤー2013
緑図書館 児童室	1	4月 2日～ 5月31日	はるがきた
	2	5月 1日～ 6月30日	おとうさんおかあさんありがとう
	3	7月 1日～ 8月31日	夏といえば海
	4	9月 1日～11月30日	秋からのおくりもの
	5	通年	よんでみよう
	6	通年	こわいおはなしの本
あすみが丘分館	1	4月20日～ 7月18日	わが家のペット自慢！
	2	6月16日～ 7月 7日	七夕
	3	7月20日～ 9月19日	ようこそおばけのせかいへ！
	4	9月21日～12月19日	今、戦国時代がおもしろい！
	5	11月 1日～12月25日	クリスマス
	6	12月21日～ 3月19日	ミステリー特集「また今夜も眠れない！」
	7	通年	こわいおはなしの本
	8	通年	児童おすすめ本
	9	通年	季節ごとの展示

キ 美浜図書館（展示回数14回）

	回	実施期間	展示内容
美浜図書館	1	7月20日～ 8月31日	児童企画展示
	2	8月12日～10月17日	文学賞（直木賞・芥川賞）展示
	3	9月21日～11月14日	秋の展示
	4	11月16日～12月28日	健康づくり展示
	5	1月 4日～ 1月31日	気象報告展示
	6	2月 2日～ 3月12日	人と人とのかかわり展示
	7	3月22日～ 5月	昔の文学にしたしむ展示
打瀬分館	1	5月18日～ 6月20日	打瀬分館開館10周年記念「幕張ベイタウン・タイムトラベル」
	2	7月20日～ 9月19日	日本の花火は世界一！
	3	9月21日～11月14日	こんなお話はいかが！～図書館が出てくる本～
	4	11月 1日～12月28日	図書館クイズ～本を読んでクイズにこたえよう～
	5	11月16日～12月19日	芥川賞・直木賞受賞作品展
	6	12月21日～ 2月20日	福祭り～新年の幸せを祈って～
	7	3月 1日～ 5月15日	花粉症を乗り越えよう！

(2) おはなし会 (定例)

図書館名	実施日	開始時間	対象	参加者		開催回数	
				小計	合計	小計	合計
中央図書館	毎週土曜日	11:00~	3・4歳児	859人	2,732人	49回	163回
		14:30~	5歳児以上	815人		49回	
		15:00~	小学生	300人		37回	
	毎月第2金曜日	10:00~	1歳児と保護者	407人		13回	
		11:00~	2歳児と保護者	351人		15回	
みやこ図書館	毎週火曜日	15:30~	3~5歳児	281人	442人	44回	88回
		16:00~	年長児・小学生	161人		44回	
白旗分館	毎月第3水曜日	15:30~	3歳児~小学生	31人	31人	9回	9回
花見川図書館	毎週金曜日	11:00~	1~3歳児	67人	646人	22回	77回
	毎週金曜日	16:00~	4歳児以上	514人		46回	
	毎月第3金曜日	11:00~	1~3歳児と保護者	65人		9回	
花見川団地分館	毎月第4水曜日	15:30~	3歳児~小学生とその保護者	76人	76人	9回	9回
稲毛図書館	毎週金曜日	15:15~	3~6歳児	678人	947人	45回	90回
		16:00~	小学生	269人		45回	
若葉図書館	毎週金曜日	15:30~	3歳児以上	171人	535人	46回	102回
	毎週土曜日	14:00~	3歳児以上	213人		44回	
	毎月第2水曜日	10:00~	1~2歳児と保護者	151人		12回	
西都賀分館	毎月第2・4水曜日	15:00~	3歳児以上	173人	173人	22回	22回
泉分館	毎月第2土曜日	11:00~	3歳児以上	168人	168人	12回	35回
	毎月第1水曜日 第4木曜日	10:00~	大人向けおはなし会	60人		23回	
緑図書館	毎週金曜日	11:00~	2・3歳児	2,138人	2,718人	50回	144回
		15:30~	4歳児~未就学児	281人		47回	
		16:00~	小学生	299人		47回	
あすみが丘分館	毎月第2水曜日	15:45~	3歳児~小学生	219人	219人	15回	15回
美浜図書館	毎週金曜日	15:30~	3・4歳児	423人	810人	48回	96回
		16:00~	5歳児以上	387人		48回	
打瀬分館	毎月第4木曜日	15:30~	3歳児以上	42人	81人	8回	15回
		16:00~	5歳児以上	39人		7回	

(3) 主催行事 (定例おはなし会を除く)

図書館	月日	曜日	行事名	対象	参加人数		
					大人	子ども	計
中央	4月1日	日	子どもが語るおはなし会	3歳児~小学生とその保護者	7人	18人	25人
	4月21日	土	子ども読書の日記念親子おはなし会	3・4歳児とその保護者	13人	12人	25人
				5・6歳児~小学生とその保護者	12人	14人	26人
	4月22日	日	子ども読書の日記念外国語おはなし会	5歳児~小学生とその保護者	6人	12人	18人
	6月13日	水	読み聞かせ講座	読み聞かせに関心のある市民	62人		62人
	6月20日	水	中央図書館見学ツアー	一般	10人		10人
	7月21日	土	夏の親子おはなし会	3・4歳児とその保護者	5人	11人	16人
				5・6歳児~小学生とその保護者	18人	32人	50人
	7月22日	日	子どもが語るおはなし会	3歳児~小学生とその保護者	3人	14人	17人
	7月27日	金	親子図書館たんけんツアー	市内在住の小学生とその保護者	6人	14人	20人
	7月28日	土	親子図書館たんけんツアー	市内在住の小学生とその保護者	4人	13人	17人
	7月29日	日	子どもが語るおはなし会	3歳児~小学生とその保護者	4人	14人	18人
	8月5日	日	子どもが語るおはなし会	3歳児~小学生とその保護者	13人	20人	33人
	8月12日	日	子どもが語るおはなし会	3歳児~小学生とその保護者	9人	13人	22人
8月19日	日	子どもが語るおはなし会	3歳児~小学生とその保護者	7人	12人	19人	

図書館	月日	曜日	行事名	対象	参加人数		
					大人	子ども	計
中央	10月20日	土	子ども読書まつり	0歳児～成人	—	—	4,982人
			不用雑誌雑誌の配布会		—	—	351人
			古本市	子ども～大人	—	—	1,041人
	11月1日	木	ネットワーク協議会講演会 電子書籍の可能性～利用と課題～	一般	66人		66人
	12月8日	土	図書館市民講座「身近な気象と減災」	一般	14人		14人
	12月8日	土	ビジネス支援講座「地元中小企業のものづくりへのこだわり」	一般	34人		34人
	12月15日	土	冬の親子おはなし会	3・4歳児とその保護者	21人	25人	46人
				5・6歳児～小学生とその保護者	13人	26人	39人
	1月18日	金	著作権セミナー (県民交流・文化課、市経済企画課、市中央図書館 共催)	一般、行政職員、教職員、図書館職員等	265人		265人
	1月30日	水	子ども読書講座	全日程参加できる市民	70人		70人
	2月7日	木			61人		61人
	2月17日	日	外国語おはなし会	5歳児～小学生とその保護者	11人	15人	26人
	3月7日	日	子どもが語るおはなし会	3歳児～小学生とその保護者	9人	14人	23人
	3月24日	日	子どもが語るおはなし会	3歳児～小学生とその保護者	7人	25人	32人
	3月31日	日	子どもが語るおはなし会	3歳児～小学生とその保護者	6人	14人	20人
	6～11月	-	地域おはなしボランティアスキルアップ研修(12回)	千葉県図書館地域おはなしボランティア登録者	90人		90人
	5～2月	-	地域おはなしボランティア養成講座(13回)	地域おはなしボランティアとして活動できる市民	21人		21人
				参加人数合計	867人	318人	7,559人
				うち、大人向け行事参加人数	693人		693人
	みやこ	4月21日	土	子ども読書の日記念親子で楽しむおはなし会	3～6歳児とその保護者	7人	7人
小学生とその保護者					9人	5人	14人
6月19日		火	あんしんケア講座①「介護保険」	成人	12人		12人
6月22日		金	えほんボランティア養成講座	えほんボランティア希望者	21人		21人
7月18日		水	あんしんケア講座②「成年後見制度」	成人	10人		10人
7月26日		木	こども一日図書館員	小学校3年		11人	11人
7月27日		金				12人	12人
7月31日		火	第1回みやこ寄席「夏のこわ～いお話」	子どもから大人まで	22人	30人	52人
8月10日		金	科学であそぼうーリサイクル工作 ガス管で万華鏡をつくろう！ー	小学生	10人	20人	30人
10月5日		金	親子で楽しむわらべうたと絵本講座	2・3歳児とその保護者	9人	8人	17人
10月12日		金			5人	5人	10人
10月27日		土	子ども読書まつり	0歳児～成人	—	—	342人
			不用雑誌の配布		—	—	150人

※子ども読書まつりの参加人数は合計のみを記載(以降同様)

図書館	月日	曜日	行 事 名	対 象	参加人数		
					大人	子ども	計
みやこ	11月10日	土	市民防災講座「直下型地震に備えて」	成人	46人		46人
	11月17日	土	市民防災講座「防犯力を高めよう」	成人	19人		19人
	12月15日	土	冬のおはなし会	3～6歳児とその保護者	8人	8人	16人
				小学生とその保護者	5人	10人	15人
	1月12日	土	かるたあそび	小学生	4人	12人	16人
	1月26日	土	第3回みやこ寄席「新春初笑い」	小学生以上	36人	6人	42人
				参加人数合計	223人	134人	849人
			うち、大人向け行事参加人数	108人		108人	
白旗	4月18日	水	親子で楽しむおはなし会	3歳児から小学生とその保護者	5人	8人	13人
	7月18日	水	夏の親子おはなし会	3歳児から小学生とその保護者	4人	9人	13人
	12月19日	水	冬の親子おはなし会	3歳児から小学生とその保護者	5人	7人	12人
	1月12日	土	かるたあそび		8人	10人	18人
				参加人数合計	22人	34人	56人
			うち、大人向け行事参加人数			0人	
花見川	4月20日	金	子ども読書の日記念親子おはなし会	1～3歳児とその保護者	9人	10人	19人
				5・6歳児とその保護者	2人	5人	7人
	8月1日	水	子ども一日図書館員	小学3年生		10人	10人
	8月2日	木				10人	10人
	8月8日	水	科学あそびの部屋	4歳児～とその保護者	17人	57人	74人
	8月9日	木			8人	56人	64人
	8月10日	金			15人	48人	63人
	8月22日	水	夏の子ども映画会	4歳児～小学生とその保護者	12人	52人	64人
	8月24日	金	夏の親子おはなし会	3～5歳児とその保護者	3人	3人	6人
	7月21日～ 8月31日		ブックラリー	幼児～小学生	146人		146人
	10月27日	土	子ども読書まつり	幼児～一般	-	-	349人
		土	不用雑誌のリサイクル	児童～一般	-	-	166人
		土	古本市	児童～一般	-	-	372人
	11月2日	金	わらべうたと絵本講座	2歳児とその保護者	3人	3人	6人
	11月9日	金			7人	8人	15人
	12月1日	土	郷土史講座	一般	39人		39人
	12月21日	金	冬のおはなし会	1～3歳児とその保護者	9人	12人	21人
5・6歳児とその保護者				1人	24人	25人	
12月25日	火	冬の子ども映画会	4歳児～小学生とその保護者	11人	49人	60人	
1月12日	土	こどもかるたあそび	5歳児以上	1人	15人	16人	

図書館	月日	曜日	行事名	対象	参加人数			
					大人	子ども	計	
花見川	1月19日	土	市民講座「身近な気象と減災」	一般	18人		18人	
				参加人数合計	301人	362人	1,516人	
				うち、大人向け行事参加人数	57人		57人	
花見川 団地	4月25日	水	子ども読書の日親子おはなし会	3歳児以上の児童とその保護者	2人	8人	10人	
	7月25日	木	工作あそび	小学生	2人	13人	15人	
	夏休み期間中		図書館クイズ	小学生		92人	92人	
	10月28日	日	子ども読書まつり	幼児～小学生	-	-	23人	
	12月8日	土	市民講座「こんな手口がありました」	一般	10人		10人	
	12月26日	水	冬のおはなし会	3歳児～小学生	3人	7人	10人	
				参加人数合計	17人	120人	160人	
			うち、大人向け行事参加人数			0人		
稲毛	4月20日	金	子ども読書の日記念親子おはなし会	3～6歳児とその保護者	14人	17人	31人	
				小学生とその保護者	4人	5人	9人	
	5月12日	土	小学生土曜日おはなし会	小学生		8人	8人	
	6月20日	水	はじめてのおはなし会	2歳児とその保護者	8人	10人	18人	
	7月20日	金	夏の親子おはなし会	3～6歳児とその保護者	17人	25人	42人	
				小学生とその保護者	4人	11人	15人	
	7月25日	水	子ども一日としょかんいん	小学3年生		17人	17人	
	7月26日	木				14人	14人	
	8月1日	水	夏休み子どもアニメ上映会	小学生	3～6歳とその保護者	25人	42人	67人
	8月2日	木				17人	28人	45人
	9月15日	土	青少年の日お楽しみ会	3～6歳とその保護者	3人	4人	7人	
				小学生とその保護者	10人	12人	22人	
	9月26日	水	はじめてのおはなし会	2歳児とその保護者	9人	10人	19人	
	10月13日	土	小学生土曜日おはなし会	小学生	人	5人	5人	
	10月4日	木	わらべうたと絵本講座	3歳児とその保護者	2人	3人	5人	
	10月11日	木			2人	3人	5人	
10月27日	土	子ども読書まつり	1歳児とその保護者	-	-	309人		
		不用雑誌の配布	児童～一般	-	-	141人		

図書館	月日	曜日	行事名	対象	参加人数		
					大人	子ども	計
稲毛	11月10日	土	郷土文学講座「浅田次郎と千葉県」	一般	29人		29人
	11月21日	水	はじめてのおはなし会	2歳児とその保護者	8人	8人	16人
	12月3日	土	図書館市民講座「やさしい生命保険のしくみ」	一般	11人		11人
	12月21日	金	冬の親子おはなし会	3～6歳とその保護者	12人	17人	29人
				小学生とその保護者	2人	5人	7人
	1月12日	土	小学生土曜日おはなし会	小学生		7人	7人
	2月9日	土	美術講座「文人画再発見！」	一般	17人		17人
	3月6日	水	はじめてのおはなし会	2歳児とその保護者	1人	1人	2人
				参加人数合計	195人	252人	897人
				うち、大人向け行事参加人数	57人		57人
若葉	4月14日	金	子ども読書の日記念親子おはなし会	3・4歳児とその保護者		3人	3人
				5・6歳児以上とその保護者	1人	2人	3人
	7月25日	水	こども一日図書館員	小学3年生		3人	3人
	7月27日	金	夏の親子おはなし会	3・4歳児とその保護者	8人	17人	25人
				5・6歳児以上とその保護者	2人	13人	15人
	8月1日	水	小学生かんたん工作と本の紹介	小学生		10人	10人
	8月24日	金	高校生が語るおはなし会	3歳児以上	3人	11人	14人
	10月3日	水	親子で楽しむわらべうたと絵本講座	満2・3歳児と保護者	10人	10人	20人
	10月27日	土	子ども読書まつり		-	-	720人
				不用雑誌の配布	一般	-	-
	11月21日	水	市民講座「身近な気象と減災」	一般	15人		15人
	12月21日	金	冬の親子おはなし会	3・4歳児とその保護者	8人	19人	27人
5・6歳児以上とその保護者				4人	12人	16人	
				参加人数合計	51人	100人	957人
				うち、大人向け行事参加人数	101人		101人
西都賀	4月21日	土	子ども読書の日記念親子おはなし会	3・4歳児とその保護者	4人	5人	9人
				5歳児以上とその保護者	4人	7人	11人
	7月25日	土	夏の親子おはなし会	3・4歳児とその保護者	10人	17人	27人
				5歳児以上とその保護者	3人	14人	17人
	10月3日	水	秋の親子おはなし会	3・4歳児とその保護者	4人	4人	8人
				5歳児以上とその保護者	1人	4人	5人
12月15日	土	冬の親子おはなし会	3・4歳児とその保護者	6人	10人	16人	
			5歳児以上とその保護者	1人	6人	7人	
				参加人数合計	33人	67人	100人
				うち、大人向け行事参加人数			0人

図書館	月日	曜日	行事名	対象	参加人数		
					大人	子ども	計
泉	4月28日	土	子ども読書の日記念親子おはなし会	3歳児以上	7人	12人	19人
	7月28日	土	夏の親子おはなし会	3歳児以上	16人	15人	31人
	12月22日	土	冬の親子おはなし会	3歳児以上	9人	18人	27人
				参加人数合計 うち、大人向け行事参加人数	32人	45人	77人 0人
緑	4月20日	金	子ども読書の日記念親子おはなし会	2・3歳児とその保護者	15人	17人	32人
				4歳児～未就学児とその保護者	7人	12人	19人
				小学生とその保護者		5人	5人
	7月25日	水	子ども一日図書館員	市内在住小学校3年生		13人	13人
	7月26日	木				12人	12人
	8月3日	金	夏の親子おはなし会	2・3歳児とその保護者	24人	28人	52人
				4歳児～未就学児とその保護者	5人	9人	14人
				小学生とその保護者	2人	18人	20人
	8月8日	水	オリジナル豆本づくり	市内在住小学生		35人	35人
	8月25日	土	夏休み子ども映画会	小学生以下とその保護者	75人	118人	193人
	10月27日	土	子ども読書まつり		—	—	403人
			不用雑誌の配布		—	—	210人
	11月8日	土	図書館市民講座「まず、捨てることから始めよう！収納の工夫術」	一般	48人		48人
	11月14日	水	わらべうたと絵本講座	2・3歳児とその保護者	9人	9人	18人
	11月21日	水			7人	7人	14人
	12月21日	金	冬の親子おはなし会	2・3歳児とその保護者	35人	43人	78人
				4歳児～未就学児とその保護者	7人	12人	19人
小学生とその保護者				2人	4人	6人	
			参加人数合計	236人	342人	1,191人	
			うち、大人向け行事参加人数	48人		48人	
あずみが丘	4月25日	水	子ども読書の日記念親子おはなし会	3歳児～小学生とその保護者	5人	5人	10人
	7月25日	水	夏の親子おはなし会	3歳児～小学生とその保護者	17人	23人	40人
	10月24日	水	親子おはなし会	3歳児～小学生とその保護者	5人	11人	16人
	12月12日	水	冬の親子おはなし会	3歳児～小学生とその保護者	20人	23人	43人
				参加人数合計 うち、大人向け行事参加人数	47人	62人	109人 0人

図書館	月日	曜日	行 事 名	対 象	参加人数		
					大人	子ども	計
土気	8月1日	水	夏の親子おはなし会	3歳児～小学生とその保護者	7人	35人	42人
	12月26日	水	冬の親子おはなし会	3歳児～小学生とその保護者	11人	32人	43人
				参加人数合計	18人	67人	85人
				うち、大人向け行事参加人数			0人
美浜	4月21日	土	子ども読書の日記念親子おはなし会	3歳児以上とその保護者		3人	3人
				5歳児以上とその保護者	1人	6人	7人
	4月20日 ～5月16日		図書館クイズ	小学生		102人	102人
	5月24日	木	わらべうたと絵本の会	2・3歳児とその保護者	3人	3人	6人
	7月25日	水	子ども1日図書館員	小学3年生		8人	8人
	7月26日	木				8人	8人
	8月1日	水	小学生のための夏休みおはなし会	小学生		21人	21人
	10月4日	木	親子で楽しむ絵本講座	2歳児とその保護者	3人	5人	8人
	10月11日				2人	4人	6人
	11月1日 ～12月28日		図書館クイズ	小学生		140人	140人
	11月10日	土	子ども読書まつり		—	—	62人
			雑誌リサイクル	児童～一般	—	—	223人
	12月15日	土	クリスマスおはなし会	3歳児以上とその保護者	5人	6人	11人
				5歳児以上とその保護者	4人	11人	15人
	1月23日	水	「市民講座」身近な気象と減災	一般	41人		41人
	1月24日	木	わらべうたと絵本の会	2・3歳児とその保護者	5人	6人	11人
	3月9日	土	外国語おはなし会 ①英語 ②中国語	① 5歳児以上とその保護者	10人	9人	19人
				② 5歳児以上とその保護者	9人	10人	19人
			参加人数合計	83人	342人	710人	
			うち、大人向け行事参加人数	41人		41人	
打瀬	4月26日	木	子ども読書の日記念親子おはなし会	3歳児以上とその保護者	7人	14人	21人
	7月26日	木	夏のおはなし会	3歳児以上とその保護者	4人	4人	8人
				5歳児以上とその保護者	8人	15人	23人
	10月13日	土	子ども読書まつり	一般	—	—	24人
	12月27日	木	冬のおはなし会	3歳児以上とその保護者	12人	27人	39人
				5歳児以上とその保護者	14人	25人	39人
			参加人数合計	45人	85人	154人	
			うち、大人向け行事参加人数			0人	

(4) 学校等関連施設との連携活動

ア 見学

館名	小 学 校			そ の 他		
	学校数 (校)	人数 (人)	回数 (回)	施設数 (所)	人数 (人)	回数 (回)
中央図書館	12	810	27	10	164	10
みやこ図書館	2	24	5			
白旗分館	1	17	1			
花見川図書館	1	26	1			
花見川団地分館	2	30	2			
稲毛図書館	2	514	15			
若葉図書館	5	111	5	1	40	2
西都賀分館	2	42	8	1	31	1
泉分館	1	16	1			
緑図書館	1	60	1	3	28	3
あすみが丘分館	2	152	2			
美浜図書館	2	16	2			
打瀬分館	2	43	3			
計	35	1,861	73	15	263	16

イ おはなし会

館名	小 学 校			幼 稚 園 ・ 保 育 所			特 別 支 援 学 校 ・ そ の 他		
	学校数 (校)	人数 (人)	回数 (回)	施設数 (所)	人数 (人)	回数 (回)	施設数 (所)	人数 (人)	回数 (回)
中央図書館	23	1,150	38	1	21	1	10	175	10
みやこ図書館	7	451	14	1	232	8			
花見川図書館	1	217	1	1	347	18			
花見川団地分館				1	23	1			
稲毛図書館	3	198	8	1	18	1			
若葉図書館	2	95	2	1	40	2	1	10	1
西都賀分館				1	94	3			
泉分館	1	208	2						
緑図書館							2	111	4
美浜図書館	1	200	2						
計	38	2,519	67	7	775	34	13	296	15

ウ 調べ学習

館名	小 学 校			中 学 校		
	学校数 (校)	人数 (人)	回数 (回)	学校数 (校)	人数 (人)	回数 (回)
中央図書館	8	277	8			
稲毛図書館	2	140	4	1	3	1
緑図書館	1	108	1			
計	11	525	13	1	3	1

エ 職場体験

館名	中 学 校		その他		館名	中 学 校		その他	
	学校数 (校)	人数 (人)	施設数 (所)	人数 (人)		学校数 (校)	人数 (人)	施設数 (所)	人数 (人)
中央図書館	13	35			若葉図書館	5	16	1	3
みやこ図書館	5	13			西都賀分館	2	6		
白旗分館	6	6			泉分館	2	4		
花見川図書館	3	11	1	1	緑図書館	3	8	2	3
花見川団地分館	4	9			美浜図書館	7	17		
稲毛図書館	8	19			打瀬分館	3	6		
					計	61	150	4	7

オ ブックトーク

館名	小 学 校			中 学 校		
	学校数 (校)	人数 (人)	回数 (回)	学校数 (校)	人数 (人)	回数 (回)
中央図書館	1	33	1			
みやこ図書館	7	473	13			
若葉図書館				2	321	3
西都賀分館				1	226	2
計	8	506	14	3	547	5

カ 館内閲覧・社会体験研修

館名	小 学 校			幼稚園・保育所			そ の 他			内容
	学校数 (校)	人数 (人)	回数 (回)	学校数 (校)	人数 (人)	回数 (回)	施設数 (所)	人数 (人)	回数 (回)	
中央図書館	20	1,031	33	2	39	2	11	211	11	館内閲覧
花見川図書館				1	347	18				館内閲覧
花見川団地分館							2	43	2	館内閲覧
稲毛図書館	2	496	17				1	1	3	社会体験研修
西都賀分館				1	46	3				館内閲覧
緑図書館				1	20	1				館内閲覧
計	22	1,527	50	5	452	24	14	255	16	

キ 絵本ボランティア養成講座

館名	活 動 場 所	活動回数 (回)	活動人数 (延べ・人)
みやこ図書館	みやこ図書館	1	21
花見川図書館	花見川保健福祉センター	1	6
稲毛図書館	稲毛保健福祉センター	1	14
美浜図書館	美浜保健福祉センター	1	11
計		4	52

ク 情報提供と啓発活動

館名	連 携 先	活動回数 (回)	活動人数 (延べ・人)
中央図書館	千葉市学校図書館研究協議会	1	189
	教育センター	1	124
	学校（出前講座）	3	78
	事業所内保育施設等事業主研修会	1	32
花見川図書館	幕張公民館	1	24
稲毛図書館	小中台小学校	1	
美浜図書館	園生小学校	1	28
計		9	475

(5) 刊行物

ア 広報紙

- ・図書館だより（年4回発行）

イ おすすめの本のリスト

- ・はじめて出会う赤ちゃん絵本（0歳～2歳向け）
- ・読んであげてほしい幼児絵本のリスト（3歳～5歳向け）
- ・よんでみよう1・2年生
- ・よんでみよう3・4年生
- ・よんでみよう5・6年生
- ・読んでみよう中学生

ウ パンフレット・利用案内

- ・我が家のファミリーブックタイム
- ・千葉市図書館利用案内
- ・千葉市図書館マップ
- ・千葉市中央図書館利用案内
- ・千葉市中央図書館子ども利用案内

(6) サービス向上の取組み

ア 職員研修の実施

図書館に従事する職員（嘱託職員及び非常勤職員を含む）の資質向上を図るため、職員研修を実施した。

研修名	目的	回数	受講者数
図書館職員初任者研修会	図書館業務の基礎の学習	1回	26人
第1回図書館職員全体研修会（※）	図書修理技術の習得	1回	30人
第2回図書館職員全体研修会（※）	接客能力の向上	1回	37人
嘱託職員おはなし研修会	おはなし業務のスキルアップ	3回	32人
レファレンススキルアップ研修	レファレンス業務のスキルアップ	5回	29人
職員おはなし研修会	おはなし業務のスキルアップ	4回	48人
千葉市地域文庫等研修会（※）	子ども向け科学の本についての講義	1回	72人
千葉市図書館音訳研修会（※）	録音図書における図表等の説明方法についての講義	2回	46人
障害者サービス研修会	拡大図書器や電子書籍がひらく読書の可能性についての講義	1回	11人

※：公民館図書室職員等、図書館職員以外の者も研修に参加している。

イ 活動実績の評価

千葉市図書館のサービス向上を図るため、平成 21 年度に策定した「千葉市図書館サービスプラン 2010」において、毎年度具体的で分かり易い達成目標を定め、計画的に事業を実施し、その事業活動実績について、内部評価及び図書館協議会（図書館長の諮問機関として、学識経験者や市民の方など 10 名の委員で構成）による外部評価を行い、結果を公表している。

平成 24 年度の評価結果（総合評価）は以下のとおり。

内部評価
<p>【評価】</p> <p>総合的には、一定の業務水準を確保することができたものとする。</p> <ul style="list-style-type: none">●年間受入図書資料数については、交付金等の削減により、前年度実績に届かなかったものの、団体貸出用資料の充実を重点的に図るなど、資料費を有効に活用するとともに、寄贈を呼びかけ、寄贈資料数を増やした。また、マナー啓発等を積極的に実施し、延滞件数の減少につなげるなど、資料の適正な管理を行うことができた。●寄付金の受入や募金箱の設置を新たに開始することにより、資料の整備費用の確保に努めた。●課題を解決するためのサービスについては、図書館ホームページにおいて、掲載項目の拡充を図るなど、レファレンスの活用について広報に努め、受付数の増につなげることができた。●中央図書館に新たに「ビジネス支援コーナー」を設置し、ビジネス支援サービスを開始するなど、だれもが利用しやすい図書館サービスを展開することができた。●利用者への情報発信については、図書館ホームページへ新たに「ビジネス情報」を掲載するなど、コンテンツの一層の充実を図り、積極的な情報発信に努めた。さらに、Facebook ページを開設して迅速かつ頻繁に記事を投稿するなど、新たな層への情報発信を進めた。●郷土資料のデジタル化に着手するなど、ICT 化を推進することができた。●子どもの読書活動の推進については、「子ども読書まつり」をはじめとした各種事業を実施するとともに、ブックスタート事業への協力や、学校の図書館見学や職場体験の受入れ等を行った。団体貸出は昨年度を上回る貸出数となった。●地域おはなしボランティア養成講座などでボランティアを育成するなど、市民参加を進めたほか、図書館協議会委員における公募委員を 2 人に増員し、多様な市民の意見を図書館運営に反映するよう努めた。
<p>【課題】</p> <ul style="list-style-type: none">●来館者数は減少傾向にあり、市民一人当たり貸出数及び総貸出数、WEB 予約件数については、目標を達成できなかった。●図書館サービス満足度は 89%と昨年度を若干下回っており、資料の充実、地区館・分館の開館日・開館時間の拡大を望む意見が多く寄せられた。●図書資料の充実、図書館未利用者への PR、有料データベース等の活用、館内公衆無線 LAN 環境の整備のほか、高度なレファレンスなど利用者の多様なニーズに対応するため、職員の専門知識の向上を図る必要がある。●高齢者福祉施設など他機関との連携の強化や、市民との協働などに取り組んでいく必要がある。●施設については、今後も修繕を要する地区館等もあり、計画的に整備を進める必要がある。
<p>【方針】</p> <p>以上のことから、引き続き、限られた予算の中で、最大限の図書館サービスの提供を目指し、一つ一つの課題を解決していくため、次のように施策展開を図る。</p> <ul style="list-style-type: none">●資料の充実を図るため、資料費予算の確保のほか、予約多数本の寄贈を引き続き呼びかけるなど、寄贈図書の有効活用

に努める。

●図書館未利用者へのPRの強化については、引き続きホームページやFacebookページ、図書館だより等により積極的にPRを行う。

●各種講座を開催し、普段、図書館を利用していない人たちへの来館を促すとともに、講座の魅力をより一層高めることにより、参加者増を図る。

●図書館以外の地域の関係機関、各種団体、ボランティア等との連携を進展させる。

●利用アンケートの分析により、市民ニーズを的確に把握し、図書館サービスの改善を目指す。

●「読書環境整備計画（仮称）」を平成25年度に策定し、ICTの活用や施設の機能更新など、読書環境の整備を計画的に実施する。

●職員研修の充実を図るとともに、職員の研修への参加機会の拡大を図る。

●施設整備について、安全面や緊急性等から優先度を勘案し、今後も必要に応じ修繕対応を行う。

外部評価

【総合評価】

・中央図書館だけではなく図書館全体で前向きな姿勢を感じることが出来、サービスの向上に努めていることは評価できる。

・図書館協会の公募委員を1人から2人へ増員したことについては評価できる。

・Facebookの活用、ビジネス支援サービスの開始、地域資料のデジタル化など新たな取り組みは評価できる。

・「読書環境整備計画」に着手しソフトとハード両面で今後の千葉市の図書館のあり方を方向付けることは大変重要である。現状を十分に分析して、市民の要望にこたえる計画が作成されるよう期待したい。

・課題もあるが、図書館職員の日々の努力に深く感謝したい。

「課題」

・様々な取り組みがされ、努力もされているのに一般も児童も貸出が減る傾向があることをどのように考えるのか、その原因について分析し、検討することが必要である。

・寄贈や寄附に頼らない図書資料や資料費の充実を望む。

・ICTの活用は不可欠であり、早急な実施を望む。

・市民の課題解決に対応したレファレンスサービスの展開を望む。

・図書館未利用者への積極的なPRの実施を望む。

・市民との協働事業について、より積極的な取り組みを望む。

・司書資格を持って活躍された方が次々と定年退職されている。それを受け継ぎ発展させる人的要件が弱いように見受けられる。人の問題が千葉市の図書館にとって最大の問題だと考える。早急な対策をしないと先に評価した項目の質が達成できない。

・公民館の運営が指定管理者になることが検討されている。公民館図書室は統計にも組み込まれている大切な読書施設で、利用者の20%が利用している。管轄が違うが千葉市の読書環境を全体的に見る責任は図書館にある。公民館図書室がどうあることが市民にとって良いのか図書館の立場で考える時である。

千葉市の図書館

千葉市教育委員会

発行年月 平成25年9月

編集 千葉市中央図書館

千葉市中央区弁天3丁目7番7号

TEL 043-287-3980

FAX 043-287-4071

