

28 (2016)
千葉市の図書館
図 1

**2016**

# 千葉市の図書館

---

(平成27年度 利用統計)

千葉市教育委員会

# ○図書館統計サマリー（※公民館図書室含む）

## 1 図書館サービス拠点数

**35拠点**

○内訳  
図書館・分館 14拠点  
公民館図書室 21拠点

## 2 奉仕人口（平成28年4月1日人口）

**973,289人**

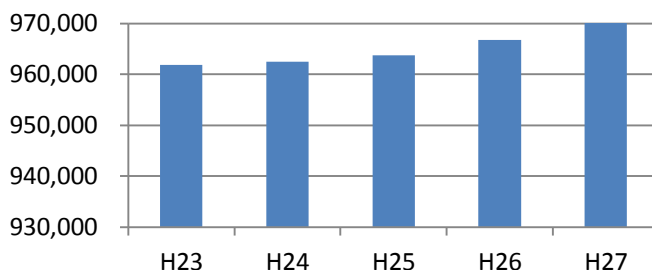

## 3 資料総数（平成28年4月1日現在）

**2,799,731点**

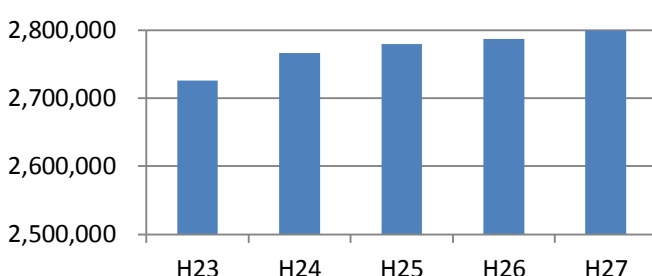

## 4 利用登録者数（同上）

**310,306人**

※平成24年度に長期間（6年以上）図書館を利用しなかった方の利用登録を削除。

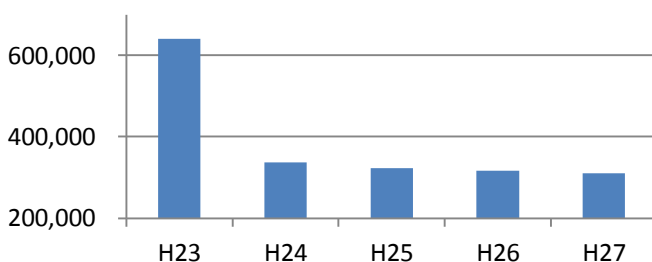

## 5 資料貸出数（同上）

**4,960,701点**

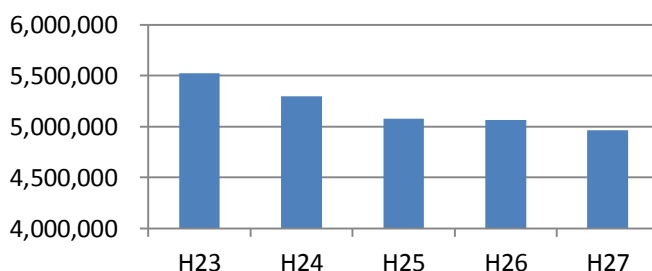

## 6 資料購入費（概算）

**107,616千円**

※平成23年度の資料購入費には、地域活性化交付金（住民生活に光をそそぐ交付金）によるものを含む。

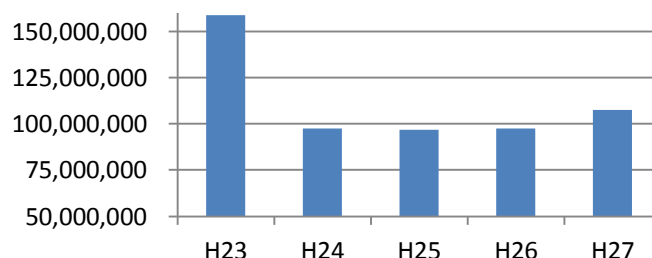

# 目 次

1	千葉市図書館の概要	2
2	略年表	3
3	組織・職員数	5
4	図書館サービス拠点	6
5	予算・決算	11
6	所蔵資料統計	14
7	年間受入・除籍統計	25
8	資料貸出統計	32
9	利用者サービス統計	44
10	移動図書館利用統計	52
11	団体貸出利用統計	53
12	公民館図書室利用統計	56
13	事業活動	58

# 1 千葉市図書館の概要

千葉市図書館のあゆみは、昭和 29 年に児童会館（千葉神社前の通町公園内）に児童図書をおいたことにはじまる。昭和 34 年、ライトバンを 1 台購入し、文庫箱にて青少年団体（子供会）に巡回文庫を開始した。昭和 37 年 8 月に移動図書館車を購入し、市内 27 か所を 10 日ごとに巡回した。

施設としての図書館は、昭和 47 年 6 月の北部図書館開館に始まるが、これに先立ち昭和 45 年 3 月に「千葉市立図書館網計画」を策定した。この計画に沿って、南部図書館、東部図書館、こてはし図書館、高洲図書館、みやこ図書館及び分館を順次整備した。

昭和 63 年 3 月、高洲図書館とその分館からコンピュータ化に着手して以来、新設館は開設時から、既設館は順次、コンピュータ化が進んだ。

平成 8 年までに、みやこエリア（みやこ図書館・高洲図書館・南部図書館）、東部エリア（北部図書館・東部図書館）、こてはしエリア（こてはし図書館）の 3 エリアそれぞれがホストコンピュータを持ち全館オンライン化が完了した。これにより、リアルタイムでの資料検索や貸出・返却業務が可能となった。

一方、分館担当者 1 名で週 3 日の開館をしていた公民館併設分館は、平成 5 年 4 月から公民館職員の運営する公民館図書室となり、開館日が飛躍的に増えた。

平成 11 年 11 月には、1 台のホストコンピュータによるオンライン化が完了し、全館で利用者用端末機から市の全蔵書を検索することが可能となった。

平成 12 年 4 月、緑図書館の開館により各区 1 館体制が整い、これを機に、中央区のみやこ図書館を除き、区名を地区館の名称とした。

中央図書館については、平成 3 年に基本構想がつくられ、平成 6 年 6 月、「(仮称) 千葉市中央図書館・生涯学習センター等複合施設整備計画」が策定され、平成 13 年 4 月に開館した。

また、それまで職員が週 1 回運搬していた相互貸借業務は、市内を 5 コース（現在 8 コース）に分けて配送するメールカーの運行により、中央館、地区館、分館及び公民館図書室の連携が確立され、「どこでも借りられ、どこでも返せる」ネットワークが整備された。

中央図書館では、開館初年の平成 13 年 4 月に、一部祝日の開館と夜間 9 時までの開館を試験的に行い、平成 14 年 4 月から、祝日開館・夜間開館を本格的に実施した。また、地区図書館分館の整備については、千葉市新 5 か年計画の中で推進し、美浜図書館打瀬分館が平成 14 年 4 月に、改築事業を進めてきた花見川図書館花見川団地分館が平成 17 年 4 月に、若葉図書館泉分館が平成 18 年 3 月に、それぞれ開館した。

平成 19 年 3 月、図書館システム及び端末等の更新を実施した。これにより、図書館館内資料検索機で、利用者自らが資料の予約や図書の延長を行うことが可能となるとともに、同年 4 月にはインターネット（パソコン・携帯電話等）による資料の予約や図書の延長及び自動応答電話による図書の延長を行うことが可能となった。

同年 10 月には、市民を対象に有料での図書館資料宅配サービスを開始した。

平成 22 年 3 月に、「千葉市図書館サービスプラン 2010～きて、みて、発見！身近で頼れるみんなの図書館～」を策定し、これからの図書館サービスのめざすべき目標と方針を定め、その実現のため、取り組むべきサービスの方向性を示した。また、翌平成 23 年 3 月には、子どもの読書活動の推進を図ることを目的とした「千葉市子ども読書活動推進計画（第 2 次）－おはなし・読書 ちばプラン－」を策定した。

平成 25 年度より、特別整理期間の短縮と年始（1 月 4 日）の午後からの開館を試行的に実施し、開館日・開館時間の拡大を図った。

平成 26 年 3 月には、主にハード面における整備の方向性を明らかにする「千葉市読書環境整備計画」を策定するとともに、デジタル化した郷土資料の館外貸出とホームページによる公開を開始した。

平成 26 年度より、地区館 6 館について祝日開館を実施し、開館日の拡大を図った。

同年、中央図書館で、国立国会図書館のデジタル資料閲覧システムと公衆無線 LAN サービスを開始した。

平成 28 年 3 月には、子どもの読書活動の推進を図ることを目的とした「千葉市子ども読書活動推進計画（第 3 次）－おはなし・読書 ちばプラン－」を策定した。

## 2 略年表

1970. 3. 31 「千葉市立図書館網計画」策定
1972. 6. 1 北部図書館（現稲毛図書館）開館
6. 26 千葉市立図書館協議会発足（委員10名）
11. 国際図書館年記念昭和47年度全国図書館大会が千葉市で開催
12. 千葉市書店協同組合設立
1973. 4. 1 北部図書館で資料の複写サービスを開始
6. 電話によるレファレンス業務を開始
11. 5 南部図書館（現白旗分館）開館（南部青少年センターに併設）
1974. 5. 1 南部図書館が市内で初のリクエストサービスを開始
8. 1 東部図書館（現若葉図書館）開館
11. 7 南部図書館土気図書室が開室（土気市民センター内）
1975. 3. 31 市立図書館の年間貸出冊数が100万冊を超える
6. 10 東部図書館「ふるさとコーナー（全国の電話帳）」開設
1976. 10. 13 東部図書館「おはなしのじかん」開設
1978. 2. 北部図書館の増改築工事
5. 1 こてはし図書館（現花見川図書館）開館
6. 20 東部図書館大宮分館開館
1979. 4. 1 市立図書館の資料費予算が1億円を超える
6. 5 東部図書館更科分館開館、北部図書館千草台分館開館
7. 1 市立図書館間の相互貸借開始
7. 3 地域・家庭文庫への団体貸出開始
7. 25 こてはし図書館花見川分館（現花見川団地分館）開館
1980. 1. 16 「公共図書館サービスネットワークの整備に関する調査」（文部省）実施（～24日）
6. 10 こてはし図書館さつきが丘分館開館  
こてはし図書館検見川分館開館
10. 2 千葉市立図書館協議会より「千葉市立図書館運営へのコンピュータ・システム導入
10. 24 東部図書館西都賀分館開館
11. 16 高洲図書館（現美浜図書館）開館（高洲コミュニティセンターに併設）
1981. 3. 31 市立図書館の年間貸出冊数が200万冊を超える
6. 9 北部図書館草野分館開館、こてはし図書館幕張西分館開館
6. 19 各図書館に大型活字本整備
11. 1 障害者への図書のお宅配本サービス開始
1983. 2. 9 千葉市立図書館協議会から千葉市立中央図書館の建設促進についての建議
6. 18 東部図書館若松分館開館、こてはし図書館長作分館開館
1984. 2. 15 千葉市立中央図書館基本構想検討委員会検討結果報告書の作成
3. 31 「図書館関係法令規定集」発行
6. 9 北部図書館山王分館開館、高洲図書館磯辺分館開館
1985. 6. 8 北部図書館緑が丘分館開館、北部図書館都賀分館開館
1986. 10. 1 コンピュータ導入による「図書館システムの構築について」—千葉市立図書館コンピュータシステム研究委員会研究結果報告書の作成
1987. 5. 20 高洲図書館幸町分館開館
6. 6 こてはし図書館朝日ヶ丘分館開館
1988. 3. 10 図書館コンピュータシステム導入（高洲図書館、磯辺分館、幸町分館をオンライン化）
1989. 7. 18 南部図書館越智分館開館及びオンライン化
10. 1 高洲図書館幕張西分館をオンライン化
11. 25 みやこ図書館開館及びオンライン化
1990. 3. 27 南部図書館、南部図書館土気図書室をオンライン化
4. 25 みやこ図書館で対面音訳開始
1991. 3. 5 北部図書館、千草台分館、草野分館、山王分館、都賀分館、緑が丘分館をオンライン化
1992. 6. 1 みやこ図書館生浜分館開館及びオンライン化
1993. 3. 1 こてはし図書館幕張分館開館及びオンライン化

1993. 4. 1 公民館併設分館（17館）が公民館図書室に組織替え  
東部図書館西都賀分館の増改築
5. 6 南部図書館あすみが丘分館開館及びオンライン化  
図書館ホームページの開設
1994. 4. 12 こてはし図書館、花見川分館、さつきが丘公民館図書室、検見川公民館図書室、長作公民館図書室、朝日ヶ丘公民館図書室をオンライン化
6. (仮称) 千葉市中央図書館・生涯学習センター等複合施設整備計画の策定
7. 15 高洲図書館幸町分館が公民館図書室に組織替え
1995. 4. 11 北部図書館改築工事のため、図書館は小中台小学校で仮開館、また事務室・移動図書館は千葉市役所中央分室に移設
7. 21 更科公民館泉図書室開設
10. 24 更科公民館泉図書室をオンライン化
1996. 3. 26 誉田公民館図書室開設及びオンライン化
4. 1 東部図書館、西都賀分館、更科公民館図書室、大宮公民館図書室、若松公民館図書室をオンライン化  
社会教育課に中央図書館開設準備室（課内室）開設
1997. 4. 1 みつわ台公民館図書室開設及びオンライン化  
北部図書館で対面音訳開始
4. 17 北部図書館新館開館
1998. 4. 1 生涯学習部図書館開設準備室（課相当）に組織替え
1999. 4. 1 図書館が社会教育課より図書館開設準備室に組織替え
2000. 4. 1 緑図書館開館  
南部図書館がみやこ図書館の分館（白旗分館）となる  
図書館の名称変更
2001. 4. 1 千葉市中央図書館開館  
障害者サービスとして郵送貸出開始（中央図書館）  
一部祝日及び夜間の開館（中央図書館）  
各図書館、公民館図書室間のメールカー及び県立中央図書館とのメールカーの運行開始
2002. 4. 1 中央図書館が祝日開館・夜間開館を本格実施
4. 2 美浜図書館打瀬分館開館
2003. 1. 5 花見川図書館花見川団地分館改築工事のため、花見川第三小学校で仮開館
2. 1 公共情報端末を全館へ1台設置
2004. 3. 千葉市子ども読書活動推進計画—おはなし・読書 ちばプラン—を策定
2005. 4. 1 花見川図書館花見川団地分館が、市民センター・補導センターとの複合施設として完成し、新たに開館
10. 21 DVDをAV資料として閲覧、貸出サービスを開始する
2006. 1. 4 移動図書館「いずみ号」更新
3. 25 若葉図書館泉分館が、公民館との複合施設として完成し、開館
2007. 3. 1 館内資料検索機で予約や貸出期限の延長ができるサービスを開始
4. 1 インターネット（パソコン・携帯）で予約や貸出期限の延長ができるサービス、及び自動応答電話で貸出期限の延長ができるサービスを開始
10. 1 市民を対象とする有料での宅配サービスを開始
2009. 4. 桜木公民館図書室開設
2010. 3. 「千葉市図書館サービスプラン2010～きて、みて、発見！身近で頼れるみんなの図書館～」を策定
2011. 3. 千葉市子ども読書活動推進計画（第2次）—おはなし・読書 ちばプラン—を策定
2012. 4. 順番予約機能の導入
7. SNS（Facebook）による情報発信を開始
2013. 7. 18 図書館ホームページに新機能（マイライブラリ機能等）を追加
2014. 1. 4 年始（1月4日）午後からの開館を試行的に実施
3. 「千葉市読書環境整備計画」を策定、デジタル化した郷土資料の提供を開始
2014. 4. 地区館6館において祝日開館を実施
10. 中央図書館で、国立国会図書館のデジタル資料閲覧システムと公衆無線LANサービスを開始
2016. 3. 千葉市子ども読書活動推進計画（第3次）—おはなし・読書 ちばプラン—を策定

### 3 組織・職員数

#### (1) 組織図

平成28年4月1日現在

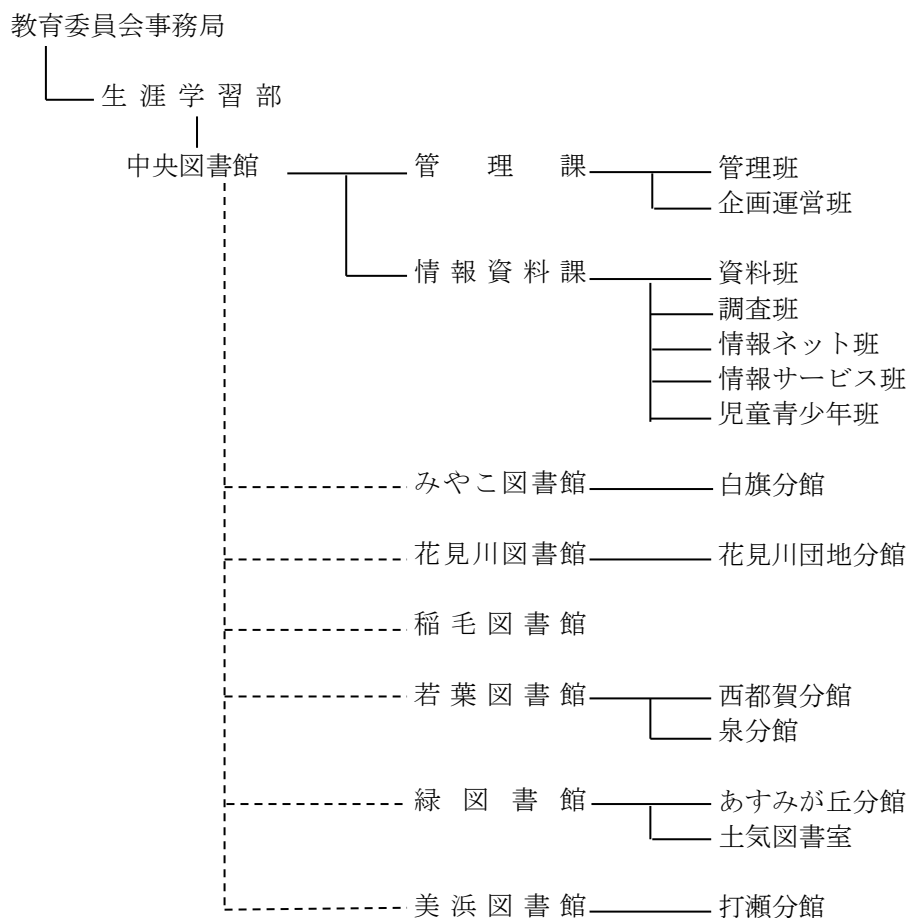

#### (2) 職員数

(人)

職名	中央		みやこ		花見川		稲毛		若葉		緑		美浜		計	
	1		1		1	(1)	1		1	(1)	1		1	(1)	7	
館長	1		1		1	(1)	1		1	(1)	1		1	(1)	7	
課長	2														2	
担当課長	1														1	
課長補佐	2	(1)													2	(1)
担当課長補佐	1														1	
副館長			1		1	(1)	1		1	(1)	1		1	(1)	6	(3)
主査	6	(2)	2	(1)	2	(1)	1		3	(3)	2		2	(1)	18	(8)
係長																
主査補			1										1		2	
副主査	2	(2)	1	(1)	1	(1)					1	(1)	2	(1)	7	(6)
主任主事	13	(1)	5	(1)	5	(2)	7	(3)	11	(1)	8	(2)	4	(2)	53	(12)
主事	11	(2)	1	(1)	1								1	(1)	14	(4)
運転長	1														1	
技能主任	1														1	
計	41	(8)	12	(4)	11	(5)	10	(3)	16	(5)	13	(3)	12	(6)	115	(34)
嘱託職員	45	(44)	4	(4)	4	(4)	3	(2)	7	(6)	5	(4)	5	(4)	73	(68)
非常勤職員	51		16		16		16		22		25		28		174	

\* ( ) は、内司書有資格者数

## 4 図書館サービス拠点

(1) 図書館サービス拠点配置図



- (凡例)
- 図書館・分館
  - 公民館図書室
  - ▲ 移動図書館ステーション



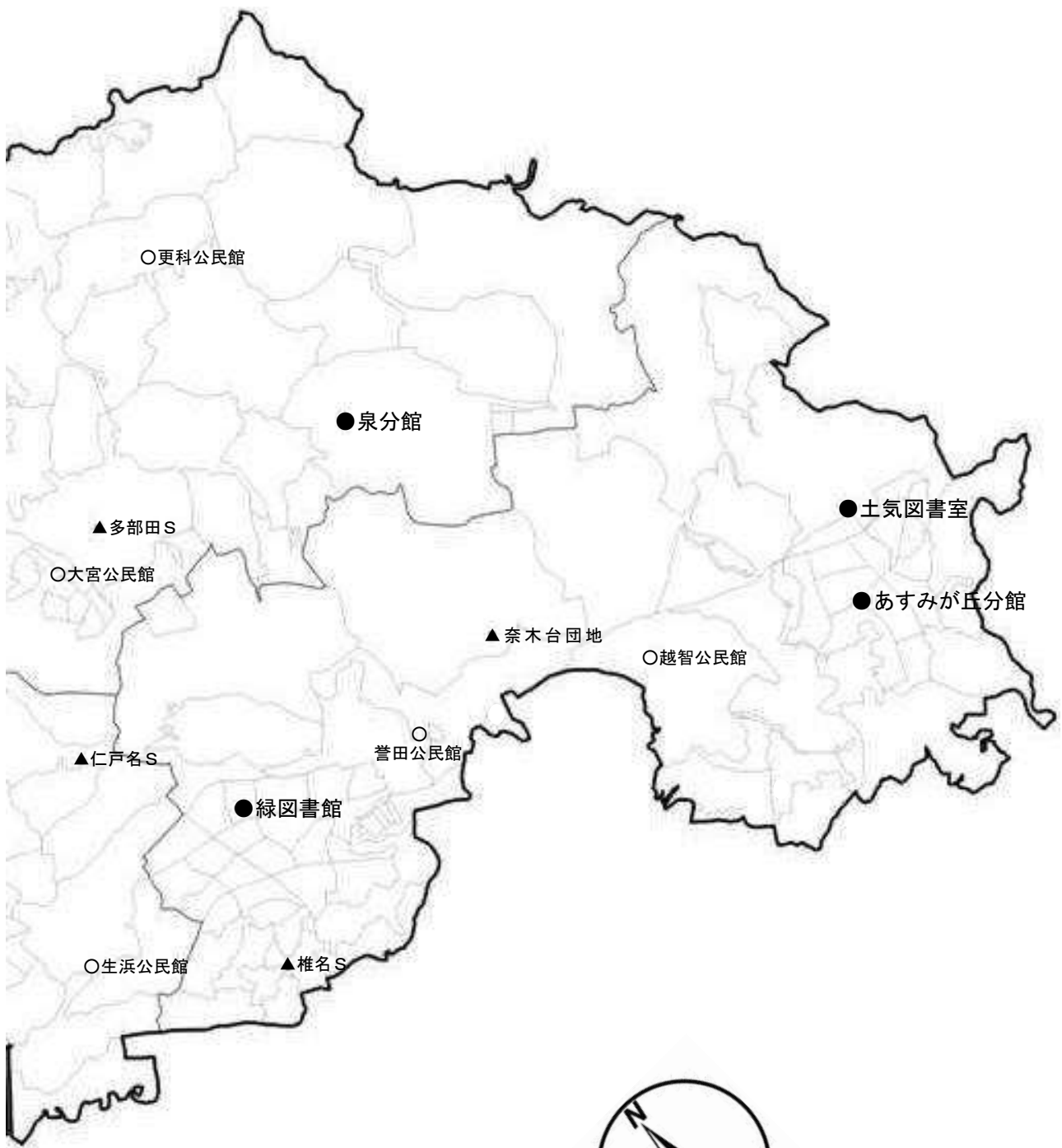

## (2) 図書館及び分館

館名 (外観)	設置年月日 (改築年月日)	所在地	施設概要	開館日数 (日)
中央図書館 	平成13年 4月1日	〒260-0045 中央区弁天3-7-7 (生涯学習センターに併設) 電話043-287-3980 FAX043-287-4074	鉄筋コンクリート一部鉄骨 地上3階地下2階建 [専用面積]10,275.19㎡ [閲覧席]451席(うち児童用88席) [駐車場]138台 1階(3,975㎡) 一般開架室、子ども室、障害者サービスコーナー、AVコーナー他 2階(3,770㎡) 一般開架室、研究個室(15室)、事務室他 地下1階(90㎡) 自習室(96席)、グループ学習室他 地下2階(2,440㎡) 自動出納書庫、団体貸出用書庫、倉庫他	292
みやこ図書館 	平成元年 11月25日	〒260-0001 中央区都町3-11-3 電話043-233-8333 FAX043-234-4187	鉄筋コンクリート 3階建 [延床面積]1,753.68㎡ [閲覧席]86席(うち児童用12席) [駐車場]14台 1階(811.68㎡) 一般開架室、子ども室、対面音訳室、新聞・雑誌・CD コーナー他 2階(766.41㎡) 参考資料室、読書室、集会室、会議室、事務室、閉架書庫他 3階(175.59㎡) 閉架書庫、機械室他	296
白旗分館 	昭和48年 11月5日 (平成12年3月まで南部図書館)	〒260-0841 中央区白旗1-3-16 (南部青少年センターに併設) 電話043-264-8566 FAX043-268-1032	鉄筋コンクリート 3階建 [専用面積]548.21㎡ [閲覧席]48席(うち児童用6席) [駐車場]33台 1階(157.66㎡) 小説・実用書・えほんコーナー、事務室 2階(223.15㎡) 一般・児童コーナー 3階(167.40㎡) 参考図書・新聞・雑誌コーナー	282
花見川図書館 	昭和53年 5月1日	〒262-0005 花見川区こてはし台5-9-7 電話043-250-2851 FAX043-250-2853	鉄筋コンクリート 2階建 [延床面積]1,200.05㎡ [閲覧席]76席(うち児童用12席) [駐車場]16台 1階(644.73㎡) 一般書架室、子ども室、CDコーナー、レファレンスコーナー、新聞・雑誌コーナー他 2階(545.98㎡) 読書室、多目的室、機械室、書庫、事務室他 塔屋(9.34㎡)	296
花見川団地分館 	昭和54年 7月25日 (平成17年 4月1日)	〒262-0046 花見川区花見川3-31-101 (花見川市民センター、青少年サ ポートセンター北分室複合施設) 電話043-250-5111 FAX043-250-5112	鉄筋コンクリート一部鉄骨 2階建 [専用面積]801.75㎡ [閲覧席]66席(うち児童用23席) [駐車場]15台 1階(69.24㎡) エントランスホール、倉庫他 2階(732.51㎡) 一般・児童コーナー、多目的事務室他	282
稲毛図書館 	昭和47年 6月1日 (平成9年 4月17日)	〒263-0043 稲毛区小仲台5-1-1 電話043-254-1845 FAX043-284-4795	鉄筋コンクリート 3階建 [延床面積]2,799.86㎡ [閲覧席]113席(うち児童用30席) [駐車場]20台 1階(1,263.18㎡) 事務室、集会室、駐車場 2階(1,207.68㎡) 一般開架室、子ども室、レファレンス室他 3階(329㎡) 読書室、書庫他	296
若葉図書館 	昭和49年 8月1日	〒264-0004 若葉区千城台西2-1-1 電話043-237-9361 FAX043-237-5163	鉄筋コンクリート 2階建 [延床面積]1,146.91㎡ [閲覧席]107席(うち児童用36席) [駐車場]35台 1階(699.50㎡) 一般書架室、子ども室、CD視聴覚コーナー、機械室、管理人室他 2階(447.41㎡) 読書室、多目的室、書庫、会議室、事務室他	296
西都賀分館 	昭和55年 10月24日	〒264-0026 若葉区西都賀2-8-8 電話043-254-8681 FAX043-254-8682	鉄筋コンクリート 3階建 [延床面積]762.04㎡ [閲覧席]43席(うち児童用15席) [駐車場]7台 1階(364.70㎡) 一般開架室 2階(357.41㎡) 子ども室、事務室 3階(39.93㎡) 機械室	282
泉分館 	平成18年 3月25日	〒265-0053 若葉区野呂町622-10 (白井公民館に併設) 電話043-228-2982 FAX043-228-0514	鉄筋コンクリート一部木造 平屋建 [専用面積]499.86㎡ [閲覧席]54席(うち児童用23席) [駐車場]50台 1階(499.86㎡) 一般・児童コーナー、新聞・雑誌コーナー、事務室他	282
緑図書館 	平成12年 4月1日	〒266-0031 緑区おゆみ野3-15-2 (鎌取コミュニティセンターに併 設) 電話043-293-5080 FAX043-293-5100	鉄筋コンクリート 3階建 [専用面積]1,940.06㎡ [閲覧席]125席(うち児童用26席) [駐車場]66台 1階(765.45㎡) レファレンス室、読書室、集会室、閉架書庫、事務室他 2階(1,174.61㎡) 一般・児童コーナー、新聞・雑誌コーナー、対面音訳室他	296
あすみが丘分館 	平成5年 5月6日	〒267-0066 緑区あすみが丘7-2-4 (土気あすみが丘プラザ3階) 電話043-295-0200 FAX043-295-0219	鉄筋コンクリート 3階建 [専用面積]511.92㎡ [閲覧席]45席 [駐車場]38台 3階(511.92㎡) 一般・児童コーナー、新聞・雑誌コーナー、事務室他	282
土気図書室 	昭和49年 11月7日	〒267-0061 緑区土気町1634 (土気市民センター2階) 電話043-294-1666 FAX043-294-1666	鉄筋コンクリート 2階建 [専用面積]196.00㎡ [閲覧席]6席(うち児童用3席) [駐車場]30台 2階(196.00㎡) 一般書架室、子ども室、事務室他	143
美浜図書館 	昭和55年 11月16日	〒261-0004 美浜区高洲3-12-1 (高洲コミュニティセンターに併 設) 電話043-277-3003 FAX043-278-4303	鉄筋コンクリート 平屋建 [専用面積]878.91㎡ [閲覧席]36席(うち児童用12席) [駐車場]105台 1階(878.91㎡) 一般書架室、子ども室、事務室他	296
打瀬分館 	平成14年 4月1日	〒261-0013 美浜区打瀬2-13 (幕張ベイタウン・コア2階) 電話043-272-4646 FAX043-272-4648	鉄筋コンクリート一部鉄骨 2階建 [専用面積]717.70㎡ [閲覧席]61席(うち児童用20席) [駐車場]5台 2階(717.70㎡) 一般書架室、子ども室、事務室他	282

## (3) 移動図書館ステーション (全 27 拠点)

	ステーション名	所在地	目標名	巡回日	時間
1	奈木台団地	緑区高田町 1066-1	奈木台団地内	第 1・3 (火)	10:20～11:00
2	仁戸名	中央区仁戸名町 712-2	市営仁戸名団地駐車場内	第 1・3 (火)	14:20～15:10
3	椎名	緑区茂呂町 582	椎名小学校内	第 1・3 (水)	10:00～10:30
4	松ヶ丘	中央区松ヶ丘町 257	松ヶ丘公民館	第 1・3 (水)	10:50～11:30
5	稲毛台	稲毛区稲毛台町 8	稲毛台第 3 公園内	第 1・3 (木)	10:00～11:00
6	稲毛団地	美浜区稲毛海岸 1-2	稲毛海岸立体駐車場脇公園内	第 1・3 (木)	14:30～15:10
7	幸町	美浜区幸町 1-7	幸町ガーデンタウン管理センター前	第 1・3 (金)	9:40～10:30
8	稲毛海岸 3	美浜区稲毛海岸 3-3	稲毛海岸 3 丁目団地管理事務所前	第 1・3 (金)	10:50～11:30
9	柏台	稲毛区柏台 1-21	稲毛ファミリーハイツ内計画道路	第 1・3 (金)	13:30～14:30
10	西小中台	花見川区西小中台 1396	西小中台団地管理事務所脇	第 1・3 (土)	9:40～10:20
11	作新台	花見川区作新台 5-1	作新台交番脇	第 1・3 (土)	10:40～11:20
12	瑞穂	花見川区瑞穂 1-1	花見川区役所	第 1・3 (土)	14:00～15:00
13	青葉ひよどり	中央区青葉町 1243	千葉寺ひよどり公園内	第 2・4 (火)	9:30～10:20
14	青葉ほおじろ	中央区青葉町 1268-1	千葉寺ほおじろ公園内	第 2・4 (火)	10:30～11:30
15	朝日ヶ丘	花見川区朝日ヶ丘 4-4	朝日ヶ丘公園前駐車場	第 2・4 (火)	13:30～14:00
16	雇用促進	稲毛区小中台町 581	雇用促進宿舍敷地内	第 2・4 (火)	14:20～15:00
17	幕張台	花見川区幕張本郷 7-23	幕張台公園内	第 2・4 (水)	10:00～11:10
18	黒砂	稲毛区黒砂 2-4-18	黒砂公民館	第 2・4 (水)	13:30～14:10
19	登戸	中央区汐見ヶ丘町 4-8	三和自治会館駐車場内	第 2・4 (水)	14:20～15:00
20	花園	花見川区花園 2-11-11	花園公園内	第 2・4 (木)	10:00～11:10
21	犢橋	花見川区犢橋町 178-8	犢橋市民センター	第 2・4 (木)	13:40～14:10
22	長沼原	稲毛区長沼原町 74	長沼原町公園内	第 2・4 (木)	14:30～15:10
23	問屋町	中央区問屋町 1-50	千葉ポートスクエア 2 F	第 2・4 (金)	10:00～11:00
24	あやめ台	稲毛区あやめ台 1-13	あやめ台団地管理事務所前	第 2・4 (金)	13:30～14:30
25	若松台	若葉区若松台 3-14	若松台西公園内	第 2・4 (土)	10:00～10:40
26	若松第二	若葉区若松台 2-20	若台第二公園内	第 2・4 (土)	10:50～11:20
27	多部田	若葉区多部田町 752-10	いずみ台ローズタウン自治会館前	第 2・4 (土)	13:40～14:30

稼働日数：231 日

## (4) 公民館図書室 (全 21 拠点)

	公民館名	住所	電話番号	開館日数 (日)
1	生浜	〒260-0813 中央区生実町 67-1	043-268-3500	344
2	幕張	〒262-0032 花見川区幕張町 4-602	043-275-7888	309
3	検見川	〒262-0023 花見川区検見川町 3-322-25	043-273-7899	344
4	さつきが丘	〒262-0014 花見川区さつきが丘 1-32-4	043-250-7968	344
5	長作	〒262-0044 花見川区長作町 1722-1	043-257-5115	344
6	朝日ヶ丘	〒262-0019 花見川区朝日ヶ丘 1-1-30	043-272-4962	344
7	千草台	〒263-0016 稲毛区天台 3-16-5	043-255-3052	344
8	草野	〒263-0051 稲毛区園生町 384-93	043-287-3790	344
9	山王	〒263-0004 稲毛区六方町 55-29	043-421-1123	344
10	都賀	〒263-0015 稲毛区作草部 2-8-53	043-251-7673	344
11	緑が丘	〒263-0054 稲毛区宮野木町 1807-3	043-259-2871	344
12	更科	〒265-0073 若葉区更科町 2254-1	043-239-0508	344
13	大宮	〒264-0016 若葉区大宮町 3221-2	043-265-2889	344
14	みつわ台	〒264-0032 若葉区みつわ台 3-12-17	043-254-8839	344
15	若松	〒264-0021 若葉区若松町 2117-2	043-231-7992	344
16	桜木	〒264-0028 若葉区桜木 3-17-29	043-234-3000	344
17	誉田	〒266-0005 緑区誉田町 1-789-49	043-291-6682	344
18	越智	〒267-0055 緑区越智町 822-7	043-294-6972	344
19	幕張西	〒261-0026 美浜区幕張西 2-6-2	043-272-2734	344
20	磯辺	〒261-0012 美浜区磯辺 1-48-1	043-278-0034	344
21	幸町	〒261-0001 美浜区幸町 2-12-14	043-247-3777	344

## 5 予算・決算

### (1) 歳出予算の推移

(千円)

目(節)	平成24年度	平成25年度	平成26年度	平成27年度	平成28年度	対平成27年度 増(△減)
図書館費	791,112	789,436	722,945	747,202	900,908	153,706
1 報酬	120,385	120,330	120,273	123,745	125,041	1,296
4 共済費	5,296	4,688	4,741	4,845	16,955	12,110
7 賃金	158,343	157,557	161,159	165,206	169,070	3,864
8 報償費	884	785	640	625	549	△ 76
9 旅費	1,201	902	912	846	773	△ 73
11 需用費	140,508	146,692	151,601	144,673	184,421	39,748
01 消耗品費	114,230	113,962	113,542	114,160	150,982	36,822
02 燃料費	636	579	658	617	538	△ 79
03 食糧費	4	3	3	5	4	△ 1
04 印刷製本費	3,964	3,738	3,662	3,830	4,843	1,013
05 光熱水費	18,503	20,328	21,134	21,417	21,254	△ 163
06 修繕費	3,171	8,082	12,602	4,644	6,800	2,156
12 役務費	9,743	9,362	9,367	10,239	10,292	53
01 通信運搬費	9,714	9,333	9,337	10,209	10,262	53
04 手数料	29	29	30	30	30	0
13 委託料	109,211	102,082	95,858	114,835	163,012	48,177
14 使用料及び賃借料	161,065	160,492	165,278	160,704	162,205	1,501
15 工事請負費	0	80,100	7,000	15,000	48,000	33,000
17 公有財産購入費	64,885	0	0	0	0	0
18 備品購入費	3,560	3,530	3,368	3,785	17,975	14,190
19 負担金, 補助及び交付金	2,394	2,255	2,137	2,044	2,007	△ 37
23 償還金, 利子及び割引料	13,577	554	554	554	554	0
27 公課費	60	107	57	101	54	△ 47

※各年度における当初予算額を記載

## (2) 資料費予算額の推移

(千円)

館名	平成26年度	平成27年度	平成28年度					対平成27年度増(△減)
			図書	視聴覚	逐次刊行物	その他	合計	
中央図書館	53,480	52,604	78,243	1,699	10,676	786	91,404	38,800
移動図書館	1,600	1,500	1,500	0	0	0	1,500	0
団体貸出	400	1,904	1,904	0	0	0	1,904	0
小計	55,480	56,008	81,647	1,699	10,676	786	94,808	38,800
みやこ図書館	4,784	4,784	3,251	28	1,350	45	4,674	△ 110
白旗分館	1,908	1,908	1,162	0	620	6	1,788	△ 120
小計	6,692	6,692	4,413	28	1,970	51	6,462	△ 230
花見川図書館	4,493	4,493	3,099	45	1,349	0	4,493	0
花見川団地分館	1,798	1,798	1,026	0	772	0	1,798	0
小計	6,291	6,291	4,125	45	2,121	0	6,291	0
稲毛図書館	5,340	5,164	3,400	14	1,350	0	4,764	△ 400
若葉図書館	4,547	4,652	2,598	28	1,555	0	4,181	△ 471
西都賀分館	2,568	2,582	1,544	0	840	0	2,384	△ 198
泉分館	2,686	2,700	1,680	0	792	10	2,482	△ 218
小計	9,801	9,934	5,822	28	3,187	10	9,047	△ 887
緑図書館	6,563	6,457	3,830	15	1,885	0	5,730	△ 727
あすみが丘分館	3,206	3,206	1,800	0	1,037	0	2,837	△ 369
土気図書室	352	352	216	0	100	0	316	△ 36
小計	10,121	10,015	5,846	15	3,022	0	8,883	△ 1,132
美浜図書館	7,386	7,386	4,942	84	1,326	64	6,416	△ 970
打瀬分館	3,939	3,939	2,835	0	1,084	20	3,939	0
小計	11,325	11,325	7,777	84	2,410	84	10,355	△ 970
図書館計	105,050	105,429	113,030	1,913	24,736	931	140,610	35,181
公民館図書室計(※)	6,232	6,347	—	—	—	—	6,347	0
合計	111,282	111,776	—	—	—	—	146,957	35,181

※ 平成25年度より公民館図書室の資料費予算合計額を記載

## (3) 資料費決算額の推移 (※)

館名	平成 26年度	平成27年度(※)				
		図書	視聴覚	逐次刊行物	その他	合計
中央図書館	45,782	31,912	1,245	10,035	2,669	45,861
移動図書館	1,294	1,191	0	48	0	1,239
団体貸出	1,722	1,317	0	0	0	1,317
小計	48,798	34,420	1,245	10,083	2,669	48,417
みやこ図書館	3,849	2,617	0	1,392	44	4,053
白旗分館	1,631	1,064	0	563	0	1,627
小計	5,480	3,681	0	1,955	44	5,680
花見川図書館	3,682	2,509	37	1,255	71	3,872
花見川団地分館	1,907	1,060	0	694	8	1,762
小計	5,589	3,569	37	1,949	79	5,634
稲毛図書館	4,557	2,746	21	1,416	255	4,438
若葉図書館	3,918	2,477	19	1,404	277	4,177
西都賀分館	2,310	1,341	0	798	26	2,165
泉分館	2,336	1,833	0	572	0	2,405
小計	8,564	5,651	19	2,774	303	8,747
緑図書館	5,605	3,558	143	1,852	141	5,694
あすみが丘分館	2,806	1,651	0	1,040	91	2,782
土気図書室	617	220	0	104	0	324
小計	9,028	5,429	143	2,996	232	8,800
美浜図書館	6,191	4,741	89	1,231	130	6,191
打瀬分館	3,848	2,634	0	1,202	12	3,848
小計	10,039	7,375	89	2,433	142	10,039
図書館計	92,055	62,871	1,554	23,606	3,724	91,755
公民館図書室計	5,551	-	-	-	-	5,628
合計	97,606	-	-	-	-	97,383

※資料作成時点における概算額

## 6 所蔵資料統計

### (1) 所蔵資料数の推移（図書資料＋視聴覚資料）

(点)

館名	平成 23年度	平成 24年度	平成 25年度	平成 26年度	平成27年度				対平成26年度 増(△減)
					図書	視聴覚	紙芝居	合計	
中央図書館	835,735	879,146	916,007	955,576	966,672	15,761	1,078	983,511	27,935
移動図書館	26,254	27,352	27,914	26,656	24,512	0	0	24,512	△ 2,144
団体貸出	57,498	59,396	62,238	60,833	61,831	0	0	61,831	998
小計	919,487	965,894	1,006,159	1,043,065	1,053,015	15,761	1,078	1,069,854	26,789
みやこ図書館	146,756	145,014	143,249	139,000	129,912	2,923	800	133,635	△ 5,365
白旗分館	73,268	73,488	72,716	73,063	70,543	1	494	71,038	△ 2,025
小計	220,024	218,502	215,965	212,063	200,455	2,924	1,294	204,673	△ 7,390
花見川図書館	142,269	142,124	141,441	141,163	139,174	2,374	608	142,156	993
花見川団地分館	59,749	61,315	61,012	61,816	61,041	1	158	61,200	△ 616
小計	202,018	203,439	202,453	202,979	200,215	2,375	766	203,356	377
稲毛図書館	173,133	173,883	162,899	156,373	150,342	3,131	307	153,780	△ 2,593
若葉図書館	124,886	125,908	122,114	116,523	113,528	2,371	378	116,277	△ 246
西都賀分館	70,976	71,490	71,538	71,913	71,987	1	168	72,156	243
泉分館	37,868	39,082	40,555	41,076	41,493	5	380	41,878	802
小計	233,730	236,480	234,207	229,512	227,008	2,377	926	230,311	799
緑図書館	155,666	157,304	157,385	142,037	133,111	3,139	563	136,813	△ 5,224
あすみが丘分館	70,814	70,750	70,193	69,774	69,025	5	581	69,611	△ 163
土気図書室	28,708	28,575	28,630	28,794	28,730	0	203	28,933	139
小計	255,188	256,629	256,208	240,605	230,866	3,144	1,347	235,357	△ 5,248
美浜図書館	120,917	116,511	114,312	113,462	110,163	3,897	674	114,734	1,272
打瀬分館	72,787	72,838	67,665	67,444	67,628	1	462	68,091	647
小計	193,704	189,349	181,977	180,906	177,791	3,898	1,136	182,825	1,919
図書館計	2,197,284	2,244,176	2,259,868	2,265,503	2,239,692	33,610	6,854	2,280,156	14,653
公民館図書室計	528,358	522,012	520,083	521,348	519,575	0	0	519,575	△ 1,773
合計	2,725,642	2,766,188	2,779,951	2,786,851	2,759,267	33,610	6,854	2,799,731	12,880
人口1000人当たり 図書資料数	2,834	2,874	2,885	2,883	-	-	-	2,877	△ 6



## (2) 図書資料

## ア 図書資料数の推移

(冊)

館名	平成 23年度	平成 24年度	平成 25年度	平成 26年度	平成27年度			対平成26年度 増(△減)
					一般書	児童書	合計	
中央図書館	818,557	862,007	899,352	938,806	816,769	149,903	966,672	27,866
移動図書館	26,254	27,352	27,914	26,656	13,978	10,534	24,512	△ 2,144
団体貸出	57,498	59,396	62,238	60,833	7,474	54,357	61,831	998
小計	902,309	948,755	989,504	1,026,295	838,221	214,794	1,053,015	26,720
みやこ図書館	143,107	141,374	139,679	135,415	99,337	30,575	129,912	△ 5,503
白旗分館	72,749	72,969	72,221	72,568	52,105	18,438	70,543	△ 2,025
小計	215,856	214,343	211,900	207,983	151,442	49,013	200,455	△ 7,528
花見川図書館	139,446	139,241	138,585	138,284	111,005	28,169	139,174	890
花見川団地分館	59,595	61,161	60,858	61,662	44,244	16,797	61,041	△ 621
小計	199,041	200,402	199,443	199,946	155,249	44,966	200,215	269
稲毛図書館	169,674	170,383	159,569	153,007	117,554	32,788	150,342	△ 2,665
若葉図書館	122,052	123,066	119,349	113,780	89,448	24,080	113,528	△ 252
西都賀分館	70,800	71,314	71,374	71,748	52,369	19,618	71,987	239
泉分館	37,490	38,698	40,171	40,692	32,317	9,176	41,493	801
小計	230,342	233,078	230,894	226,220	174,134	52,874	227,008	788
緑図書館	151,957	153,545	153,755	138,459	98,944	34,167	133,111	△ 5,348
あすみが丘分館	70,222	70,159	69,606	69,187	49,792	19,233	69,025	△ 162
土気図書室	28,477	28,344	28,426	28,590	16,624	12,106	28,730	140
小計	250,656	252,048	251,787	236,236	165,360	65,506	230,866	△ 5,370
美浜図書館	116,430	112,013	109,850	108,962	84,602	25,561	110,163	1,201
打瀬分館	72,316	72,367	67,201	66,981	49,523	18,105	67,628	647
小計	188,746	184,380	177,051	175,943	134,125	43,666	177,791	1,848
図書館計	2,156,624	2,203,389	2,220,148	2,225,630	1,736,085	503,607	2,239,692	14,062
公民館図書室計	528,358	522,012	520,083	521,348	320,493	199,082	519,575	△ 1,773
合計	2,684,982	2,725,401	2,740,231	2,746,978	2,056,578	702,689	2,759,267	12,289
人口1000人当たり 図書資料数	2,792	2,832	2,843	2,841	-	-	2,835	△ 6

イ 分類別図書資料数（一般書）

館名	一 般 書						
	総数	総記 〔000〕	哲学 〔100〕	歴史 〔200〕	社会科学 〔300〕	自然科学 〔400〕	技術 〔500〕
中央図書館	761,175	30,626	37,153	73,839	145,022	53,207	67,639
移動図書館	13,968	134	338	530	806	765	3,106
団体貸出	7,474	84	130	281	464	162	204
小計	782,617	30,844	37,621	74,650	146,292	54,134	70,949
みやこ図書館	87,650	3,670	2,182	6,709	11,560	6,549	7,630
白旗分館	49,146	1,181	1,735	4,358	5,475	3,698	4,407
小計	136,796	4,851	3,917	11,067	17,035	10,247	12,037
花見川図書館	99,886	3,723	2,982	9,079	10,493	6,401	7,512
花見川団地分館	41,493	718	1,053	3,266	3,739	3,085	3,699
小計	141,379	4,441	4,035	12,345	14,232	9,486	11,211
稲毛図書館	103,638	5,441	3,781	10,245	14,754	6,200	5,701
若葉図書館	80,575	3,588	2,601	7,367	8,167	4,628	5,635
西都賀分館	49,397	815	1,296	3,787	4,855	3,129	4,267
泉分館	30,026	517	686	2,245	2,093	1,620	3,398
小計	159,998	4,920	4,583	13,399	15,115	9,377	13,300
緑図書館	94,966	3,252	3,143	8,532	11,943	8,018	9,085
あすみが丘分館	47,017	1,383	1,469	4,043	5,326	3,246	4,444
土気図書室	16,048	153	291	960	1,019	790	1,846
小計	158,031	4,788	4,903	13,535	18,288	12,054	15,375
美浜図書館	79,025	2,385	2,691	8,259	9,349	4,785	5,878
打瀬分館	47,340	1,018	1,412	4,675	5,689	4,140	5,899
小計	126,365	3,403	4,103	12,934	15,038	8,925	11,777
図書館計	1,608,824	58,688	62,943	148,175	240,754	110,423	140,350
公民館図書室計	314,017	3,599	7,215	22,804	23,247	18,265	36,722
合計	1,922,841	62,287	70,158	170,979	264,001	128,688	177,072

(冊)

一 般 書							
産業 〔600〕	芸術 〔700〕	語学 〔800〕	文学 〔900〕	その他	参考内数	洋書内数	大活字本 内数
29,320	69,256	13,921	241,192	0	38,390	14,298	3,172
412	489	66	7,322	0	3	0	89
48	236	23	5,841	1	0	0	63
29,780	69,981	14,010	254,355	1	38,393	14,298	3,324
3,021	9,726	2,172	34,431	0	7,321	1,153	1,349
1,595	4,983	901	20,813	0	1,675	0	514
4,616	14,709	3,073	55,244	0	8,996	1,153	1,863
2,928	9,834	1,903	45,030	1	5,316	0	1,433
1,155	3,528	716	20,534	0	830	0	81
4,083	13,362	2,619	65,564	1	6,146	0	1,514
2,481	8,004	1,970	45,059	2	7,782	726	1,432
2,442	8,035	1,750	36,361	1	6,129	0	1,135
1,308	3,592	882	25,466	0	868	0	183
815	2,690	513	15,449	0	1,013	0	574
4,565	14,317	3,145	77,276	1	8,010	0	1,892
3,278	9,142	1,981	36,592	0	5,435	0	960
1,575	4,190	774	20,567	0	2,298	0	0
498	1,272	184	9,035	0	202	0	0
5,351	14,604	2,939	66,194	0	7,935	0	960
2,574	7,468	1,692	33,944	0	4,374	29	830
1,736	5,242	981	16,548	0	1,623	0	0
4,310	12,710	2,673	50,492	0	5,997	29	830
55,186	147,687	30,429	614,184	5	83,259	16,206	11,815
9,315	29,568	4,247	159,024	11	3,019	0	0
64,501	177,255	34,676	773,208	16	86,278	16,206	11,815

ウ 分類別図書資料数（児童書）

館名	児 童 書						
	総数	総記 〔 0 0 0 〕	哲学 〔 1 0 0 〕	歴史 〔 2 0 0 〕	社会科学 〔 3 0 0 〕	自然科学 〔 4 0 0 〕	技術 〔 5 0 0 〕
中央図書館	149,848	3,524	1,751	7,961	8,109	15,316	5,013
移動図書館	10,534	78	30	215	121	570	257
団体貸出	54,357	184	212	1,977	3,362	5,595	1,128
小計	214,739	3,786	1,993	10,153	11,592	21,481	6,398
みやこ図書館	30,575	477	232	1,630	1,619	4,476	1,028
白旗分館	18,438	257	157	914	871	2,582	694
小計	49,013	734	389	2,544	2,490	7,058	1,722
花見川図書館	28,169	652	241	1,845	1,312	4,134	1,227
花見川団地分館	16,797	316	143	951	842	2,305	656
小計	44,966	968	384	2,796	2,154	6,439	1,883
稲毛図書館	32,785	382	193	1,651	1,744	4,067	1,063
若葉図書館	24,080	530	192	1,432	1,330	2,924	801
西都賀分館	19,618	297	208	1,133	934	2,943	843
泉分館	9,176	153	44	400	522	1,255	337
小計	52,874	980	444	2,965	2,786	7,122	1,981
緑図書館	34,167	532	266	1,641	1,866	4,607	1,189
あすみが丘分館	19,233	358	200	1,131	1,002	2,722	758
土気図書室	12,106	179	128	614	513	1,767	460
小計	65,506	1,069	594	3,386	3,381	9,096	2,407
美浜図書館	25,561	576	180	1,421	1,370	3,322	777
打瀬分館	18,105	240	88	817	934	2,139	656
小計	43,666	816	268	2,238	2,304	5,461	1,433
図書館計	503,549	8,735	4,265	25,733	26,451	60,724	16,887
公民館図書室計	199,082	2,065	1,308	9,680	6,201	23,140	6,139
合計	702,631	10,800	5,573	35,413	32,652	83,864	23,026

(冊)

児 童 書								
産業 〔600〕	芸術 〔700〕	語学 〔800〕	文学 〔900〕	その他	YA内数	絵本内数	郷土内数	洋書内数
3,168	8,855	1,710	94,420	21	21,106	40,361	716	3,466
123	268	56	8,816	0	0	4,919	0	0
789	1,368	605	39,039	98	6	23,411	190	0
4,080	10,491	2,371	142,275	119	21,112	68,691	906	3,466
659	1,572	642	18,238	2	355	8,962	606	368
367	1,065	240	11,291	0	0	4,849	153	0
1,026	2,637	882	29,529	2	355	13,811	759	368
510	1,432	319	16,497	0	404	7,552	505	68
401	983	193	10,007	0	0	4,574	16	0
911	2,415	512	26,504	0	404	12,126	521	68
545	1,843	364	20,929	4	807	10,498	423	114
379	1,216	411	14,865	0	3,113	6,065	614	70
376	1,245	261	11,378	0	291	4,764	211	0
277	489	129	5,570	0	0	3,470	78	0
1,032	2,950	801	31,813	0	3,404	14,299	903	70
1,090	1,937	635	20,404	0	1,434	10,540	359	79
410	1,053	326	11,273	0	0	5,577	175	92
327	637	135	7,346	0	0	2,594	1	0
1,827	3,627	1,096	39,023	0	1,434	18,711	535	171
454	1,286	456	15,719	0	1,102	6,294	552	82
497	891	243	11,600	0	0	6,226	77	163
951	2,177	699	27,319	0	1,102	12,520	629	245
10,372	26,140	6,725	317,392	125	28,618	150,656	4,676	4,502
3,762	12,827	2,209	131,751	0	0	56,179	130	0
14,134	38,967	8,934	449,143	125	28,618	206,835	4,806	4,502

エ 分類別図書資料数（郷土資料）

館名	郷 土 資 料						
	総数	総記 〔000〕	哲学 〔100〕	歴史 〔200〕	社会科学 〔300〕	自然科学 〔400〕	技術 〔500〕
中央図書館	53,448	4,668	380	13,155	20,595	2,154	4,557
移動図書館	10	3	0	6	1	0	0
団体貸出	0	0	0	0	0	0	0
小計	53,458	4,671	380	13,161	20,596	2,154	4,557
みやこ図書館	11,687	781	54	2,070	4,904	621	1,327
白旗分館	2,959	137	41	733	1,036	153	361
小計	14,646	918	95	2,803	5,940	774	1,688
花見川図書館	11,119	963	77	2,549	3,737	454	1,070
花見川団地分館	2,751	159	19	598	1,062	153	345
小計	13,870	1,122	96	3,147	4,799	607	1,415
稲毛図書館	13,916	1,300	96	3,048	4,876	601	1,295
若葉図書館	8,873	662	75	2,203	3,028	389	746
西都賀分館	2,972	160	13	532	1,235	141	463
泉分館	2,291	69	8	390	1,082	150	334
小計	14,136	891	96	3,125	5,345	680	1,543
緑図書館	3,978	218	35	1,129	1,237	214	384
あすみが丘分館	2,775	151	27	628	1,009	141	311
土気図書室	576	47	4	235	109	37	28
小計	7,329	416	66	1,992	2,355	392	723
美浜図書館	5,577	340	75	1,285	1,995	320	511
打瀬分館	2,183	133	9	427	856	128	316
小計	7,760	473	84	1,712	2,851	448	827
図書館計	125,115	9,791	913	28,988	46,762	5,656	12,048
公民館図書室計	6,476	274	49	2,566	1,547	345	369
合計	131,591	10,065	962	31,554	48,309	6,001	12,417

(冊)

郷土資料				
産業 〔600〕	芸術 〔700〕	語学 〔800〕	文学 〔900〕	その他
3,034	2,693	467	1,745	0
0	0	0	0	0
0	0	0	0	0
3,034	2,693	467	1,745	0
762	606	77	485	0
139	162	17	180	0
901	768	94	665	0
669	751	203	646	0
168	113	23	111	0
837	864	226	757	0
881	766	177	876	0
503	634	47	586	0
183	124	7	114	0
110	77	5	66	0
796	835	59	766	0
269	268	19	205	0
168	147	15	178	0
22	30	2	62	0
459	445	36	445	0
406	382	32	231	0
142	97	7	68	0
548	479	39	299	0
7,456	6,850	1,098	5,553	0
266	427	32	601	0
7,722	7,277	1,130	6,154	0

## オ その他図書資料数

(点)

館名	その他図書			
	点 一	字 般	点 児 字 童	地 図
中央図書館	633		55	1,513
移動図書館	0		0	0
団体貸出	0		0	0
小計	633		55	1,513
みやこ図書館	0		0	0
白旗分館	0		0	0
小計	0		0	0
花見川図書館	0		0	0
花見川団地分館	0		0	0
小計	0		0	0
稲毛図書館	0		3	0
若葉図書館	0		0	0
西都賀分館	0		0	0
泉分館	0		0	0
小計	0		0	0
緑図書館	0		0	0
あすみが丘分館	0		0	0
土気室図書館	0		0	0
小計	0		0	0
美浜図書館	0		0	0
打瀬分館	0		0	0
小計	0		0	0
図書館計	633		58	1,513
公民館図書室計	0		0	0
合計	633		58	1513

オ 場所区別図書資料数

館名	一般書				児童書				郷土			
	開架	閉架	自動出納	計	開架	閉架	自動出納	計	開架	閉架	自動出納	計
中央図書館	239,998	757	520,420	761,175	57,973	3,864	88,011	149,848	14,476	34,507	4,465	53,448
移動図書館	7,448	6,520	0	13,968	5,272	5,262	0	10,534	0	10	0	10
団貸体出	23	7,448	3	7,474	34	54,323	0	54,357	0	0	0	0
小計	247,469	14,725	520,423	782,617	63,279	63,449	88,011	214,739	14,476	34,517	4,465	53,458
みやこ図書館	54,421	33,229	0	87,650	17,694	12,881	0	30,575	3,493	8,194	0	11,687
白旗分館	47,379	1,767	0	49,146	16,795	1,643	0	18,438	2,482	477	0	2,959
小計	101,800	34,996	0	136,796	34,489	14,524	0	49,013	5,975	8,671	0	14,646
花見川図書館	82,406	17,480	0	99,886	23,251	4,918	0	28,169	4,497	6,622	0	11,119
花見川団地分館	35,861	5,632	0	41,493	11,862	4,935	0	16,797	1,534	1,217	0	2,751
小計	118,267	23,112	0	141,379	35,113	9,853	0	44,966	6,031	7,839	0	13,870
稲毛図書館	65,204	38,434	0	103,638	22,920	9,865	0	32,785	6,836	7,080	0	13,916
若葉図書館	71,415	9,160	0	80,575	18,097	5,983	0	24,080	5,783	3,090	0	8,873
西都賀分館	42,846	6,551	0	49,397	14,946	4,672	0	19,618	1,385	1,587	0	2,972
泉分館	23,254	6,772	0	30,026	7,686	1,490	0	9,176	1,175	1,116	0	2,291
小計	137,515	22,483	0	159,998	40,729	12,145	0	52,874	8,343	5,793	0	14,136
緑図書館	73,043	21,923	0	94,966	25,190	8,977	0	34,167	2,609	1,369	0	3,978
あすみが丘分館	43,201	3,816	0	47,017	15,252	3,981	0	19,233	2,280	495	0	2,775
土気室図書館	15,748	300	0	16,048	11,930	176	0	12,106	561	15	0	576
小計	131,992	26,039	0	158,031	52,372	13,134	0	65,506	5,450	1,879	0	7,329
美浜図書館	77,495	1,530	0	79,025	22,683	2,878	0	25,561	4,474	1,103	0	5,577
打瀬分館	43,950	3,390	0	47,340	16,566	1,539	0	18,105	1,217	966	0	2,183
小計	121,445	4,920	0	126,365	39,249	4,417	0	43,666	5,691	2,069	0	7,760
合計	923,692	164,709	520,423	1,608,824	288,151	127,387	88,011	503,549	52,802	67,848	4,465	125,115



(冊)

その他				合計			
開架	閉架	自動出納	計	開架	閉架	自動出納	計
2,081	2	118	2,201	314,528	39,130	613,014	966,672
0	0	0	0	12,720	11,792	0	24,512
0	0	0	0	57	61,771	3	61,831
2,081	2	118	2,201	327,305	112,693	613,017	1,053,015
0	0	0	0	75,608	54,304	0	129,912
0	0	0	0	66,656	3,887	0	70,543
0	0	0	0	142,264	58,191	0	200,455
0	0	0	0	110,154	29,020	0	139,174
0	0	0	0	49,257	11,784	0	61,041
0	0	0	0	159,411	40,804	0	200,215
0	3	0	3	94,960	55,382	0	150,342
0	0	0	0	95,295	18,233	0	113,528
0	0	0	0	59,177	12,810	0	71,987
0	0	0	0	32,115	9,378	0	41,493
0	0	0	0	186,587	40,421	0	227,008
0	0	0	0	100,842	32,269	0	133,111
0	0	0	0	60,733	8,292	0	69,025
0	0	0	0	28,239	491	0	28,730
0	0	0	0	189,814	41,052	0	230,866
0	0	0	0	104,652	5,511	0	110,163
0	0	0	0	61,733	5,895	0	67,628
0	0	0	0	166,385	11,406	0	177,791
2,081	5	118	2,204	1,266,726	359,949	613,017	2,239,692

カ 言語区分別書誌数 (冊)

言語	一般	児童	計
中国語	2,135	208	2,343
朝鮮語	2,241	221	2,462
英語	9,778	3,147	12,925
ドイツ語	295	83	378
フランス語	568	61	629
イタリア語	74	27	101
ロシア語	126	16	142
スペイン語	375	60	435
ポルトガル語	218	5	223
アルバニア語	0	0	0
アラビア語	136	0	136
ベンガル語	49	0	49
ブルガリア語	0	0	0
ビルマ語	2	0	2
チェコ語	7	16	23
デンマーク語	1	7	8
オランダ語	7	4	11
エスペラント語	4	0	4
フィンランド語	0	2	2
アイルランド語	0	0	0
ギリシア語	0	2	2
ヘブライ語	7	2	9
ヒンディー語	50	0	50
ハンガリー語	1	3	4
アイスランド語	0	1	1
インドネシア語	104	0	104
マライ語	1	0	1
ノルウェー語	1	3	4
ペルシア語	62	6	68
ポーランド語	1	2	3
ルーマニア語	0	2	2
シンハラ語	50	4	54
スロバキア語	0	0	0
スワヒリ語	0	1	1
スウェーデン語	8	5	13
タガログ語	105	0	105
タイ語	111	18	129
トルコ語	44	2	46
ウルドゥー語	0	0	0
ベトナム語	88	0	88
その他	10	11	21
総計	16,659	3,919	20,578

※日本語を除く

## (2) 視聴覚資料数の推移

(点)

館名	平成 23年度	平成 24年度	平成 25年度	平成 26年度	平成27年度						対平成26年度
					CD	カセット テープ	ビデオ	DVD	マイクロ フィルム	合計	増(△減)
中央図書館	16,144	16,095	15,627	15,721	8,188	349	3,095	2,895	1,228	15,755	34
みやこ図書館	2,841	2,830	2,769	2,785	2,050	796	49	28	0	2,923	138
白旗分館	1	1	1	1	0	0	0	1	0	1	0
小計	2,842	2,831	2,770	2,786	2,050	796	49	29	0	2,924	138
花見川図書館	2,192	2,252	2,250	2,274	2,281	3	66	24	0	2,374	100
花見川団地分館	1	1	1	1	0	0	0	1	0	1	0
小計	2,193	2,253	2,251	2,275	2,281	3	66	25	0	2,375	100
稲毛図書館	3,144	3,185	3,024	3,058	2,602	440	66	23	0	3,131	73
若葉図書館	2,471	2,456	2,392	2,370	2,027	280	52	12	0	2,371	1
西都賀分館	1	1	1	1	0	0	0	1	0	1	0
泉分館	5	5	5	5	0	0	2	3	0	5	0
小計	2,477	2,462	2,398	2,376	2,027	280	54	16	0	2,377	1
緑図書館	3,172	3,217	3,065	3,015	2,912	168	50	9	0	3,139	124
あすみが丘分館	5	5	5	5	0	0	3	2	0	5	0
土気図書室	0	0	0	0	0	0	0	0	0	0	0
小計	3,177	3,222	3,070	3,020	2,912	168	53	11	0	3,144	124
美浜図書館	3,793	3,804	3,792	3,826	3,879	0	11	7	0	3,897	71
打瀬分館	1	1	1	1	0	0	0	1	0	1	0
小計	3,794	3,805	3,793	3,827	3,879	0	11	8	0	3,898	71
合計	33,771	33,853	32,933	33,063	23,939	2,036	3,394	3,007	1,228	33,604	541
人口1000人当たり 視聴覚資料数	35.1	35.2	34.2	34.2	-	-	-	-	-	34.5	0.3

※移動図書館、団体貸出、公民館図書室では視聴覚資料を所蔵していない

## 7 年間受入・除籍統計

### (1) 図書資料

#### ア 年間受入図書資料数の推移

(冊)

館名	平成23年度		平成24年度		平成25年度		平成26年度		平成27年度		対平成26年度 増(△減)
	受入数	うち寄贈	受入数	うち寄贈	受入数	うち寄贈	受入数	うち寄贈	受入数	うち寄贈	
中央図書館	25,008	7,071	25,793	10,334	24,898	9,610	23,374	8,114	23,296	7,335	△ 78
移動図書館	1,327	134	1,212	114	1,105	86	1,539	505	1,199	236	△ 340
団体貸出	1,945	419	1,158	20	2,455	1,475	1,135	223	1,076	55	△ 59
小計	28,280	7,624	28,163	10,468	28,458	11,171	26,048	8,842	25,571	7,626	△ 477
みやこ図書館	2,696	704	2,822	1,171	3,247	1,576	3,758	2,106	3,214	1,586	△ 544
白旗分館	2,519	816	1,462	742	1,359	635	1,299	572	1,376	617	77
小計	5,215	1,520	4,284	1,913	4,606	2,211	5,057	2,678	4,590	2,203	△ 467
花見川図書館	4,660	1,902	3,515	1,737	2,658	1,090	2,810	1,540	2,856	1,368	46
花見川団地分館	1,700	994	1,739	941	1,804	1,089	1,825	940	1,704	903	△ 121
小計	6,360	2,896	5,254	2,678	4,462	2,179	4,635	2,480	4,560	2,271	△ 75
稲毛図書館	4,057	1,157	3,174	1,367	2,415	743	3,134	1,460	2,897	1,221	△ 237
若葉図書館	4,945	1,355	3,083	1,300	2,802	1,169	2,278	1,014	2,336	894	58
西都賀分館	1,675	397	1,611	646	1,564	583	1,600	683	1,294	438	△ 306
泉分館	2,123	1,058	1,317	373	1,619	419	1,325	342	1,369	324	44
小計	8,743	2,810	6,011	2,319	5,985	2,171	5,203	2,039	4,999	1,656	△ 204
緑図書館	4,229	869	3,086	795	3,158	886	2,781	691	2,833	639	52
あすみが丘分館	2,225	531	1,456	359	1,549	388	1,489	385	1,316	305	△ 173
土気図書室	606	235	370	229	381	190	344	165	326	194	△ 18
小計	7,060	1,635	4,912	1,383	5,088	1,464	4,614	1,241	4,475	1,138	△ 139
美浜図書館	6,306	1,767	4,774	1,398	4,133	962	4,343	1,126	4,329	1,339	△ 14
打瀬分館	2,724	707	3,013	1,267	2,636	1,031	2,481	895	2,648	845	167
小計	9,030	2,474	7,787	2,665	6,769	1,993	6,824	2,021	6,977	2,184	153
図書館計	68,745	20,116	59,585	22,793	57,783	21,932	55,515	20,761	54,069	18,299	△ 1,446
公民館図書室計	24,415	4,666	7,435	4,751	7,003	4,369	6,705	4,072	6,577	3,906	△ 128
合計	93,160	24,782	67,020	27,544	64,786	26,301	62,220	24,833	60,646	22,205	△ 1,574

## イ 分類別年間受入図書資料数

(冊)

館名	購 入				寄 贈				製 作	受入 総数
	一般書	児童書	郷土	合 計	一般書	児童書	郷土	合計	その他	
中央図書館	11,320	4,303	232	15,855	5,743	590	1,002	7,335	106	23,296
移動図書館	736	227	0	963	201	35	0	236	0	1,199
団体貸出	0	1,020	0	1,020	54	1	0	55	1	1,076
小計	12,056	5,550	232	17,838	5,998	626	1,002	7,626	107	25,571
みやこ図書館	1,250	362	12	1,624	1,281	59	246	1,586	4	3,214
白旗分館	614	142	3	759	344	181	92	617	0	1,376
小計	1,864	504	15	2,383	1,625	240	338	2,203	4	4,590
花見川図書館	1,094	356	38	1,488	893	223	252	1,368	0	2,856
花見川団地分館	587	208	5	800	656	112	135	903	1	1,704
小計	1,681	564	43	2,288	1,549	335	387	2,271	1	4,560
稲毛図書館	1,127	498	41	1,666	746	221	254	1,221	10	2,897
若葉図書館	934	461	46	1,441	555	79	260	894	1	2,336
西都賀分館	574	274	8	856	263	70	105	438	0	1,294
泉分館	857	168	16	1,041	170	31	123	324	4	1,369
小計	2,365	903	70	3,338	988	180	488	1,656	5	4,999
緑図書館	1,400	756	38	2,194	361	123	155	639	0	2,833
あすみが丘分館	708	288	15	1,011	164	41	100	305	0	1,316
土気図書室	73	59	0	132	124	32	38	194	0	326
小計	2,181	1,103	53	3,337	649	196	293	1,138	0	4,475
美浜図書館	2,268	694	28	2,990	883	253	203	1,339	0	4,329
打瀬分館	1,284	504	13	1,801	534	179	132	845	2	2,648
小計	3,552	1,198	41	4,791	1,417	432	335	2,184	2	6,977
図書館計	24,826	10,320	495	35,641	12,972	2,230	3,097	18,299	129	54,069
公民館図書室計	1,742	910	1	2,653	3,238	603	65	3,906	18	6,577
合計	26,568	11,230	496	38,294	16,210	2,833	3,162	22,205	147	60,646

ウ 年間受入その他図書資料数

(点)

館名	紙芝居			点 字			地 図			合計		
	購入	寄贈	合計	購入	寄贈	合計	購入	寄贈	合計	購入	寄贈	合計
中央図書館	39	2	41	14	8	22	129	0	129	182	10	192
移動図書館	0	0	0	0	0	0	0	0	0	0	0	0
団体貸出	0	0	0	0	0	0	0	0	0	0	0	0
小計	39	2	41	14	8	22	129	0	129	182	10	192
みやこ図書館	0	0	0	0	0	0	0	0	0	0	0	0
白旗分館	0	0	0	0	0	0	0	0	0	0	0	0
小計	0	0	0	0	0	0	0	0	0	0	0	0
花見川図書館	0	3	3	0	0	0	0	0	0	0	3	3
花見川団地分館	5	0	5	0	0	0	0	0	0	5	0	5
小計	5	3	8	0	0	0	0	0	0	5	3	8
稲毛図書館		0	0	0	0	0	0	0	0	0	0	0
若葉図書館	4	0	4	0	0	0	0	0	0	4	0	4
西都賀分館	4	0	4	0	0	0	0	0	0	4	0	4
泉分館	1	0	1	0	0	0	0	0	0	1	0	1
小計	9	0	9	0	0	0	0	0	0	9	0	9
緑図書館	0	0	0	0	0	0	0	0	0	0	0	0
あすみが丘分館	0	0	0	0	0	0	0	0	0	0	0	0
土気図書室	0	0	0	0	0	0	0	0	0	0	0	0
小計	0	0	0	0	0	0	0	0	0	0	0	0
美浜図書館	0	0	0	0	0	0	0	0	0	0	0	0
打瀬分館	0	0	0	0	0	0	0	0	0	0	0	0
小計	0	0	0	0	0	0	0	0	0	0	0	0
図書館計	53	5	58	14	8	22	129	0	129	196	13	209
公民館図書室計	0	0	0	0	0	0	0	0	0	0	0	0
合計	53	5	58	14	8	22	129	0	129	196	13	209

エ 保管替図書資料数

△減(冊)

館名	保管替				
	一般書	児童書	郷土	紙芝居	合計
中央図書館	13,956	477	139	0	14,572
移動図書館	△ 512	△ 29	△ 19	0	△ 560
団体貸出	509	57	19	0	585
小計	13,953	505	139	0	14,597
みやこ図書館	△ 4,659	△ 124	△ 36	0	△ 4,819
白旗分館	△ 398	0	△ 11	0	△ 409
小計	△ 5,057	△ 124	△ 47	0	△ 5,228
花見川図書館	△ 1,116	26	△ 32	0	△ 1,122
花見川団地分館	△ 640	△ 95	△ 8	0	△ 743
小計	△ 1,756	△ 69	△ 40	0	△ 1,865
稲毛図書館	△ 453	△ 55	△ 27	0	△ 535
若葉図書館	△ 659	△ 165	△ 3	0	△ 827
西都賀分館	△ 96	△ 4	1	0	△ 99
泉分館	△ 56	2	1	0	△ 53
小計	△ 811	△ 167	△ 1	0	△ 979
緑図書館	△ 4,372	△ 40	△ 5	0	△ 4,417
あすみが丘分館	△ 52	2	0	0	△ 50
土気図書室	△ 10	3	△ 3	0	△ 10
小計	△ 4,434	△ 35	△ 8	0	△ 4,477
美浜図書館	△ 708	△ 4	△ 12	0	△ 724
打瀬分館	△ 361	10	△ 4	0	△ 355
小計	△ 1,069	6	△ 16	0	△ 1,079
図書館計	373	61	0	0	434
公民館図書室計	△ 373	△ 61	0	0	△ 434
合計	0	0	0	0	0

才 年間除籍図書資料数

(冊)

館名	除 籍							合計
	亡失除籍 (※)	破損除籍	汚損除籍	利用減除籍	雑誌除籍	部数超過	部数更正	
中央図書館	509	893	5,184	3,544	8	9	0	10,147
移動図書館	5	264	2,511	6	0	0	0	2,786
団体貸出	4	112	227	325	0	0	0	668
小計	518	1,269	7,922	3,875	8	9	0	13,601
みやこ図書館	146	518	2,466	611	0	119	15	3,875
白旗分館	77	54	2,435	434	0	0	2	3,002
小計	223	572	4,901	1,045	0	119	17	6,877
花見川図書館	25	38	599	186	2	12	1	863
花見川団地分館	14	30	1,178	351	0	16	2	1,591
小計	39	68	1,777	537	2	28	3	2,454
稲毛図書館	203	646	4,178	4	0	27	12	5,070
若葉図書館	103	123	711	825	0	1	0	1,763
西都賀分館	55	145	758	3	2	0	0	963
泉分館	5	3	454	53	1	0	1	517
小計	163	271	1,923	881	3	1	1	3,243
緑図書館	73	190	3,315	203	0	0	0	3,781
あすみが丘分館	33	31	1,264	103	0	0	0	1,431
土気図書室	14	40	56	63	7	0	0	180
小計	120	261	4,635	369	7	0	0	5,392
美浜図書館	236	160	1,751	275	0	0	0	2,422
打瀬分館	240	867	416	155	0	0	0	1,678
小計	476	1,027	2,167	430	0	0	0	4,100
図書館計	1,742	4,114	27,503	7,141	20	184	33	40,737
公民館図書室計	260	826	1,975	4,901	8	3	0	7,973
合計	2,002	4,940	29,478	12,042	28	187	33	48,710

※亡失除籍は3年間不明資料及び長期延滞資料の一括整理（平成25年度より実施）により除籍となった資料を含む

(2) 視聴覚資料

ア 年間受入視聴覚資料数

(点)

館名	CD			カセットテープ			ビデオ			DVD			マイクロフィルム			その他			合計		
	購入	寄贈	合計	購入	寄贈	合計	購入	寄贈	合計	購入	寄贈	合計	購入	寄贈	合計	購入	寄贈	合計	購入	寄贈	合計
中央図書館	92	113	205	0	0	0	0	0	0	115	34	149	0	0	0	0	2	2	207	149	356
みやこ図書館	10	150	160	0	0	0	0	0	0	0	4	4	0	0	0	0	0	0	10	154	164
花見川図書館	13	130	143	0	0	0	0	0	0	0	1	1	0	0	0	0	0	0	13	131	144
稲毛図書館	10	67	77	0	0	0	0	0	0	0	5	5	0	0	0	0	0	0	10	72	82
若葉図書館	7	0	7	0	0	0	0	1	1	0	0	0	0	0	0	0	0	0	7	1	8
緑図書館	42	213	255	0	0	0	0	0	0	0	0	0	0	0	0	2	0	2	44	213	257
美浜図書館	33	91	124	0	0	0	0	0	0	0	0	0	0	0	0	0	0	0	33	91	124
合計	207	764	971	0	0	0	0	1	1	115	44	159	0	0	0	2	2	4	324	811	1,135

イ 年間除籍視聴覚資料数

(点)

館名	除 籍							合計
	CD	カセットテープ	ビデオ	DVD	マイクロフィルム	その他		
中央図書館	72	3	199	77	0	4	355	
みやこ図書館	12	2	0	0	0	0	14	
花見川図書館	32	0	0	0	0	0	32	
稲毛図書館	11	1	0	0	0	0	12	
若葉図書館	7	0	0	0	0	0	7	
緑図書館	114	17	0	0	0	2	133	
美浜図書館	53	0	0	0	0	0	53	
合計	301	23	199	77	0	6	606	



## (3) 逐次刊行物受入数

(紙) または (誌)

館名	新聞 (うち外国紙)			雑誌 (うち外国誌)		
	購入	寄贈	計	購入	寄贈	計
中央図書館	97 (4)	35 (0)	132 (4)	788 (21)	211 (1)	999 (22)
移動図書館	0 (0)	0 (0)	0 (0)	8 (0)	0 (0)	8 (0)
小計	97 (4)	35 (0)	132 (4)	796 (21)	211 (1)	1,007 (22)
みやこ図書館	10 (1)	0 (0)	10 (1)	92 (1)	16 (0)	108 (1)
白旗分館	6 (0)	0 (0)	6 (0)	39 (0)	19 (0)	58 (0)
小計	16 (1)	0 (0)	16 (1)	131 (1)	35 (0)	166 (1)
花見川図書館	9 (1)	0 (0)	9 (1)	83 (0)	53 (0)	136 (0)
花見川団地分館	5 (0)	0 (0)	5 (0)	46 (0)	16 (0)	62 (0)
小計	14 (1)	0 (0)	14 (1)	129 (0)	69 (0)	198 (0)
稲毛図書館	10 (1)	0 (0)	10 (1)	88 (1)	44 (0)	132 (1)
若葉図書館	11 (1)	0 (0)	11 (1)	89 (1)	24 (0)	113 (1)
西都賀分館	6 (0)	0 (0)	6 (0)	54 (0)	1 (0)	55 (0)
泉分館	5 (0)	0 (0)	5 (0)	40 (0)	8 (0)	48 (0)
小計	22 (1)	0 (0)	22 (1)	183 (1)	33 (0)	216 (1)
緑図書館	12 (1)	0 (0)	12 (1)	131 (1)	54 (0)	185 (1)
あすみが丘分館	9 (0)	0 (0)	9 (0)	57 (0)	7 (0)	64 (0)
土気図書室	0 (0)	0 (0)	0 (0)	14 (0)	0 (0)	14 (0)
小計	21 (1)	0 (0)	21 (1)	202 (1)	61 (0)	263 (1)
美浜図書館	10 (1)	0 (0)	10 (1)	76 (0)	31 (0)	107 (0)
打瀬分館	10 (1)	0 (0)	10 (1)	72 (1)	18 (0)	90 (1)
小計	20 (2)	0 (0)	20 (2)	148 (1)	49 (0)	197 (1)
図書館計	200 (11)	35 (0)	235 (11)	1,677 (26)	502 (1)	2,179 (27)
公民館図書室計	—	—	21 (0)	—	—	127 (0)
合計	200 (11)	35 (0)	256 (11)	1,677 (26)	502 (1)	2,306 (27)

※公民館図書室は合計のみ掲載

## 8 資料貸出統計

(1) 所蔵資料貸出点数の推移 (図書資料+視聴覚資料+逐次刊行物)

(点)

館名	平成 23年度	平成 24年度	平成 25年度	平成 26年度	平成27年度			
					図書資料	視聴覚資料	合計	1日平均
中央図書館	1,362,951	1,292,302	1,218,192	1,225,744	1,091,956	94,335	1,186,291	4,063
移動図書館	72,995	67,767	61,448	63,356	58,216	5	58,221	252
団体貸出	23,094	23,389	24,016	23,674	26,159	0	26,159	142
小計	1,459,040	1,383,458	1,303,656	1,312,774	1,176,331	94,340	1,270,671	4,457
みやこ図書館	204,771	198,181	201,713	212,723	201,823	8,557	210,380	711
白旗分館	203,308	192,172	184,113	174,189	165,043	4,266	169,309	600
小計	408,079	390,353	385,826	386,912	366,866	12,823	379,689	1,311
花見川図書館	159,038	152,645	144,138	146,755	136,953	6,967	143,920	486
花見川団地分館	145,062	135,230	127,220	127,261	124,742	2,777	127,519	452
小計	304,100	287,875	271,358	274,016	261,695	9,744	271,439	938
稲毛図書館	425,090	409,433	381,579	380,477	377,634	16,588	394,222	1,332
若葉図書館	204,512	197,626	192,123	187,403	176,394	10,398	186,792	631
西都賀分館	132,949	129,089	122,004	120,637	119,499	3,367	122,866	436
泉分館	48,027	42,068	42,176	42,468	42,121	448	42,569	151
小計	385,488	368,783	356,303	350,508	338,014	14,213	352,227	1,218
緑図書館	424,077	415,583	407,333	407,811	380,551	14,483	395,034	1,335
あすみが丘分館	190,303	181,392	178,915	183,529	170,350	3,501	173,851	616
土気図書室	13,276	12,469	14,158	14,455	13,959	581	14,540	102
小計	627,656	609,444	600,406	605,795	564,860	18,565	583,425	2,053
美浜図書館	477,498	479,057	476,714	477,075	448,331	22,607	470,938	1,591
打瀬分館	375,873	346,947	329,113	321,535	317,577	5,112	322,689	1,144
小計	853,371	826,004	805,827	798,610	765,908	27,719	793,627	2,735
図書館計	4,462,824	4,275,350	4,104,955	4,109,092	3,851,308	193,992	4,045,300	14,044
公民館図書室計	1,058,873	1,023,753	973,122	952,818	890,076	25,325	915,401	127
合計	5,521,697	5,299,103	5,078,077	5,061,910	4,741,384	219,317	4,960,701	14,171

※1日平均は、合計貸出数を開館日数で割って算出したもの。

## (2) 図書資料

## ア 図書資料貸出冊数の推移（逐次刊行物を含む）

(冊)

館名	平成 23年度	平成 24年度	平成 25年度	平成 26年度	平成27年度			
					一般書	児童書	合計	1日平均
中央図書館	1,227,157	1,168,820	1,111,203	1,124,878	772,219	319,737	1,091,956	3,740
移動図書館	72,995	67,767	61,448	63,356	35,818	22,398	58,216	252
団体貸出	23,094	23,389	24,016	23,674	628	25,531	26,159	125
小計	1,323,246	1,259,976	1,196,667	1,211,908	808,665	367,666	1,176,331	4,117
みやこ図書館	193,437	188,710	193,638	204,640	143,485	58,338	201,823	682
白旗分館	197,262	186,670	179,272	169,844	103,754	61,289	165,043	585
小計	390,699	375,380	372,910	374,484	247,239	119,627	366,866	1,267
花見川図書館	150,003	143,877	136,935	139,497	101,626	35,327	136,953	463
花見川団地分館	141,693	131,619	123,998	124,228	99,555	25,187	124,742	442
小計	291,696	275,496	260,933	263,725	201,181	60,514	261,695	905
稲毛図書館	406,075	390,340	364,272	364,014	243,624	134,010	377,634	1,276
若葉図書館	189,176	183,569	179,347	176,642	132,186	44,208	176,394	596
西都賀分館	128,169	125,498	118,718	116,949	80,768	38,731	119,499	424
泉分館	47,288	41,221	41,618	42,089	29,328	12,793	42,121	149
小計	364,633	350,288	339,683	335,680	242,282	95,732	338,014	1,169
緑図書館	405,052	396,012	390,103	391,610	234,198	146,353	380,551	1,286
あすみが丘分館	186,495	177,492	175,433	179,860	112,441	57,909	170,350	604
土気図書室	12,827	12,181	13,756	13,863	8,396	5,563	13,959	98
小計	604,374	585,685	579,292	585,333	355,035	209,825	564,860	1,988
美浜図書館	447,794	452,143	452,060	454,025	329,064	119,267	448,331	1,515
打瀬分館	369,191	341,032	323,024	316,068	202,057	115,520	317,577	1,126
小計	816,985	793,175	775,084	770,093	531,121	234,787	765,908	2,641
図書館計	4,197,708	4,030,340	3,888,841	3,905,237	2,629,147	1,222,161	3,851,308	13,363
公民館図書室計	1,033,812	994,998	944,802	925,882	544,434	345,642	890,076	2,587
合計	5,231,520	5,025,338	4,833,643	4,831,119	3,173,581	1,567,803	4,741,384	15,950

※合計は、分類別図書貸出数（一般書＋児童書＋郷土資料＋その他）と同じ。

イ 分類別図書貸出数（一般書）

館名	一 般 書						
	総数	総記 〔000〕	哲学 〔100〕	歴史 〔200〕	社会科学 〔300〕	自然科学 〔400〕	技術 〔500〕
中央図書館	690,684	13,600	36,858	77,408	90,040	44,610	77,861
移動図書館	34,985	152	492	1,270	1,497	1,623	6,168
団体貸出	628	2	20	48	15	37	43
小計	726,297	13,754	37,370	78,726	91,552	46,270	84,072
みやこ図書館	128,275	896	4,456	10,582	8,431	7,554	12,829
白旗分館	93,834	1,174	3,191	7,075	7,603	5,010	11,134
小計	222,109	2,070	7,647	17,657	16,034	12,564	23,963
花見川図書館	88,407	783	2,457	7,050	4,743	3,766	6,404
花見川団地分館	92,144	879	2,650	5,844	5,583	4,303	6,703
小計	180,551	1,662	5,107	12,894	10,326	8,069	13,107
稲毛図書館	217,735	2,026	8,015	15,380	15,519	9,685	19,704
若葉図書館	116,905	806	3,386	8,289	6,669	4,877	11,302
西都賀分館	70,251	854	2,613	6,127	5,083	3,617	6,693
泉分館	26,281	460	594	1,774	1,282	900	3,444
小計	213,437	2,120	6,593	16,190	13,034	9,394	21,439
緑図書館	204,604	2,185	9,118	15,753	17,715	12,491	26,244
あすみが丘分館	101,011	1,015	3,495	8,415	7,787	5,195	12,609
土気図書室	7,124	103	258	567	449	346	816
小計	312,739	3,303	12,871	24,735	25,951	18,032	39,669
美浜図書館	301,377	3,444	11,258	22,924	20,898	13,673	30,365
打瀬分館	182,256	2,355	6,622	17,214	17,786	10,085	26,377
小計	483,633	5,799	17,880	40,138	38,684	23,758	56,742
図書館計	2,356,501	30,734	95,483	205,720	211,100	127,772	258,696
公民館図書室計	500,485	5,406	18,639	36,299	34,075	23,579	52,073
合計	2,856,986	36,140	114,122	242,019	245,175	151,351	310,769

(冊)

一 般 書					
産業 〔600〕	芸術 〔700〕	語学 〔800〕	文学 〔900〕	その他	洋書内数
22,774	59,793	14,229	253,511	0	5,170
895	1,216	156	21,516	0	1
22	53	4	384	0	0
23,691	61,062	14,389	275,411	0	5,171
2,627	8,503	1,467	70,930	0	231
1,867	7,677	1,267	47,836	0	45
4,494	16,180	2,734	118,766	0	276
2,162	8,246	698	52,097	1	79
1,563	4,425	929	59,265	0	105
3,725	12,671	1,627	111,362	1	184
4,354	14,514	3,417	125,121	0	685
2,411	6,522	979	71,664	0	112
1,450	4,318	821	38,675	0	49
893	2,292	275	14,367	0	11
4,754	13,132	2,075	124,706	0	172
5,785	14,066	2,856	98,391	0	180
2,851	7,669	1,073	50,902	0	57
245	491	151	3,698	0	5
8,881	22,226	4,080	152,991	0	242
5,384	20,888	4,297	168,245	1	295
4,753	14,795	3,388	78,881	0	264
10,137	35,683	7,685	247,126	1	559
60,036	175,468	36,007	1,155,483	2	7,289
10,756	42,519	5,439	271,700	0	513
70,792	217,987	41,446	1,427,183	2	7,802

ウ 分類別図書貸出数（児童書）

館名	児 童 書						
	総数	総記 〔000〕	哲学 〔100〕	歴史 〔200〕	社会科学 〔300〕	自然科学 〔400〕	技術 〔500〕
中央図書館	308,094	1,788	2,732	9,689	7,535	21,303	9,622
移動図書館	22,362	214	116	685	216	1,283	836
団体貸出	25,531	49	36	1,010	2,964	3,074	1,177
小計	355,987	2,051	2,884	11,384	10,715	25,660	11,635
みやこ図書館	55,129	236	384	1,152	1,058	5,156	1,664
白旗分館	57,554	273	392	2,285	889	4,419	1,570
小計	112,683	509	776	3,437	1,947	9,575	3,234
花見川図書館	33,530	100	169	976	652	2,682	1,160
花見川団地分館	24,021	77	116	555	400	1,968	759
小計	57,551	177	285	1,531	1,052	4,650	1,919
稲毛図書館	127,927	356	849	2,578	2,293	8,160	3,181
若葉図書館	41,524	134	219	827	838	3,907	1,371
西都賀分館	37,572	103	200	699	797	3,087	1,331
泉分館	11,798	38	113	116	227	841	257
小計	90,894	275	532	1,642	1,862	7,835	2,959
緑図書館	137,291	302	663	3,177	2,265	9,761	2,968
あすみが丘分館	54,883	146	213	1,394	796	3,541	1,552
土気図書室	5,400	15	30	189	68	354	206
小計	197,574	463	906	4,760	3,129	13,656	4,726
美浜図書館	113,909	606	621	2,974	2,152	8,795	2,770
打瀬分館	110,203	310	507	2,310	1,621	7,479	2,371
小計	224,112	916	1,128	5,284	3,773	16,274	5,141
図書館計	1,166,728	4,747	7,360	30,616	24,771	85,810	32,795
公民館図書室計	341,515	1,996	2,368	14,737	4,442	19,947	5,027
合計	1,508,243	6,743	9,728	45,353	29,213	105,757	37,822

(冊)

児 童 書								
産業 〔600〕	芸術 〔700〕	語学 〔800〕	文学 〔900〕	その他	YA内数	絵本内数	郷土内数	洋書内数
4,182	24,311	2,841	224,087	4	48,932	115,660	469	3,783
330	957	236	17,489	0	99	11,826	0	1
583	450	361	15,827	0	0	11,037	27	0
5,095	25,718	3,438	257,403	4	49,031	138,523	496	3,784
1,259	2,617	498	41,105	0	2,416	25,806	79	281
1,153	2,705	403	43,465	0	1,623	24,715	120	94
2,412	5,322	901	84,570	0	4,039	50,521	199	375
679	1,694	134	25,284	0	1,139	15,571	13	34
631	1,103	103	18,309	0	836	12,161	17	78
1,310	2,797	237	43,593	0	1,975	27,732	30	112
2,327	7,083	733	100,363	4	6,816	65,153	130	399
842	2,344	197	30,845	0	5,485	19,098	13	177
680	3,405	159	27,110	1	1,901	16,898	16	23
245	829	55	9,077	0	155	7,057	7	13
1,767	6,578	411	67,032	1	7,541	43,053	36	213
3,283	6,574	1,111	107,187	0	11,177	69,889	132	351
871	2,461	361	43,548	0	1,269	27,755	49	242
120	276	27	4,115	0	58	2,849	0	7
4,274	9,311	1,499	154,850	0	12,504	100,493	181	600
2,160	5,376	712	87,743	0	10,233	50,924	110	430
2,145	4,888	756	87,815	1	2,497	55,980	33	894
4,305	10,264	1,468	175,558	1	12,730	106,904	143	1,324
21,490	67,073	8,687	883,369	10	94,636	532,379	1,215	6,807
4,780	29,431	2,264	256,520	3	10,614	155,659	140	375
26,270	96,504	10,951	1,139,889	13	105,250	688,038	1,355	7,182

エ 分類別図書貸出数（郷土資料）

館名	郷 土 資 料									
	総数	総記 〔000〕	哲学 〔100〕	歴史 〔200〕	社会科学 〔300〕	自然科学 〔400〕	技術 〔500〕	産業 〔600〕	芸術 〔700〕	語学 〔800〕
中央図書館	2,785	123	22	1,557	257	95	244	248	136	18
移動図書館	11	0	0	4	0	0	0	2	5	0
団体貸出	0	0	0	0	0	0	0	0	0	0
小計	2,796	123	22	1,561	257	95	244	250	141	18
みやこ図書館	1,471	35	15	938	60	45	186	68	53	1
白旗分館	404	12	14	211	24	28	50	37	11	1
小計	1,875	47	29	1,149	84	73	236	105	64	2
花見川図書館	1,165	18	11	742	68	22	74	97	104	4
花見川団地分館	738	10	2	469	33	11	146	40	16	0
小計	1,903	28	13	1,211	101	33	220	137	120	4
稲毛図書館	1,643	52	28	897	103	35	170	209	100	10
若葉図書館	865	20	14	432	45	27	95	76	86	5
西都賀分館	953	31	7	672	64	22	70	43	32	0
泉分館	222	7	0	109	3	19	59	16	7	0
小計	2,040	58	21	1,213	112	68	224	135	125	5
緑図書館	1,454	37	11	893	88	46	186	115	44	0
あすみが丘分館	791	27	16	604	28	26	24	23	30	0
土気図書室	68	0	1	45	4	3	3	7	2	0
小計	2,313	64	28	1,542	120	75	213	145	76	0
美浜図書館	2,381	44	15	1,295	95	45	603	178	49	6
打瀬分館	1,039	13	2	576	79	30	195	87	43	3
小計	3,420	57	17	1,871	174	75	798	265	92	9
図書館計	15,990	429	158	9,444	951	454	2,105	1,246	718	48
公民館図書室計	2,485	52	34	1,469	232	84	217	138	129	7
合計	18,475	481	192	10,913	1,183	538	2,322	1,384	847	55



(冊)

## オ 分類別図書貸出数（その他）

郷土資料		その他図書								
文学 〔900〕	その他	総数	紙芝居	点 一 字 般	点 児 字 童	地 図	雑 誌		相 互 貸 借	録 音 資 料
							一 般	児 童		
85	0	90,362	7,546	26	38	0	75,569	4,028	3,055	100
0	0	858	0	0	0	0	822	36	0	0
0	0	0	0	0	0	0	0	0	0	0
85	0	91,220	7,546	26	38	0	76,391	4,064	3,055	100
70	0	16,948	1,237	0	1	0	13,564	1,971	163	12
16	0	13,251	1,610	0	0	0	9,243	2,125	273	0
86	0	30,199	2,847	0	1	0	22,807	4,096	436	12
25	0	13,851	1,138	0	0	0	11,866	659	188	0
11	0	7,839	556	0	0	0	6,495	610	178	0
36	0	21,690	1,694	0	0	0	18,361	1,269	366	0
39	0	30,329	2,360	0	0	0	23,629	3,723	617	0
65	0	17,100	1,483	0	0	0	14,193	1,201	223	0
12	0	10,723	720	0	0	0	9,399	439	165	0
2	0	3,820	539	0	0	0	2,814	456	11	0
79	0	31,643	2,742	0	0	0	26,406	2,096	399	0
34	0	37,202	3,619	0	1	0	27,881	5,442	259	0
13	0	13,665	2,008	0	0	0	10,489	1,018	150	0
3	0	1,367	96	0	0	0	1,178	67	26	0
50	0	52,234	5,723	0	1	0	39,548	6,527	435	0
51	0	30,664	2,931	3	0	0	24,861	2,427	442	0
11	0	24,079	3,110	0	0	0	18,448	2,207	310	4
62	0	54,743	6,041	3	0	0	43,309	4,634	752	4
437	0	312,058	28,953	29	40	0	250,451	26,409	6,060	116
123	0	45,591	1,382	1	0	0	40,643	2,745	747	73
560	0	357,649	30,335	30	40	0	291,094	29,154	6,807	189

## (2) 視聴覚資料貸出数の推移

(点)

区 分	平成 23年度	平成 24年度	平成 25年度	平成 26年度	平 成 27 年 度						
					C D	カセツテープ	ビデォテープ	DVD	その他	合計	1日平均
中央図書館	135,794	123,482	106,989	100,866	57,709	462	1,143	32,817	2,209	94,340	323
みやこ図書館	11,334	9,471	8,075	8,083	7,561	363	93	512	28	8,557	29
白旗分館	6,046	5,502	4,841	4,345	3,248	43	55	796	124	4,266	15
小計	17,380	14,973	12,916	12,428	10,809	406	148	1,308	152	12,823	44
花見川図書館	9,035	8,768	7,203	7,258	6,459	1	11	462	34	6,967	24
花見川団地分館	3,369	3,611	3,222	3,033	2,050	4	62	632	29	2,777	10
小計	12,404	12,379	10,425	10,291	8,509	5	73	1,094	63	9,744	34
稲毛図書館	19,015	19,093	17,307	16,463	14,594	312	66	1,323	293	16,588	56
若葉図書館	15,336	14,057	12,776	10,761	9,529	129	93	571	76	10,398	35
西都賀分館	4,780	3,591	3,286	3,688	2,702	21	23	613	8	3,367	12
泉分館	739	847	558	379	390	2	6	49	1	448	2
小計	20,855	18,495	16,620	14,828	12,621	152	122	1,233	85	14,213	49
緑図書館	19,025	19,571	17,230	16,201	12,913	152	72	925	421	14,483	49
あすみが丘分館	3,808	3,900	3,482	3,669	2,401	3	71	1,006	20	3,501	12
土気図書室	449	288	402	592	473	5	3	87	13	581	4
小計	23,282	23,759	21,114	20,462	15,787	160	146	2,018	454	18,565	65
美浜図書館	29,704	26,914	24,654	23,050	20,691	54	47	1,686	129	22,607	76
打瀬分館	6,682	5,915	6,089	5,467	4,126	7	27	864	88	5,112	18
小計	36,386	32,829	30,743	28,517	24,817	61	74	2,550	217	27,719	94
図書館計	265,116	245,010	216,114	203,855	144,846	1,558	1,772	42,343	3,473	193,992	665
公民館図書室計	25,061	28,755	28,320	26,936	20,062	208	405	4,051	599	25,325	74
合計	290,177	273,765	244,434	230,791	164,908	1,766	2,177	46,394	4,072	219,317	739

※1日平均は合計貸出数を開館日数で割って算出したもの。

## (3) 相互貸借

## ア 所蔵資料相互貸借冊数統計

(点)

貸出窓口 所蔵館	中央	移動	団体	みやこ	白旗	花見川	花団地	稲毛	若葉	西都賀	泉	緑	あすみ	土気	美浜	打瀬
中央	1,100,094	1,191	0	14,616	17,561	10,417	10,846	34,807	12,151	12,201	1,636	27,763	16,359	1,464	38,449	29,821
移動	123	53,424	0	35	17	66	39	132	45	13	4	30	17	3	50	65
団体	121	213	26,190	0	0	0	0	0	0	0	0	0	0	0	0	0
みやこ	8,501	557	0	169,611	4,335	865	1,004	3,441	1,475	1,317	255	3,944	2,086	478	7,302	5,150
白旗	4,149	202	0	2,287	117,235	519	491	1,994	702	712	122	2,254	1,139	157	3,661	2,873
花見川	6,819	355	0	2,953	3,512	114,050	4,045	3,492	1,332	1,371	212	3,486	2,127	300	6,547	4,359
花団地	3,347	196	0	1,509	1,936	2,026	93,792	1,865	659	691	112	2,049	974	105	3,334	2,364
稲毛	6,799	193	0	2,134	2,575	1,796	2,187	293,731	1,440	1,318	220	3,470	1,904	221	5,589	3,819
若葉	5,476	192	0	1,748	2,072	1,447	1,554	6,499	153,332	3,336	729	2,802	1,587	206	4,691	3,108
西都賀	2,471	81	0	802	1,010	737	723	2,988	1,644	86,099	246	1,393	759	73	2,117	1,546
泉	2,682	104	0	1,083	1,250	809	934	3,713	1,698	1,914	36,809	1,644	956	108	2,965	2,104
緑	6,890	172	0	2,181	2,901	1,629	1,723	6,223	2,494	2,681	485	314,208	5,173	257	5,898	4,374
あすみ	2,626	108	0	757	1,052	665	615	2,301	904	966	151	4,749	126,515	227	2,258	1,683
土気	361	7	0	110	176	71	71	255	87	89	24	289	184	9,878	311	242
美浜	10,160	224	0	2,659	3,553	1,954	2,064	7,544	2,653	2,894	423	8,168	4,587	277	359,115	11,550
打瀬	4,309	142	0	1,154	1,600	1,003	950	3,359	1,097	1,163	152	3,702	2,145	119	7,932	232,164
生浜	1,181	103	0	641	668	118	130	457	180	153	26	613	289	78	1,059	845
幕張	730	59	0	268	353	321	583	415	90	133	19	463	217	28	677	608
検見川	731	27	0	321	368	306	407	366	89	116	20	423	201	21	585	478
さつき	997	41	0	352	422	339	532	382	109	125	14	449	190	39	679	655
長作	895	28	0	343	406	276	406	358	98	144	29	479	235	30	703	740
朝日丘	809	40	0	280	368	356	368	549	142	295	54	440	251	21	821	517
千草台	1,690	113	0	509	681	450	618	2,561	257	327	47	713	552	67	1,299	1,090
草野	675	18	0	239	240	172	260	978	126	144	13	299	224	10	468	433
山王	578	39	0	236	269	220	218	1,260	106	114	11	339	206	19	592	433
都賀	1,100	35	0	346	528	337	272	2,570	177	208	39	701	290	29	922	834
緑が丘	585	22	0	195	225	213	252	1,428	94	102	16	314	178	15	437	349
更科	570	10	0	215	235	206	143	642	316	467	41	346	154	18	542	430
大宮	897	31	0	290	381	279	197	862	457	471	63	507	192	26	694	500
みつわ	1,218	43	0	419	587	368	369	1,552	566	654	120	721	368	29	1,086	849
若松	610	15	0	250	301	175	152	939	276	397	78	366	197	12	533	463
桜木	1,572	92	0	623	898	655	537	2,404	657	851	151	1,087	584	59	1,433	1,199
誉田	484	11	0	167	204	136	127	576	165	203	46	1,838	600	9	425	358
越智	442	10	0	139	141	111	129	432	151	151	51	1,140	591	21	434	291
幕張西	867	40	0	283	319	228	161	900	307	249	47	913	491	37	1,888	2,024
磯辺	619	30	0	186	270	165	149	661	164	257	14	1,211	394	23	1,498	1,850
幸町	1,028	53	0	278	388	247	293	974	329	375	79	1,462	785	50	3,513	2,211
その他	3,054	0	0	161	272	188	178	612	223	165	11	259	150	26	431	310
計	1,186,260	58,221	26,190	210,380	169,309	143,920	127,519	394,222	186,792	122,866	42,569	395,034	173,851	14,540	470,938	322,689
自館を除く 合計	86,166	4,797	0	40,769	52,074	29,870	33,727	100,491	33,460	36,767	5,760	80,826	47,336	4,662	111,823	90,525

※「その他」は、千葉県立図書館及び千葉市外の機関から借り受けた冊数の合計。

(点)

貸出窓口 所蔵館	生 浜	幕 張	検見川	さつき	長 作	朝日丘	千草台	草 野	山 王	都 賀	緑が丘	更 科	大 宮	みつわ	若 松	桜 木
	中 央	4,078	12,996	8,606	5,412	3,270	8,405	3,683	4,919	2,572	4,621	6,338	339	3,617	7,616	3,432
移 動	13	29	17	7	12	3	12	18	4	11	53	0	2	10	3	9
団 体	0	0	0	0	0	0	0	0	0	0	0	0	0	0	0	0
みやこ	1,008	1,475	989	498	334	904	375	518	304	405	661	42	470	972	435	331
白 旗	1,134	813	451	253	207	450	260	254	195	274	381	40	170	504	256	185
花見川	1,079	4,702	3,172	2,056	967	3,571	351	576	272	441	662	37	468	914	394	299
花団地	498	1,851	1,293	900	422	1,354	228	284	188	238	377	23	182	518	222	165
稲 毛	604	2,482	1,638	957	561	1,663	1,165	1,983	792	1,279	2,240	26	491	852	412	377
若 葉	493	1,908	1,335	854	424	1,113	789	924	542	781	1,249	141	1,114	2,986	1,192	922
西都賀	241	944	573	381	256	570	297	484	270	368	576	49	346	1,169	514	355
泉	309	1,063	845	512	285	848	443	571	330	457	733	57	411	1,409	571	380
緑	670	2,322	1,596	926	562	1,484	656	853	484	733	1,179	76	955	1,714	702	657
あすみ	243	848	581	325	252	549	321	342	170	287	537	35	262	726	288	263
土 気	52	99	70	42	32	96	37	54	30	31	47	10	21	84	28	31
美 浜	715	3,074	1,911	974	711	1,820	746	1,023	560	916	1,283	100	998	1,903	785	604
打 瀬	313	1,542	924	486	337	817	377	444	272	372	669	44	270	889	342	268
生 浜	23,335	170	98	72	40	101	47	72	34	64	103	14	63	162	60	36
幕 張	74	39,068	292	134	69	327	31	57	25	51	73	9	25	171	54	36
検見川	136	454	37,619	178	55	254	39	55	36	50	67	8	34	99	48	22
さつき	151	464	228	21,272	66	278	36	53	37	53	101	7	45	125	52	41
長 作	178	456	419	185	9,288	218	43	32	30	67	123	8	33	124	78	51
朝日丘	160	471	316	184	155	32,263	46	68	73	32	83	3	59	160	107	57
千草台	242	562	431	185	216	386	16,991	394	171	459	1,045	13	83	293	93	135
草 野	92	258	187	110	63	193	192	17,335	70	118	296	9	29	109	33	23
山 王	88	240	223	116	49	208	189	293	18,054	132	304	12	34	111	39	28
都 賀	131	424	341	179	60	227	189	280	204	32,053	375	9	43	198	88	69
緑が丘	68	278	153	131	36	174	99	225	108	167	26,491	8	27	95	29	38
更 科	62	273	181	102	38	139	92	127	97	88	189	8,459	54	328	80	87
大 宮	110	338	282	114	42	164	94	286	55	133	225	12	11,272	355	148	129
みつわ	164	528	291	186	88	315	198	206	140	245	356	34	85	56,817	221	128
若 松	102	208	182	68	76	117	129	146	48	110	167	18	77	213	21,769	127
桜 木	180	751	477	219	83	586	187	363	174	273	409	50	185	728	336	31,883
誉 田	48	189	126	42	25	100	47	75	25	76	108	15	55	229	74	52
越 智	44	137	110	57	21	122	42	69	31	57	72	7	42	147	46	54
幕張西	87	320	193	87	54	160	75	115	64	110	167	13	76	190	93	63
磯 辺	60	227	133	70	39	153	48	82	40	129	92	10	39	177	73	50
幸 町	124	334	229	120	73	207	122	150	70	162	221	21	72	251	138	119
その他	30	63	97	35	26	67	35	31	15	33	56	6	16	51	7	14
計	37,116	82,361	66,609	38,429	19,294	60,406	28,711	33,761	26,586	45,876	48,108	9,764	22,225	83,399	33,242	40,924
自館を除く 合計	13,781	43,293	28,990	17,157	10,006	28,143	11,720	16,426	8,532	13,823	21,617	1,305	10,953	26,582	11,473	9,041

(点)

貸出窓口 所蔵館	誉田	越智	幕張西	磯辺	幸町	合計
中央	3,302	2,164	10,178	4,327	7,776	1,439,863
移動	14	3	64	0	31	54,378
団体	0	0	0	0	0	26,524
みやこ	612	347	2,300	756	1,031	225,088
白旗	279	164	1,238	436	686	147,127
花見川	527	345	1,679	657	1,137	179,266
花団地	240	142	897	368	538	125,887
稲毛	410	286	1,611	541	965	348,731
若葉	347	252	1,119	513	764	208,541
西都賀	166	151	602	271	359	111,631
泉	304	183	730	326	591	70,131
緑	1,753	1,093	1,516	583	977	378,780
あすみ	643	438	566	281	381	153,915
土気	34	27	103	28	51	13,162
美浜	1,081	797	5,436	1,950	2,862	448,074
打瀬	446	332	2,799	783	1,220	274,937
生浜	79	59	355	150	144	31,799
幕張	80	37	306	75	129	46,087
検見川	61	40	246	79	88	44,127
さつき	52	33	192	87	135	28,833
長作	119	29	282	95	135	17,163
朝日丘	116	27	193	94	126	40,104
千草台	166	60	313	195	393	33,800
草野	60	24	171	76	131	23,878
山王	57	34	238	87	83	25,259
都賀	120	41	307	143	148	44,017
緑が丘	35	18	156	76	77	32,914
更科	136	28	155	55	79	15,184
大宮	77	21	207	160	122	20,193
みつわ	127	57	334	142	199	69,810
若松	75	25	154	101	96	28,772
桜木	226	57	563	264	230	51,026
誉田	30,117	92	130	47	71	37,092
越智	149	12,754	113	25	83	18,416
幕張西	155	63	51,749	179	317	63,084
磯辺	207	93	992	15,774	311	26,290
幸町	266	111	1,174	337	33,665	50,031
その他	45	30	42	14	34	6,787
計	42,683	20,457	89,210	30,075	56,165	4,960,701
自館を除く 合計	12,566	7,703	37,461	14,301	22,500	1,126,426

イ 連携機関別相互貸借冊数統計 (冊)

機関名	借受冊数	貸与冊数
国立国会図書館	114	0
県外公共図書館	1,954	173
千葉県立図書館	1,422	457
県内他市町村図書館	3,573	8,687
ネットワーク加盟館	0	8
大学図書館	6	5
計	7,069	9,330

ウ 自動出納書庫資料貸出数 (冊)

区分	館内	館外	協力	宅配	計
図書館	72,257	118,248	3,354	38	193,897
公民館図書室	0	20,975	0	0	20,975

## 9 利用者サービス統計

### (1) 利用者サービス指標

サービス指標	平成 23年度	平成 24年度	平成 25年度	平成 26年度	平成 27年度
市民1人当りの資料貸出点数 (貸出点数÷人口)	5.7点	5.5点	5.3点	5.2点	5.1点
市民1人当りの所蔵資料数 (資料点数÷人口)	2.8点	2.9点	2.9点	2.9点	2.9点
蔵書回転率 (貸出冊数÷蔵書冊数)	2.0回	1.9回	1.8回	1.8回	1.8回
市民1人当りの資料購入費 (資料購入費÷人口)	165円	101円	100円	101円	111円
年度末時点の利用登録者数	640,835人	337,147人 (※)	323,184人	316,870人	310,306人
うち市内住所の人数 (市民に占める割合)	584,475人 (61%)	309,722人 (32%)	297,470人 (31%)	292,249人 (30%)	286,460人 (29%)
うち市外住所の人数	56,360人	27,425人	25,714人	24,621人	23,846人
年度内に1回でも貸出を受けた 利用登録者数	146,544人	141,576人	135,362人	133,944人	128,692人
うち市内住所の人数 (市民に占める割合)	138,305人 (14%)	133,625人 (14%)	128,487人 (13%)	127,400人 (13%)	124,534人 (13%)
うち市外住所の人数	8,239人	7,951人	6,875人	6,544人	4,158人

※平成24年度から長期間（6年以上）図書館を利用しなかった方の利用登録を削除することとしたため、平成24年度末時点の利用登録者数が減少した。

(2) 他政令指定都市との比較(※1)

都市名 (※2)	人口 (千人)	資料数 (千点)	貸出数 (千点) (※3)		資料費 (千円) (※4)		
			人口1人 当り資料数	人口1人 当り貸出数	人口1人 当り資料費	人口1人 当り資料費	
札幌市	1,931	2,613	1.35	6,740	3.49	90,766	47.00
仙台市	1,050	1,899	1.81	4,133	3.94	140,664	133.97
さいたま市	1,254	3,465	2.76	9,891	<b>7.89</b>	216,143	172.36
川崎市	1,434	1,916	1.34	6,773	4.72	129,115	90.04
横浜市	<b>3,714</b>	<b>4,083</b>	1.10	10,601	2.85	<b>532,199</b>	143.30
相模原市	713	1,431	2.01	2,915	4.09	52,123	73.10
新潟市	807	1,821	2.26	4,579	5.67	171,362	212.34
静岡市	719	2,296	<b>3.19</b>	4,405	6.13	184,465	256.56
浜松市	812	2,236	2.75	4,272	5.26	109,998	135.47
名古屋市	2,255	3,246	1.44	10,908	4.84	217,263	96.35
京都市	1,421	1,794	1.26	7,040	4.95	201,624	141.89
大阪市	2,668	4,042	1.51	<b>12,590</b>	4.72	254,850	95.52
堺市	849	1,883	2.22	4,490	5.29	95,483	112.47
神戸市	1,554	2,006	1.29	6,580	4.23	178,988	115.18
岡山市	705	1,564	2.22	4,347	6.17	118,297	167.80
広島市	1,187	2,271	1.91	4,797	4.04	183,448	154.55
北九州市	982	1,814	1.85	3,840	3.91	107,605	109.58
福岡市	1,474	1,947	1.32	4,272	2.90	144,606	98.10
熊本市	734	1,457	1.99	2,868	3.91	200,723	<b>273.46</b>
千葉市(※5)	967	2787	2.88	5,038	5.21	96,898	100.20
(表内順位)	(13位)	(5位)	(2位)	(9位)	(7位)	(17位)	(14位)

※1 値は平成26年度のもの(資料費を除く)。太字は表内順位1位

※2 他政令市の統計データは「日本の図書館2015(社)日本図書館協会」をもとに作成

※3 団体貸出における貸出冊数を含まない

※4 平成25年度決算額

※5 千葉市の統計データには公民館図書室を含む

## (3) 来館者数の推移

(人)

館名	平成 23年度	平成 24年度	平成 25年度	平成 26年度	平成27年度	
					来館者数	一日平均
中央図書館	840,125	817,490	767,191	762,710	742,678	2,543
みやこ図書館	126,557	123,499	119,814	124,484	125,378	424
白旗分館	116,715	107,988	107,349	102,316	97,935	347
小計	243,272	231,487	227,163	226,800	223,313	771
花見川図書館	102,034	97,916	100,439	102,432	99,123	335
花見川団地分館	116,066	111,976	107,214	103,303	101,094	358
小計	218,100	209,892	207,653	205,735	200,217	693
稲毛図書館	276,928	271,036	264,582	270,972	276,511	934
若葉図書館	148,474	152,701	148,317	141,359	140,657	475
西都賀分館	96,988	92,615	87,621	86,054	93,393	331
泉分館	35,744	34,398	39,115	34,269	34,375	122
小計	281,206	279,714	275,053	261,682	268,425	928
緑図書館	280,989	275,605	278,097	292,240	282,882	956
あすみが丘分館	149,466	148,288	147,583	154,677	153,234	543
土気図書室	5,131	4,989	5,445	5,605	5,582	39
小計	435,586	428,882	431,125	452,522	441,698	1,538
美浜図書館	338,810	330,202	332,063	334,531	329,289	1,112
打瀬分館	202,098	195,115	181,396	176,612	178,794	634
小計	540,908	525,317	513,459	511,143	508,083	1,746
合計	2,836,125	2,763,818	2,686,226	2,691,564	2,660,925	9,153

※1日平均は合計来館者数を開館日数で割って算出したもの



## (4) 利用者登録状況

(人)

館名	平成 23年度	平成 24年度	平成 25年度	平成 26年度	平成27年度			
					一 般	児 童	合 計	うち市外 登録者数
中央図書館	115,463	81,071	80,634	80,448	73,734	6,610	80,344	14,188
移動図書館	9,154	3,901	3,593	3,470	2,688	655	3,343	54
小計	124,617	84,972	84,227	83,918	76,422	7,265	83,687	14,242
みやこ図書館	33,733	14,025	12,869	12,521	10,644	1,783	12,427	291
白旗分館	31,132	13,240	12,241	11,620	9,841	1,134	10,975	222
小計	64,865	27,265	25,110	24,141	20,485	2,917	23,402	513
花見川図書館	23,088	10,611	9,813	9,808	8,165	1,200	9,365	659
花見川団地分館	16,242	9,180	8,398	8,062	7,094	609	7,703	703
小計	39,330	19,791	18,211	17,870	15,259	1,809	17,068	1,362
稲毛図書館	81,923	35,187	32,596	31,726	27,433	3,587	31,020	749
若葉図書館	28,720	14,767	13,763	13,147	11,537	1,156	12,693	1,032
西都賀分館	13,168	7,438	7,072	6,911	6,070	787	6,857	237
泉分館	1,270	1,263	1,267	1,300	1,107	200	1,307	163
小計	43,158	23,468	22,102	21,358	18,714	2,143	20,857	1,432
緑図書館	38,523	26,450	26,265	26,231	22,110	3,797	25,907	2,634
あすみが丘分館	23,534	12,589	12,144	11,700	10,076	1,253	11,329	736
土気図書室	3,598	1,322	1,199	1,136	977	108	1,085	44
小計	65,655	40,361	39,608	39,067	33,163	5,158	38,321	3,414
美浜図書館	87,604	33,794	31,612	30,460	27,136	2,313	29,449	530
打瀬分館	21,631	17,973	17,761	17,736	14,232	3,300	17,532	341
小計	109,235	51,767	49,373	48,196	41,368	5,613	46,981	871
図書館計	528,783	282,811	271,227	266,276	232,844	28,492	261,336	22,583
公民館図書室計	112,052	54,336	51,957	50,594	41,335	7,635	48,970	1,263
合計	640,835	337,147	323,184	316,870	274,179	36,127	310,306	23,846

## (5) 予約件数

(件)

館名	平成 23年度	平成 24年度	平成 25年度	平成 26年度	平成 27 年 度						
					図書一般	図書児童	紙芝居	雑誌	視聴覚	(合計)	うち OPAC 予約件数
中央図書館	55,384	50,633	48,291	47,841	26,426	12,947	108	2,817	3,646	45,944	12,147
移動図書館	9,258	8,495	7,499	7,440	4,874	2,255	0	136	6	7,271	
小計	64,642	59,128	55,790	55,281	31,300	15,202	108	2,953	3,652	53,215	12,147
みやこ図書館	11,685	11,759	11,502	12,934	9,136	2,632	12	748	708	13,236	3,559
白旗分館	13,164	12,631	11,916	11,745	7,080	2,620	25	598	1,174	11,497	4,723
小計	24,849	24,390	23,418	24,679	16,216	5,252	37	1,346	1,882	24,733	8,282
花見川図書館	13,652	14,519	15,080	15,144	9,753	3,785	18	852	646	15,054	1,423
花見川団地分館	12,785	12,692	13,074	13,814	10,295	3,325	16	656	971	15,263	2,423
小計	26,437	27,211	28,154	28,958	20,048	7,110	34	1,508	1,617	30,317	3,846
稲毛図書館	33,050	30,789	28,087	29,252	17,868	8,303	56	2,022	1,667	29,916	10,174
若葉図書館	15,763	14,771	14,079	13,626	8,531	2,420	47	1,132	1,413	13,543	2,488
西都賀分館	11,125	11,674	11,140	10,811	7,345	2,721	7	495	497	11,065	1,920
泉分館	3,280	2,438	2,634	2,609	1,422	822	6	120	181	2,551	270
小計	30,168	28,883	27,853	27,046	17,298	5,963	60	1,747	2,091	27,159	4,678
緑図書館	20,932	20,354	21,235	21,859	12,280	8,497	26	1,578	1,191	23,572	7,071
あすみが丘分館	11,833	11,736	11,996	12,268	7,262	2,428	8	446	552	10,696	2,896
土気図書室	883	953	795	882	554	120	0	27	263	964	72
小計	33,648	33,043	34,026	35,009	20,096	11,045	34	2,051	2,006	35,232	10,039
美浜図書館	33,583	35,773	36,954	37,805	26,420	6,452	47	2,086	1,676	36,681	14,126
打瀬分館	18,271	18,073	18,465	17,732	9,390	6,940	33	930	496	17,789	5,684
小計	51,854	53,846	55,419	55,537	35,810	13,392	80	3,016	2,172	54,470	19,810
図書館計	264,648	257,290	252,747	255,762	158,636	66,267	409	14,643	15,087	255,042	68,976
公民館図書室計	106,534	102,745	98,884	96,132	58,510	22,746	384	7,506	4,551	93,697	14,010
携帯	49,325	41,254	35,889	25,542						19,088	
WE B	873,676	878,543	878,482	896,066						914,811	
インターネット計	923,001	919,797	914,371	921,608	630,451	170,209	1,059	59,501	72,679	933,899	
合計	1,294,183	1,279,832	1,266,002	1,273,502	847,597	259,222	1,852	81,650	92,317	1,282,638	82,986

## (6) レファレンス件数の推移

(件)

館名	平成 23年度	平成 24年度	平成 25年度	平成 26年度	平成27年度				
					口頭	電話	文書	合計	一日平均
中央図書館	34,467	32,923	33,549	38,885	36,672	3,515	43	40,230	138
みやこ図書館	3,404	2,930	2,895	3,157	2,820	149	6	2,975	10
白旗分館	2,386	2,374	2,299	2,046	2,104	0	0	2,104	7
小計	5,790	5,304	5,194	5,203	4,924	149	6	5,079	17
花見川図書館	5,141	4,370	4,182	6,235	4,748	58	0	4,806	16
花見川団地分館	1,040	1,492	3,244	4,106	3,563	116	0	3,679	13
小計	6,181	5,862	7,426	10,341	8,311	174	0	8,485	29
稲毛図書館	5,509	4,967	5,577	5,817	5,492	39	2	5,533	19
若葉図書館	4,404	4,692	3,363	3,327	3,210	46	1	3,257	11
西都賀分館	670	1,460	1,647	1,682	1,843	176	0	2,019	7
泉分館	2,333	2,080	2,088	1,673	1,129	35	0	1,164	4
小計	7,407	8,232	7,098	6,682	6,182	257	1	6,440	22
緑図書館	5,369	7,317	5,913	5,420	5,498	189	0	5,687	19
あすみが丘分館	2,959	3,013	2,906	2,910	3,389	389	0	3,778	13
土気図書室	211	246	304	254	304	65	0	369	3
小計	8,539	10,576	9,123	8,584	9,191	643	0	9,834	35
美浜図書館	13,281	11,947	13,029	13,282	14,366	235	3	14,604	49
打瀬分館	5,835	7,714	5,825	4,230	3,866	61	1	3,928	14
小計	19,116	19,661	18,854	17,512	18,232	296	4	18,532	63
合計	87,009	87,525	86,821	93,024	89,004	5,073	56	94,133	323

※「文書」には電子メールによるものも含む。

※1日平均は合計数を開館日数で割って算出したもの。

## (7) 複写サービス利用枚数の推移

(枚)

館名	平成 23年度	平成 24年度	平成 25年度	平成 26年度	平成 27年度
中央図書館	105,446	112,569	103,244	104,143	103,669
みやこ図書館	10,904	9,216	7,400	8,519	6,867
花見川図書館	6,544	5,312	6,482	5,124	5,870
稲毛図書館	12,540	11,794	10,825	9,841	10,510
若葉図書館	7,625	6,833	5,456	6,078	5,355
緑図書館	15,399	13,712	13,819	12,294	12,207
美浜図書館	12,825	10,583	10,429	10,077	10,437
合計	171,283	170,019	157,655	156,076	154,915

※分館を含む。

## (8) 障害者サービス

千葉県図書館の主な障害者サービス

- ア 録音図書・点字図書・大活字等の貸出（全館）
- イ 郵送貸出：市内在住の視覚障害者を対象とした郵送による貸出（中央）
- ウ 自宅配本：市内在住の来館が困難な利用者を対象とした資料の宅配（地区館）
- エ 音声資料貸出：市内在住の視覚障害者を対象とした音声資料の貸出（全館）
- オ 対面音訳：市内在住の視覚障害者等を対象とした資料の音訳（中央・みやこ・稲毛・花見川・緑）
- カ 録音図書の作成：録音図書の自館製作（中央）
- キ 録音室の貸出：市内在住の無償で音訳活動をしている団体または個人に対する施設貸出（中央）
- ク 対面音訳室の貸出：市内在住の音訳者同伴の視覚障害者等を対象とした施設貸出（中央）

館名	大活字本	録音図書	点字図書	点字雑誌	録音雑誌	郵送貸出		自宅配本		音声資料貸出		対面音訳	
	蔵書数 (冊)	保有数 (本)	蔵書数 (冊)	(誌)	(誌)	登録者数 (人)	貸出冊数 (冊)	登録者数 (人) (※1)	貸出冊数 (冊) (※2)	登録者数 (人) (※1)	貸出冊数 (冊)	件数	時間数
中央図書館	3,172	1,617	688	10	7	163	2,402	0	0	90	2,716	95	190
移動図書館	89	0	0	0	0	0	0	0	0	0	0	0	0
団体貸出	63	0	0	0	0	0	0	0	0	0	0	0	0
小計	3,324	1,617	688	10	7	163	2,402	0	0	90	2,716	95	190
みやこ図書館	1,349	0	0	0	0	0	0	13	801	7	34	0	0
白旗分館	514	0	0	0	0	0	0	0	0	2	0	0	0
小計	1,863	0	0	0	0	0	0	13	801	9	34	0	0
花見川図書館	1,433	0	0	0	0	0	0	13	1,076	5	53	0	0
花見川団地分館	81	0	0	0	0	0	0	1	0	3	2	0	0
小計	1,514	0	0	0	0	0	0	14	1,076	8	55	0	0
稲毛図書館	1,432	0	3	0	0	0	0	12	715	20	180	0	0
若葉図書館	1,135	0	0	0	0	0	0	13	912	4	15	0	0
西都賀分館	183	0	0	0	0	0	0	2	0	4	113	0	0
泉分館	574	0	0	0	0	0	0	0	8	0	0	0	0
小計	1,892	0	0	0	0	0	0	15	920	8	128	0	0
緑図書館	960	0	0	0	0	0	0	5	339	3	122	0	0
あすみが丘分館	0	0	0	0	0	0	0	1	13	0	124	0	0
土気図書室	0	0	0	0	0	0	0	0	0	1	0	0	0
小計	960	0	0	0	0	0	0	6	352	4	246	0	0
美浜図書館	830	0	0	0	0	0	0	16	345	6	2	0	0
打瀬分館	0	0	0	0	0	0	0	1	0	4	90	0	0
小計	830	0	0	0	0	0	0	17	345	10	92	0	0
合計	11,815	1,617	691	10	7	163	2,402	77	4,209	149	3,451	95	190

※1 当該サービスの利用者が利用者登録又は更新を行った図書館ごとに集計

※2 自宅配本の利用者が図書館窓口で貸出を受けた数を含む

(9) 有料宅配利用状況の推移

区 分	平成 23年度	平成 24年度	平成 25年度	平成 26年度	平成 27年度
貸出件数(件)	50	43	46	36	43
貸出冊数(冊)	272	195	183	170	177

(10) 千葉市図書館ホームページアクセス件数の推移

(件)

区 分	平成 23年度	平成 24年度	平成 25年度	平成 26年度	平成27年度	
					アクセス件数	一日平均
ア ク セ ス 件 数	345,645	1,088,780	1,173,170	1,235,385	1,245,214	3,402

※トップページのみ件数

# 10 移動図書館利用統計

(冊)

ステーション名	平成 23年度	平成 24年度	平成 25年度	平成 26年度	平成27年度		
					貸出冊数	巡回数	1回平均
奈木台団地	877	582	723	1,042	963	21	46
仁戸名	720	612	484	708	789	21	38
稲毛台	5,762	5,158	5,321	4,202	3,605	23	157
稲毛団地	1,062	1,191	664	481	616	23	27
椎名	4,326	3,162	2,167	3,048	2,525	17	149
松ヶ丘	2,275	1,890	2,014	2,802	2,172	22	99
雇用促進	1,682	1,948	1,907	1,911	1,314	23	57
幸町	2,118	1,798	1,903	2,376	2,277	23	99
稲毛海岸3	1,512	1,270	1,134	1,540	1,242	23	54
柏台	3,460	3,209	3,275	3,607	3,154	23	137
作新台	1,374	926	973	979	761	23	33
西小中台	1,137	915	884	1,124	1,225	23	53
朝日ヶ丘	544	653	596	631	816	23	35
花園	8,970	7,702	8,047	5,946	6,088	23	265
黒砂	1,558	2,016	1,529	1,245	1,087	22	49
登戸	1,718	1,082	977	747	887	22	40
幕張台	14,071	14,458	11,907	11,986	10,699	22	486
犢橋	566	575	709	546	626	23	27
長沼原	369	509	406	238	206	23	9
多部田	1,314	1,016	641	875	913	24	38
あやめ台	2,411	2,430	2,121	2,491	2,147	24	89
若松台	2,422	2,880	2,424	2,116	1,729	24	72
若松第二	1,475	1,714	1,619	2,359	2,684	23	117
瑞穂	6,363	5,263	5,072	5,525	5,407	23	235
青葉ひよどり	1,260	1,392	1,328	1,599	911	23	40
青葉ほおじろ	1,093	1,063	514	562	877	23	38
問屋町	1,769	1,497	1,522	1,926	1,543	24	64
小計	72,208	66,911	60,861	62,612	57,263	611	94
事務室処理分	787	856	587	744	958		
合計	72,995	67,767	61,448	63,356	58,221	611	94

# 11 団体貸出利用統計

(1) 貸出冊数(中央図書館団体貸出用資料の貸出冊数で地区館での貸出は含まない)

## ア 文庫

(冊)

団体名	貸出冊数	団体名	貸出冊数	団体名	貸出冊数
あしたば文庫	95	木かげ文庫	297	はなぞの文庫	563
絵本の会おはなし山	69	こぐま文庫	108	ひばりが丘こども文庫	70
おはなし月ようクラブ	684	このゆびと～ま～れ文庫	522	ひまわり文庫	31
おはなしの小箱	64	地域文庫「こびとの部屋」	159	ファミリー文庫	270
小弓文庫	530	チャイルドガーデン おはなし会	383	みどり文庫	534
ガーデン文庫	104	T・Y文庫	260	計17団体	4,743

## イ 小学校

(冊)

学校名	貸出冊数	学校名	貸出冊数	学校名	貸出冊数
あやめ台小学校	281	作新小学校	57	畑小学校	97
有吉小学校	107	桜木小学校	138	花見川第一小学校	18
磯辺小学校	24	さつきが丘東小学校	684	花見川第二小学校	53
磯辺第三小学校	208	寒川小学校	126	花見川第三小学校	112
稲丘小学校	492	山王小学校	400	平山小学校	415
稲毛小学校	57	椎名小学校	450	弁天小学校	221
稲毛第二小学校	118	蘇我小学校	260	星久喜小学校	136
院内小学校	137	園生小学校	475	誉田小学校	323
上の台小学校	453	高洲第三小学校	188	誉田東小学校	508
打瀬小学校	102	高浜第一小学校	275	幕張小学校	39
生浜小学校	209	千草台小学校	844	幕張西小学校	148
生浜西小学校	250	千草台東小学校	46	幕張南小学校	100
扇田小学校	40	千城小学校	40	真砂第五小学校	66
大木戸小学校	155	千城台北小学校	224	真砂西小学校	30
大椎小学校	58	千城台西小学校	409	真砂東小学校	52
小倉小学校	35	千城台東小学校	313	瑞穂小学校	56
おゆみ野南小学校	196	千城台南小学校	55	みつわ台北小学校	56
海浜打瀬小学校	178	千葉大学教育学部附属小学校	91	みつわ台南小学校	200
柏井小学校	145	都賀小学校	279	緑町小学校	58
柏台小学校	7	都賀の台小学校	243	源小学校	64
川戸小学校	376	鶴沢小学校	117	宮野木小学校	161
草野小学校	51	土気小学校	99	弥生小学校	229
検見川小学校	58	土気南小学校	465	横戸小学校	77
積橋小学校	30	轟町小学校	354	若松小学校	129
こてはし台小学校	161	西小中台小学校	408	計78団体	15,258
小中台小学校	568	登戸小学校	238		
幸町第三小学校	100	仁戸名小学校	36		

## ウ 中学校

(冊)

学校名	貸出冊数	学校名	貸出冊数	学校名	貸出冊数
朝日ヶ丘中学校	7	草野中学校	110	土気中学校	40
有吉中学校	40	新宿中学校	100	土気南中学校	40
磯辺中学校	131	高洲第一中学校	80	星久喜中学校	40
稲浜中学校	51	高洲第二中学校	77	誉田中学校	80
おゆみ野南中学校	90	千城台南中学校	40	緑が丘中学校	100
葛城中学校	105	椿森中学校	100	計17団体	1,231

## エ その他学校

(冊)

学校名	貸出冊数	学校名	貸出冊数	学校名	貸出冊数
幕張インターナショナルスクール	620			計1団体	620

## オ 子どもルーム・読書会など

(冊)

団体名	貸出冊数	団体名	貸出冊数	団体名	貸出冊数
アーバンリビング稲毛	424	小中台小学校 図書ボランティア	156	本町子どもルーム	141
相川海運 TE・RA	94	小中台地区子どもルーム	250	みどり読書会	79
アリスの会	82	児童ディサービス・アニマート まくはりほんごう	114	宮崎子どもルーム	980
院内小 読書ボランティア「ぶっくる」	500	白旗エリア子どもルーム	140	宮野木地区子どもルーム	54
NPOちば市民活動・市民 事業サポートクラブ	212	都賀公民館	173	レストヴィラ千葉椿森	200
小中台おはなし会	234	にじいろ絵本の会	474	計17団体	4,307

## (2) 団体貸出利用登録団体

## ア 文庫 (平成28年4月現在)

No.	文庫名	代表責任者名	設置場所	開庫日時
1	あしたば文庫	川本 泉美	緑区おゆみ野中央8-2 おゆみ野ふれあい館	毎週木曜 15:00~16:45 (夏・冬休み1,2回休み、およそ47回開催)
2	アリス文庫	浜崎 久子	花見川区長作町	毎週火曜日 14:00~17:00
3	磯っ子文庫	大野 好美	美浜区磯辺3丁目12-12 自治会館内	毎月第2・4火曜日 15:00~17:00
4	絵本の会 おはなし山	松島 洋	花見川区幕張町4-602 幕張公民館	定期的な公民館でのお話会・勉強会、保育園・ 小学校でのお話会
5	おはなし 月ようクラブ	福岡 初代	花見川区幕張本郷7-34-47 幕張台自治会館	毎週月曜日 15:00~17:00 (8月と休日を除く)
6	おはなしの小箱	高森 景子	花見川区長作台 長作公民館	おはなし会 第1・3土曜日 10:00~児童、10:45~幼児
7	小弓文庫	高梨 綾子	中央区生実町1963 生実町会館	毎週火曜日 15:00~17:00
8	ガーデン文庫	計良 ジュン	美浜区幸町1丁目7-2 クラブハウス	毎週火曜日 14:30~17:00 毎週土曜日 10:00~12:00 (祝日、春・夏・冬休みは原則休み)
9	かいづか文庫	内海 直子	花見川区さつきが丘	毎週土曜日 14:00~16:00
10	けぐり文庫	大村 浩子	若葉区野呂町	毎週火曜日 14:30~17:00
11	木かげ文庫	柴田 美保子	花見川区長作町	毎週水曜日 14:00~17:30 (8月は休み)
12	こぐま文庫	正田 みどり	花見川区横戸台	休庫中
13	このゆび と〜ま〜れ文庫	坂上 美恵子	稲毛区天台1-12-9 千葉少年鑑別所外来相談室	毎週水曜日 15:00~17:00 毎月第3水曜日 12:30~15:00
14	さくら文庫	鎌田 貴美枝	花見川区宮野木台4-2-10 富士ヶ丘自治会館	毎週火曜日 15:00~17:00 (夏休み等長期休みは休庫)
15	地域文庫 こびとの部屋	宮田 敬子	花見川区西小中台2-4 西小中台団地第1集会所和室	毎週水曜日 16:00~18:00 (祝日、春・夏・秋・冬休みを除く)
16	チャイルドガーデン おはなし会	長 久美子	稲毛区小仲台	保育ルームでの読み聞かせ 毎週1回 10時半 ~11時半年長組まで6クラス
17	T・Y文庫	石倉 雅子	花見川区朝日ヶ丘	毎週火曜日 15:00~18:00 (春・夏・冬の学校休業中は除く)
18	はなぞの文庫	平山 章子	花見川区浪花町	毎月第1・3木曜日 15:30~18:00
19	ひばりが丘 こども文庫	斎藤 賀世子	花見川区宮野木台3丁目15-3 ひばりが丘自治会館内	毎月第1・2・3月曜日 14:30~16:30 (8月は休み)
20	ひまわり文庫	長谷川 弘子	花見川区朝日ヶ丘	第1~4木曜日・第4土曜日 14:30~16:30
21	ファミリー文庫	石渡 明子	稲毛区柏台1-5 稲毛ファミリーハウス集会所	第2・4・5火曜日 10:00~12:00 毎週土曜日 13:30~16:00
22	ペリカン文庫	菊地 三智子	花見川区朝日ヶ丘	毎週土曜日 14:00~17:00
23	みどり文庫	細谷 みどり	美浜区真砂	毎週土曜日 13:30~15:30 (祝祭日・春・夏・秋・冬休みは休み)
24	ろうそくの会	森 由子	稲毛区園生町771-2 ダイヤパレスB棟 ゲストルーム	年2回不定期



イ 読書会・その他（平成28年4月現在）

No.	団 体 名	設 置 場 所	備 考
1	相川海運産業(株)社会教育事業TE・RA	中央区港町16-25	
2	あすみが丘小学校子どもルーム	緑区あすみが丘6-2	子どもルーム
3	穴川花園幼稚園	稲毛区穴川町375	幼稚園
4	アリスの会	若葉区若松町360-1 若松小学校内	読書会
5	稲丘小学校子どもルーム	稲毛区稲丘町19-30	子どもルーム
6	院内小読書ボランティア「ぶっくる」	中央区祐光1-25-3 院内小学校内	読書会
7	NPOちば市民活動・市民事業サポートクラブ	美浜区真砂5-21-12	
8	小中台おはなし会	稲毛区小仲台5-3-1 小中台地域福祉交流館内	読書会
9	小中台小学校 図書ボランティア	稲毛区小仲台6-34-1	読書会
10	小中台地区子どもルーム	稲毛区小仲台5-3-1	子どもルーム
11	幸町第3小学校子どもルーム	美浜区幸町1-10-1	子どもルーム
12	児童デイサービス アニマートまきはりほんごう	花見川区幕張本郷3-5-1	
13	白井小学校子どもルーム	若葉区野呂町215	子どもルーム
14	白旗エリア子どもルーム	中央区白旗1-3-16	子どもルーム
15	千葉市子ども交流館	中央区中央4丁目5番1号 きぼーる内3～5階	
16	都賀公民館	稲毛区作草部2-8-53	
17	土気小学校子どもルーム	緑区土気町1634-2	子どもルーム
18	にじいろ絵本の会	花見川区瑞穂1-2 瑞穂小学校内	読書会
19	平山小学校子どもルーム	緑区緑区辺田町141	子どもルーム
20	誉田小学校子どもルーム	緑区誉田町1-27	子どもルーム
21	誉田東小学校子どもルーム	緑区誉田町2-21-84	子どもルーム
22	本町子どもルーム	中央区本町1-8-1	子どもルーム
23	みどり読書会	美浜区真砂	読書会
24	宮崎子どもルーム	中央区南町2-2-9	子どもルーム
25	宮野木地区子どもルーム	稲毛区宮野木町1752-180	子どもルーム

## 1 2 公民館図書室利用統計

図書室	蔵書数		新 規 購入図書 (冊)	雑誌 (誌)	新聞 (紙)	貸出者数 (人)	登録者数 (人)		
	(冊)	うち児童書 (冊)					一 般	児童	合計
生浜	16,762	6,986	92	9	1	11,542	2,045	365	2,410
幕張	21,177	7,935	137	12	1	31,752	5,025	858	5,883
検見川	27,897	11,229	114	8	1	23,712	2,327	427	2,754
さつきが丘	25,116	9,364	139	3	1	16,462	1,815	207	2,022
長作	22,963	9,965	109	8	1	7,875	1,102	140	1,242
朝日ヶ丘	21,508	8,383	158	6	1	23,704	2,067	227	2,294
千草台	26,172	9,405	135	6	1	11,141	1,256	168	1,424
草野	24,268	9,258	138	3	1	13,395	1,461	249	1,710
山王	24,640	9,907	147	4	1	9,403	1,711	200	1,911
都賀	25,771	9,126	119	4	1	14,961	1,488	270	1,758
緑が丘	18,310	6,374	104	5	1	19,361	1,809	475	2,284
更科	17,010	7,537	83	9	1	3,082	517	72	589
大宮	24,723	8,244	151	3	1	9,202	1,046	123	1,169
みつわ台	25,150	9,361	151	6	1	30,694	3,367	582	3,949
若松	26,326	10,043	102	7	1	11,245	1,446	324	1,770
桜木	22,723	7,990	106	4	1	12,133	1,281	1,111	2,392
誉田	33,833	12,537	122	7	1	13,439	2,692	433	3,125
越智	19,216	7,800	116	6	1	8,831	1,005	170	1,175
幕張西	22,331	8,177	174	5	1	29,517	3,278	581	3,859
磯辺	22,785	12,028	134	6	1	11,808	999	158	1,157
幸町	50,894	17,433	122	6	1	21,031	3,598	495	4,093
合計	519,575	199,082	2,653	127	21	334,290	41,335	7,635	48,970

※一日平均は合計貸出冊数を開館日で割って算出したもの。  
 ※予約件数には、視聴覚資料の予約件数を含む。

図書資料貸出冊数 (冊)				視聴覚資料貸出数 (点)						予約件数 (件)	開館日数 (日)
一般	児童	合計	1日平均	CD	カセットテープ	ビデオテープ	DVD	その他	合計		
23,699	12,746	36,445	106	425	0	53	188	5	671	4,863	344
48,839	30,280	79,119	256	2,782	0	7	430	23	3,242	7,012	309
37,116	27,386	64,502	188	1,789	3	29	265	21	2,107	6,124	344
27,436	10,024	37,460	109	717	2	15	191	44	969	6,712	344
12,764	5,542	18,306	53	799	0	4	175	10	988	4,096	344
38,723	19,525	58,248	169	1,412	147	39	454	106	2,158	5,634	344
20,696	7,159	27,855	81	556	3	44	252	1	856	4,196	344
21,348	11,302	32,650	95	947	1	17	146	0	1,111	6,243	344
16,871	9,232	26,103	76	369	4	10	100	0	483	2,833	344
20,741	24,101	44,842	130	857	0	1	176	0	1,034	3,002	344
29,043	18,119	47,162	137	782	5	12	147	0	946	7,719	344
6,652	3,081	9,733	28	10	0	1	20	0	31	1,217	344
14,440	4,868	19,308	56	2,427	9	85	189	207	2,917	2,605	344
50,875	30,914	81,789	238	1,366	3	12	197	32	1,610	6,875	344
17,042	15,318	32,360	94	682	22	12	85	81	882	2,422	344
21,031	19,389	40,420	118	324	2	10	164	4	504	2,538	344
22,627	19,516	42,143	123	477	3	20	38	2	540	3,161	344
14,862	4,919	19,781	58	634	3	3	36	0	676	3,228	344
43,667	43,951	87,618	255	1,286	1	15	280	10	1,592	5,767	344
18,908	10,560	29,468	86	454	0	12	138	3	607	2,149	344
37,054	17,710	54,764	159	967	0	4	380	50	1,401	5,301	344
544,434	345,642	890,076	2,615	20,062	208	405	4,051	599	25,325	93,697	

# 13 事業活動

## (1) 企画展示

### ア 中央図書館（展示回数 65回）

	回	実施期間	展示内容
1階 展示 コーナー ナリス	1	4月17日～5月20日	子どもの本を楽しもう
	2	5月22日～6月17日	健康生活を応援します！～こことからだの健康～
	3	6月19日～7月15日	ボンジョルノ！イタリア！
	4	7月17日～9月16日	琳派400年
	5	9月18日～10月14日	すごいぞ！子どもの図鑑
	6	10月16日～12月16日	古典文学入門
	7	12月18日～2月14日	伊能忠敬と伊能図一はじめて実測日本地図を作った人
	8	2月19日～4月20日	和食の魅力～ユネスコ無形文化遺産と日本の食文化～
展示 コーナー 側	1	5月22日～6月17日	子どもの本を楽しもう
	2	6月19日～7月15日	健康生活を応援します！～こことからだの健康～
	3	7月17日～8月19日	ボンジョルノ！イタリア！
	4	8月21日～9月16日	戦後のベストセラーズ
	5	9月18日～10月14日	琳派400年
	6	10月16日～12月16日	すごいぞ！子どもの図鑑
	7	12月18日～2月14日	古典文学入門
	8	2月19日～3月16日	伊能忠敬と伊能図一はじめて実測日本地図を作った人
	9	3月18日～4月20日	賞をとった本たち～赤い鳥文学賞・日本児童文学者協会賞の紹介～
児童 書 展 示 コ ー ナ ー	1	2月20日～5月20日	春わくわく
	2	5月22日～8月30日	ミニミニ展示『雨ってすてき！』,自由研究・課題図書コーナー
	3	7月18日～9月16日	へいわってすてき～戦後70年 考えよう へいわのたいせつさ～
	4	9月18日～11月18日	おすすめのおうち～おはなしの中のおうちをさがして～
	5	11月20日～12月27日	クリスマス特集
	6	1月5日～2月14日	今年はさる年
	7	2月21日～5月18日	春はる はじめまして
コ ー ナ ー 展 示 Y A （ ヤ ン グ ア ）	1	4月17日～6月17日	もっと！科学するところ
	2	6月19日～9月16日	戦後70年～考えよう平和の大切さ～
	3	9月18日～1月20日	翻訳家 金原瑞人の世界
	4	1月22日～4月20日	生きている言葉～どこかで読んだ詩がふと鳴り響く～
ナ ー 展 示 こ ー ナ ー 研 究 展 示 こ ー ナ ー 児 童 書	1	3月20日～7月15日	ミッフィーの誕生（うさこちゃん）60周年
	2	7月17日～11月18日	松谷みよ子～日本の赤ちゃん絵本の先駆者～
	3	11月20日～3月16日	生誕110年 椋鳩十 ～生命の尊厳と愛の美しさを動物に託して～
	4	3月18日～7月20日	ピアトリクス・ポターTM 生誕150周年「ピターラビットTM」の絵本を描き、語り、田園をいつくしんだ人
展 示 コ ー ナ ー 科 学 の 本 の	1	4月1日～5月20日	やさしいの花ってかわいいね
	2	5月22日～8月30日	迫力満点大型本（恐竜・動物・宇宙・昆虫・他）
	3	9月1日～10月14日	火山を知ろう
	4	10月16日～12月16日	土ってなんだろう？
	5	12月17日～1月20日	ウイルスに負けない身体をつくらう！
	6	1月21日～2月14日	水のふしぎ
2 階 展 示 コ ー ナ ー	1	3月20日～5月20日	新聞地方版に紹介された「千葉の本」～平成二十六年度の新聞から～
	2	5月22日～7月15日	World Trip ～新しい風を求めて～
	3	7月17日～9月16日	近代化遺産をたずねて～千葉市の建造物の紹介～
	4	9月18日～11月18日	The Movie Books ～洋書で識る映画の世界～
	5	11月20日～1月20日	千葉(せんよう)の古き道を往(ゆ)く～千葉市を通る六街道を中心に～
	6	1月22日～3月16日	The New English Books Acquired in 2015 ～英語新着図書の紹介～
	7	3月18日～5月18日	新聞地方版に紹介された「千葉の本」～平成二十七年度の新聞から～
コ ー ナ ー 展 示 （ 参 考 図 書 ） 2 階 ビ ジ ネ ス	1	3月20日～5月20日	マーケティング
	2	5月22日～7月15日	ファッション
	3	7月17日～9月16日	就職・転職・資格
	4	9月18日～11月18日	エネルギーと環境
	5	11月20日～1月20日	IT（情報技術・産業）
	6	1月22日～3月16日	経済学
	7	3月18日～5月18日	会計・財務
千 葉 市 の 元 気 企 業 展 示 コ ー ナ ー 2 階 ビ ジ ネ ス	1	3月20日～9月16日	株式会社モノベエンジニアリング
	2	10月16日～3月16日	株式会社オオクシ
	3	3月18日～8月17日	吉山プラスチック工業株式会社

	回	実施期間	展示内容
展示2階地域ナール	1	4月17日～5月20日	ぶらり・自転車さんぽ
	2	5月22日～6月10日	千葉市立小学校の使用教科書を紹介します！
	3	6月11日～7月5日	大賀ハス 千葉市の花
	4	7月9日～8月29日	全国高等学校野球選手権 千葉大会
	5	9月30日～10月14日	千葉市立小学校の使用教科書の下巻を紹介します！
	6	10月16日～11月29日	房総と古典文学
	7	12月3日～12月26日	知っていますか？千葉市の研究グループ 千葉市で活躍している団体とその刊行物の紹介(自然科学編)
	8	12月26日～1月28日	郷土かるたと千葉の七福神 新春の風物詩2題
	9	2月21日～3月21日	東日本大震災から5年 報道写真でふりかえる千葉
ベ1階エレ横	1	10月25日～12月27日	千葉市の礎を築いた一族 頼朝に父と呼ばれた男千葉常胤(市文化財課、市中央図書館共催)

### イ みやこ図書館(展示回数42回)

	回	実施期間	展示内容
一般展示	1	通年	芥川賞・直木賞(90年代～現在)
	2	通年	過去10年のベストセラー
	3	通年	作家の命日
	4	3月20日～5月20日	春のおでかけガイド
	5	5月22日～8月19日	食と健康
	6	8月21日～11月18日	若い人に贈る100冊の本
	7	11月20日～1月21日	年末年始特集～大掃除からおせちまで～
	8	1月9日～3月16日	アガサ・クリスティー没後40年
	9	3月18日～5月18日	春のおでかけガイド
児童展示	1	通年	読んでみよう(対象別おすすめ本リスト配布と展示)
	2	通年	こわいおはなしの本
	3	7月1日～8月30日	夏休みによんでみよう
	4	9月29日～11月29日	図書館クイズ～本を読んでクイズにこたえよう～
	5	10月1日～10月31日	ハロウィーン・魔女の本
	6	12月1日～12月27日	クリスマスの本
	7	1月4日～2月17日	冬の本
	8	1月22日～3月31日	「読み継がれる絵本作家たち」モーリス・センダック
ギヤラリ図書館	1	4月17日～5月20日	動物公園の住人たち写真展
	2	5月22日～8月19日	写真で見る千葉市今昔ものがたり～鉄道・駅舎編～
	3	8月21日～9月16日	写真で見る千葉市今昔ものがたり～臨海部埋立編～
	4	9月18日～11月18日	落画喜会似顔絵展
	5	11月20日～12月16日	第2回いちご会油彩画展
	6	12月18日～4月20日	写真で見る千葉市今昔ものがたり～市街地編～
児童旗分館	1	通年	読んでみよう(対象別おすすめ本リスト配布と展示)
	2	通年	こわいおはなしの本
	3	3月20日～5月12日	たねをまこう～野菜・果物～
	4	3月20日～5月12日	明日の天気は？～天気・気候～
	5	3月20日～5月12日	松谷みよ子追悼特集～
	6	5月16日～7月7日	おかあさん、おとうさん、ありがとう～母の日・父の日～
	7	6月3日～7月7日	たなばた
	8	7月11日～9月1日	過去の課題図書(3年以内)
	9	7月11日～9月1日	自由研究
	10	7月23日～9月16日	戦争(1階展示)
	11	9月5日～11月17日	列車の旅にしよう～きかんしゃトーマス70周年記念～
	12	11月21日～12月25日	クリスマス(1階展示)
	13	11月28日～1月10日	映像化された子供の本～12月1日は映画の日～
	14	1月5日～2月3日	十二支・お正月
	15	1月5日～2月3日	2016年は、さる年
	16	1月5日～2月3日	まめまき・おに
	17	2月6日～3月3日	ひなまつり・はるまつり
	18	2月6日～3月16日	怪獣・恐竜
	19	3月22日～5月10日	たのしい春がきた～学校・幼稚園・先生・一年生になるよ～

ウ 花見川図書館（展示回数 33回）

	回	実施期間	展示内容
一般展示	1	3月18日～5月18日	セカンドライフ
	2	5月22日～6月17日	祝！北陸新幹線開業！
	3	6月19日～7月15日	動物の命 ～「小さな命の写真展」パネル展示とともに～
	4	7月17日～8月19日	終戦から70年
	5	8月21日～9月16日	国際土壌年
	6	9月18日～10月14日	体にいいこと集めました
	7	10月16日～11月18日	読書週間 ～オススメの本～
	8	11月20日～12月16日	ようこそ縄文の世界へ
	9	12月18日～1月20日	大掃除
	10	1月22日～2月17日	真田幸村
	11	2月19日～3月16日	3、11を忘れない
児童展示	1	通年	「よんでみよう」おすすめ
	2	3月1日～4月30日	めばえ
	3	5月1日～6月30日	色
	4	7月1日～8月30日	ブックラリー どうぶつ
	5	9月1日～10月31日	食欲の秋
	6	1月5日～2月28日	さる
	7	3月1日～4月30日	今も昔も
花見川団地分館 一般展示	1	3月22日～5月20日	春爛漫-桜と花見-
	2	5月22日～7月15日	利根川と印旛沼堀割普請
	3	7月17日～8月19日	鉄道と文学
	4	8月21日～9月16日	文学に描かれた鉄道
	5	9月18日～11月18日	モンゴル襲来と千葉氏
	6	11月20日～1月20日	地震・津波・火山
	7	1月22日～2月17日	江戸時代の事件簿
	8	2月19日～4月20日	平成のベストセラー
花見川団地分館 児童展示	1	3月 3日～5月20日	春は“はじまり”の季節！～ともだちできるかな～
	2	5月22日～7月15日	ミッフィー生誕60年
	3	7月17日～8月30日	夏休みは図書館クイズに挑戦！
	4	9月 1日～10月14日	体で感じる『ことば』の絵本
	5	10月16日～12月16日	旅の本
	6	12月18日～2月17日	身近にある自然の不思議
	7	2月19日～5月18日	「おきにいりのほん」大集合

エ 稲毛図書館（展示回数 20回）

	回	実施期間	展示内容
一般展示	1	4月17日～6月17日	電車でおでかけ
	2	6月19日～8月19日	なつかしのベストセラー
	3	8月 4日～8月19日	戦争と平和
	4	8月21日～9月16日	谷崎 潤一郎 没後50年
	5	9月18日～11月18日	徳川家康と江戸時代
	6	10月18日～11月7日	林芙美子と千葉県 ～放浪記をはじめ～
	7	10月18日～11月18日	徳川家康と江戸時代、そして真田幸村
	8	11月7日～12月16日	下総千葉氏とその足跡
	9	11月20日～12月16日	小中台公民館「クラブ作品展示」
	10	12月18日～1月20日	年末年始特集
	11	1月22日～3月16日	知の遺産～2015年に旅立った作家たち～
	12	3月18日～4月20日	春の新生活を応援します！
児童展示	1	3月17日～5月20日	みてみよう いろいろな国
	2	5月22日～7月15日	長新太さん 没後10年
	3	7月18日～8月30日	アイデアいっぱい 自由研究の本！
	4	9月 1日～11月18日	昔むかし…（昔話）
	5	11月20日～12月27日	昔むかし…（道具）
	6	1月 5日～3月18日	申年（さるどし）・昔あそびをしよう
YA（ヤングアダルト）展示	1	6月19日～9月16日	部活動を舞台にした小説～あんな部活・こんな部活～
	2	9月18日～12月16日	見てみよう！郷土資料

才 若葉図書館（展示回数 48回）

	回	実施期間	展示内容
一般展示	1	3月20日～5月20日	動物のいる暮らし
	2	5月22日～7月15日	戦後70年・沖縄今昔
	3	7月17日～9月16日	読んで楽しい！？岩波新書
	4	9月18日～10月14日	史跡・加曾利貝塚
	5	10月16日～11月18日	今年こそ！手編みの贈り物
	6	11月20日～1月20日	あと少しで文学賞
	7	1月22日～3月16日	世界を旅する
	8	3月18日～5月18日	Rock黄金時代
児童展示	1	3月20日～5月20日	「読んでみよう」の本
	2	6月19日～9月16日	スポーツがしたくなる本
	3	9月18日～11月18日	図書館の文化祭
	4	11月20日～1月20日	クリスマス・お正月
	5	1月22日～3月16日	新春・春の足音
	6	3月18日～5月18日	「読んでみよう」の本
西都賀分館 一般展示	1	3月20日～5月20日	子どもと一緒に学ぼう、楽しもう
	2	5月22日～7月15日	子どもと一緒に学ぼう、楽しもう②
	3	7月17日～9月16日	ご存じですか！千葉の本
	4	9月18日～11月18日	災害に備えよう
	5	11月20日～1月20日	食で元気に！
	6	1月22日～3月16日	読んでみませんか あの人の本
	7	3月18日～5月18日	自然の楽しみ
西都賀分館 児童展示	1	3月20日～5月20日	レッツトライ！はじめようスポーツ
	2	5月22日～7月15日	海の中をのぞいてみよう
	3	7月17日～9月16日	夏休みの宿題 応援します！！ 作ってみよう やってみよう自由研究
	4	9月18日～11月18日	こわ～い災害に備えよう！！ 地震・噴火・台風・雷
	5	11月20日～12月27日	クリスマスと冬の本
	6	1月22日～3月16日	おじいちゃん おばあちゃんと遊ぼう 昔と今の遊び
	7	3月18日～5月18日	イソップとむかし話
泉分館 一般展示	1	4月17日～5月20日	花を楽しむ
	2	5月22日～7月15日	安心生活
	3	7月17日～8月19日	戦後70年
	4	8月21日～9月16日	江戸っ子のくらしを訪ねて
	5	9月18日～11月18日	知っておきたい冠婚葬祭
	6	11月3日～12月3日	趣味を楽しむ
	7	12月3日～2月17日	古来より続く和のならわし
	8	2月19日～4月20日	アレルギーを知る
泉分館 児童展示	1	3月20日～5月20日	入園・入学おめでとう ～おともだちたくさんできるかな～
	2	5月22日～7月15日	空よみしょう
	3	7月17日～8月30日	チャレンジ！！夏休み
	4	9月1日～10月14日	のぞいてみよう ～見たことない世界～
	5	10月16日～11月18日	秋！みつけた
	6	11月20日～12月27日	あわてんぼうのサンタクロース
	7	1月 5日～2月17日	お正月とおさるの本
	8	2月19日～3月16日	むかしむかしのおはなし
特別展示 泉分館	1	4月17日～7月15日	恋を読む～甘く、切なく、ほろ苦く、そして狂おしい恋～
	2	7月17日～10月14日	みんなが愛する名探偵
	3	10月16日～1月20日	医療小説 ～医療に潜む深い闇～
	4	1月22日～4月20日	伝記・歴史小説

カ 緑図書館（展示回数 30回）

	回	実施期間	展示内容
緑図書館	1	4月17日～5月10日	母の日・端午の節句
	2	4月25日～5月31日	池波正太郎の世界―没後25周年
	3	5月1日～5月31日	図書館の本いろいろ―5月は図書館振興の月です
	4	5月14日～6月17日	雨をたのしもう
	5	5月26日～12月1日	おこめづくりとおこめに関する本
	6	6月2日～7月18日	雨の日も図書館へ
	7	6月20日～7月8日	七夕飾り
	8	7月1日～9月1日	なつやすみ自由研究コーナー
	9	7月19日～7月26日	夏の料理・暮らし
	10	7月28日～8月30日	発掘された緑区の遺跡後～大膳野南貝塚のアクセサリ
	11	8月6日～8月19日	戦後70年―恒久平和を願って
	12	8月6日～8月19日	阿川弘之氏著作
	13	9月2日～9月30日	いのちたいせつに～世界自殺予防デー・自殺予防週間に寄せて～
	14	9月4日～10月30日	妖精の本
	15	9月30日～11月29日	リタイヤ後の生活設計
	16	10月10日～10月17日	障害者スポーツってなんだろう―車いすバスケットと国際大会によせて
	17	10月24日～12月16日	2015年も日本人2人が受賞―ノーベル賞―
	18	11月25日～12月25日	クリスマスの本の展示
	19	12月1日～12月27日	新しい年を迎えるお手伝い
	20	12月26日～1月15日	お正月と干支の本
	21	1月16日～2月18日	冬の本 おにの本
	22	1月16日～3月16日	夏目漱石没後100年
	23	2月4日～3月3日	3月3日はひなまつり
	24	3月6日～4月15日	入園・入学おめでとう
	25	3月19日～4月27日	シェイクスピアの世界―没後400年を記念して～
	26	3月19日～5月19日	みんなのまなびを支える図書館
あすみが丘分館	1	4月17日～7月15日	なつかしの昭和
	2	7月17日～8月30日	夏休みの宿題、応援します!!
	3	9月18日～12月16日	レッツトライ スポーツ!
	4	12月18日～3月16日	ハッピー ハンドメイド

キ 美浜図書館（展示回数12回）

	回	実施期間	展示内容
美浜図書館	1	5月22日～7月15日	食&健康
	2	7月17日～9月16日	夏の展示
	3	9月18日～11月18日	秋の展示
	4	11月20日～2月17日	整理力
	5	2月19日～	人と人との関わり
	6	通年	文学賞受賞作品展示（江戸川乱歩賞ほか）
打瀬分館	1	3月29日～6月17日	幕末をかけぬけた人々
	2	6月19日～9月30日	この夏、本を借りて遊びに行こう!
	3	10月1日～10月17日	子どもと本
	4	10月18日のみ	きむらゆういち&揚琴(イベント関連)
	5	10月20日～2月17日	文学賞受賞作品展示（芥川賞直木賞本屋大賞）
	6	2月19日～5月18日	本に光を。貸出回数の少ない本。



(2) おはなし会 (定例)

図書館名	実施日	開始時間	対象	参加者		開催回数	
				小計	合計	小計	合計
中央図書館	毎週土曜日	11:00～	3・4歳児	1,067人	2,473人	46回	166回
		14:30～	5歳児以上	645人		46回	
		15:00～	小学生	313人		38回	
	毎月第2金曜日	10:00～	1歳児とその保護者	254人		23回	
11:00～		2歳児とその保護者	194人	13回			
みやこ図書館	毎週火曜日	15:30～	3～5歳児	248人	510人	43回	96回
		16:00～	6歳児・小学生	204人		43回	
	毎月第1火曜日	10:30～	0・1歳児とその保護者	22人		5回	
		11:00～	2・3歳児とその保護者	36人		5回	
白旗分館	毎月第3水曜日	15:30～	3歳児～小学生	22人	22人	7回	7回
花見川図書館	第1・3金曜日	11:00～	0～3歳児	153人	545人	23回	72回
	毎週金曜日	16:00～	4歳児以上	392人		49回	
花見川団地分館	毎月第4水曜日	15:30～	3歳児～小学生と保護者	135人	135人	12回	12回
稲毛図書館	毎週金曜日	15:15～	3～6歳	692人	1,010人	48回	96回
		16:00～	小学生	318人		48回	
若葉図書館	毎週金曜日	15:30～	3歳児以上	283人	466人	48回	72回
	毎月第4土曜日	14:00～	3歳児以上	65人		12回	
	毎月第2水曜日	10:00～	0～2歳児と保護者	118人		12回	
西都賀分館	毎月第2・第4水曜日	15:00～	3歳児以上	62人	62人	18回	18回
泉分館	毎月第2土曜日	11:00～	3歳児～	273人	273人	12回	12回
緑図書館	毎週金曜日	11:00～	2・3歳とその保護者	1,679人	2,633人	48回	144回
		15:30～	4歳児～就学前児と保護者	532人		48回	
		16:00～	小学生とその保護者	422人		48回	
あすみが丘分館	毎月第2水曜日	11:00～	1歳児～3歳児とその保護者	615人	764人	11回	22回
		15:45～	4歳児以上	149人		11回	
美浜図書館	毎週金曜日	15:30～	3・4歳児	375人	900人	49回	98回
		16:00～	5歳児以上	525人		49回	
打瀬分館	毎月第4木曜日	15:30～	3・4歳児	83人	139人	9回	18回
		16:00～	5歳児～小学生	56人		9回	
				参加者合計	9,932人	実施回数合計	833回

(3) 主催行事 (定例おはなし会を除く)

図書館	月日	曜日	行事名	対象	参加人数		
					大人	子ども	計
中央	4月25日	土	子ども読書の日記念 親子おはなし会	3・4歳児とその保護者	11人	16人	27人
				5歳児～小学生とその保護者	10人	12人	22人
	4月26日	日	外国語おはなし会	5歳児～小学生	15人	17人	32人
	6月11日	木	読み聞かせ入門講座	読み聞かせに関心のある市民	52人		52人
	6月21日	日		6か月～2歳未満児とその保護者	8人	5人	13人
	6月25日	木	地域文庫等研修会	子どもの読書を支援している方	83人		83人
	7月18日	土	夏の親子おはなし会	3・4歳児とその保護者	21人	24人	45人
				5歳児～小学生とその保護者	6人	15人	21人
	7月29日	水	親子図書館たんけんツアー	小学生とその保護者	7人	16人	23人
	7月30日	木		小学生とその保護者	6人	15人	21人
	7月31日	金		小学生とその保護者	10人	13人	23人
	7月26日	日		3歳児～小学生	8人	20人	28人
	8月2日	日	子どもが語るおはなし会	3歳児～小学生	11人	17人	28人
	8月9日	日		3歳児～小学生	6人	17人	23人
	8月16日	日		3歳児～小学生	9人	17人	26人
	8月23日	日		3歳児～小学生	5人	13人	18人
8月30日	日	3歳児～小学生		15人	19人	34人	

図書館	月日	曜日	行事名	対象	参加人数		
					大人	子ども	計
中央	8月29日	土	夏休み点字体験	小学生・中学生	14人	22人	36人
	9月19日	土	青少年の日フェスタ 親子おはなし会	3・4歳児とその保護者	11人	24人	35人
				5歳児～小学生とその保護者	12人	21人	33人
	10月25日	日	子ども読書まつり	子ども～一般			5515人
	11月13日	金	著作権セミナー（市経済企画課、市中央図書館共催）	一般、行政職員等	135人		135人
	12月5日	土	図書館市民講座「健康生活を応援します～からだところの健康～」	一般	9人		9人
	12月5日	土	ビジネス支援講座「サービス業を起業する上で一番大切なこと」	一般	22人		22人
	12月19日	土	冬の親子おはなし会	3・4歳児とその保護者	13人	16人	29人
				5歳児～小学生とその保護者	12人	25人	37人
	1月9日	土	かるたあそび	5歳児以上	11人	17人	28人
	1月30日	土	子ども読書講座	市民	103人	13人	116人
	2月21日	日	外国語おはなし会	5歳児～小学生	16人	27人	43人
	3月20日	日	子どもが語るおはなし会	3歳児～小学生	8人	19人	27人
				3歳児～小学生	5人	12人	17人
			参加人数合計 うち、大人向け行事参加人数	654人	432人	6,601人 301人	
みやこ	4月25日	土	子ども読書の日記念親子おはなし会	3～6歳児とその保護者	6人	9人	15人
				小学生とその保護者	3人	5人	8人
	7月4日	土	わくわく体験教室ー変身！国蝶オオムラサキー	小学生	13人	27人	40人
	7月23日	木	こども一日図書館員	小学3年生		12人	12人
	7月24日	金				12人	12人
	7月25日	土	わくわく体験教室ー飛ばせ！紙ヒコーキー～めざせ！ガリレオ～	小学生	13人	22人	35人
	8月1日	土	「第11回みやこ寄席 夏のこわ～いお話」	小学生以上	16人	23人	39人
	8月18日	火	夏の親子おはなし会	3～5歳児とその保護者	3人	5人	8人
				年長・小学生とその保護者	3人	5人	8人
	9月8日	火	青少年の日親子おはなし会	3～5歳児とその保護者		9人	9人
				6歳児・小学生とその保護者	1人	7人	8人
	10月10日	土	子ども読書まつり	子ども～一般			1128人
	10月17日	土	第12回みやこ寄席（子ども読書まつり第2部）	小学生以上	34人	3人	37人
	10月23日	金	わらべうたと絵本講座	2・3歳児とその保護者	2人	2人	4人
	11月7日	土	わくわく体験教室この実何の実？～どんぐりで標本をつくろう～	小学生	11人	20人	31人
	11月21日	土	市民講座「マイホームの地震対策」	一般	9人		9人
	12月22日	土	冬の親子おはなし会（クリスマスおはなし会）	3～5歳児とその保護者	8人	8人	16人
				6歳児・小学生とその保護者	3人	2人	5人
1月9日	土	かるたあそび	5歳児～小学生	3人	8人	11人	
1月16日	土	第13回みやこ寄席 新春初笑い	小学生以上	34人	5人	39人	
			参加人数合計 うち、大人向け行事参加人数	162人	184人	1,474人 9人	

※子ども読書まつりの参加人数は合計のみを記載（以降同様）

図書館	月日	曜日	行事名	対象	参加人数		
					大人	子ども	計
白旗	4月15日	水	子ども読書の日 親子おはなし会	3歳児～小学生とその保護者	3人	2人	5人
	8月19日	水	夏の親子おはなし会	3歳児～小学生とその保護者	7人	13人	20人
	9月16日	水	青少年の日親子おはなし会	3歳児～小学生とその保護者	2人	3人	5人
	10月24日	土	子ども読書まつり	子ども～一般			70人
	12月16日	水	冬の親子おはなし会（クリスマスおはなし会）	3歳児～小学生とその保護者	1人	2人	3人
	1月9日	土	かるたあそび	5歳児～小学生	4人	6人	10人
					参加人数合計 うち、大人向け行事参加人数	17人	26人
花見川	4月24日	金	子ども読書の日記念親子おはなし会	0～3歳児とその保護者	5人	7人	12人
				4歳児～小学生その保護者	18人	3人	21人
	4月29日	水	GW子ども映画会	4歳児～小学生その保護者	6人	8人	14人
	5月4日	月	GW甲冑体験	身長150cm以下の子ども		7人	7人
	5月5日	火				6人	6人
	5月6日	水				8人	8人
	7月29日	水	子ども一日図書館員	小学校3年生		10人	10人
	7月30日	木				9人	9人
	8月4日	水	科学あそびの部屋	4歳児～とその保護者	16人	43人	59人
	8月5日	木			24人	53人	77人
	8月6日	金			子どもルーム	4人	30人
	8月27日	木	夏の子ども映画会	4歳児～小学生その保護者 子どもルーム	9人	24人	33人
					2人	34人	36人
	7月17日～ 8月30日		ブックラリー	幼児～小学生		154人	154人
	11月7日	土	子ども読書まつり	子ども～一般			945人
	11月13日	金	わらべうたと絵本講座	2歳児とその保護者	4人	3人	7人
	11月27日	金			5人	5人	10人
	11月21日	土	市民講座 「相続を知って終活に備えよう」		16人		16人
	12月12日	土	郷土史講座 「縄文時代の花見川区」		29人		29人
	12月18日	金	冬のおはなし会	1～3歳児とその保護者 4歳児～小学生その保護者	12人	15人	27人
					2人	22人	24人
	12月23日	木	冬の子ども映画会	4歳児～小学生その保護者	5人	4人	9人
	1月9日	土	こどもかるたあそび	5歳児以上	4人	17人	21人
				参加人数合計 うち、大人向け行事参加人数	161人	462人	1,568人 45人
花見川 団地	4月22日	水	こどもの読書の日記念親子おはなし会	3歳以上の児童とその保護者	7人	10人	17人
	7月22日	水	親子おはなし会	3歳以上の児童とその保護者	5人	8人	13人
	夏休み期間中		図書館クイズ	小学生		252人	252人
	10月31日	土	親子で楽しむおはなし会	3歳以上の児童とその保護者	12人	14人	26人
	12月24日	木	冬のおはなし会	3歳以上の児童とその保護者	5人	12人	17人
	1月27日	水	むかし話おはなし会	3歳以上の児童とその保護者	5人	5人	10人
					参加人数合計 うち、大人向け行事参加人数	34人	301人

図書館	月日	曜日	行事名	対象	参加人数		
					大人	子ども	計
稲毛	4月24日	金	子ども読書の日記念 親子のおはなし会	3～6歳とその保護者	10人	16人	26人
				小学生とその保護者	5人	7人	12人
	5月24日	土	小学生 土曜日おはなし会	小学生	2人	6人	8人
	6月4日	木	はじめてのおはなし会	2歳児とその保護者	4人	4人	8人
	7月17日	金	夏の親子おはなし会	3～6歳	8人	13人	21人
				小学生	2人	9人	11人
	7月29日	水	子ども一日図書館員	小学3年生		15人	15人
	7月30日	木				15人	15人
	9月3日	木	はじめてのおはなし会	2歳児とその保護者	6人	6人	12人
	9月12日	土	青少年の日記念 お楽しみ会	3～6歳とその保護者	6人	8人	14人
				小学生とその保護者	3人	17人	20人
	9月30日	水	わらべうたと絵本講座	3歳児とその保護者	5人	5人	10人
	10月1日	木			2人	2人	4人
	10月31日	土	子ども読書まつり	子ども～一般			876人
	11月7日	土	郷土文学講座「林芙美子と千葉県～放浪記をはじめ～」	一般	37人		37人
	11月28日	土	小学生 土曜日おはなし会	小学生		9人	9人
	12月3日	木	はじめてのおはなし会	2歳児とその保護者	2人	3人	5人
	12月5日	土	市民講座「下総千葉氏とその足跡」	一般	42人		42人
	12月12日	土	冬の子どもアニメ鑑賞会	3～6歳とその保護者	1人	2人	3人
				小学生	2人	8人	10人
2月6日	土	小学生 土曜日おはなし会	小学生		8人	8人	
2月13日	土	美術講座「初期浮世絵の魅力」	一般	40人		40人	
3月3日	木	はじめてのおはなし会	2歳児とその保護者	6人	6人	12人	
			参加人数合計	183人	159人	1,218人	
			うち、大人向け行事参加人数			119人	

図書館	月日	曜日	行事名	対象	参加人数		
					大人	子ども	計
若葉	5月1日	金	子ども読書の日記念親子おはなし会	3歳児から小学生までとその保護者	1人	3人	4人
	5月6日	水	子ども読書の日記念ファミリーマジックショー				54人
	7月22日	水	こども一日図書館員	小学校3年生		8人	8人
	7月29日	水	小学生かんたん工作と本の紹介	小学生		9人	9人
	7月31日	金	夏の親子おはなし会	3・4歳児とその保護者	2人	6人	8人
				5歳児から小学生までとその保護者	3人	9人	12人
	8月28日	金	高校生が語るおはなし会	3歳児から小学生までとその保護者	4人	7人	11人
	10月7日	水	親子で楽しむわらべうたと絵本講座	満2・3歳児と保護者	9人	9人	18人
	10月31日	土	子ども読書まつり	子ども～一般			371人
	11月7日	土	図書館市民講座「遺言のすすめ～大切な家族のために～」		25人		25人
	12月23日	水	冬のファミリーマジックショー				61人
	12月25日	金	冬の親子おはなし会	3歳児から小学生までとその保護者	3人	9人	12人
	3月5日	土	若葉区歴史探訪講座「考古学から見た若葉区の歴史～若葉区の前時代～」		22人		22人
				参加人数合計 うち、大人向け行事参加人数	69人	60人	615人 47人
西都賀	4月18日	土	子ども読書の日記念親子おはなし会	3歳児以上とその保護者	8人	10人	18人
	7月22日	水	夏の親子おはなし会	3歳児以上とその保護者	5人	14人	19人
	11月7日	土	子ども読書まつり	子ども～一般			103人
	12月19日	土	冬の親子おはなし会	3歳児以上とその保護者		7人	7人
				参加人数合計 うち、大人向け行事参加人数	13人	31人	147人 0人
泉	4月18日	土	子ども読書の日記念おはなし会	3歳児以上とその保護者	16人	23人	39人
	7月25日	土	夏の親子おはなし会	3歳児以上とその保護者	14人	25人	39人
	10月24日	土	子ども読書まつり	子ども～一般			179人
	12月19日	土	冬の親子おはなし会	3歳児以上とその保護者	19人	34人	53人
	1月22日	金	社会福祉施設おはなし会	施設入所者	2人		2人
	2月17日	水	社会福祉施設おはなし会	施設入所者	17人		17人
				参加人数合計 うち、大人向け行事参加人数	68人	82人	329人 19人

図書館	月日	曜日	行事名	対象	参加人数		
					大人	子ども	計
緑	4月24日	金	子ども読書記念 親子おはなし会	2・3歳児とその保護者	19人	21人	40人
				4歳児～就学前児と保護者	8人	11人	19人
				小学生とその保護者	8人	16人	24人
	7月24日	金	夏の親子おはなし会	2・3歳児とその保護者	30人	36人	66人
				4歳児～就学前児と保護者	13人	21人	34人
				小学生とその保護者	6人	16人	22人
	7月29日	水	子ども一日図書館員	市内在住小学3年生（午前）		10人	10人
				市内在住小学4年生（午後）		10人	10人
	8月6日	木	おおむかしのアクセサリをつくろう 勾玉づくり	小学生とその保護者	18人	32人	50人
	10月2日	金	わらべうたと絵本講座	2・3歳児とその保護者	12人	14人	26人
	10月31日	土	子ども読書まつり	子ども～一般			540人
	11月7日	土	平成27年度緑図書館市民講座「リタイヤ後の生活設計」～備えあれば憂いなし老後への生活プラン～	市内在住または在勤者	25人	人	25人
	12月18日	金	冬の親子おはなし会	2・3歳児とその保護者	21人	23人	44人
				4歳児～就学前児と保護者	11人	11人	22人
小学生とその保護者				3人	7人	10人	
2月20日	土	子ども映画会	小学生以下と保護者	37人	40人	77人	
			参加人数合計 うち、大人向け行事参加人数	211人	268人	1,019人 25人	
あすみが丘	4月22日	水	親子おはなし会	1～3歳児とその保護者	13人	15人	28人
				4歳児以上とその保護者	6人	10人	16人
	7月22日	水	夏の親子おはなし会	1～3歳児とその保護者	26人	29人	55人
				4歳児以上とその保護者	6人	7人	13人
	8月20日	木	夏休み宿題応援企画	小学校1年～3年		18人	18人
	11月7日	土	子ども読書まつり	子ども～一般			220人
	12月9日	水	冬の親子おはなし会	1～3歳児とその保護者	33人	34人	67人
4歳児以上とその保護者				9人	14人	23人	
			参加人数合計 うち、大人向け行事参加人数	93人	127人	440人 0人	
土気	8月4日	火	夏の親子おはなし会（土気）	3歳～小学生とその保護者	10人	42人	52人
	12月24日	木	冬のおはなし会（土気）	3歳～小学生とその保護者	8人	39人	47人
				参加人数合計 うち、大人向け行事参加人数	18人	81人	99人 0人

図書館	月日	曜日	行事名	対象	参加人数		
					大人	子ども	計
美浜	4月24日	金	子ども読書の日記念親子おはなし会	2歳児とその保護者	9人	15人	24人
				3・4歳児とその保護者	5人	8人	13人
				5歳児以上とその保護者		8人	8人
	5月14日	木	わらべうたと絵本の会	0・1歳児とその保護者	19人	19人	38人
				2・3歳児とその保護者	4人	4人	8人
	7月22日～ 7月23日		夏の図書館クイズ	小学生1～3年生		52人	52人
	7月29日	水	子ども1日図書館員	小学3年生		8人	8人
	7月30日	木	子ども1日図書館員	小学3年生		8人	8人
	8月5日	水	小学生のための夏休みおはなし会	小学生	5人	30人	35人
	9月1日～ 10月30日		読書郵便	幼児～中学生		86人	86人
	10月1日	木	わらべうたと絵本の会	0・1歳児とその保護者	25人	25人	50人
				2・3歳児とその保護者	12人	12人	24人
	10月24日	土	子ども読書まつり	子ども～一般			236人
	10月28日	水	市民講座「悪徳商法の手口と対処法」	一般	8人		8人
	11月1日～ 11月29日		図書館クイズ	幼児～小学生			113人
	12月18日	金	冬の親子おはなし会	2歳児とその保護者	7人	10人	17人
	12月18日	金	冬の親子おはなし会	3・4歳児とその保護者		7人	7人
	12月18日	金	冬の親子おはなし会	5歳児～小学生		12人	12人
	1月14日	木	わらべうたと絵本の会	0・1歳児とその保護者	15人	15人	30人
				2・3歳児とその保護者	3人	4人	7人
			参加人数合計 うち、大人向け行事参加人数	112人	323人	784人 172人	
打瀬	4月23日	木	子ども読書の日記念親子おはなし会	3・4歳とその保護者	3人	5人	8人
				5歳～小学生とその保護者	2人	5人	7人
	7月23日	木	夏の親子おはなし会	3・4歳とその保護者	8人	13人	21人
				5歳～小学生とその保護者	5人	10人	15人
	7月29日	水	子ども1日図書館員	小学3年生		2人	2人
	7月30日	木				2人	2人
	7月31日	金				2人	2人
	8月5日	水	小学生の夏休み工作教室	小学生		22人	22人
	10月6日～ 10日・18日		子ども読書まつり	子ども～一般			250人
	12月24日	木	冬の親子おはなし会	3・4歳とその保護者	12人	17人	29人
			5歳～小学生とその保護者	8人	16人	24人	
			参加人数合計 うち、大人向け行事参加人数	38人	94人	382人 0人	

(4) 学校等関連施設との連携活動

ア 見学

館名	小 学 校			中 学 校			そ の 他		
	学校数 (校)	人数 (人)	回数 (回)	学校数 (校)	人数 (人)	回数 (回)	施設数 (所)	人数 (人)	回数 (回)
中央図書館	13	1,175	38	1	154	8	6	197	12
みやこ図書館	2	197	3						
白旗分館	1	30	2	1	3	1			
花見川図書館	2	122	11						
花見川団地分館	3	65	4						
稲毛図書館	3	669	13						
若葉図書館	5	254	9				1	15	1
西都賀分館	2	33	2						
泉分館	2	54	3						
緑図書館	2	83	2				1	16	1
あすみが丘分館	2	40	2						
美浜図書館	8	374	10						
打瀬分館	2	351	14						
計	47	3,447	113	2	157	9	8	228	14

イ おはなし会

館名	小 学 校			幼稚園・保育所			特別支援学校・その他		
	学校数 (校)	人数 (人)	回数 (回)	施設数 (所)	人数 (人)	回数 (回)	施設数 (所)	人数 (人)	回数 (回)
中央図書館	13	1,264	40	3	149	8	6	227	9
みやこ図書館	5	510	19	1	247	10			
花見川図書館	2	277	9	2	499	23	2	45	2
花見川団地分館	1	7	1						
稲毛図書館	3	459	11						
若葉図書館	8	662	22	1	15	1			
西都賀分館				1	50	2			
泉分館	2	259	3						
緑図書館							5	113	5
美浜図書館	15	984	23	1	25	2			
打瀬分館	2	321	9						
計	51	4,743	137	9	985	46	13	385	16

ウ 調べ学習

館名	小 学 校		
	学校数 (校)	人数 (人)	回数 (回)
中央図書館	1	32	1
稲毛図書館	1	104	3
緑図書館	1	20	1
計	3	156	5



エ 職場体験

館名	中 学 校		その他		館名	中 学 校		その他	
	学校数 (校)	人数 (人)	施設数 (所)	人数 (人)		学校数 (校)	人数 (人)	施設数 (所)	人数 (人)
中央図書館	7	39			西都賀分館	1	3		
みやこ図書館	4	12			泉分館	1	3		
白旗分館	4	9	1	2	緑図書館	4	9		
花見川図書館	3	12			あすみが丘分館	1	2		
花見川団地分館	2	7			美浜図書館	8	22		
稲毛図書館	9	23			打瀬分館	2	4		
若葉図書館	7	19	1	4	計	53	164	2	6

オ ブックトーク

館名	小 学 校			中 学 校		
	学校数 (校)	人数 (人)	回数 (回)	学校数 (校)	人数 (人)	回数 (回)
中央図書館	1	90	3			
みやこ図書館	4	486	13			
若葉図書館	1	69	2	1	221	6
計	6	645	18	1	221	6

カ 館内閲覧

館名	小 学 校			幼稚園・保育所			そ の 他			内 容
	学校数 (校)	人数 (人)	回数 (回)	学校数 (校)	人数 (人)	回数 (回)	施設数 (所)	人数 (人)	回数 (回)	
中央図書館	16	2,119	65	1	44	2	4	218	13	館内閲覧
みやこ図書館	2	182	2							館内閲覧
花見川図書館	1	82	3	2	496	23				館内閲覧
花見川団地分館							2	117	5	館内閲覧
稲毛図書館	1	568	18							館内閲覧
若葉図書館	5	254	9	1	15	1				館内閲覧
泉分館	1	26	1							館内閲覧
美浜図書館	8	370	8							館内閲覧
打瀬分館	2	321	9							館内閲覧
計	36	3,922	115	4	555	26	6	335	18	

キ 情報提供と啓発活動

館名	連 携 先	活動回数 (回)	活動人数 (延べ・人)
中央図書館	学校図書館指導員研修会・学校図書館研究協議会・小中学校初任者研修会・誉田東小学校校内研修会	4	481
花見川図書館	幕張公民館・花見川団地自治会 絵本ボランティア養成講座	3	94
美浜図書館	絵本ボランティア養成講座	1	17
計		8	592

ク 地域おはなしボランティア活動

連携先	主な活動場所	活動場所数 (か所)	実施回数 (回)	参加人数 (延べ・人)
4か月児健康診査	保健福祉センター	6	134	266
小・中・特別支援学校	小・中・特別支援学校	11	24	116
育児サークル・公民館等	育児サークル・公民館等	28	67	192
読書まつり	図書館	8	10	78
計		53	235	652

(5) 刊行物

ア 広報紙

- ・図書館だより（年2回発行）

イ おすすめの本のリスト

- ・はじめて出会う赤ちゃん絵本（0歳～2歳向け）
- ・読んであげてほしい幼児絵本のリスト（3歳～5歳向け）
- ・よんでみよう1・2年生
- ・よんでみよう3・4年生
- ・よんでみよう5・6年生
- ・読んでみよう中学生

ウ パンフレット・利用案内

- ・我が家のファミリーブックタイム（妊娠期・4か月児・新入学児童）
- ・千葉市図書館利用案内
- ・千葉市図書館利用案内（外国語版）
- ・千葉市図書館マップ
- ・千葉市中央図書館利用案内
- ・千葉市中央図書館利用案内（外国語版）
- ・千葉市中央図書館子ども利用案内

(6) 職員研修の実施

図書館に従事する職員（嘱託職員及び非常勤職員を含む）の資質向上を図るため、職員研修を実施した。

研修名	目的	回数	受講者数
図書館職員初任者研修会	図書館業務の基礎の学習	1回	42人
第1回図書館職員全体研修会（※）	図書修理技術の習得	1回	24人
第2回図書館職員全体研修会（※）	接遇能力の向上	1回	14人
嘱託職員おはなし研修会	おはなし業務のスキルアップ	3回	32人
レファレンススキルアップ研修	レファレンス業務のスキルアップ	4回	16人
職員おはなし研修会	おはなし業務のスキルアップ	4回	42人
千葉市地域文庫等研修会（※）	子ども向け科学の本についての講義	1回	83人
千葉市図書館音訳研修会（※）	録音図書における図表等の説明方法についての講義	2回	10人
障害者サービス研修会	拡大図書器や電子書籍がひらく読書の可能性についての講義	1回	8人

※：公民館図書室職員等、図書館職員以外の者も研修に参加している。

## 千葉市の図書館

千葉市教育委員会

発行年月 平成28年9月

編集 千葉市中央図書館

千葉市中央区弁天3丁目7番7号

TEL 043-287-3980

FAX 043-287-4071



CHIBA CITY