

換地図 縮尺 1:1,000

所在 幕張本郷二丁目
地番 1

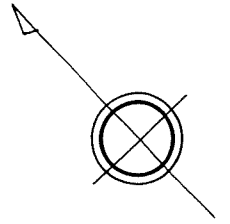

総括図 (縮尺 1:2,000)

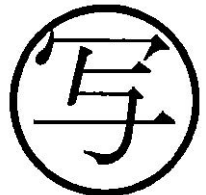
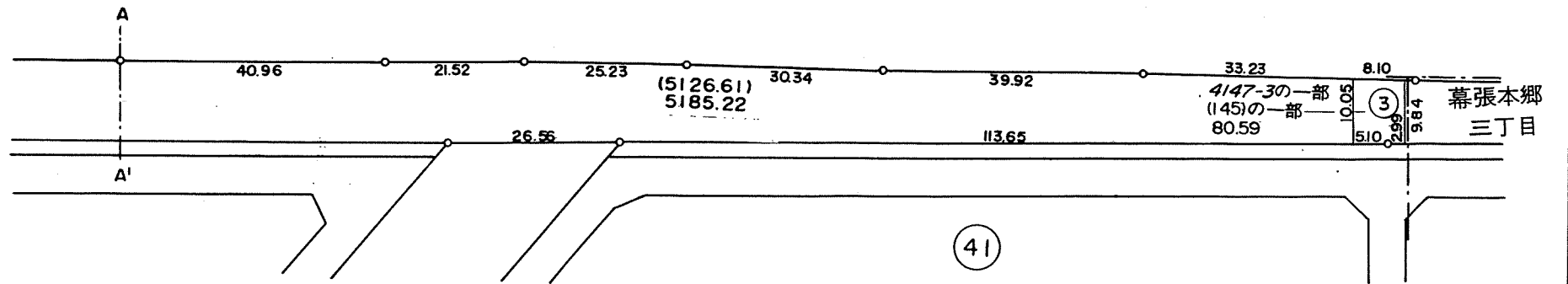
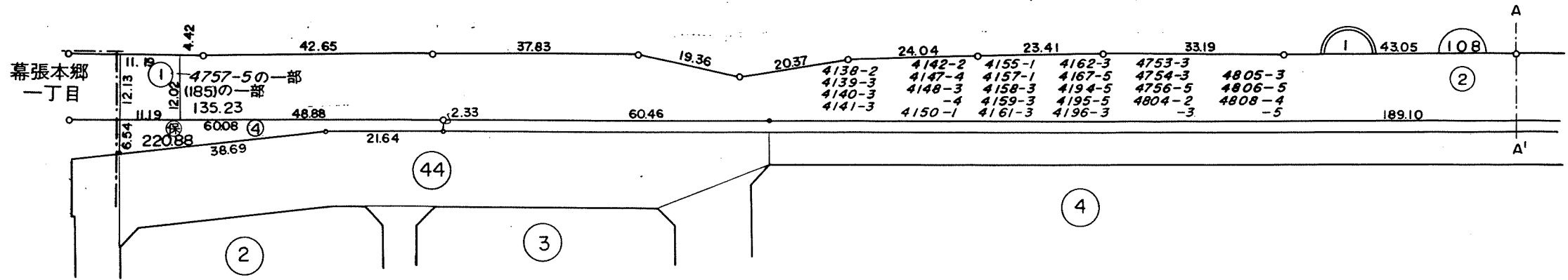
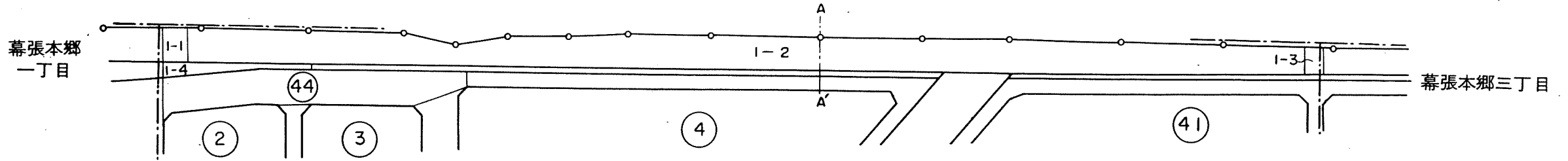

	街区番号
	地番
	子番(ロット番号)
4138-2	従前地番

換地図 縮尺 1:500

所在 幕張本郷二丁目
地番 2

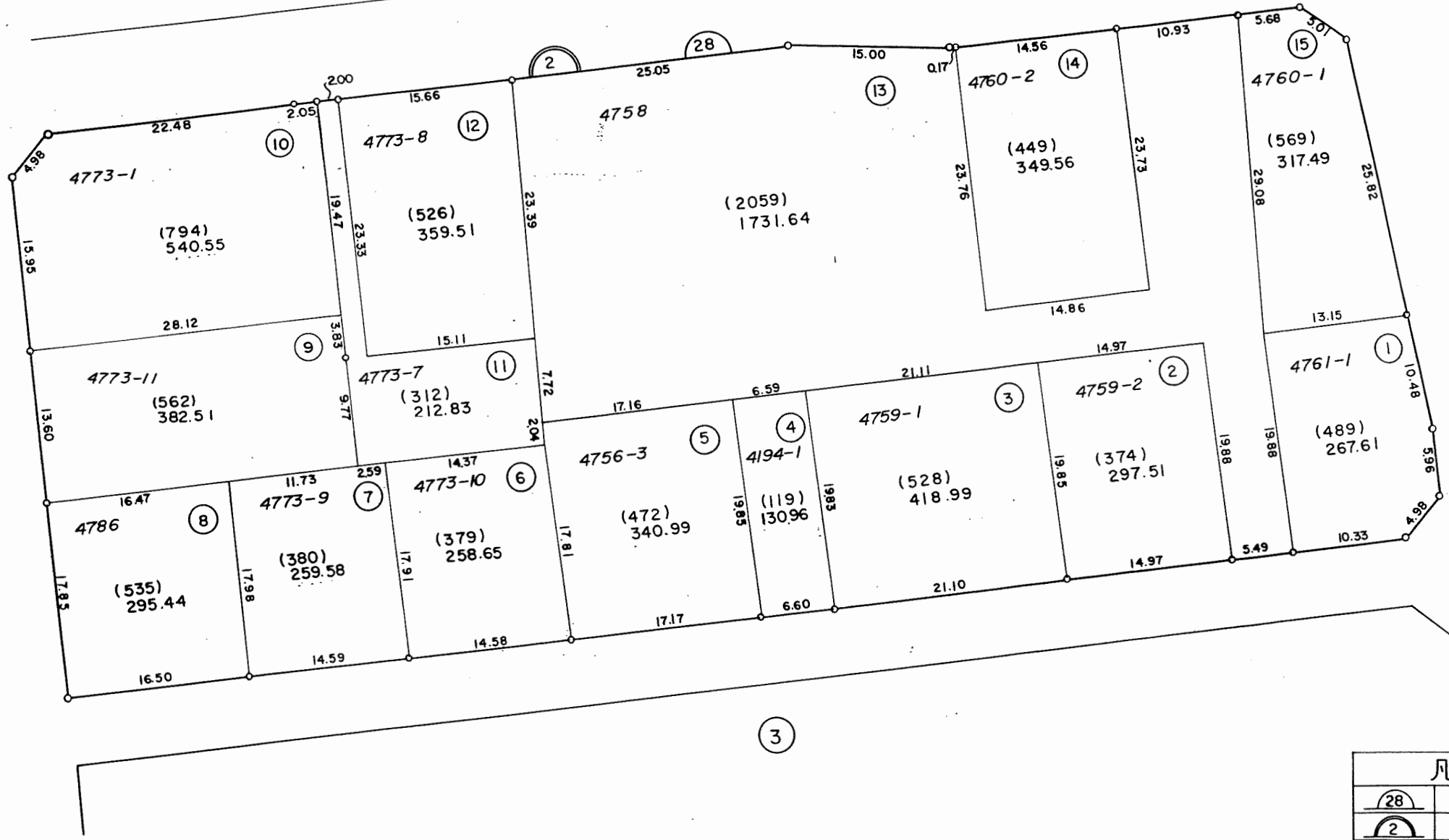
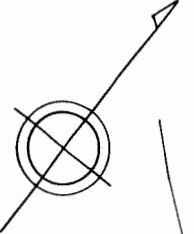
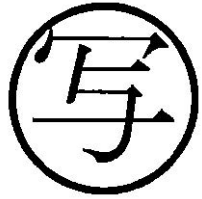

凡例	
	街区番号
	地番
	子番(ロット番号)
4194-1	従前地番

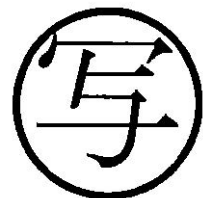

換地図

縮尺 1:500

所在地 幕張本郷二丁目
地番 3

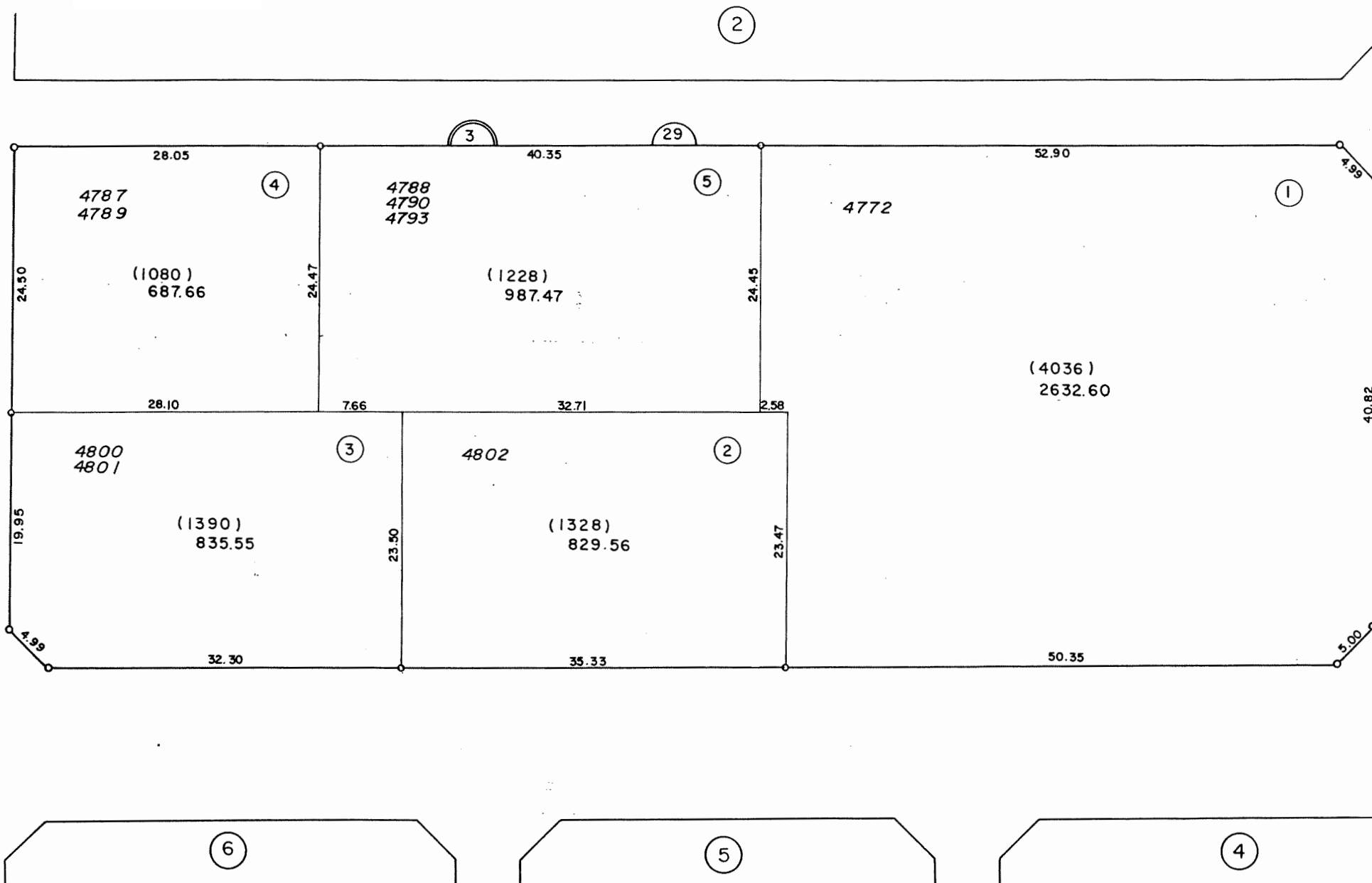
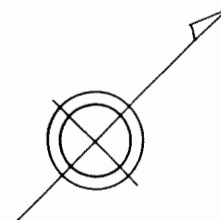

凡例	
	街区番号
	地番
	子番(ロット番号)
4772	従前地番

換地図 縮尺 1:500

所在地 幕張本郷二丁目
地番 4

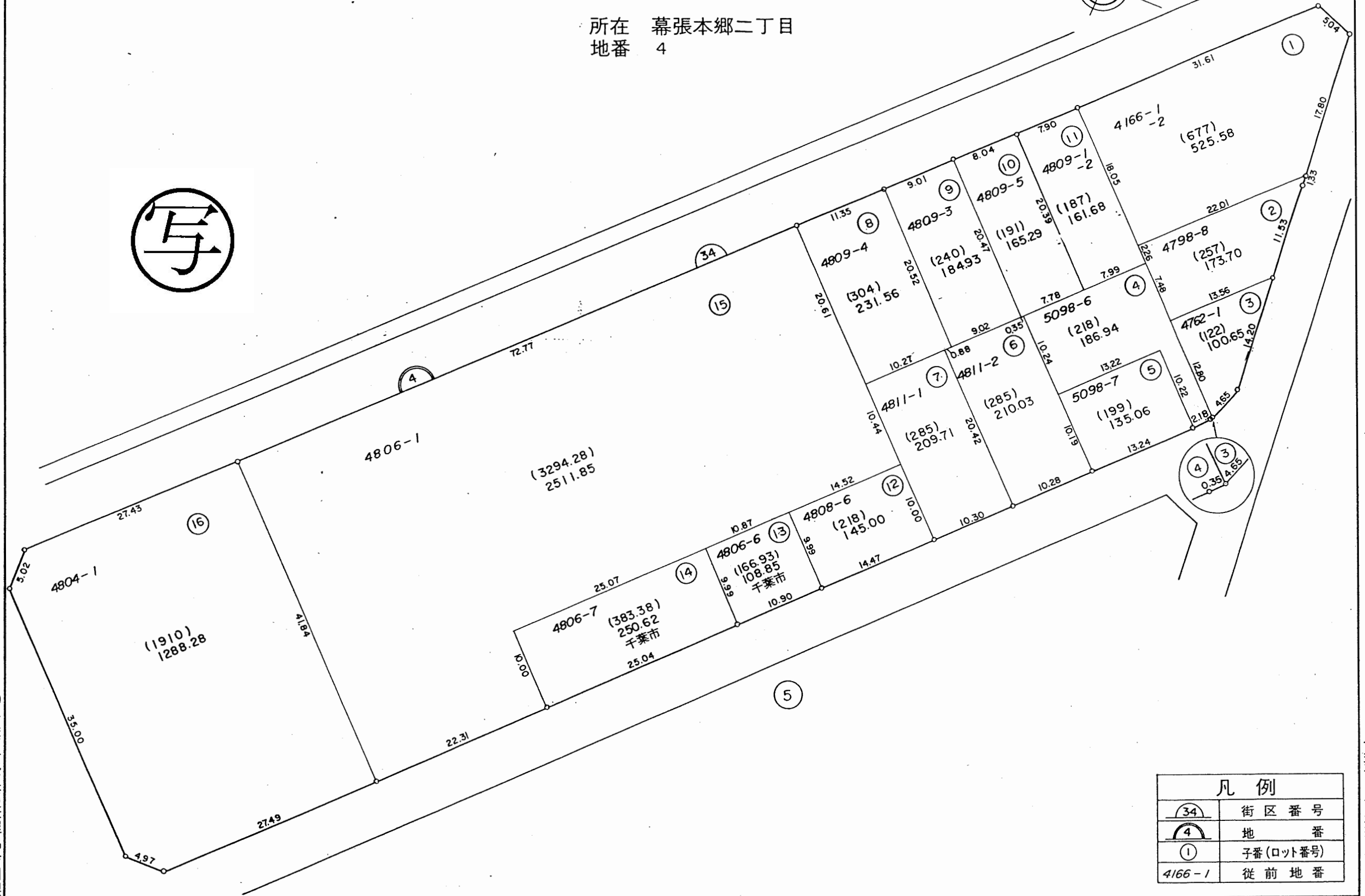
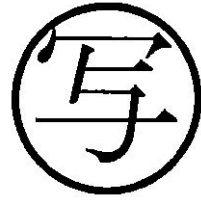
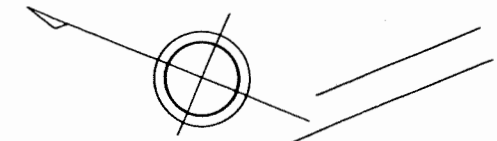

凡例	
	街区番号
	地番
	子番(ロット番号)
4166-1	従前地番

換地図 縮尺 1:500

所在 幕張本郷二丁目
地番 5

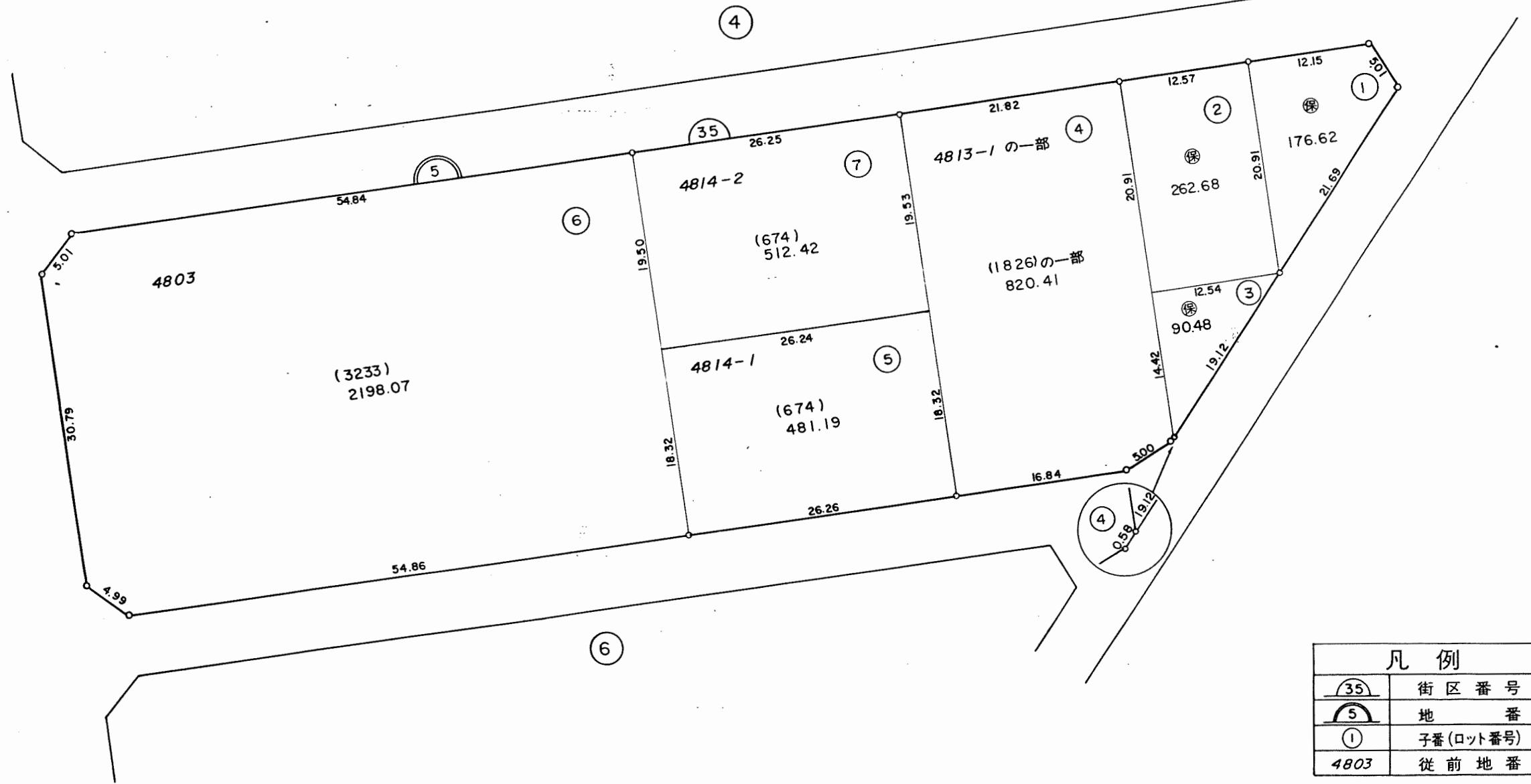
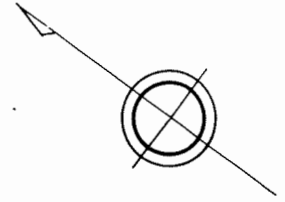
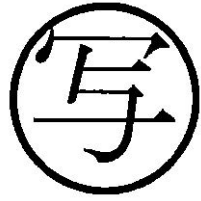

凡例	
	街区番号
	地番
	子番(ロット番号)
4803	従前地番

換地図 縮尺 1:500

所在 幕張本郷二丁目
地番 6

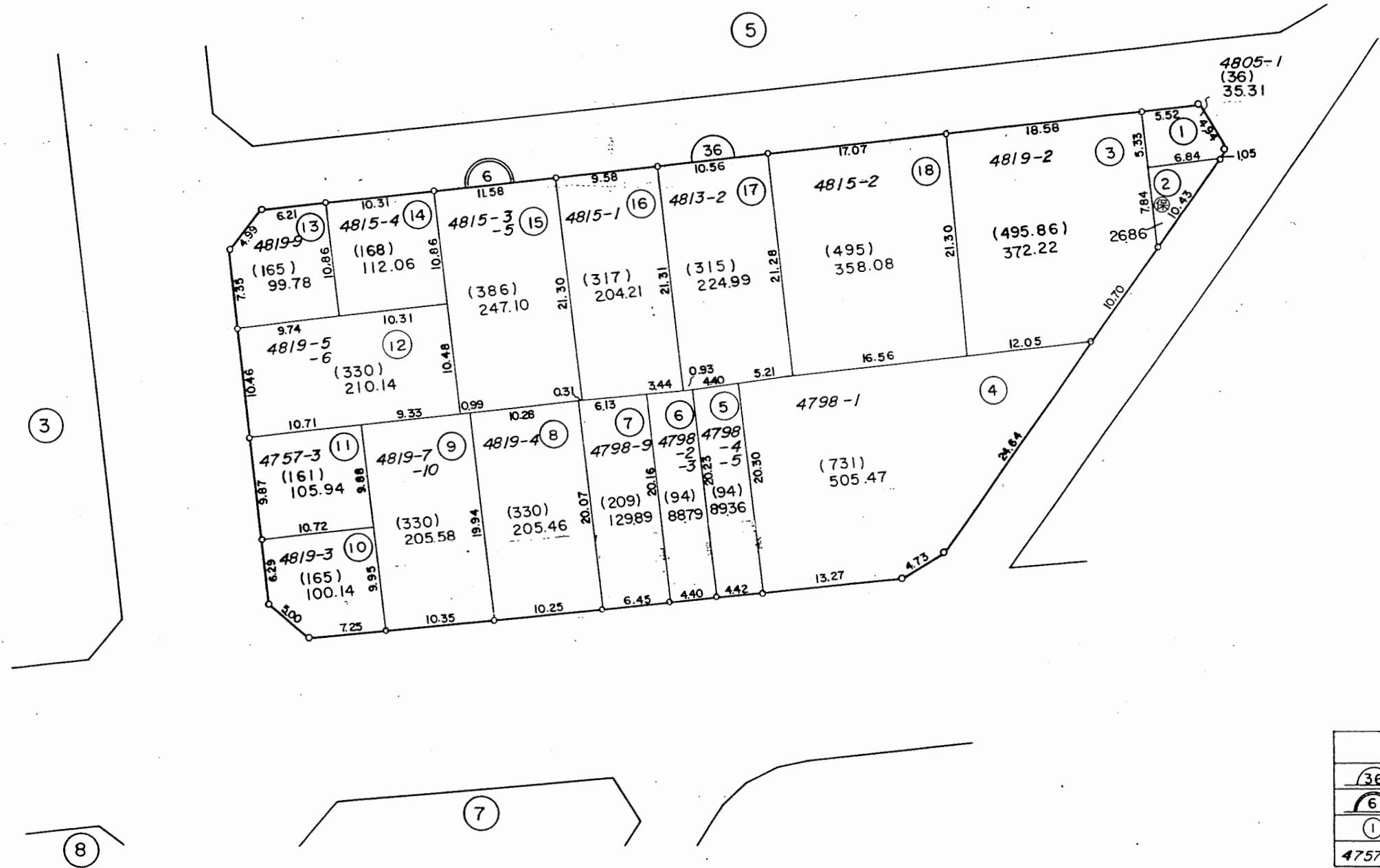
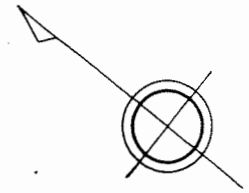
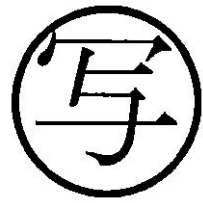

凡例	
	街区番号
	地番
	子番(ロット番号)
4757-3	従前地番

換地図 縮尺 1:500

所在 幕張本郷二丁目
地番 7

写

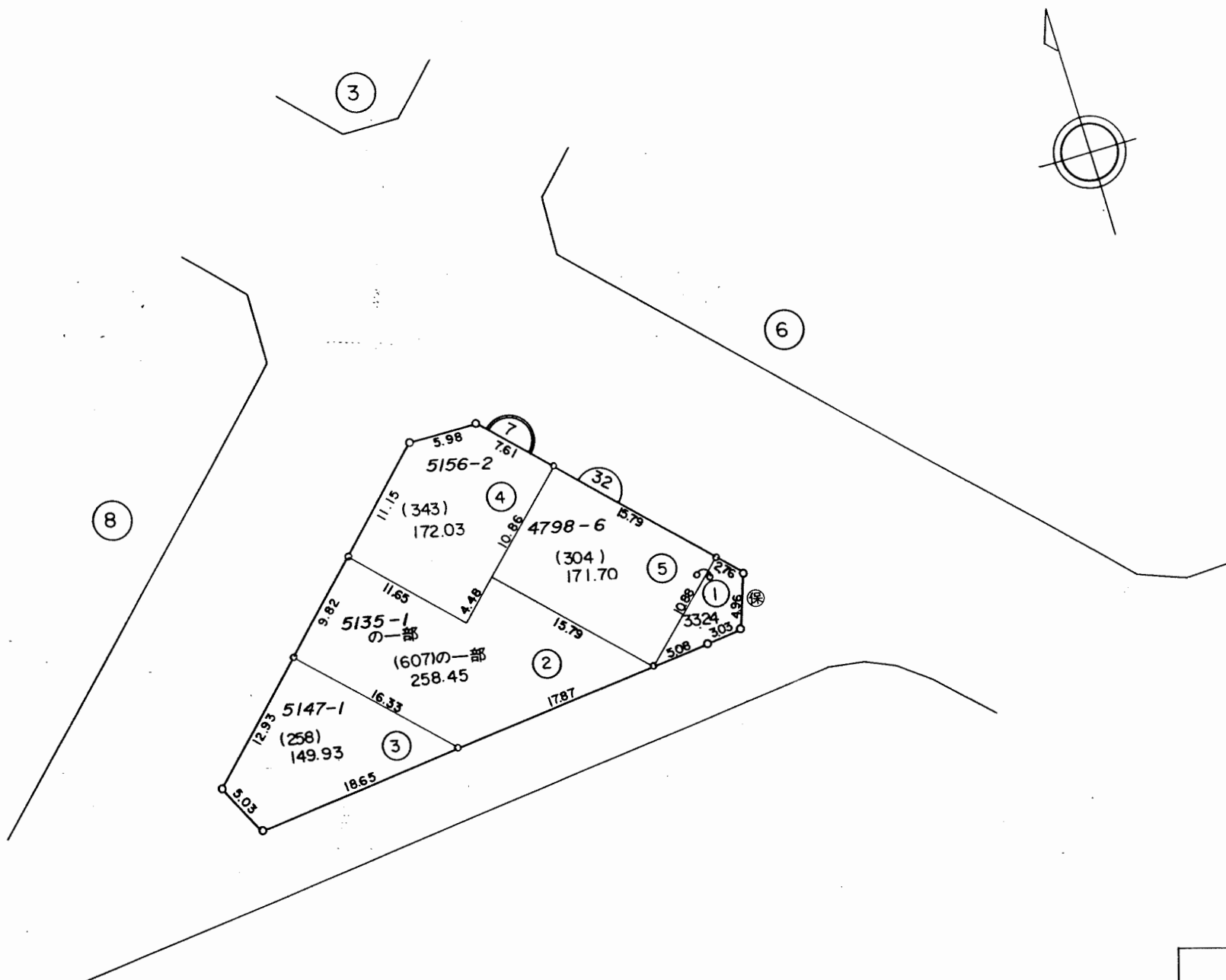

凡例	
<u>32</u>	街区番号
<u>7</u>	地番
①	子番(ロット番号)
4798-6	従前地番

換地図 縮尺 1:500

所在地 幕張本郷二丁目
地番 8

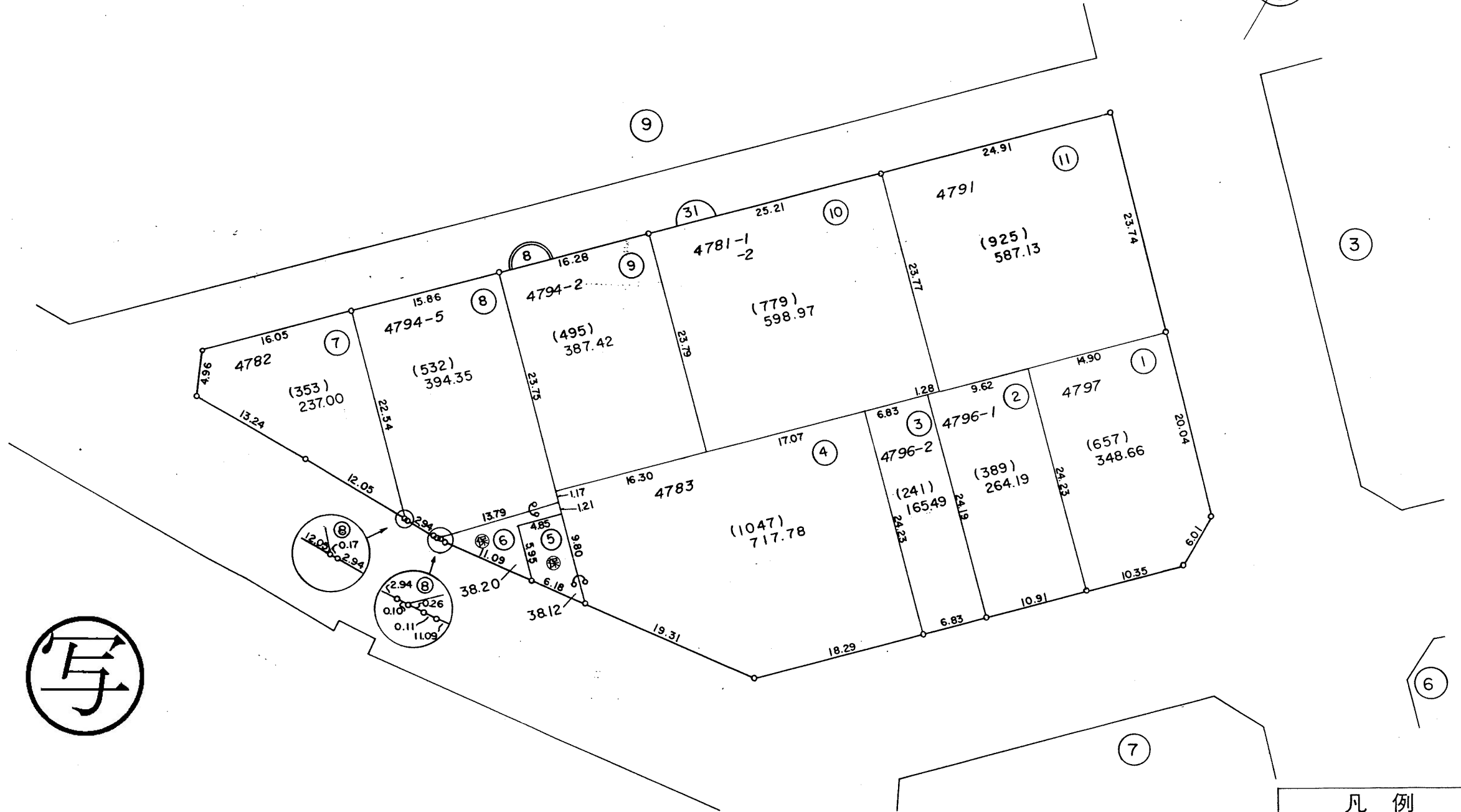
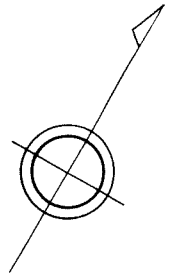

写

凡例	
	街区番号
	地番
	子番(ロット番号)
4781-1	従前地番

昭和六十二年五月作成

換地図 縮尺 1:500

所在 幕張本郷二丁目
地番 9

13

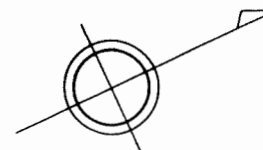

4792
4919
4931-1

76.22

9

5

9.38

4794-1
の一部
(487)の一部
100.01

10.72

10.66

30

30.05

4785-2

(4884)
3285.64

7

48.68

4785-1

1

5.93

(3991)
2461.20

59.17

19.44

14.89

4784-2

4

4784-3

3

18.48

28.05

(569)
419.46

(595)
439.99

4784-1

2

(700)
518.79

8

15.81

18.48

33.61

52.63

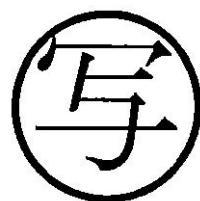

千葉土地区画整理協会調製

凡 例	
	街区番号
	地番
	子番(ロット番号)
4784-1	従前地番

千葉市区画整理指導課

換地図 縮尺 1:500

所在 幕張本郷二丁目
地番 10

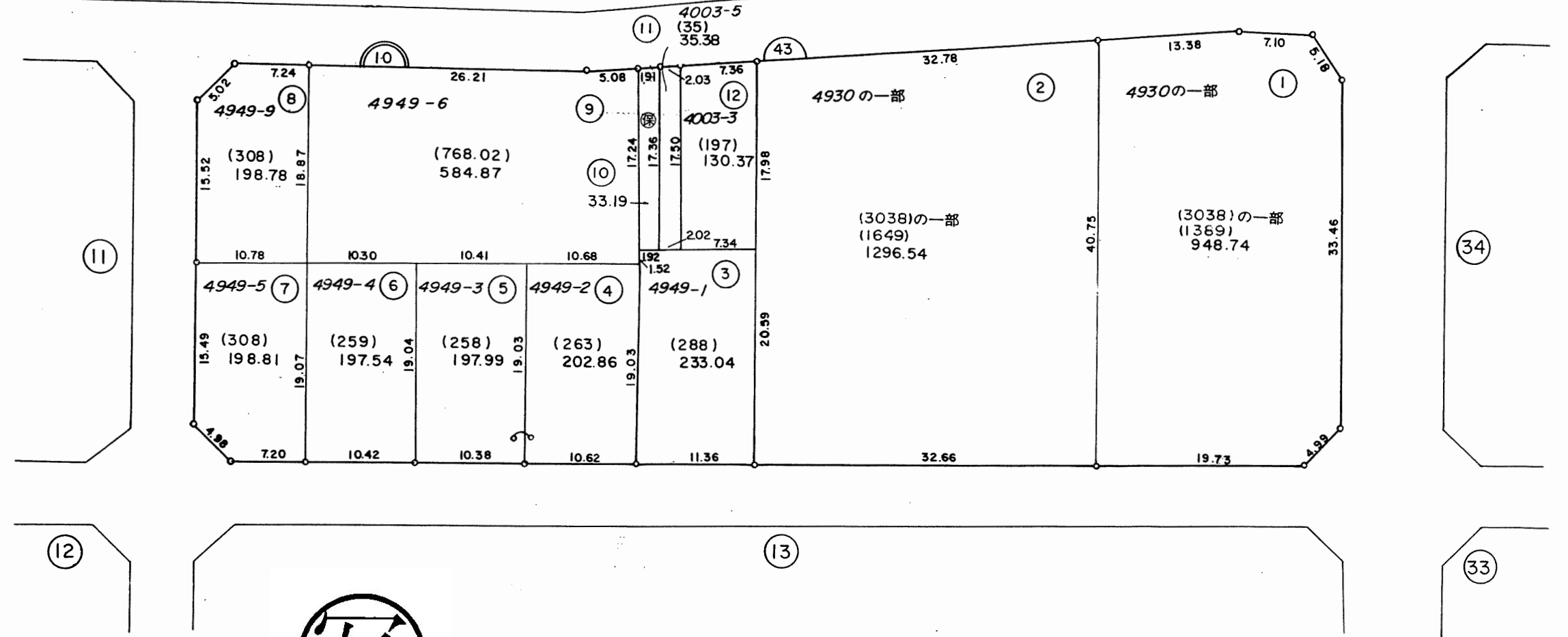
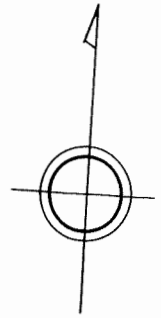

写

凡例	
	街区番号
	地番
	子番(ロット番号)
4930	従前地番

昭和六十二年五月作成

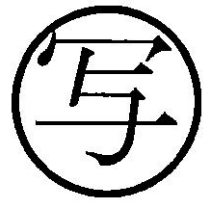

換地図 縮尺 1:500

所在 幕張本郷二丁目
地番 11

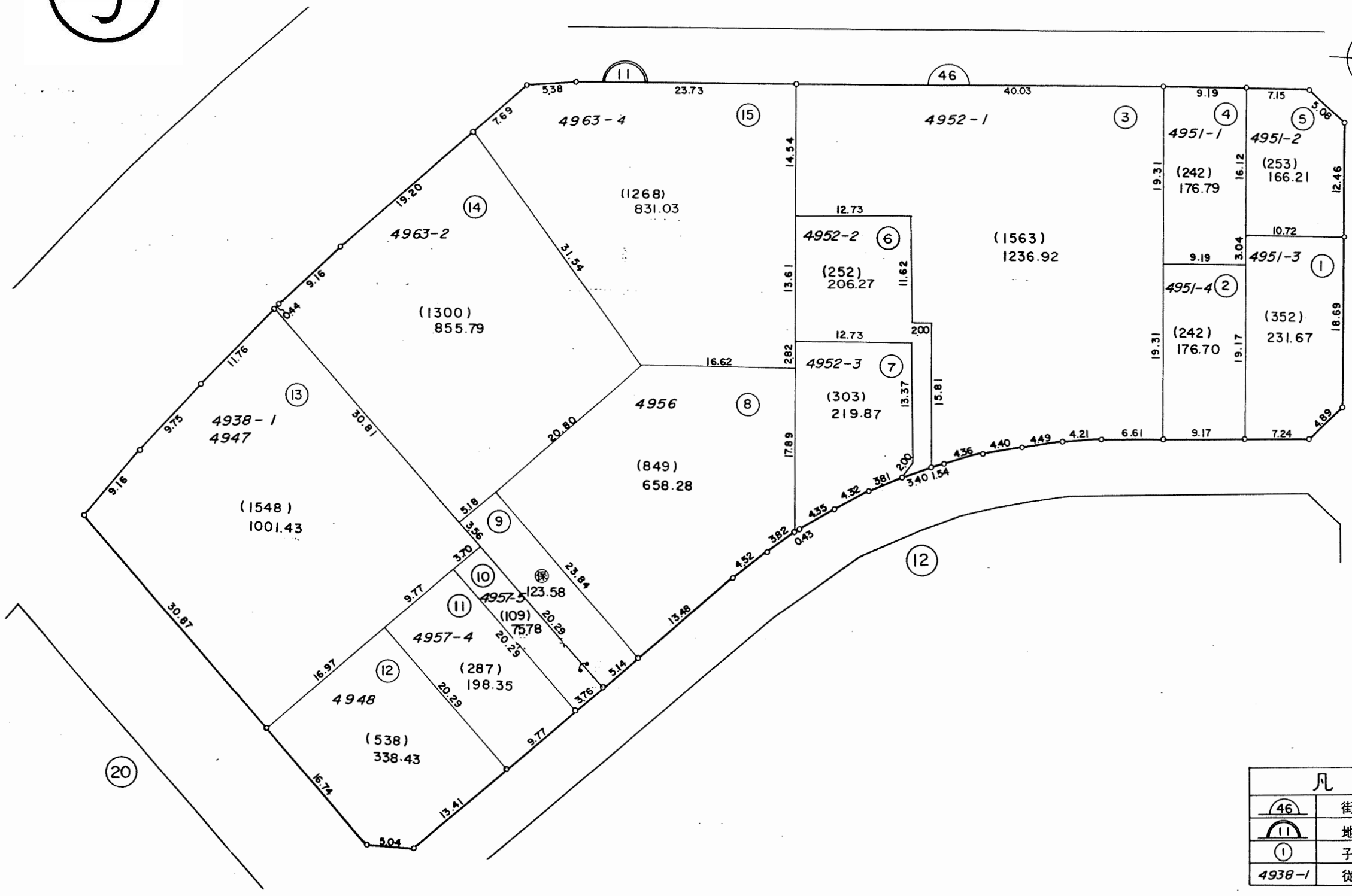
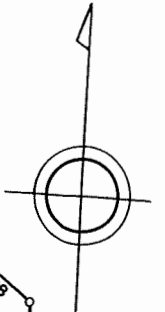

凡例	
	街区番号
	地番
	子番(ロット番号)
4938-1	従前地番

千葉土地区画整理協会調製

千葉市区画整理指導課

換地図 縮尺 1:500

所在 幕張本郷二丁目
地番 12

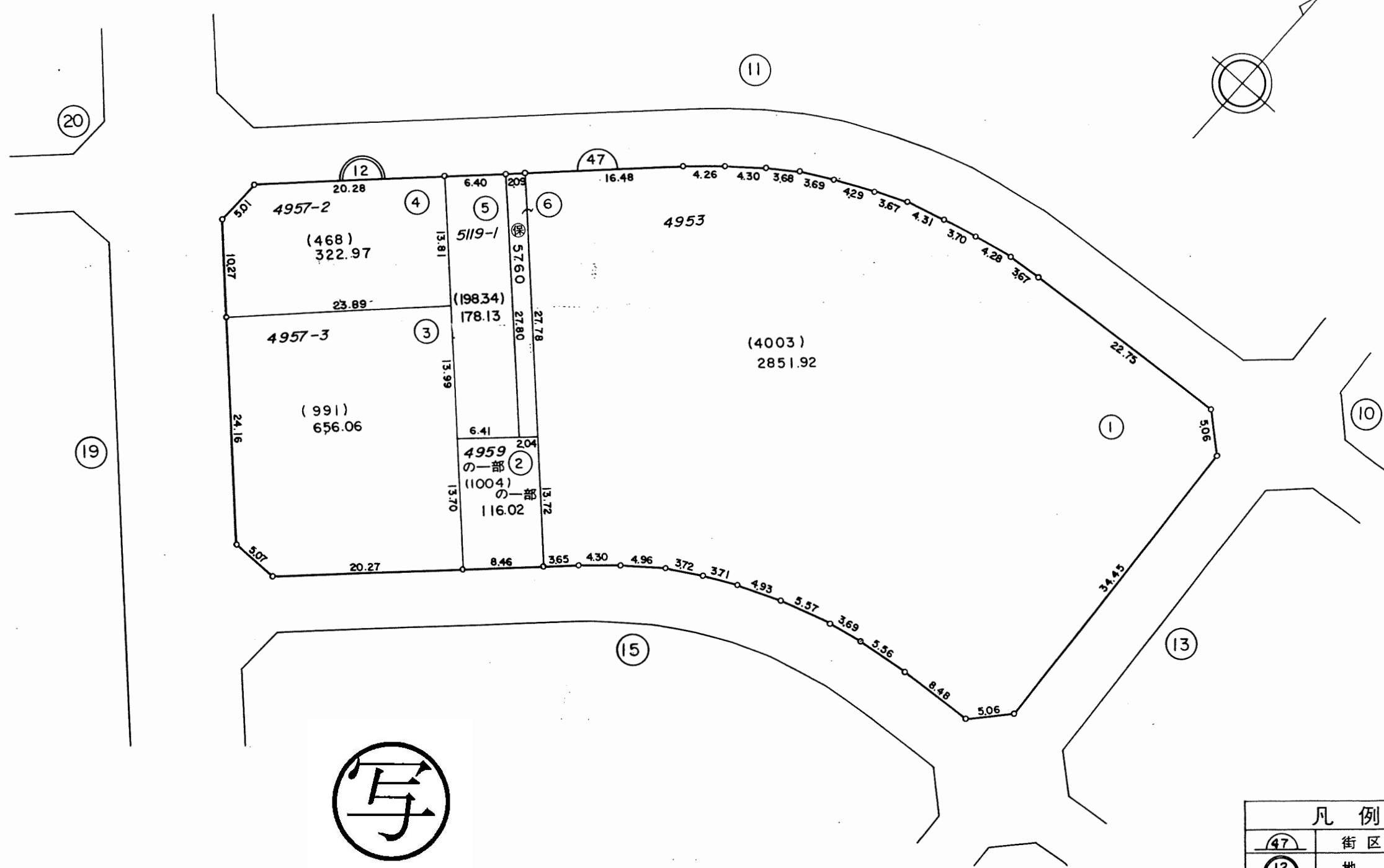
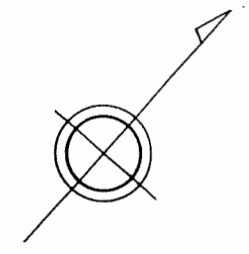

凡例	
	街区番号
	地番
	子番(ロット番号)
4953	従前地番

換地図 縮尺 1:500

所在 幕張本郷二丁目
地番 13

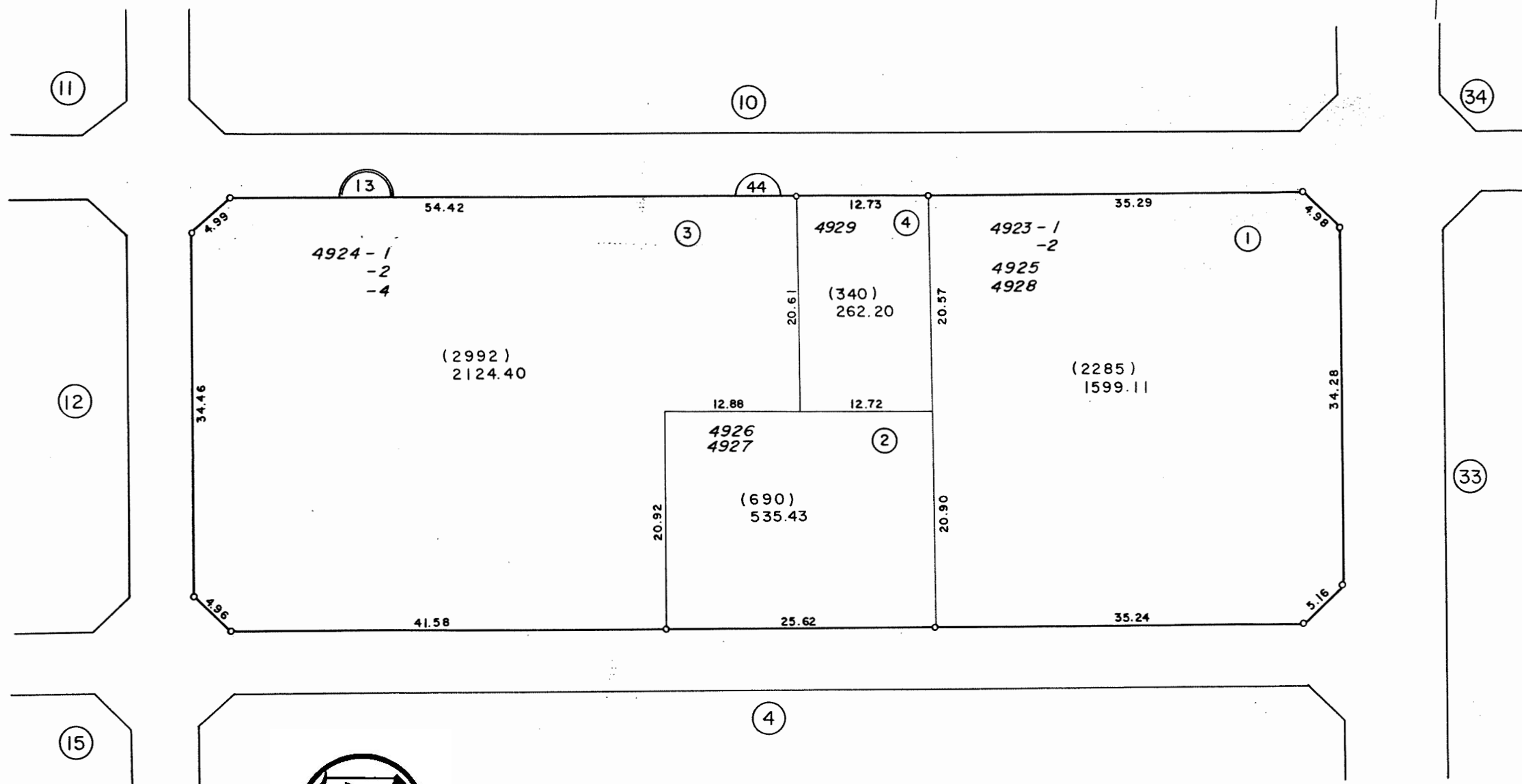
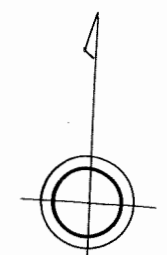

写

凡 例	
	街区番号
	地番
	子番(ロット番号)
4923-1	従前地番

昭和六十一年五月作成

換地図 縮尺 1:500

所在 幕張本郷二丁目
地番 14

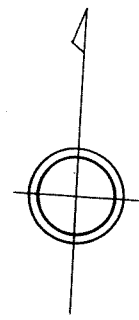
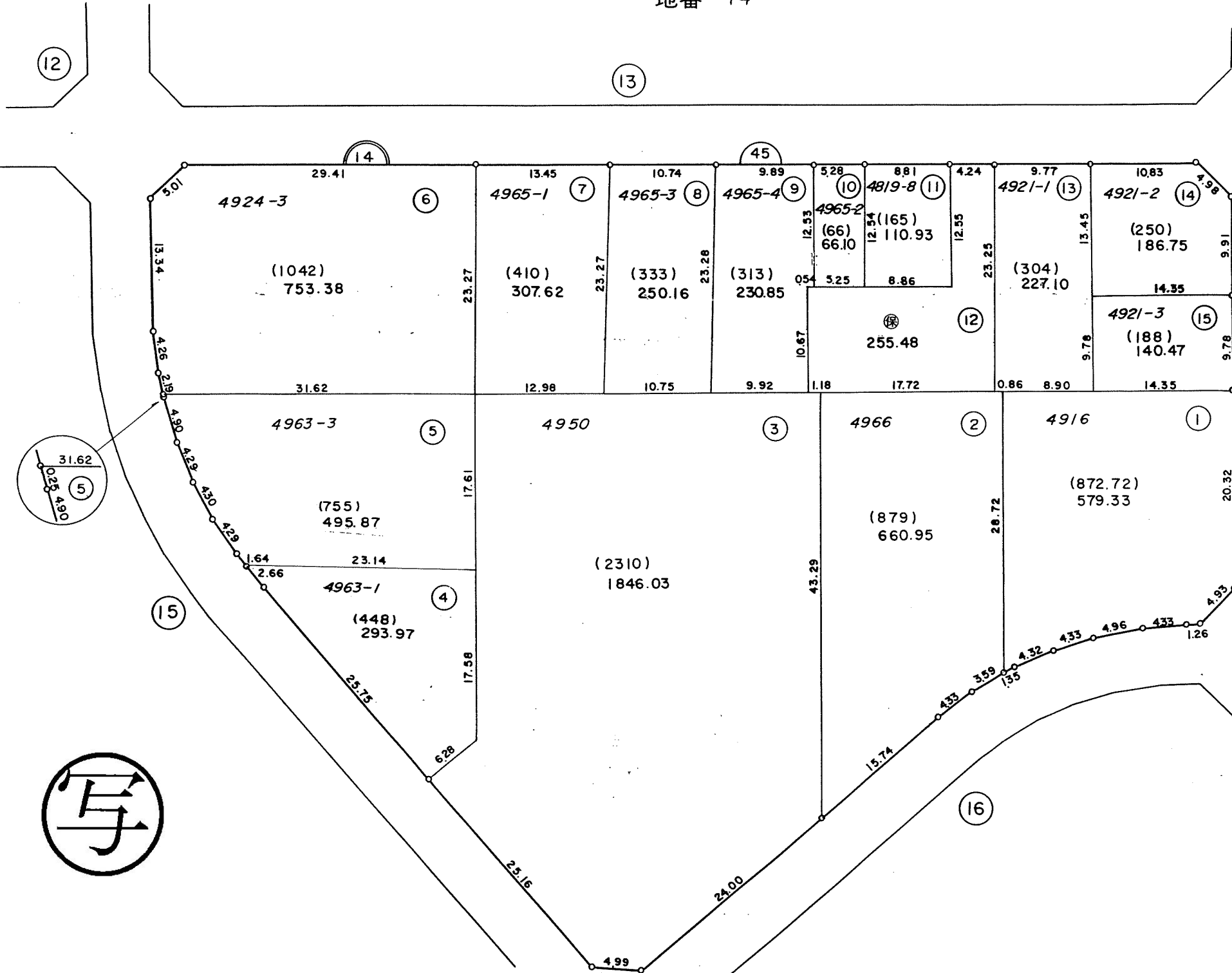

33

凡例	
(45)	街区番号
(14)	地番
(1)	子番(ロット番号)
4916	従前地番

写

千葉県土地画整理協会調製

千葉県画整理指導課

換地図 縮尺 1:500

所在 幕張本郷二丁目
地番 15

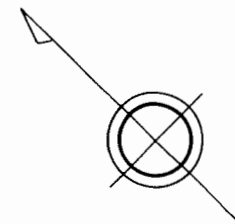

写

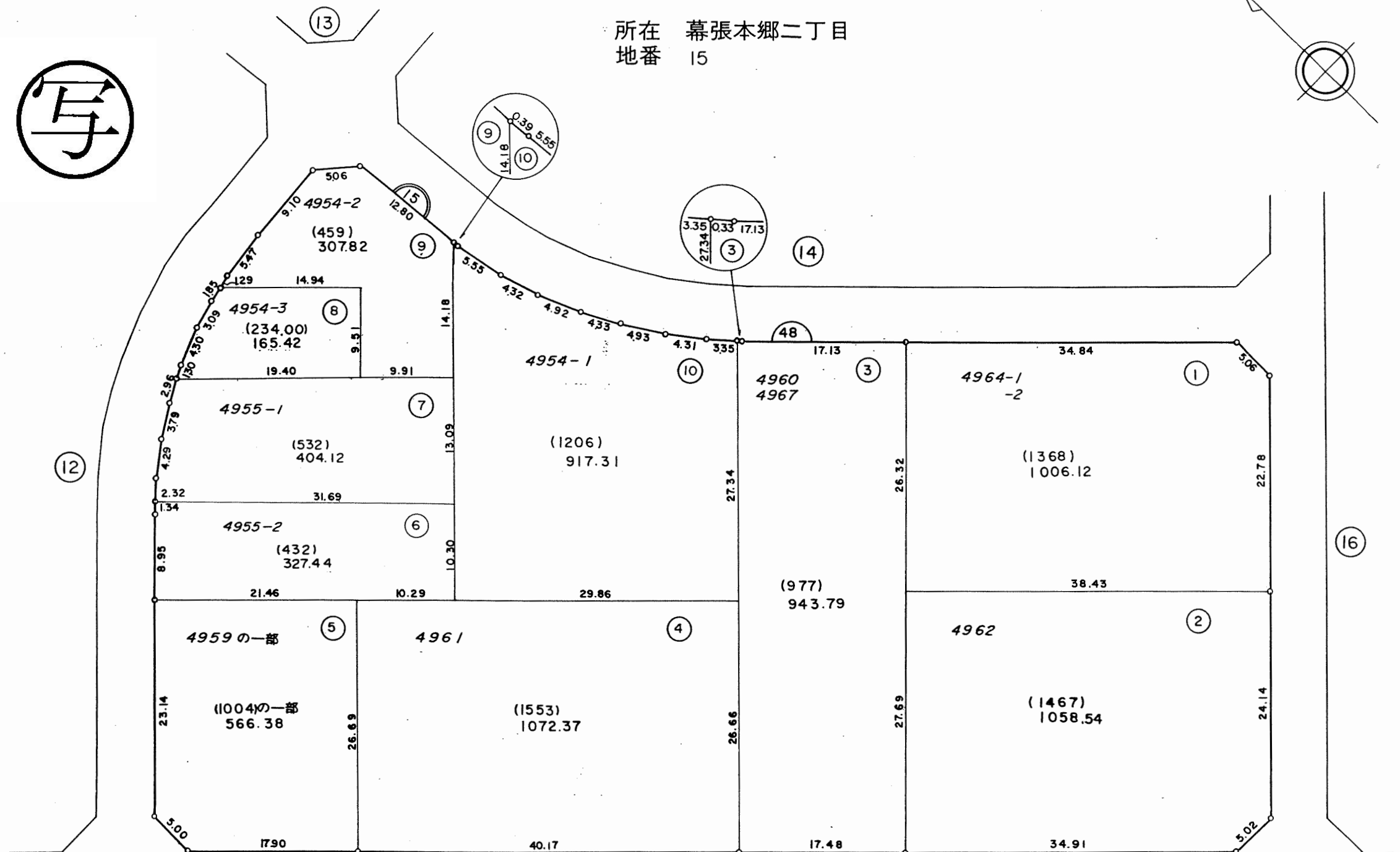

凡例	
	街区番号
	地番
	子番(ロット番号)
4954	従前地番

換地図 縮尺 1:500

所在 幕張本郷二丁目
地番 16

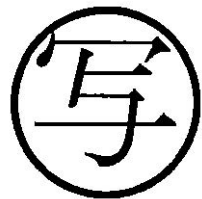
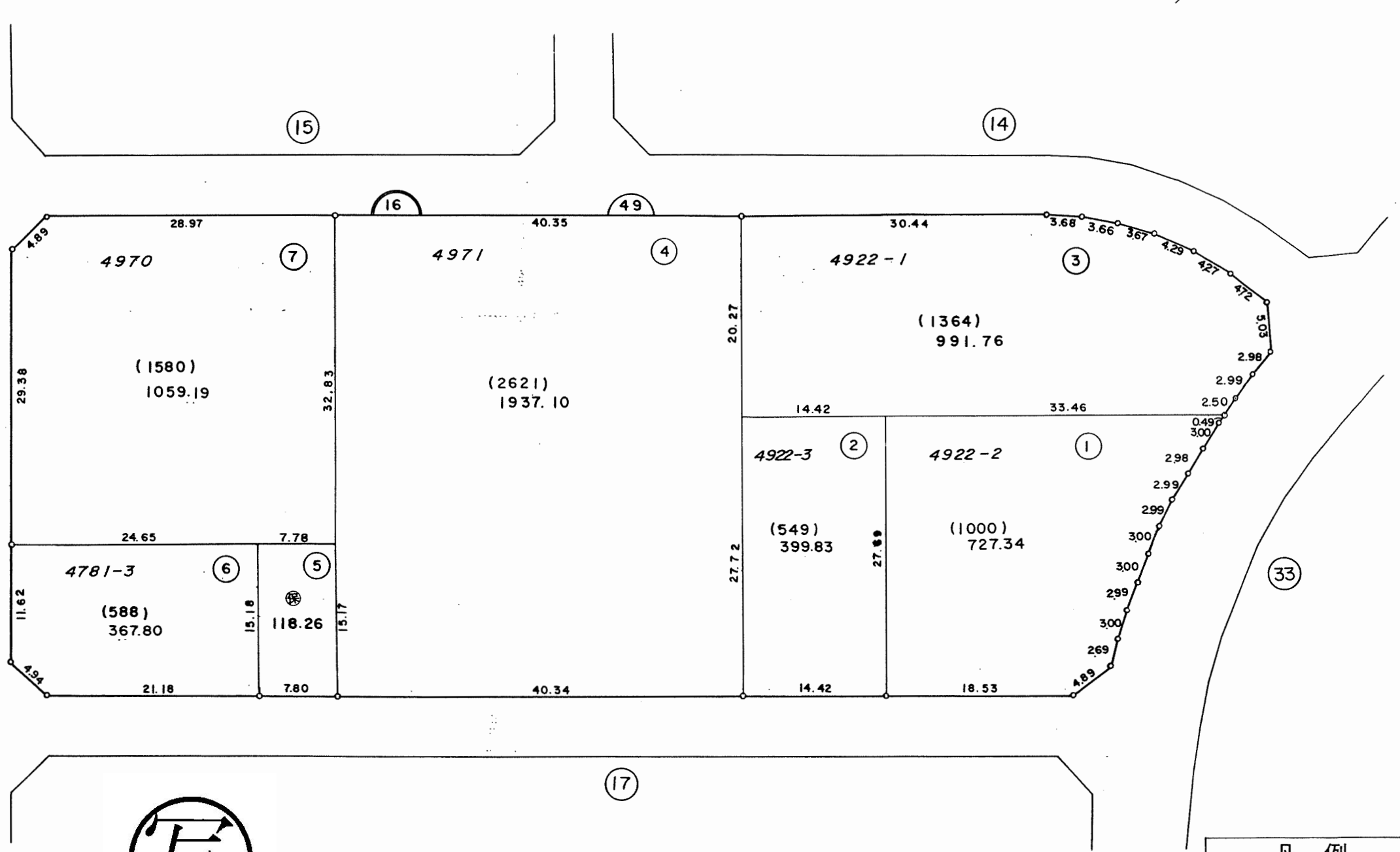
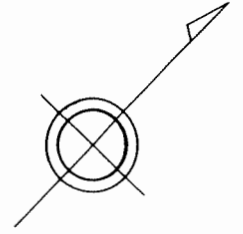

凡例	
	街区番号
	地番
	子番(ロット番号)
4781-3	従前地番

換地図 縮尺 1:500

所在 幕張本郷二丁目
地番 17

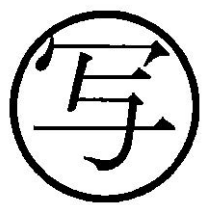
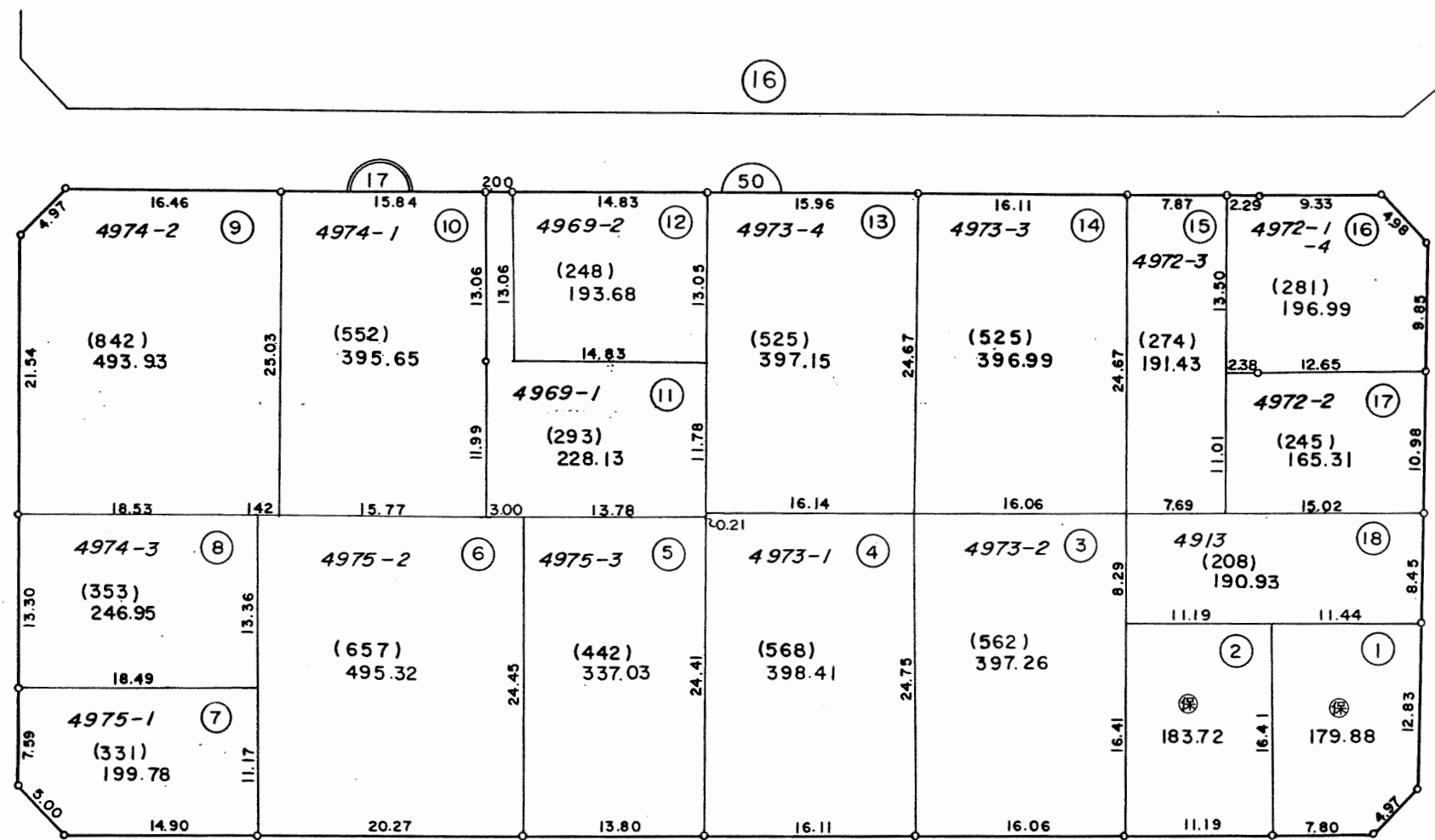
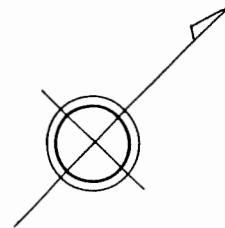

	街区番号
	地番
	子番(ロット番号)
49/3	従前地番

換地図 縮尺 1:500

所在 幕張本郷二丁目
地番 18

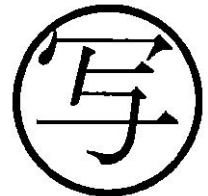
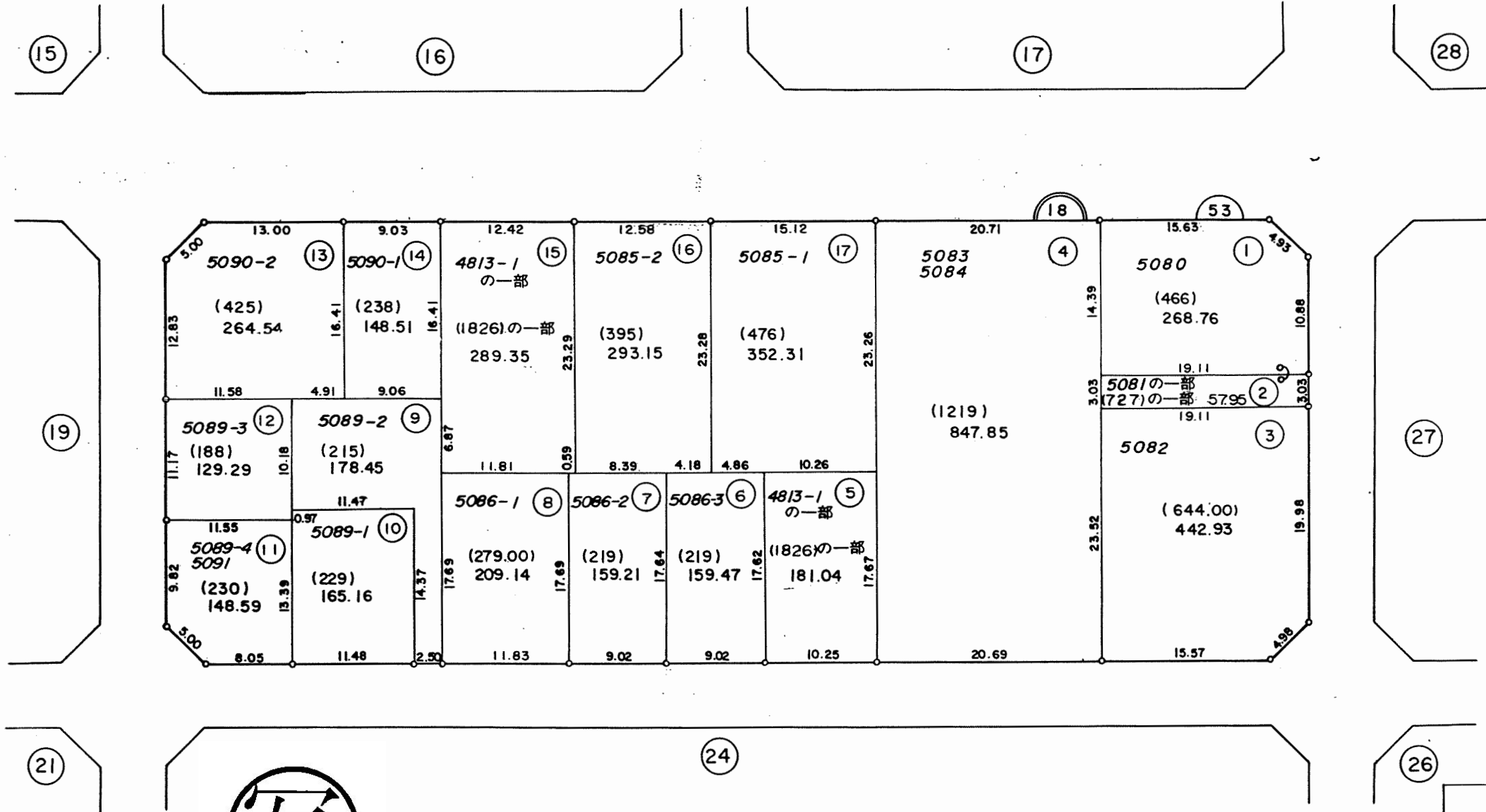
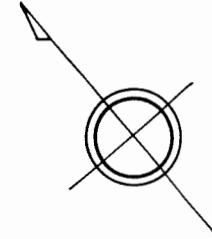

凡例	
	街区番号
	地番
	子番(ロット番号)
	従前地番

換地図 縮尺 1:500

所在 幕張本郷二丁目
地番 19

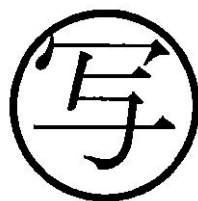
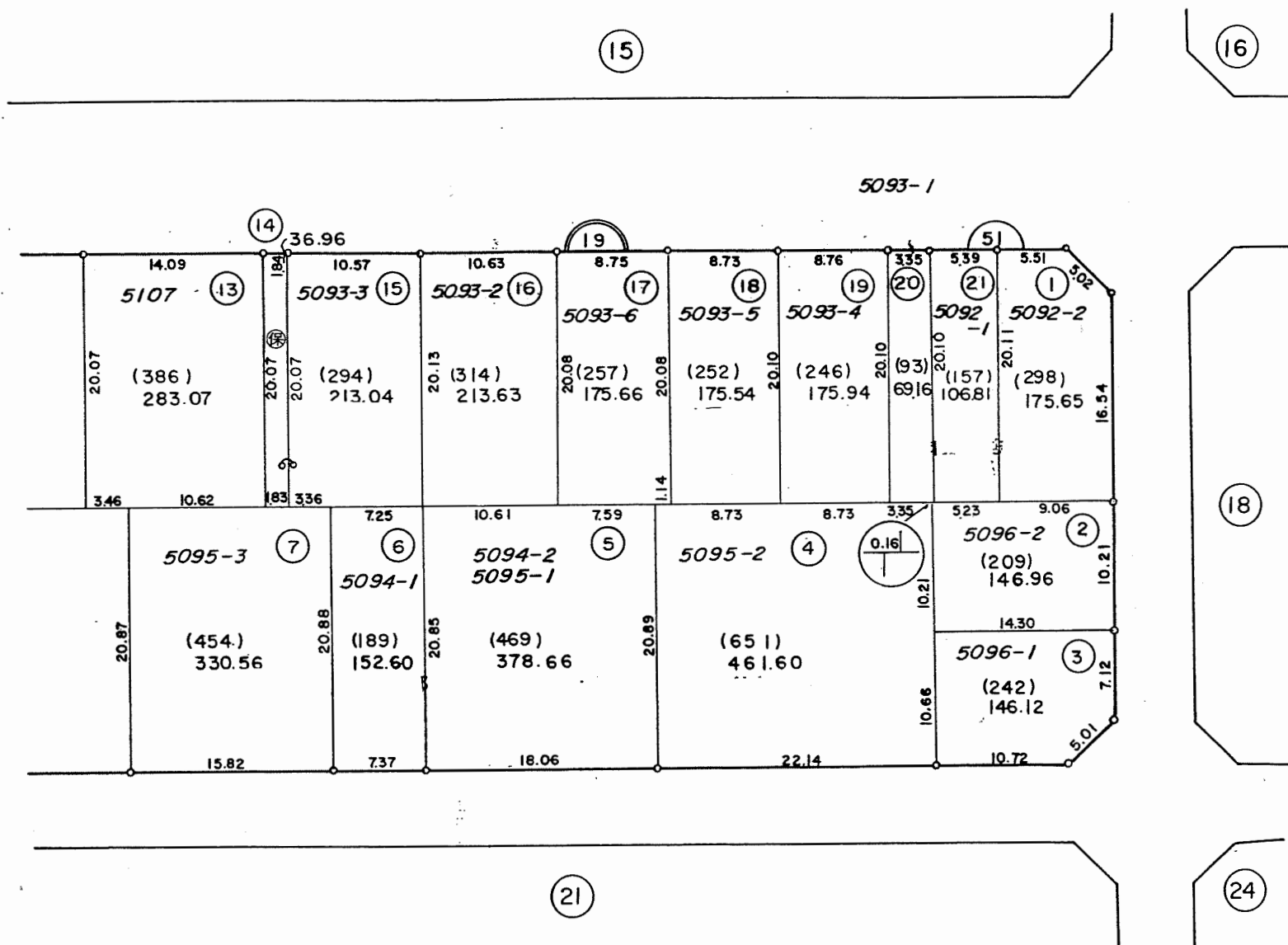
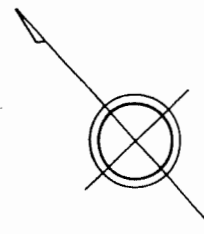

凡例	
	街区番号
	地番
	子番(ロット番号)
5092-1	従前地番

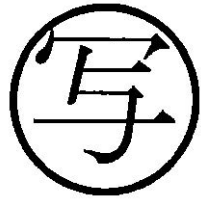

換地図 縮尺 1:500

所在 幕張本郷二丁目
地番 19

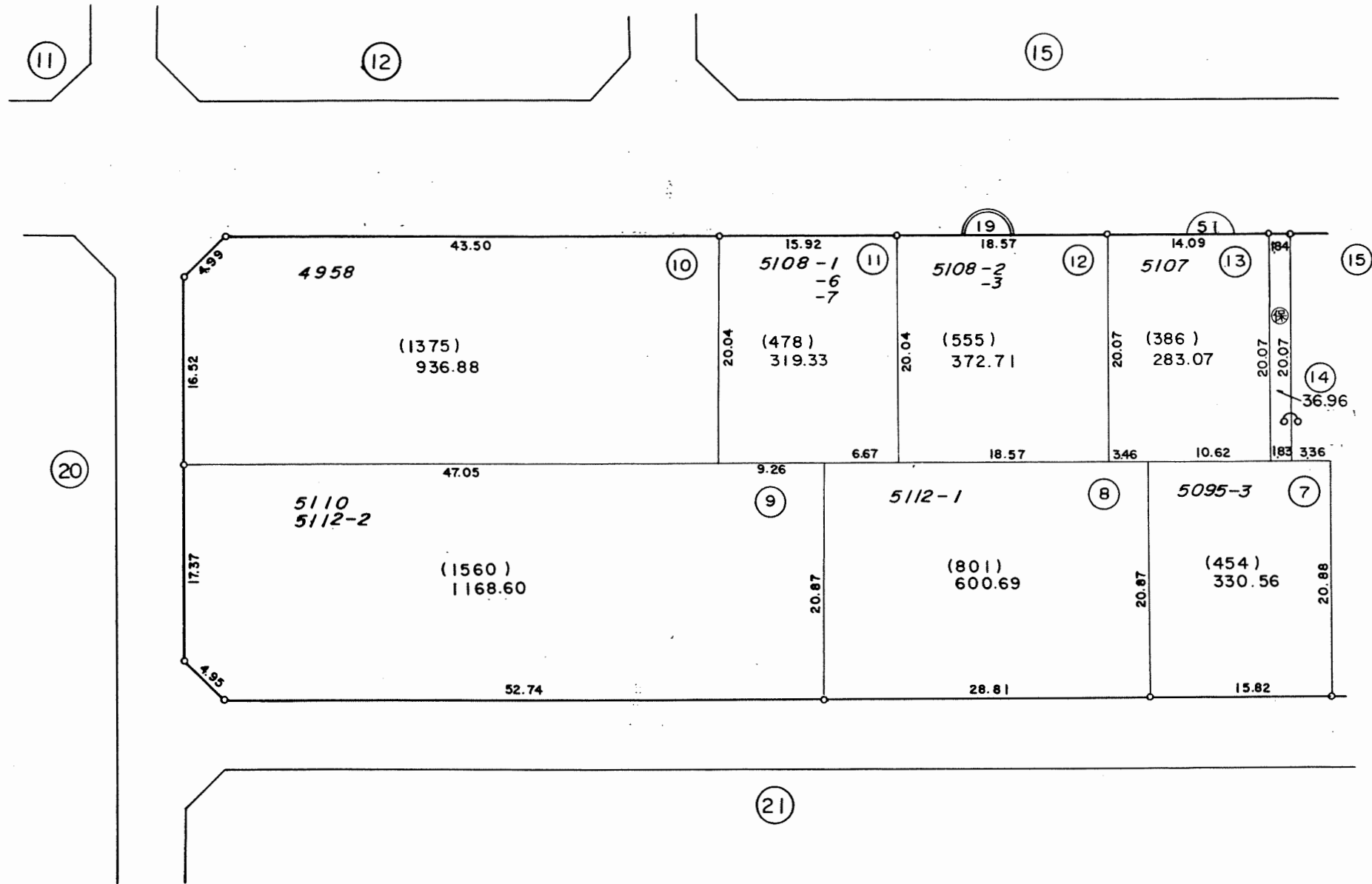
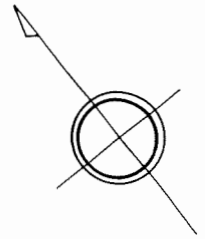

凡例	
	街区番号
	地番
	子番(ロット番号)
4958	従前地番

昭和六十二年五月作成

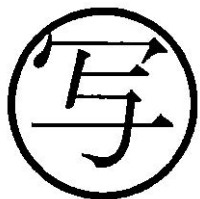

換地図 縮尺 1:500

所在 幕張本郷二丁目
地番 20

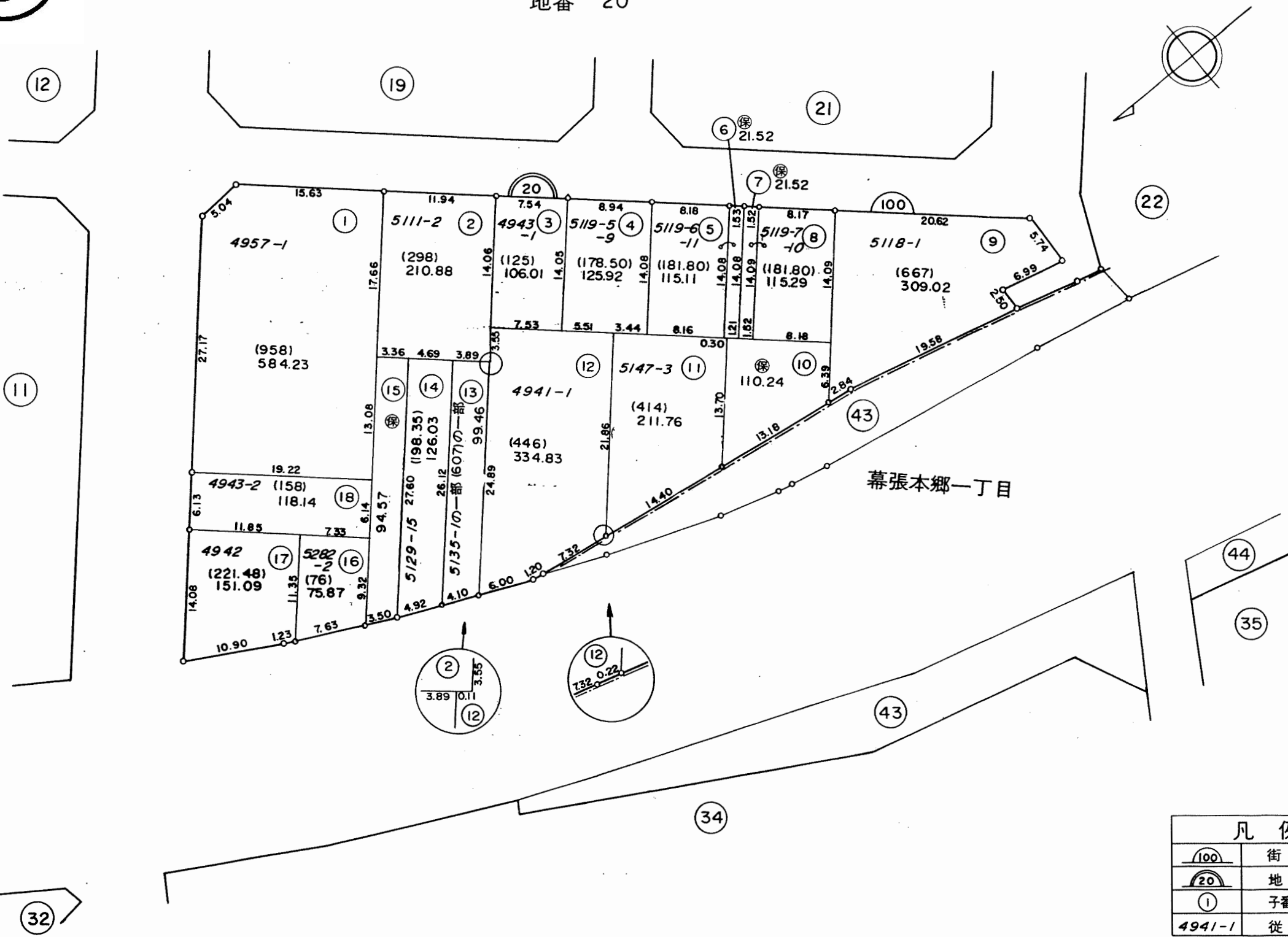

凡例	
	街区番号
	地番
	子番(ロット番号)
	従前地番

千葉土地区画整理協会製

千葉市区画整理指導課

換地図 縮尺 1:500

所在 幕張本郷二丁目
地番 21

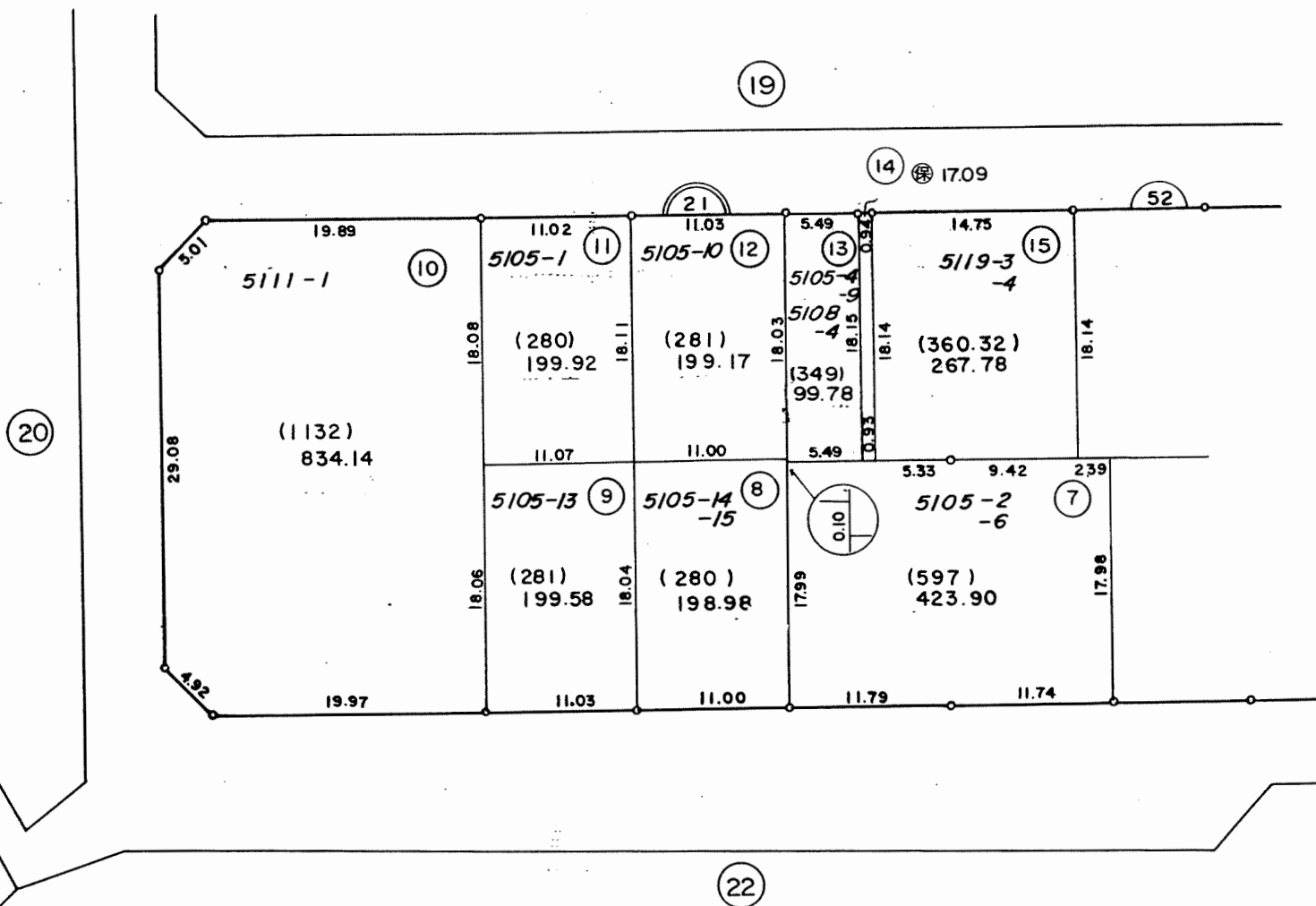
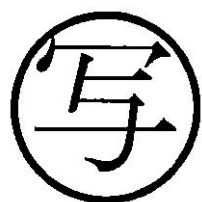
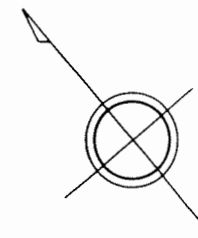

凡 例	
	街区番号
	地番
	子番(ロット番号)
5105-2	従前地番

換地図 縮尺 1:500

所在 幕張本郷二丁目
地番 21

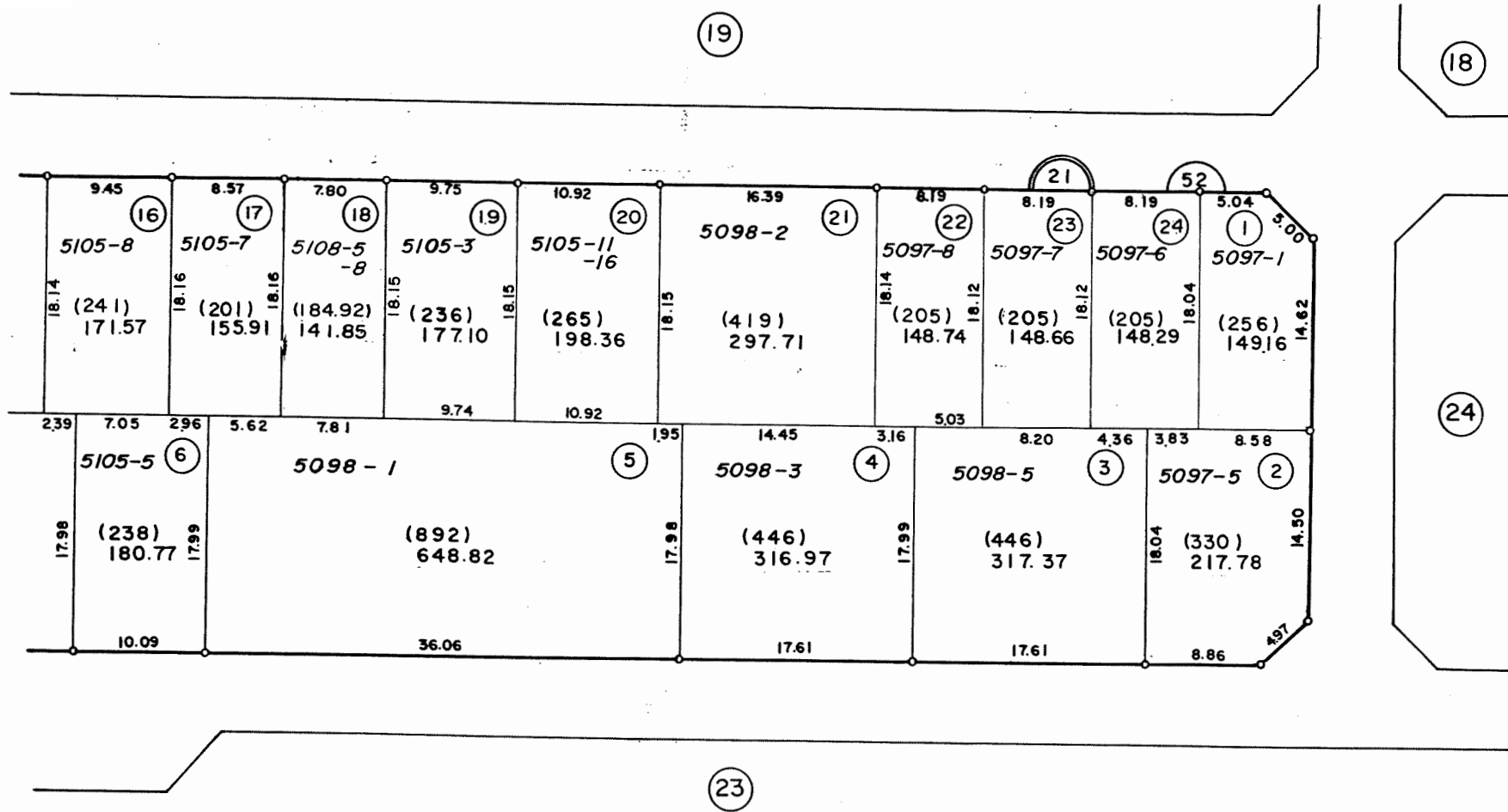
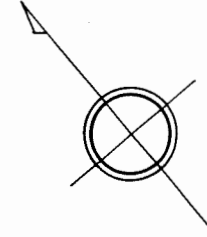
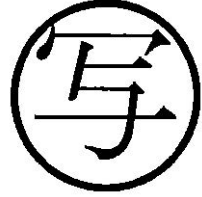

凡例	
	街区番号
	地番
	子番(ロット番号)
5097-1	従前地番

換地図 縮尺 1:500

所在 幕張本郷二丁目
地番 22

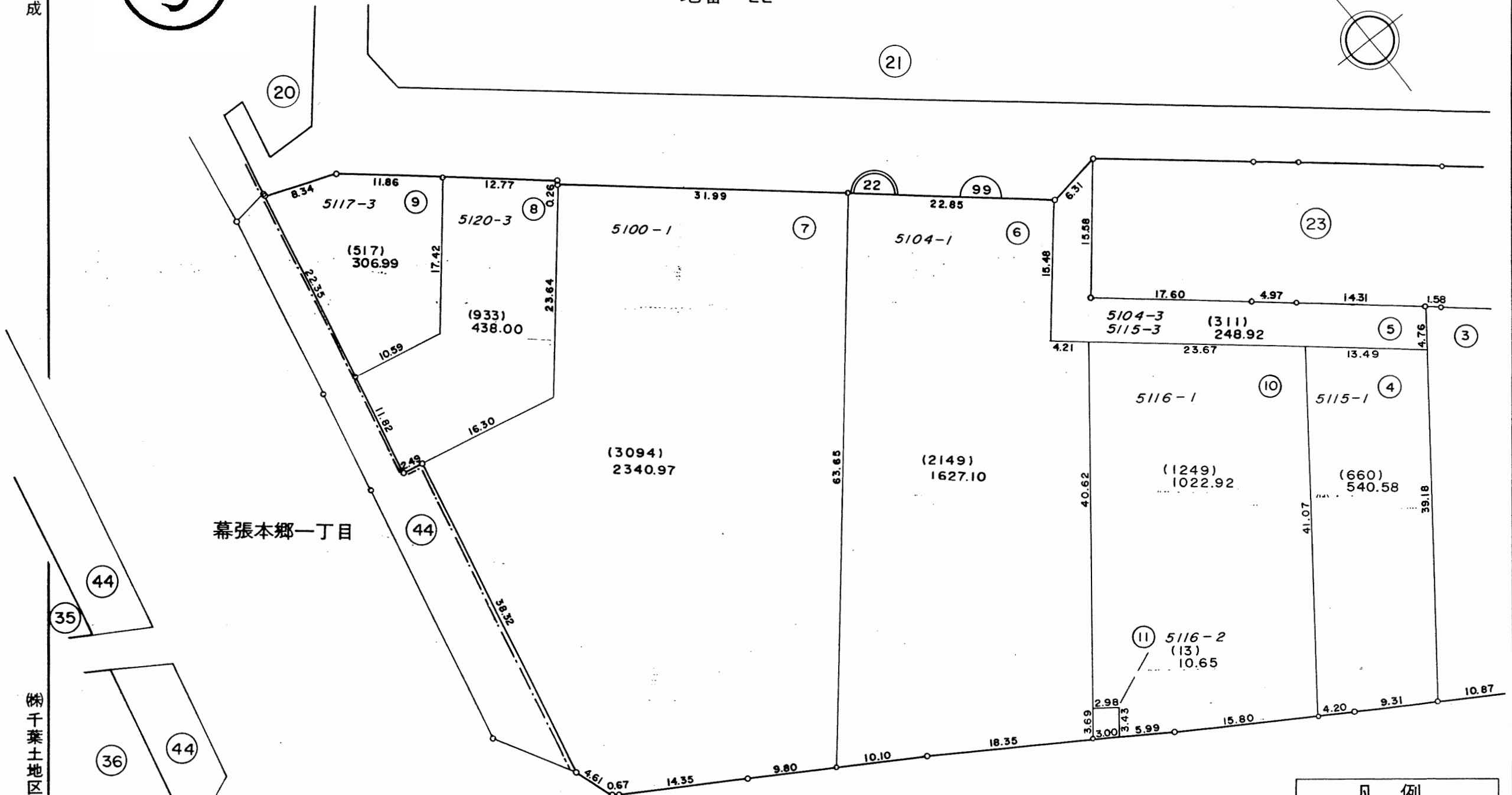
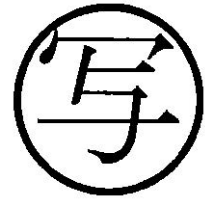
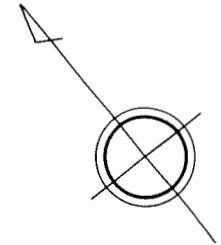

凡例	
	街区番号
	地番
	子番(ロット番号)
5100-1	従前地番

換地図 縮尺 1:500

所在地 幕張本郷二丁目
地番 22

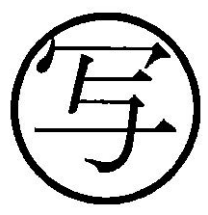
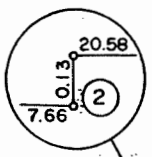
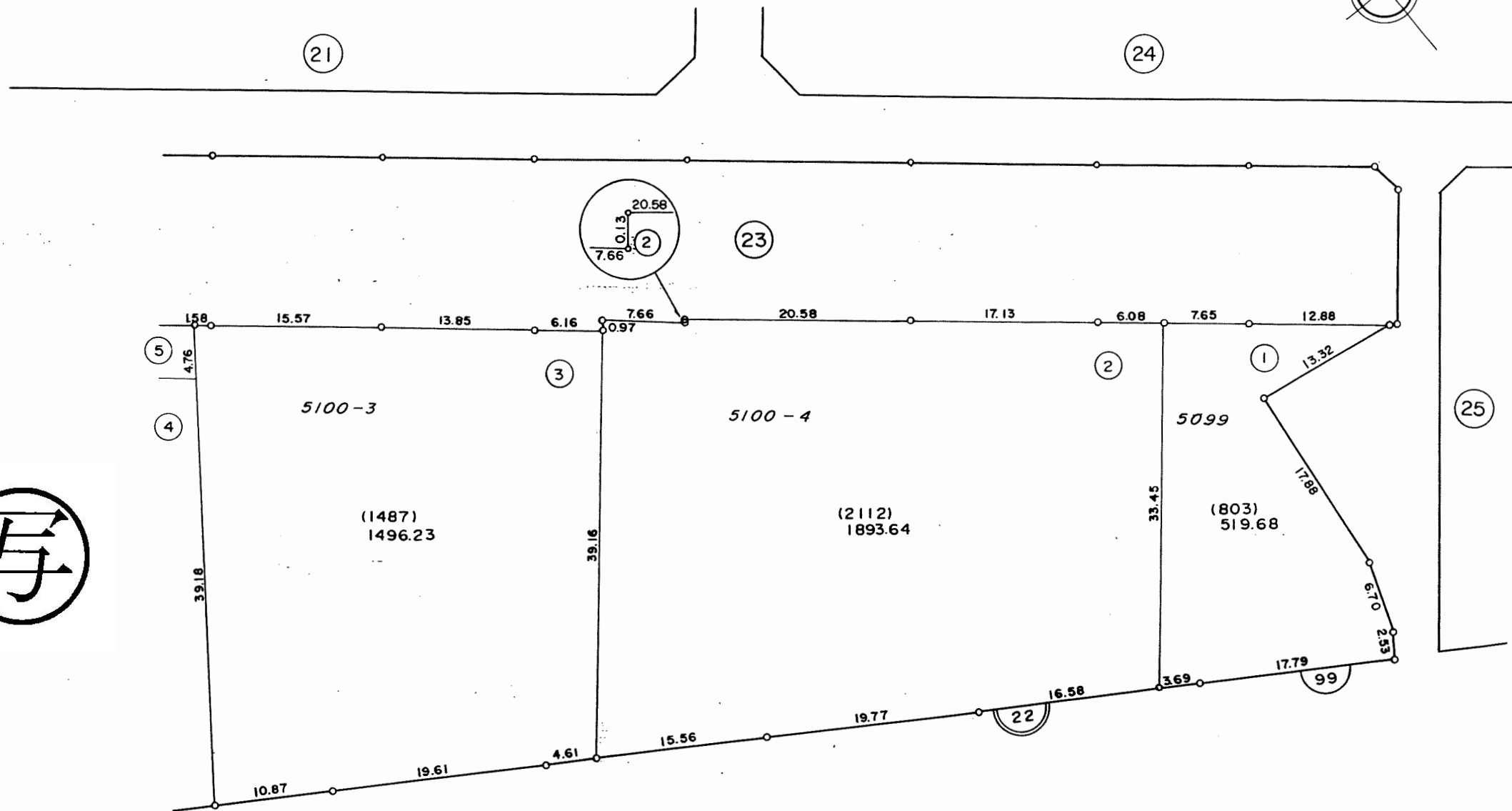
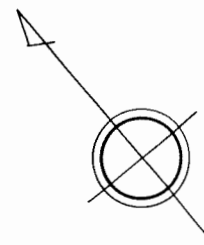

凡例	
	街区番号
	地番
	子番(ロット番号)
4931-4	従前地番

換地図 縮尺 1:500

所在 幕張本郷二丁目
地番 23

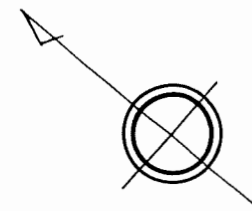

写

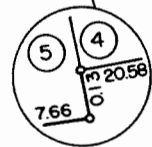
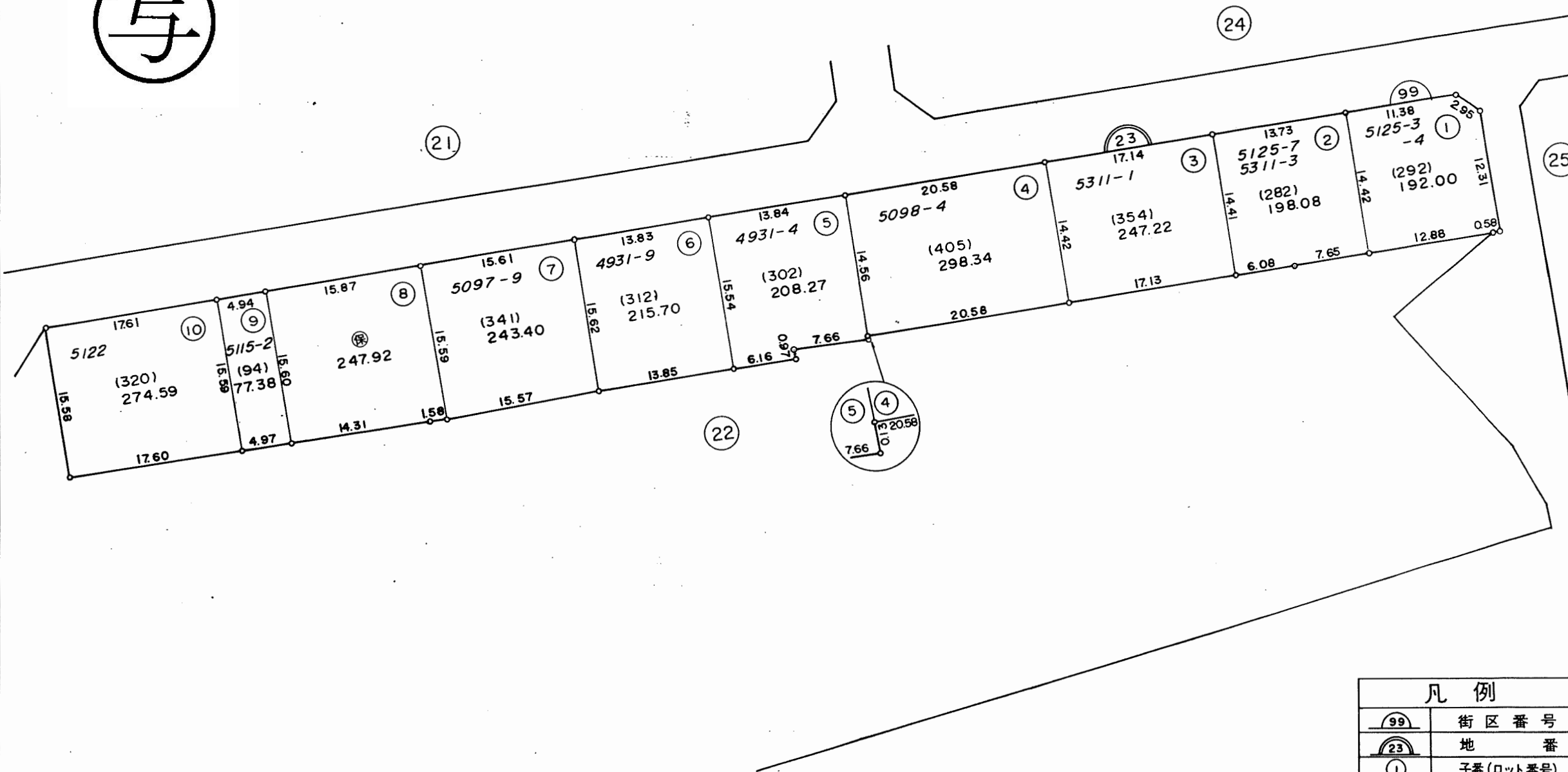

	街区番号
	地番
	子番(ロット番号)
	従前地番

換地図 縮尺 1:500

所在 幕張本郷二丁目
地番 24

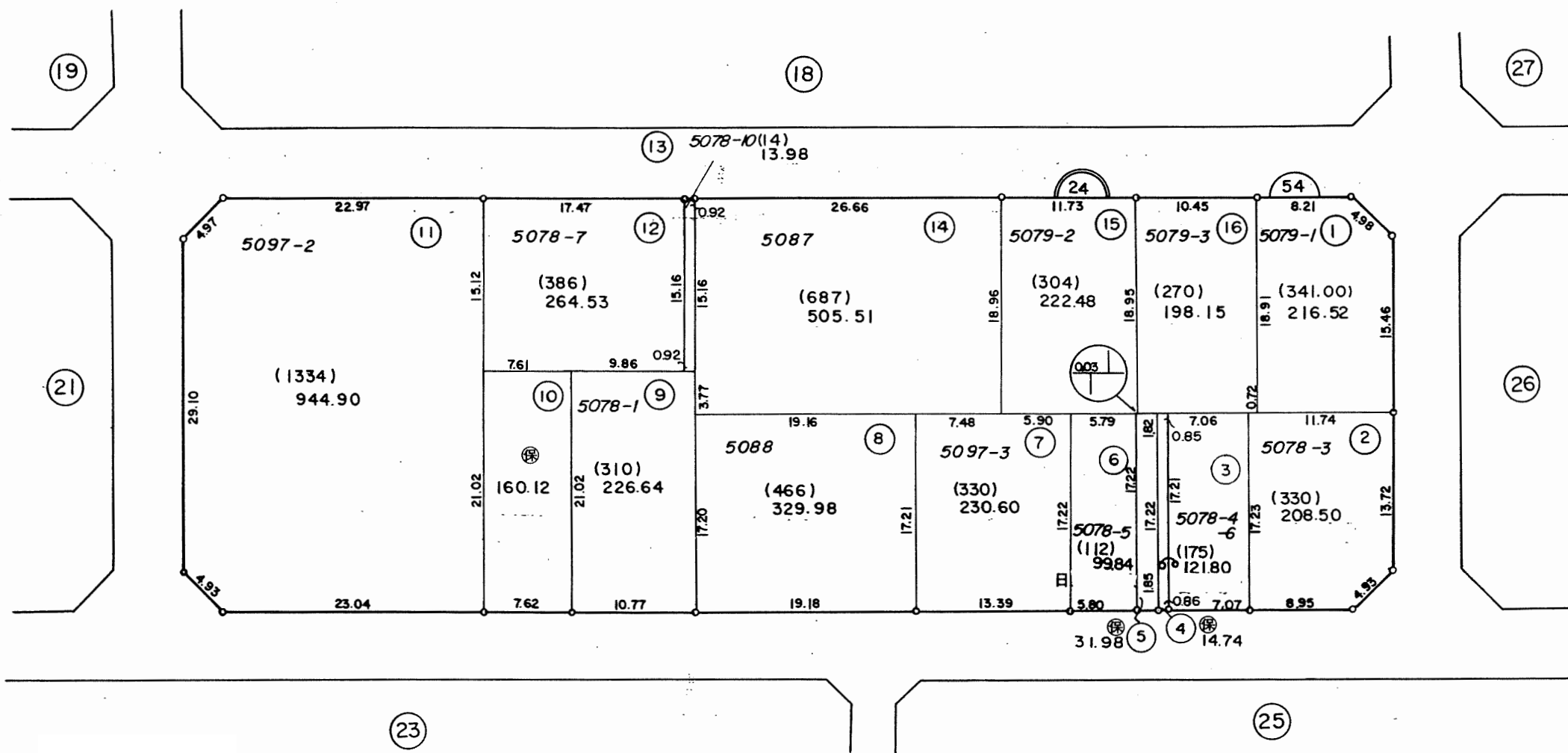
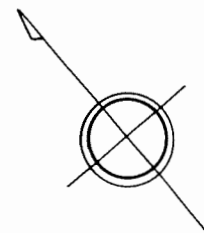

写

凡例	
54	街区番号
24	地番
①	子番(ロット番号)
5078-3	従前地番

換地図 縮尺 1:500

所在 幕張本郷二丁目
地番 25

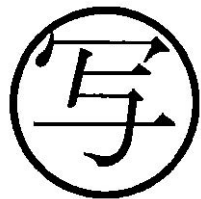
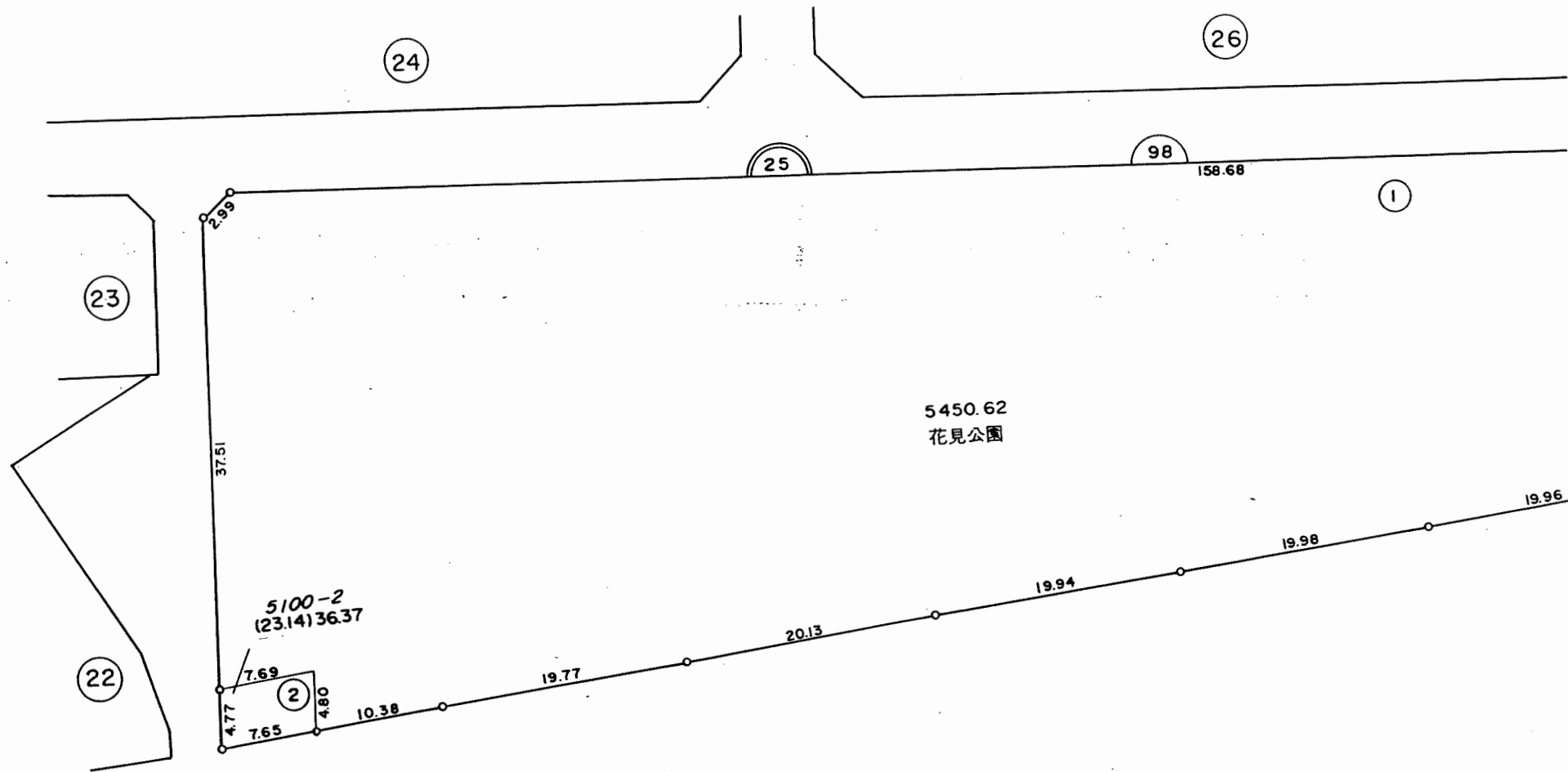
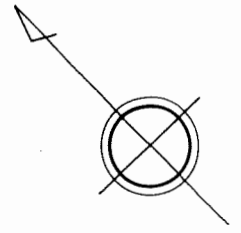

凡例	
	街区番号
	地番
	子番(ロット番号)
	従前地番

換地図 縮尺 1:500

所在 幕張本郷二丁目
地番 25

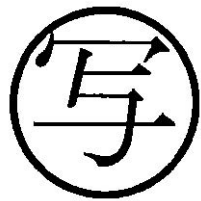
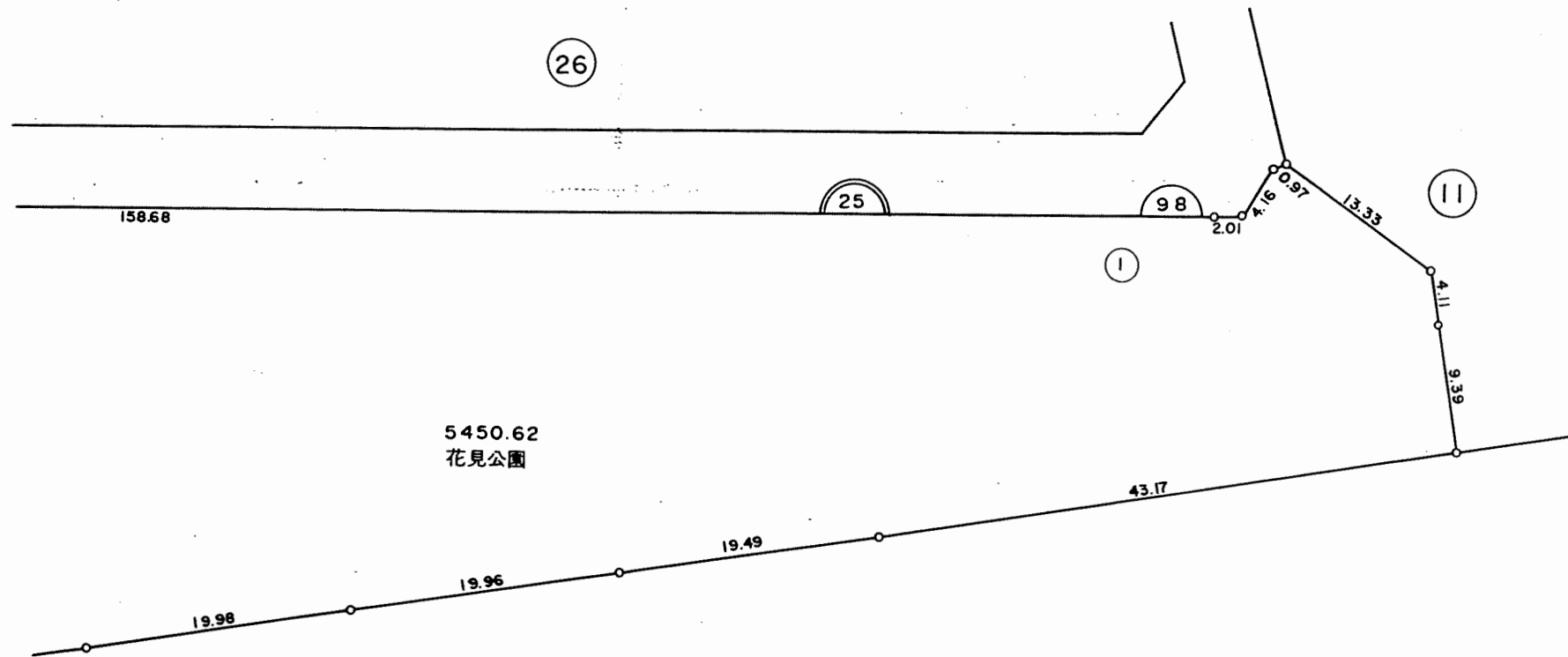
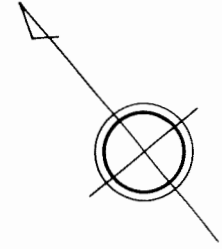

凡例	
	街区番号
	地番
	子番(ロット番号)
	従前地番

換地図 縮尺 1:500

所在 幕張本郷二丁目
地番 26

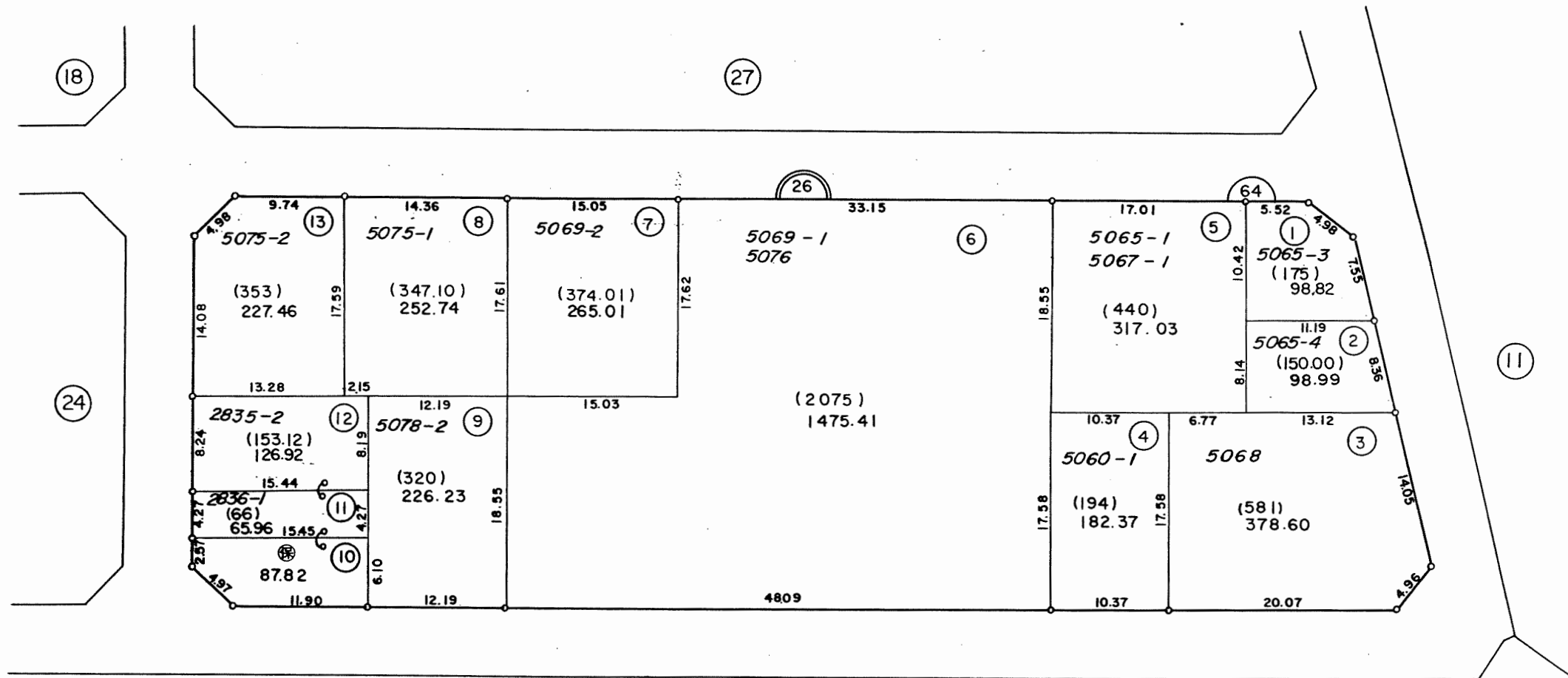
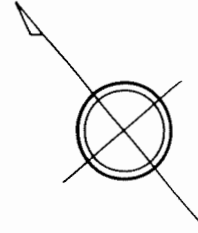

凡例	
	街区番号
	地番
	子番(ロット番号)
2835-2	従前地番

換地図 縮尺 1:500

所在 幕張本郷二丁目
地番 27

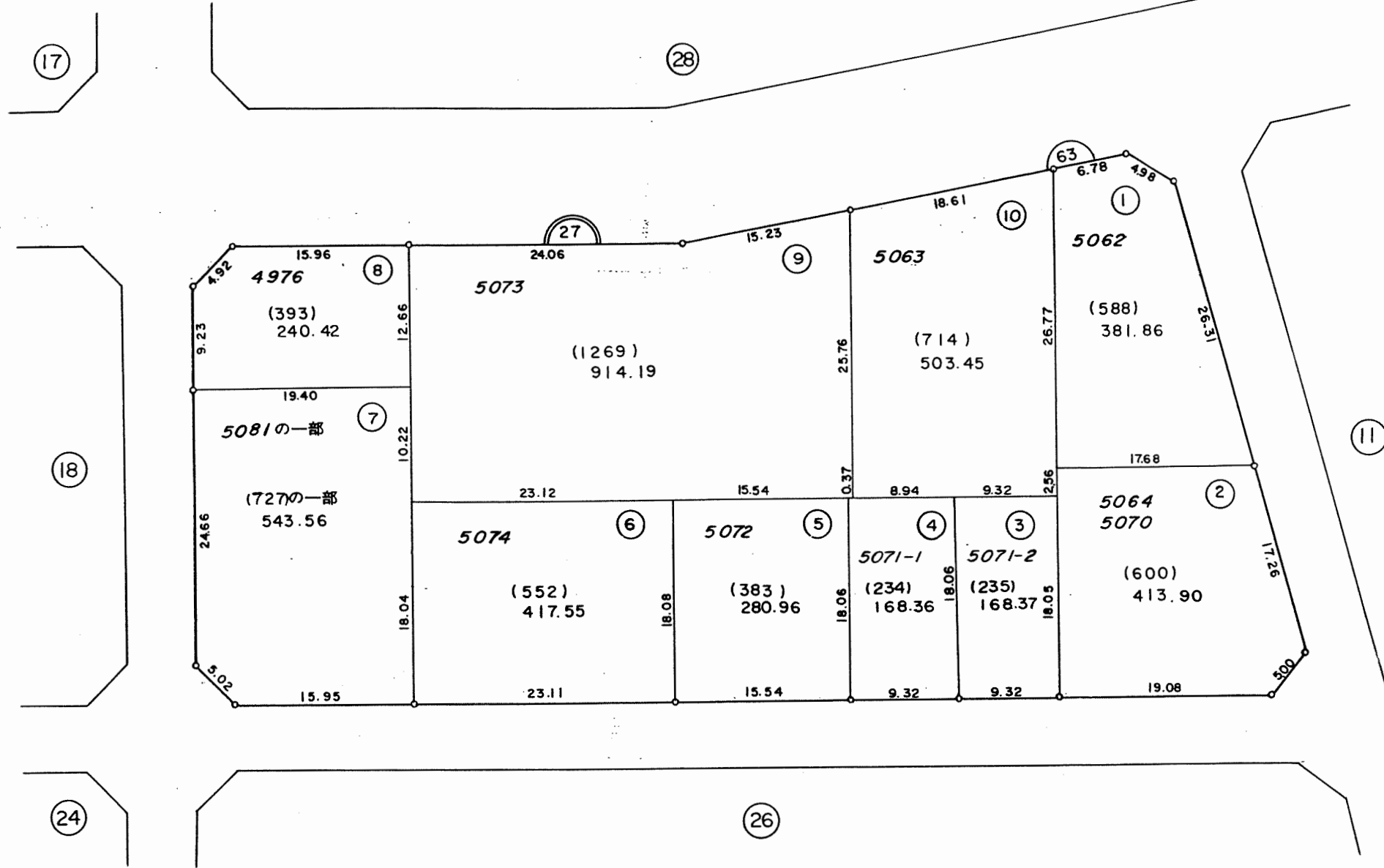
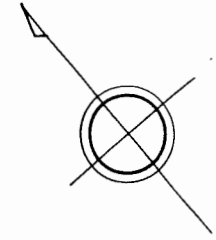
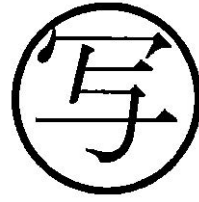

凡例	
	街区番号
	地番
	子番(ロット番号)
4976	従前地番

換地図 縮尺 1:500

所在 幕張本郷二丁目
地番 28

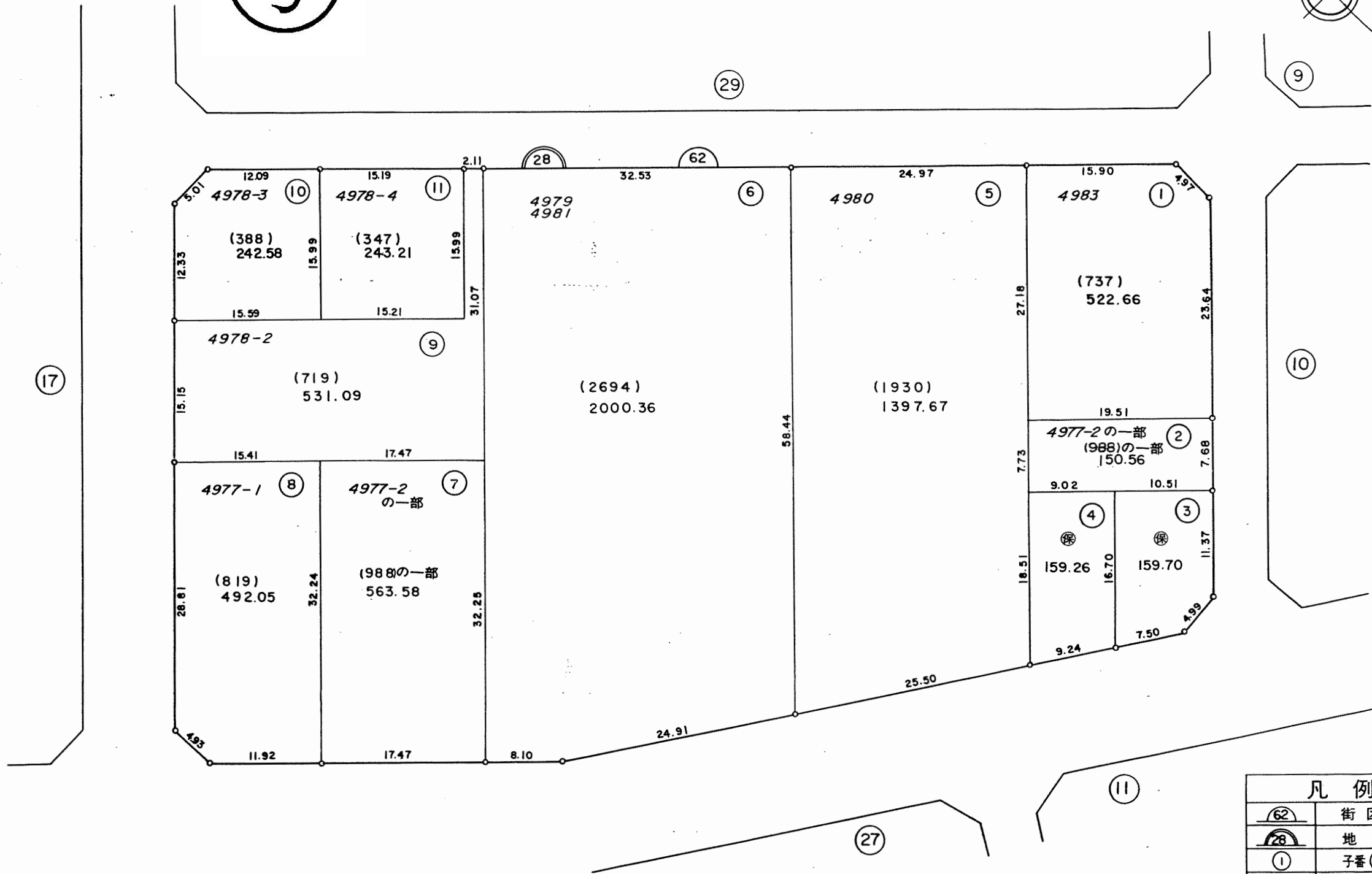
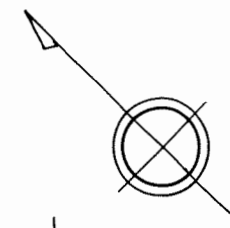
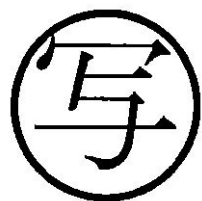

凡例	
	街区番号
	地番
	子番(ロット番号)
4977-1	従前地番

換地図 縮尺 1:500

所在 幕張本郷二丁目
地番 29

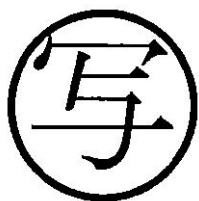
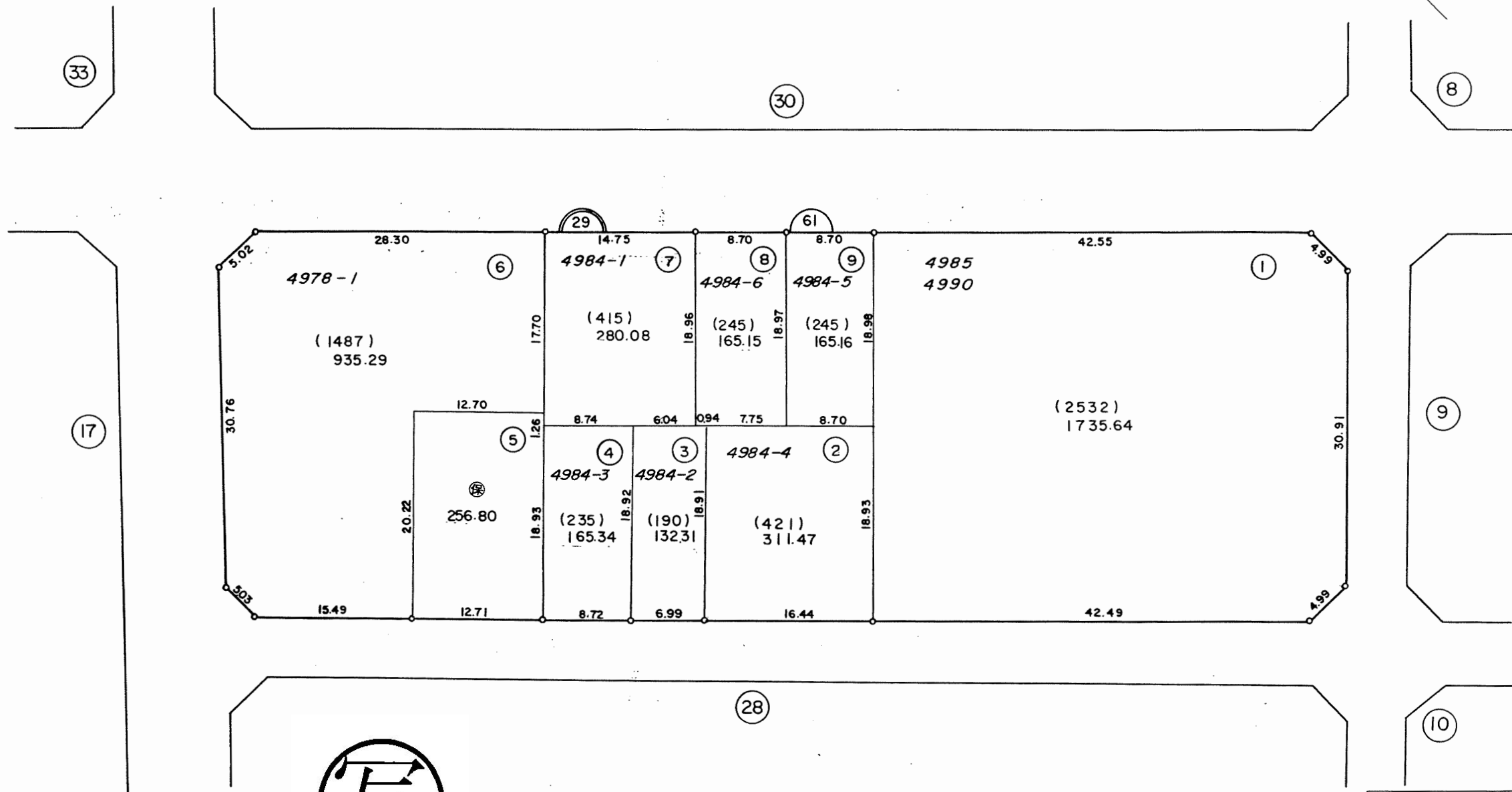
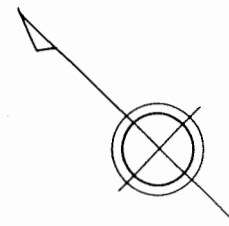

凡例	
	街区番号
	地番
	子番(ロット番号)
4978-1	従前地番

換地図 縮尺 1:500

所在 幕張本郷二丁目
地番 30

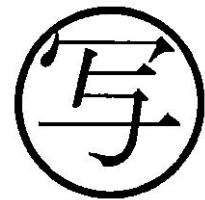
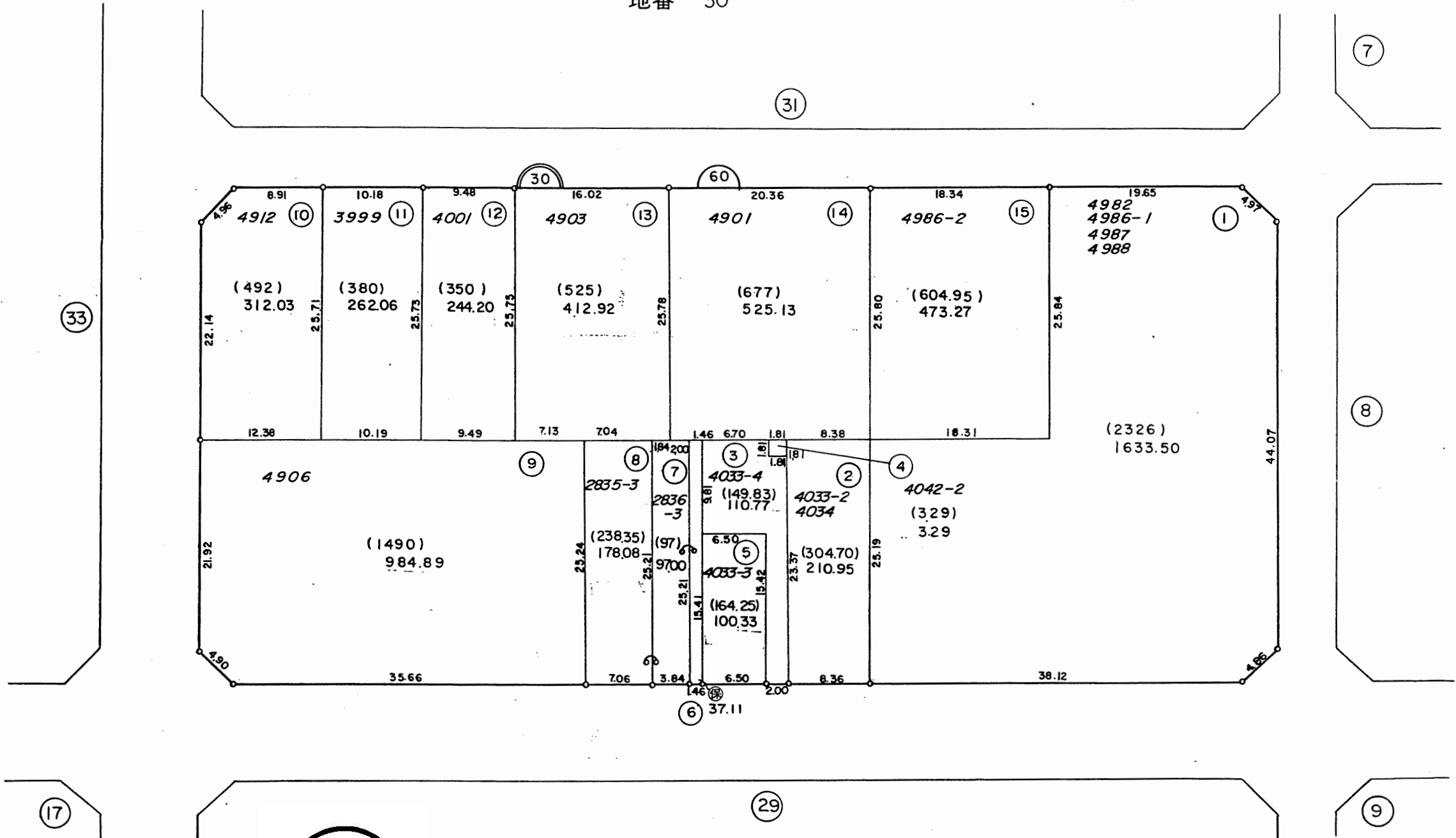
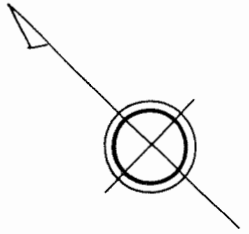

凡例	
	街区番号
	地番
	子番(ロット番号)
	従前地番

換地図 縮尺 1:500

所在 幕張本郷二丁目
地番 31

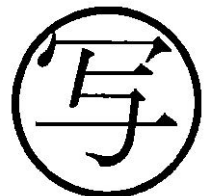
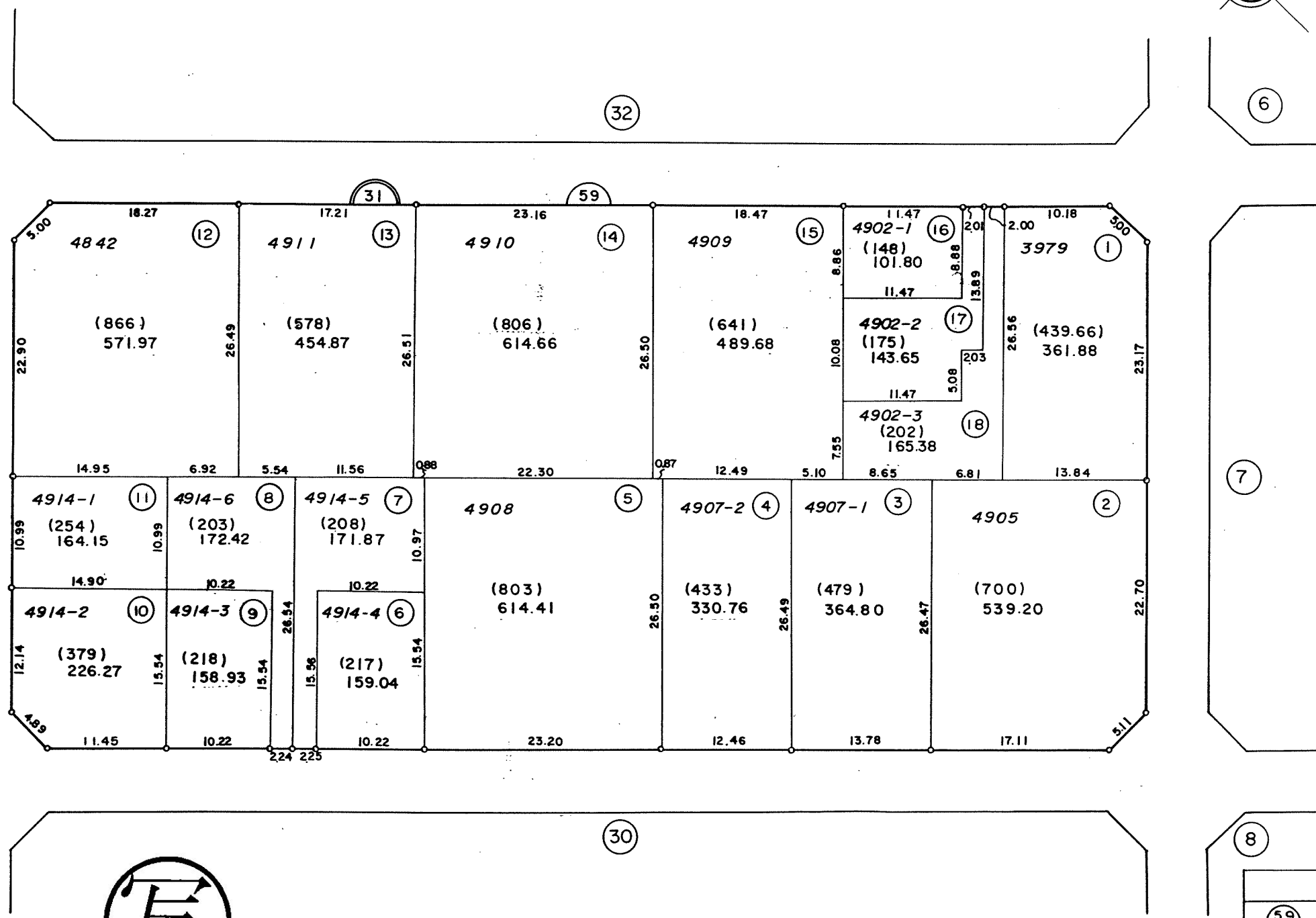
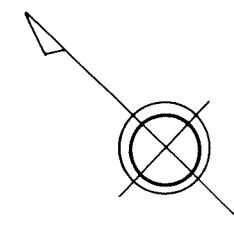

	街区番号
	地番
	子番(ロツト番号)
3979	従前地番

換地図 縮尺 1:500

所在 幕張本郷二丁目
地番 32

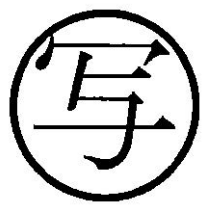
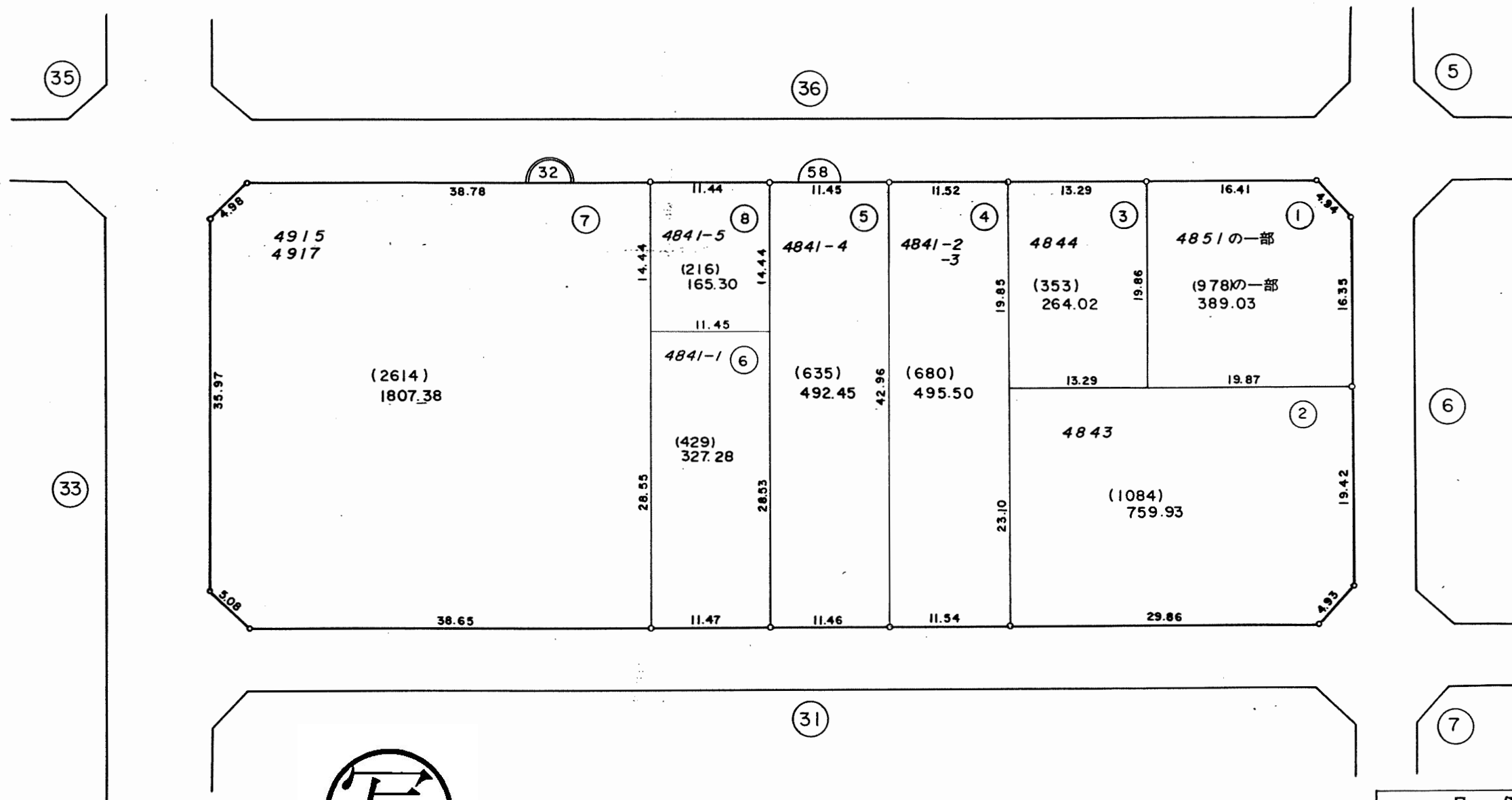
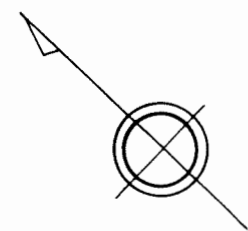

凡 例	
	街区番号
	地番
	子番(ロット番号)
4841-1	従前地番

換地図 縮尺 1:1000

所在 幕張本郷二丁目
地番 33

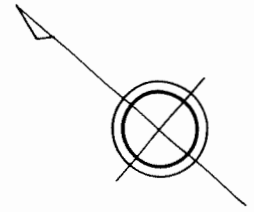

写

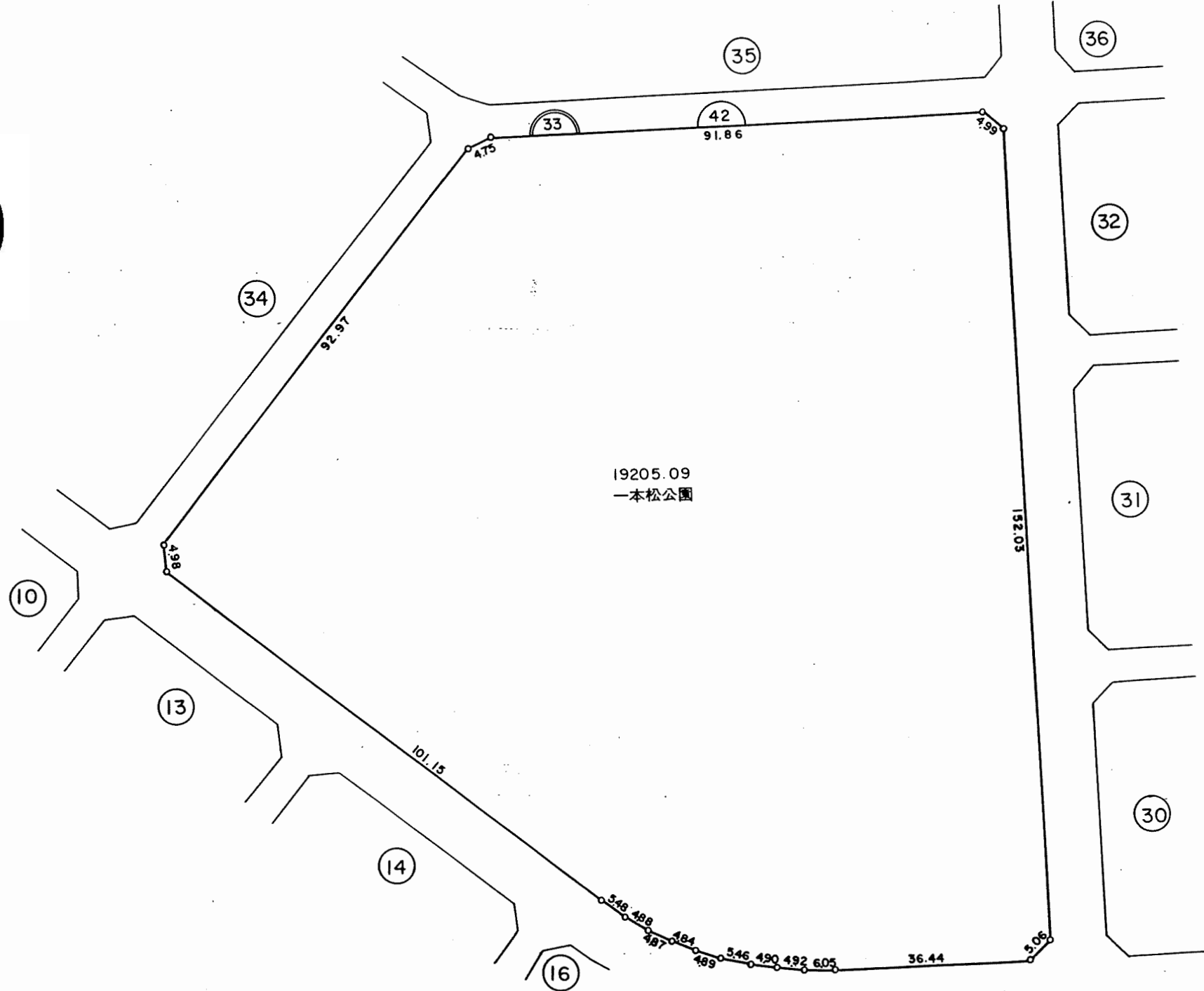

凡例	
	街区番号
	地番
	子番(ロット番号)
	従前地番

換地図 縮尺 1:500

所在 幕張本郷二丁目
地番 34

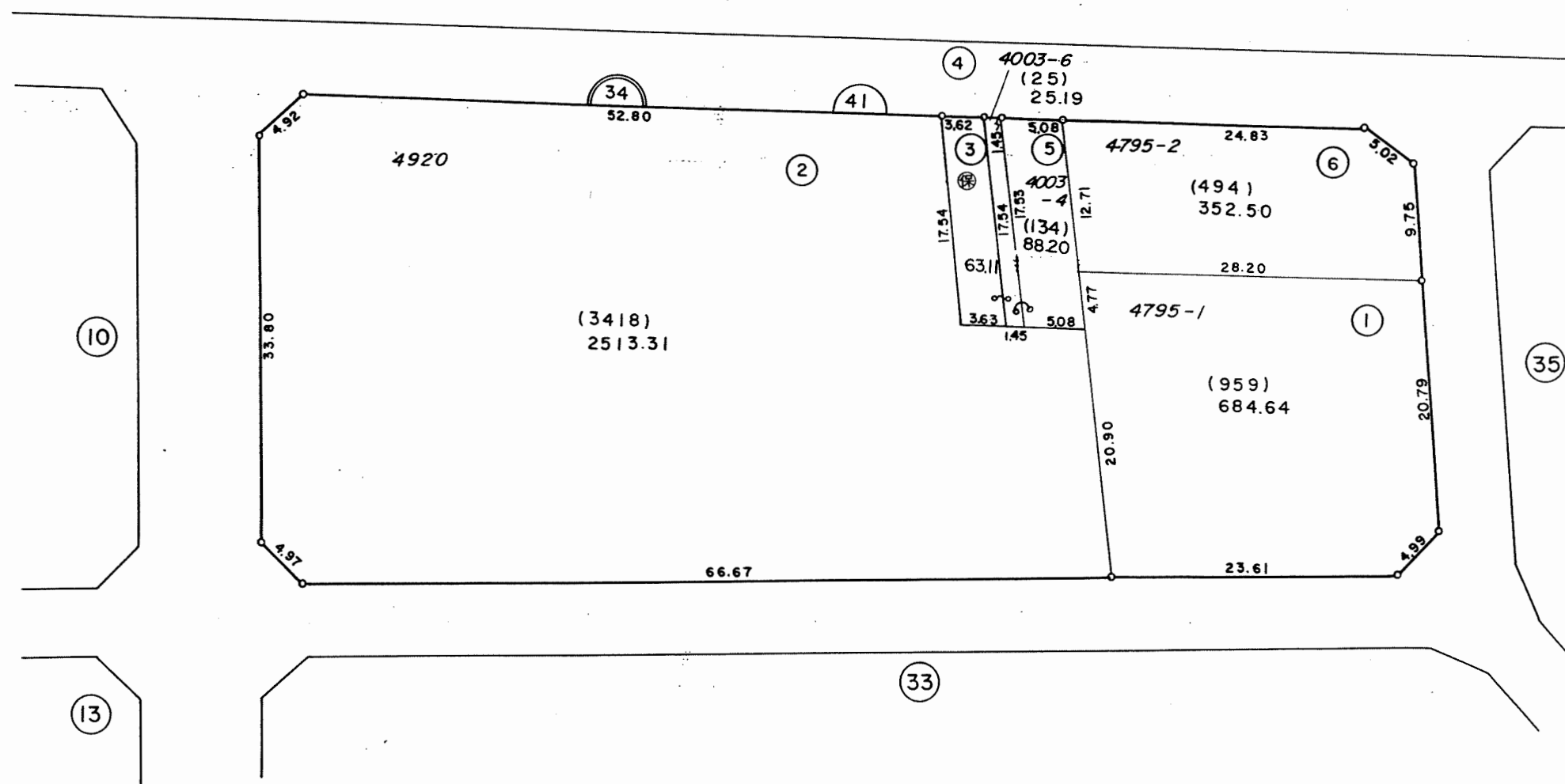
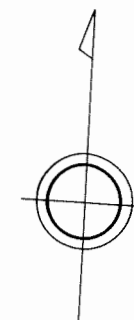
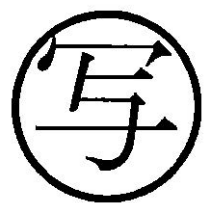

凡例	
(41)	街区番号
(34)	地番
①	子番(ロット番号)
4003-4	従前地番

換地図 縮尺 1:500

所在 幕張本郷二丁目
地番 35

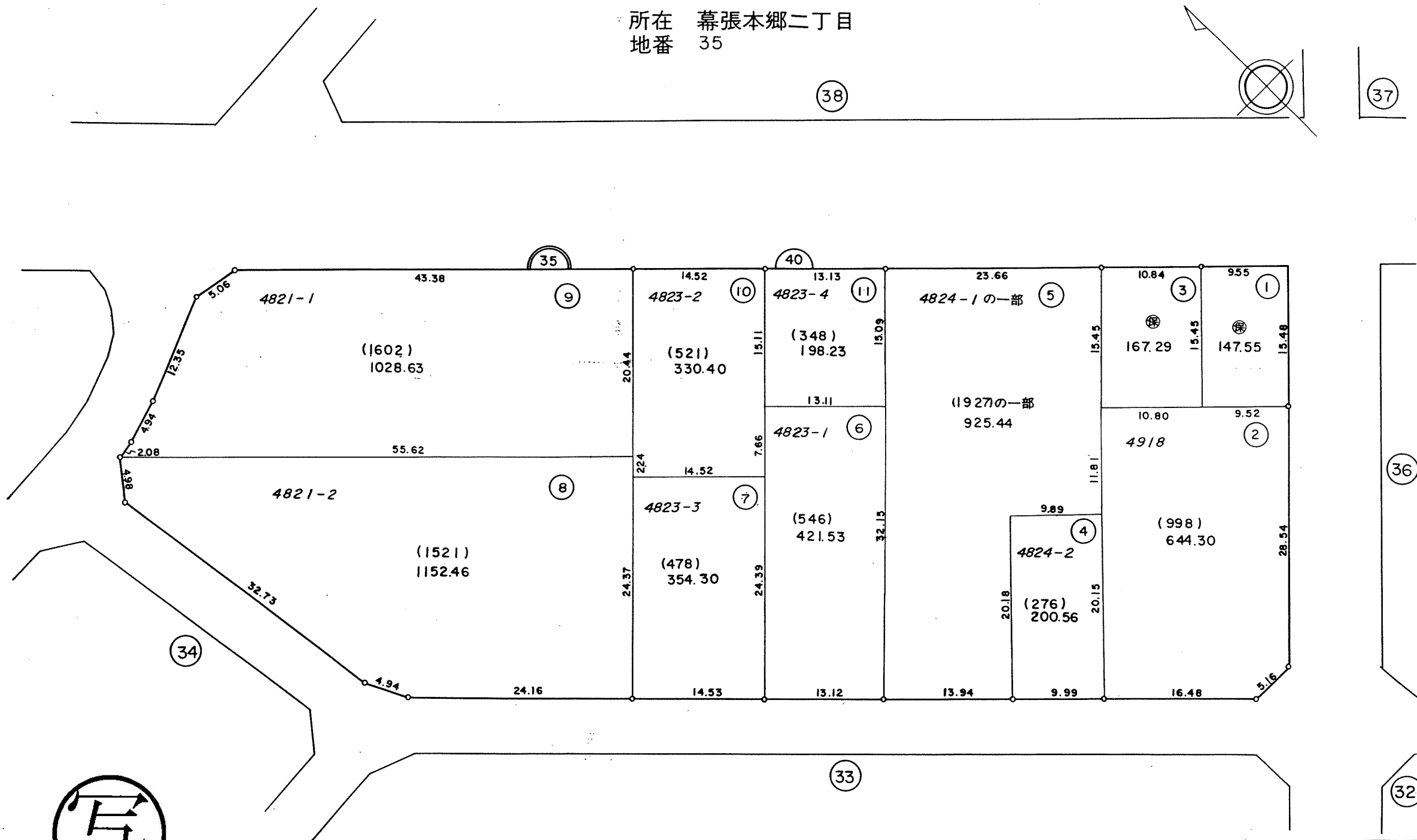
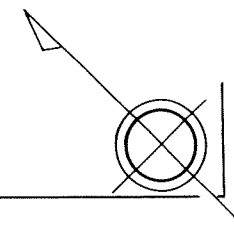

凡例	
<u>40</u>	街区番号
<u>35</u>	地番
①	子番(ロット番号)
4821-1	従前地番

換地図 縮尺 1:500

所在 幕張本郷二丁目
地番 36

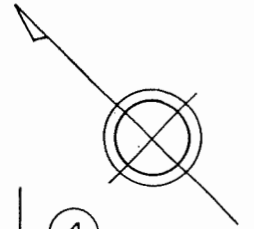

38

37

4

35

5

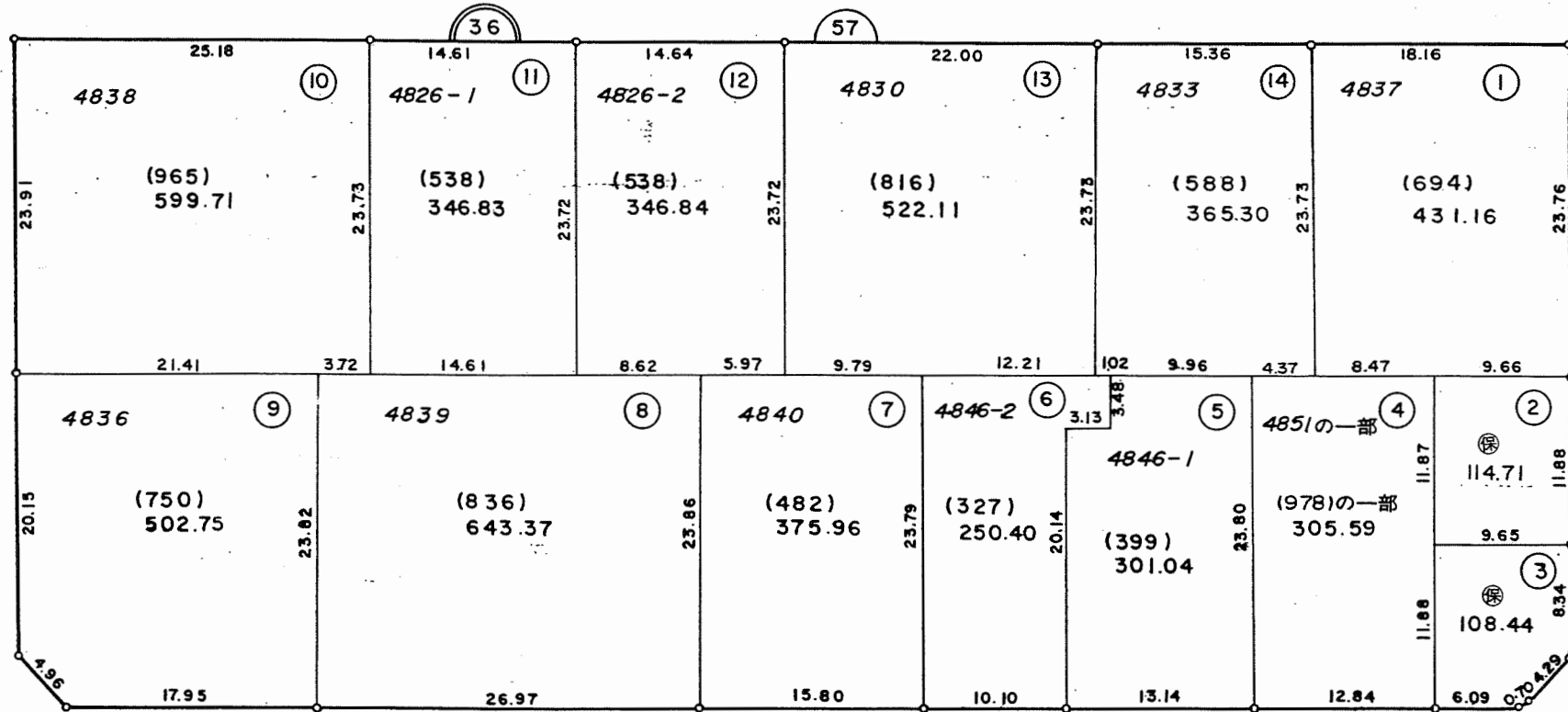

33

32

6

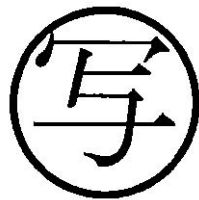

凡例	
57	街区番号
36	地番
①	子番(ロット番号)
4830	従前地番

換地図 縮尺 1:500

所在 幕張本郷二丁目
地番 37

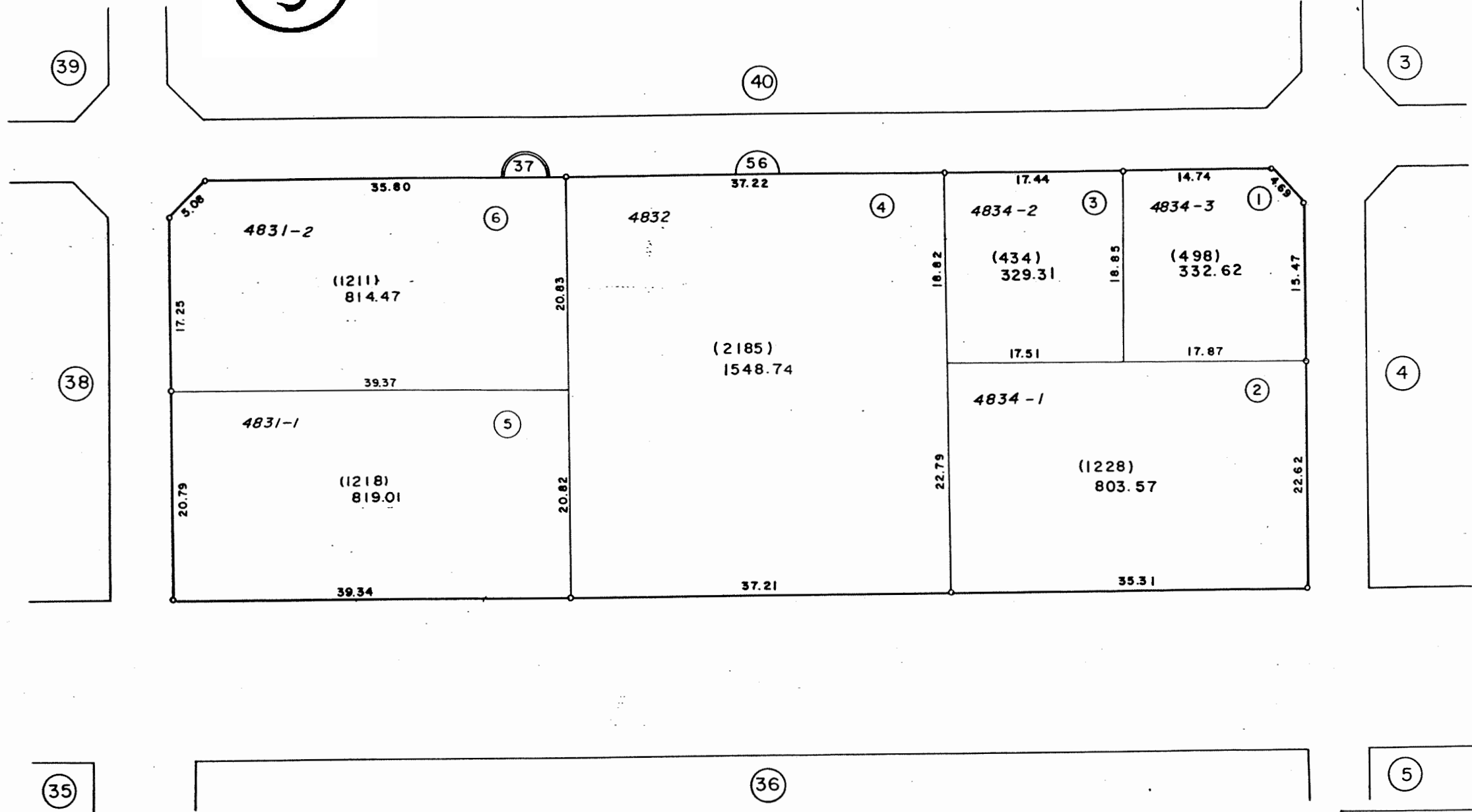
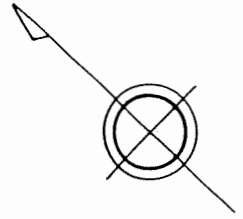
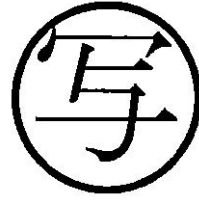

凡例	
56	街区番号
37	地番
①	子番(ロット番号)
4831	従前地番

換地図 縮尺 1:500

所在 幕張本郷二丁目
地番 38

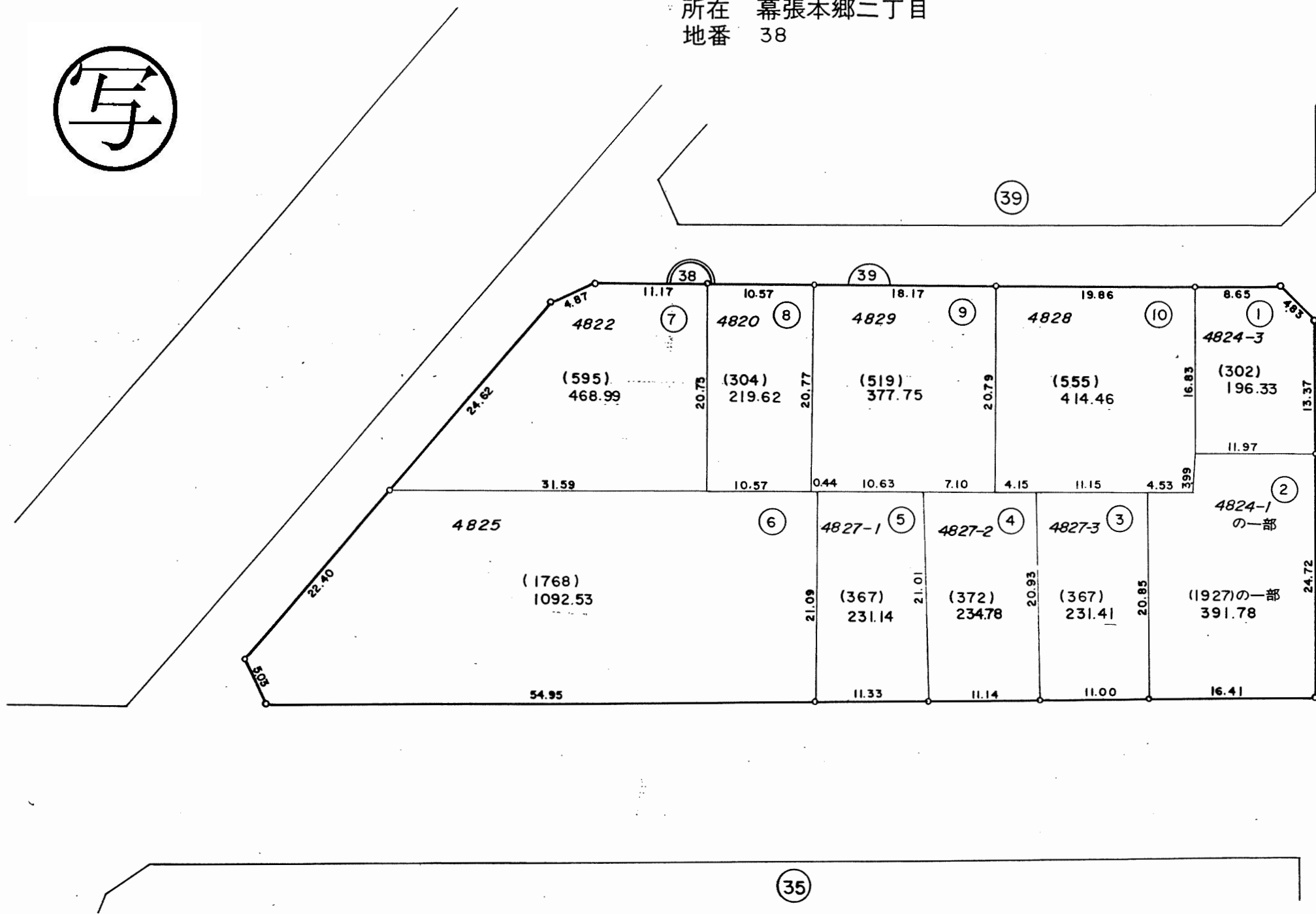
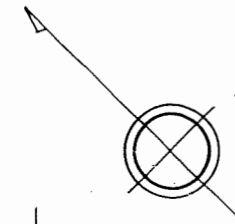
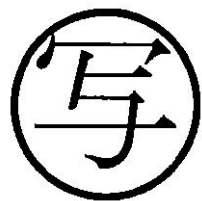

(36)

凡例	
(39)	街区番号
(38)	地番
(1)	子番(ロット番号)
4820	従前地番

換地図 縮尺 1:500

所在 幕張本郷二丁目
地番 39

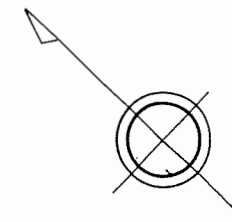

写

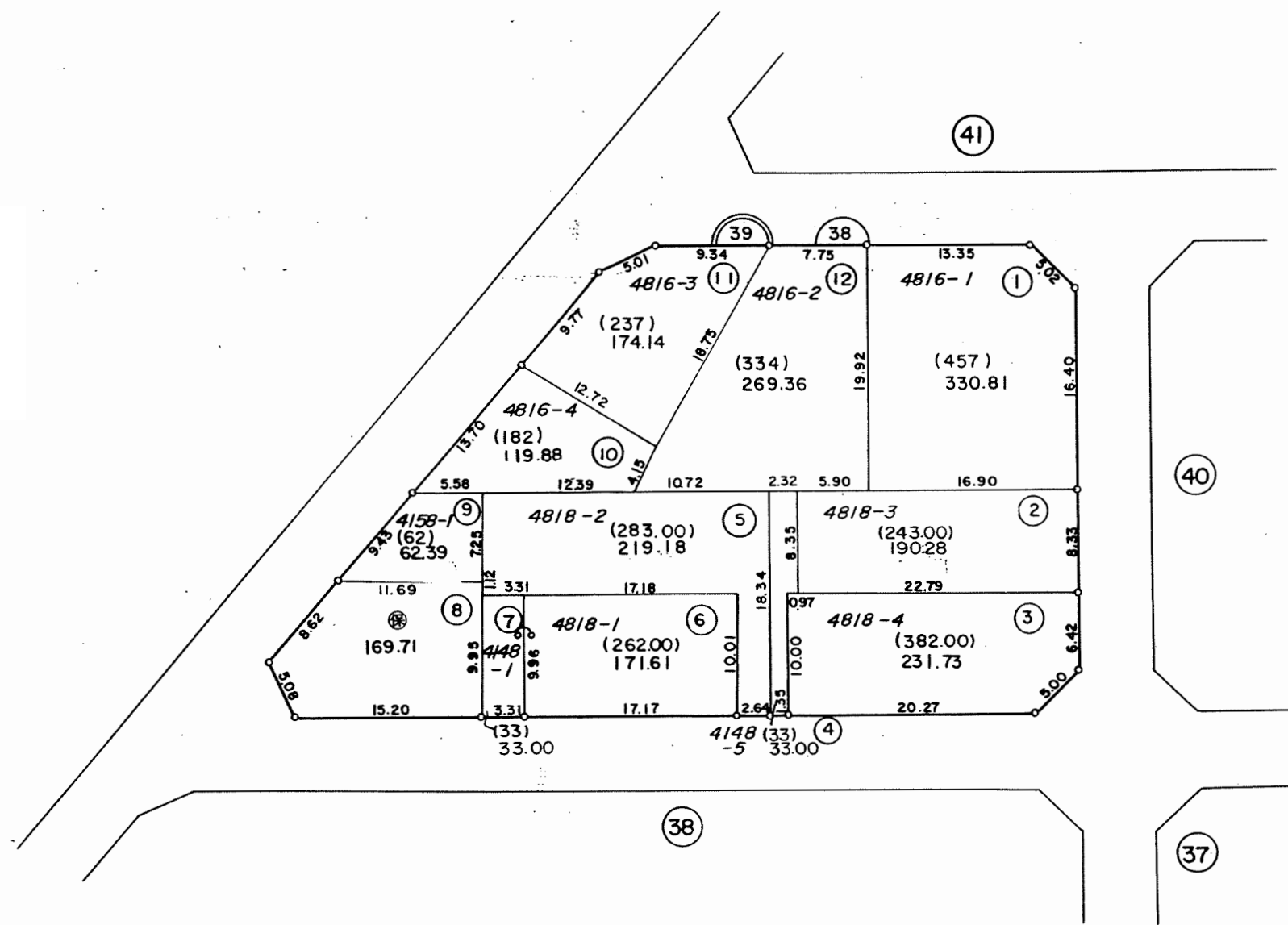

凡例	
<u>(38)</u>	街区番号
<u>39</u>	地番
①	子番(ロット番号)
4158-1	従前地番

換地図 縮尺 1:500

所在 幕張本郷二丁目
地番 40

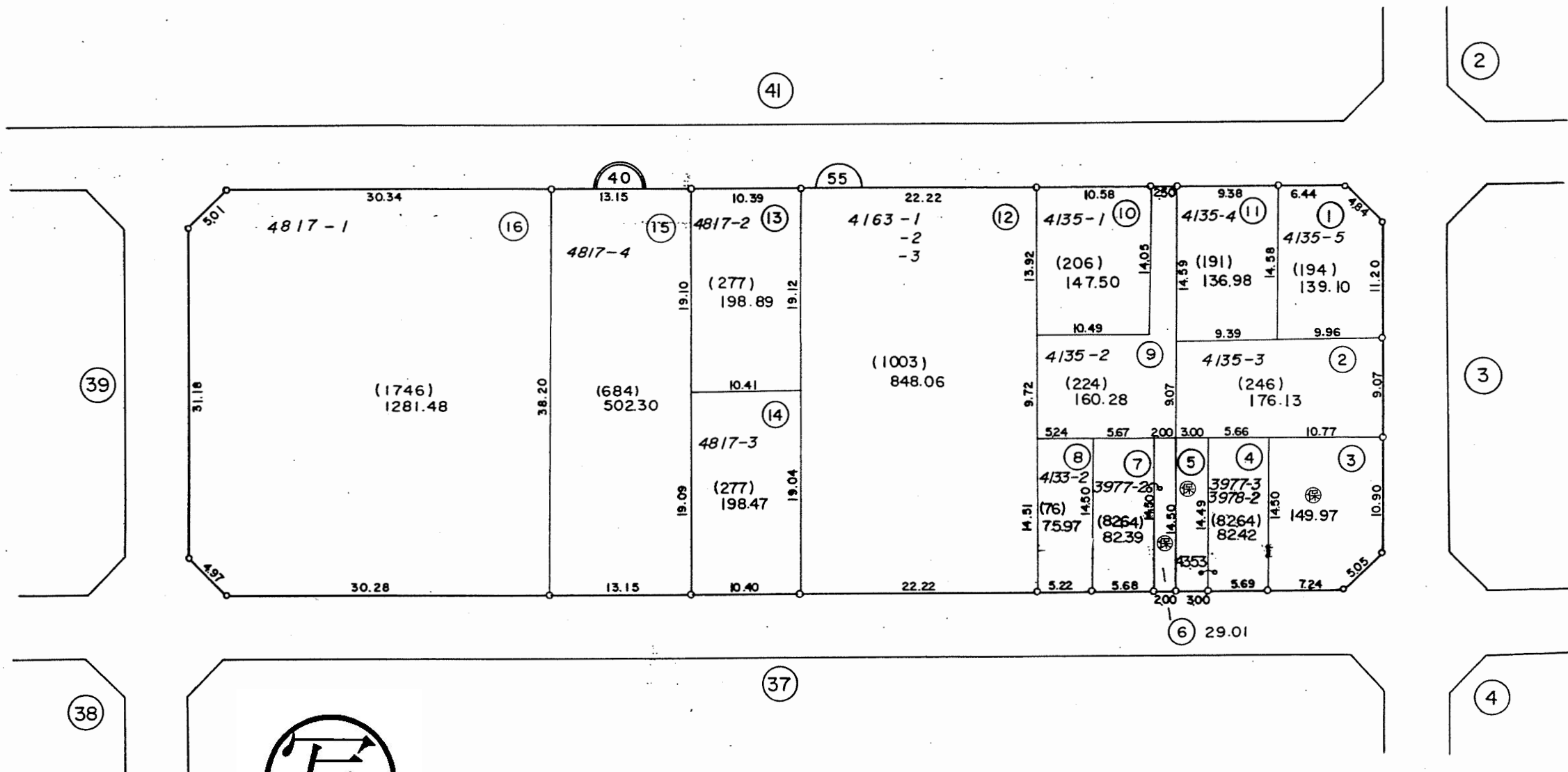
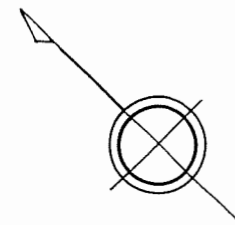

凡例	
	街区番号
	地番
	子番(ロット番号)
3977-2	従前地番

換地図 縮尺 1:500

所在 幕張本郷二丁目
地番 41

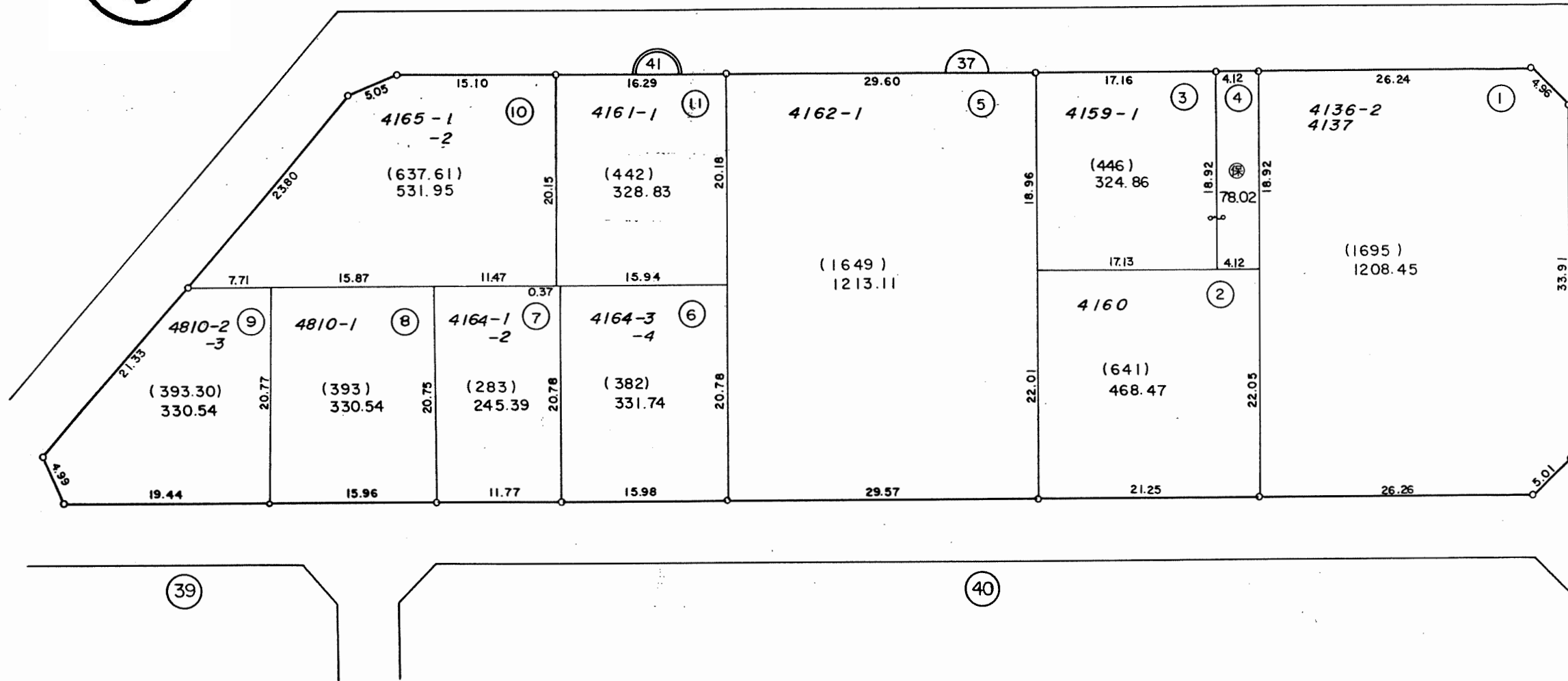
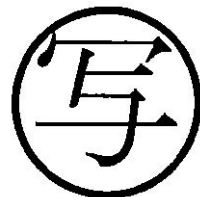
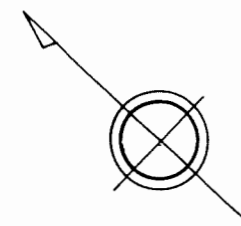

凡例	
	街区番号
	地番
	子番(ロット番号)
4137	従前地番

換地図 縮尺 1:1,000

所在 幕張本郷二丁目
地番 42

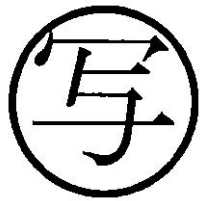
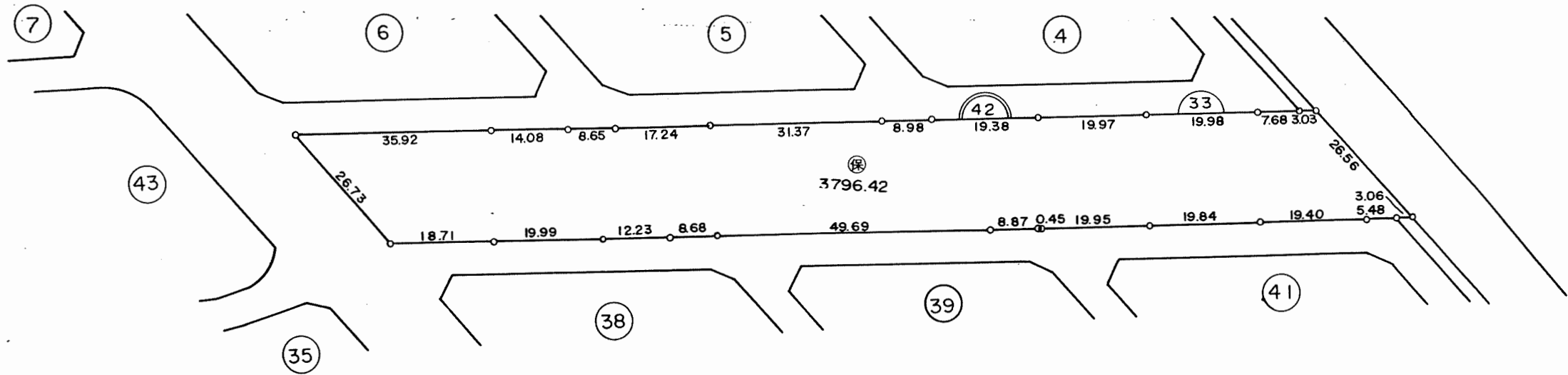
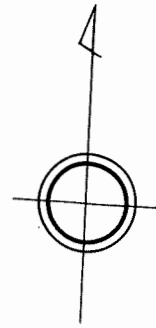

凡 例	
	街区番号
	地番
	子番(ロット番号)
	従前地番

換地図 縮尺 1:1,000

所在 幕張本郷二丁目
地番 43

写

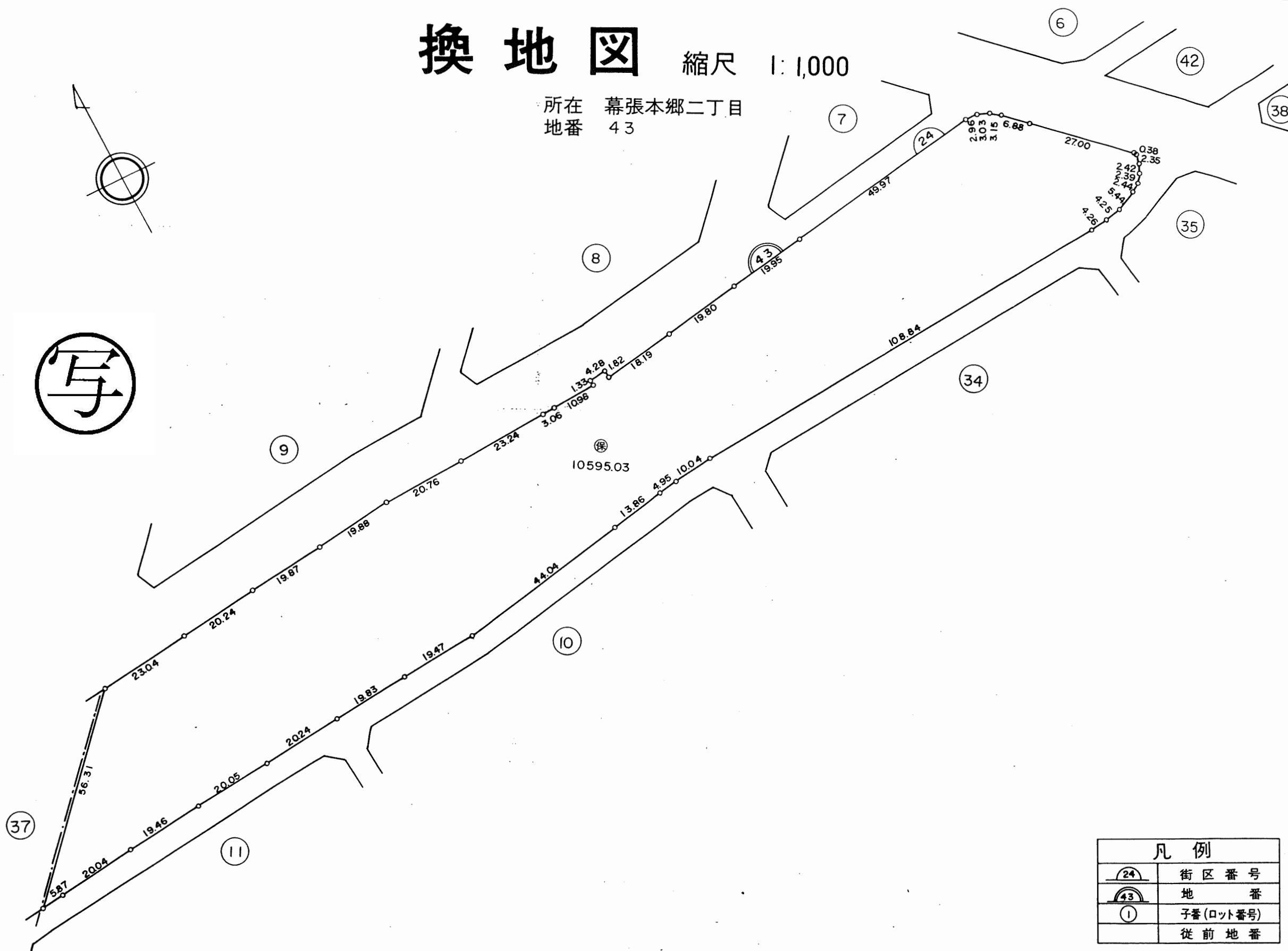

凡例	
	街区番号
	地番
	子番(ロット番号)
	従前地番