

蘇我勤労市民プラザ大規模改修工事

番号	図面名称	縮尺	番号	図面名称	縮尺	番号	図面名称	縮尺	番号	図面名称	縮尺
A-01	図面リスト		A-36	屋上(X7-8)断面詳細図-1(撤去・改修)	1:30	A-72	2階 天井伏図(撤去)	1:100		体育館	
A-02	配置図	1:400	A-37	屋上(X7-8)断面詳細図-2(撤去・改修)	1:30	A-73	2階 天井伏図(改修)	1:100	TA-01	仕上表	
	本館		A-38	屋上(X7-8)断面詳細図-3(撤去・改修)	1:30	A-74	3階 天井伏図(撤去)	1:100	TA-02	1階平面図(撤去)	1:100
A-03	仕上表-1		A-39	R階屋上(X12-13)平面詳細図(撤去・改修)	1:50	A-75	3階 天井伏図(改修)	1:100	TA-03	1階平面図(改修)	1:100
A-04	仕上表-2		A-40	5階屋上(X12-13)平面詳細図(撤去・改修)	1:50	A-76	4階 天井伏図(撤去)	1:100	TA-04	2階平面図(撤去)	1:100
A-05	仕上表-3		A-41	屋上(X12-13)断面詳細図-1(撤去・改修)	1:30	A-77	4階 天井伏図(改修)	1:100	TA-05	2階平面図(改修)	1:100
A-06	仕上表-4		A-42	屋上(X12-13)断面詳細図-2(撤去・改修)	1:30	A-78	5階 天井伏図(撤去)	1:100	TA-06	R階平面図	1:100
A-07	仕上表-5		A-43	エントランス 平面詳細図	1:50	A-79	5階 天井伏図(改修)	1:100	TA-07	西立面図(撤去・改修)	1:100
A-08	仕上表-6		A-44	エントランス 屋根伏図	1:50	A-80	建具キープラン(1)	1:200	TA-08	東立面図(撤去・改修)	1:100
A-09	仕上表-7		A-45	エントランス 断面詳細図	1:30	A-81	建具キープラン(2)	1:200	TA-09	南立面図(撤去・改修)	1:100
A-10	仕上表-8		A-46	1階図書室防水改修屋根伏図・断面詳細図	1:50	A-82	建具表(1)	1:50	TA-10	北立面図(撤去・改修)	1:100
A-11	1階平面図(撤去)	1:100	A-47	1階図書室防水改修断面詳細図	1:30	A-83	建具表(2)	1:50	TA-11	矩計図(既存)	1:50
A-12	1階平面図(改修)	1:100	A-48	1階 図書室平面詳細図(撤去・改修)	1:50	A-84	建具表(3)	1:100	TA-12	矩計図(改修)	1:50
A-13	2階平面図(撤去)	1:100	A-49	1階 図書室展開図(撤去)	1:50	A-85	建具表(4)	1:50	TA-13	展開図-1(撤去・改修)	1:100
A-14	2階平面図(改修)	1:100	A-50	1階 図書室展開図(改修)	1:50	A-86	建具表(5)	1:50	TA-14	展開図-2(撤去・改修)	1:100
A-15	3階平面図(撤去)	1:100	A-51	2階 幼児室平面詳細図(撤去・改修)	1:50	A-87	廊下展開図 1(改修)	1:50	TA-15	1階天井伏図(撤去・改修)	1:100
A-16	3階平面図(改修)	1:100	A-52	3階 ロビー更衣室平面詳細図(撤去・改修)	1:50	A-88	廊下展開図 2(改修)	1:50	TA-16	2階天井伏図(撤去・改修)	1:100
A-17	4階平面図(撤去)	1:100	A-53	2階幼児室・3階更衣室 展開図(撤去・改修)	1:50	A-89	廊下展開図 3(改修)	1:50	TA-17	軸組図(参考)	1:100
A-18	4階平面図(改修)	1:100	A-54	2階 調理実習室平面詳細図(撤去・改修)	1:50	A-90	廊下展開図 4(改修)	1:50	TA-18	1階 トレーニングルーム平面詳細図(撤去・改修)	1:50
A-19	5階平面図(撤去)	1:100	A-55	3階 音楽室(2)平面詳細図(撤去・改修)	1:50	A-91	廊下展開図 5(改修)	1:50	TA-19	1階 トレーニングルーム展開図(撤去)	1:50
A-20	5階平面図(改修)	1:100	A-56	3階 音楽室(2)展開図(撤去・改修)	1:50	A-92	廊下展開図 6(改修)	1:50	TA-20	1階 トレーニングルーム展開図(改修)	1:50
A-21	R階平面図(撤去)	1:100	A-57	3階 ホール平面詳細図(撤去・改修)	1:50	A-93	廊下展開図 7(改修)	1:50	TA-21	1階 ロビー展開図(撤去)	1:50
A-22	R階平面図(改修)	1:100	A-58	3階 ホール展開図(撤去・改修)	1:50	A-94	サインキープラン(1)	1:200	TA-22	1階 ロビー展開図(改修)	1:50
A-23	西立面図(撤去)	1:100	A-59	3階 大広間平面詳細図(撤去・改修)	1:50	A-95	サイン改修図	1:20	TA-23	部屋別面積表	
A-24	西立面図(改修)	1:100	A-60	3階 大広間展開図(撤去・改修)	1:80	A-96	図書室家具詳細図 1(改修)	1:20			
A-25	東立面図(撤去)	1:100	A-61	3階 大広間断面詳細図・天井伏図(改修)	1:50	A-97	図書室家具詳細図 2(改修)	1:20			
A-26	東立面図(改修)	1:100	A-62	5階 多目的ホール平面詳細図(改修)	1:50	A-98	外部仮設計画図(参考)	1:200			
A-27	南立面図(撤去)	1:100	A-63	5階 多目的ホール展開図(撤去)	1:50	A-99	部屋別面積表				
A-28	南立面図(改修)	1:100	A-64	5階 多目的ホール展開図(改修)	1:50	A-100	面積求積図 1	1:200			
A-29	北立面図(撤去)	1:100	A-65	5階 多目的ホール 天井断面図(既存)	1:50	A-101	面積求積図 2	1:200			
A-30	北立面図(改修)	1:100	A-66	5階 多目的ホール 天井補強梁伏図	1:50	A-102	面積求積図 3	1:200			
A-31	断面図(撤去・改修)	1:200	A-67	5階 多目的ホール 天井補強部分詳細図(1)	1:100	A-103	面積求積図 4	1:200			
A-32	矩計図(既存)	1:50	A-68	5階 多目的ホール 天井補強断面詳細図	1:50	A-104	面積求積図 5	1:200			
A-33	矩計図(改修)	1:50	A-69	5階 多目的ホール 天井補強部分詳細図(2)	1:30						
A-34	R階屋上(X7-8)平面詳細図(撤去・改修)	1:50	A-70	1階 天井伏図(撤去)	1:100						
A-35	5階屋上(X7-8)平面詳細図(撤去・改修)	1:50	A-71	1階 天井伏図(改修)	1:100						



至市原方面

案内図

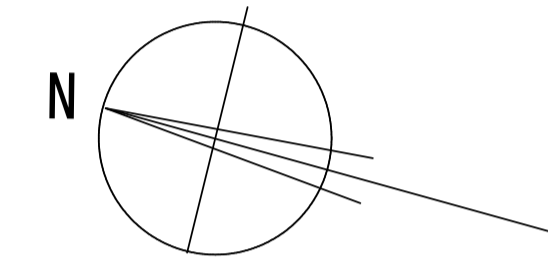
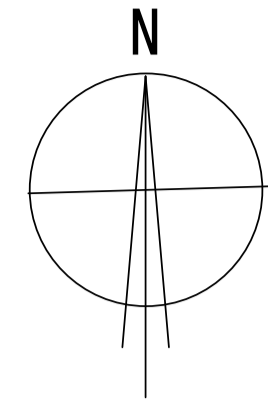

JR 内房線

改修工事概要

①コミュニティ化改修工事

図書室・幼児室・更衣室の新設

用途の変更 1階 労働相談室

用途の変更 2階 料理実習室試食コーナー

用途の変更 3階 音楽室(2)・ホール・大広間

用途の変更 3階 サークル室・講義室・集会室

②天井改修工事

多目的室・既存天井撤去 下地補強の上天井を新設する。

アリーナ・既存天井撤去 現しになる鉄骨部材等の塗装

③外部改修工事 経年劣化による仕上げ材の更新

外壁タイルの浮き部の張り替え

各部シーリングの打ち替え

④内部改修工事 経年劣化による仕上げ材の更新

床・巾木・壁・天井の張り替え

空調改修に伴う 天井の張り替え

照明器具改修に伴う 天井の張り替え

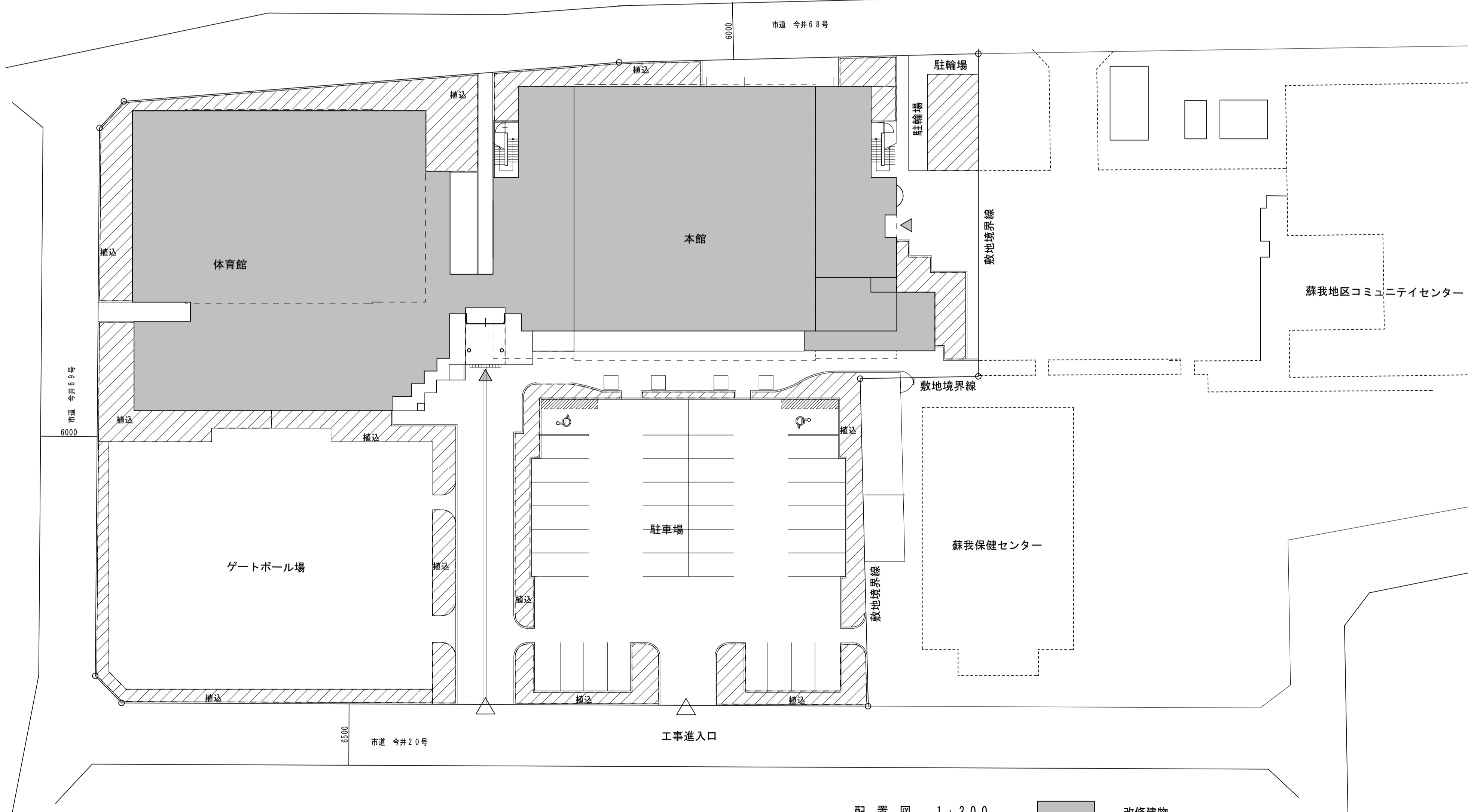

配置図 1:300

改修建物

内部仕上表

室名	床	巾木	腰壁	壁	天井高	天井	備考		
1階 風除室	既設	150角磁器タイル	二丁掛せっき質タイル	二丁掛せっき質タイル貼	3500	石膏ボードt9+ロックウール吸音板t15 (既存撤去・軽鉄下地共)			
	改修	既存のまま	既存のまま	既存のまま	3500	ロックウール吸音板t15 + 石膏ボードt9.5 (軽鉄下地共)	・総合案内板改修・フロア案内板改修 (EV前) ・ステンレス誘導線		
エントランスホール	既設	タイルカーペット 既存撤去	SUS巾木H=75	二丁掛せっき質タイル貼 ダイノックスシート	4000-4750	石膏ボードt9+ロックウール吸音板t15 (既存図示部撤去)			
⑧ オープンスペース	改修	タイルカーペットt6.5 下地調整共	既存のまま	既存のまま	4000-4750	(図示部) ロックウール吸音板t15 + 石膏ボードt9.5 (軽鉄下地共)	・ステンレス誘導線		
自販機コーナー	既設	タイルカーペット (既存撤去)	塩ビ巾木 (既存撤去)	ビニルクロス張り (既存撤去)	2500	石膏ボードt9+ロックウール吸音板t9 (既存撤去・軽鉄下地共)			
	改修	タイルカーペットt6.5 下地調整共	塩ビ巾木H=75	ビニルクロス張り替え		ロックウール吸音板t9 + 石膏ボードt9.5 (軽鉄下地共)			
厨房事務室	既設	長尺ビニル床シートt2 (既存撤去)	塩ビ巾木 (既存撤去)	ビニルクロス張り (既存撤去)	2500	化粧石膏ボードt9 (既存撤去・軽鉄下地共)			
⑧ 図書事務室	改修	タイルカーペットt6.5 下地調整共	塩ビ巾木H=75	ビニルクロス張り替え		石膏ボードt9.5+ロックウール吸音板t9 (軽鉄下地共)			
⑧ 図書室	改修	タイルカーペットt6.5 下地調整共	塩ビ巾木 H=75 木製巾木 H=75 SOP塗替	ビニルクロス張り替え (一部 下地石膏ボードt12.5張りの上)	3500	ロックウール吸音板t15+石膏ボードt9.5 (軽鉄下地共)	・室名札 正面 ・書架、カウンター 家具詳細図による		
撤去して 図書室に改修	前室(1)	既設	長尺ビニル床シートt2 (既存撤去)	塩ビ巾木 (間仕切り撤去)	モルタル金こて VE (間仕切り撤去)	モルタル金こて VE (間仕切り撤去)	2500	化粧石膏ボードt9 (既存撤去・軽鉄下地共)	
	トイレ	既設	100角磁器タイル (既存撤去)	サニタリータイル (間仕切り撤去)	100角陶器質タイル貼 (間仕切り撤去)	100角陶器質タイル貼 (間仕切り撤去)	2500	化粧石膏ボードt9 (既存撤去・軽鉄下地共)	
	食品庫	既設	半硬質塩ビタイルt2 (既存撤去)	塩ビ巾木 (間仕切り撤去)	石膏ボードt9+t12 EP (間仕切り撤去)	石膏ボードt9+t12 EP (間仕切り撤去)	2500	化粧石膏ボードt9 (既存撤去・軽鉄下地共)	図書室に改修
	厨房	既設	合成樹脂塗床	サニタリータイル (既存撤去)	100角陶器質タイル貼 (壁モルタル撤去)	100角陶器質タイル貼 (壁モルタル撤去)	2700	ケイカル板t6 EP (既存撤去・軽鉄下地共)	
			既存ビット コンクリート充填						
	前室(2)	既設	合成樹脂塗床	サニタリータイル (既存撤去)	100角陶器質タイル貼 (壁モルタル撤去)	100角陶器質タイル貼 (壁モルタル撤去)	2700	ケイカル板t6 EP (既存撤去・軽鉄下地共)	
キャリアカウン セリングセンター	既設	タイルカーペット (既存撤去)	木製巾木 H=75 SOP	ビニルクロス張り 下地石膏ボード直張り ビニルクロス撤去 ビニルクロス張り 下地モルタル 図示部RC間仕切り撤去	ビニルクロス張り 下地石膏ボード直張り ビニルクロス撤去 ビニルクロス張り 下地モルタル 図示部RC間仕切り撤去	3500	石膏ボードt9+ロックウール吸音板t15 EP (既存撤去・軽鉄下地共)		
労働相談室	既設	長尺ビニル床シートt2 (既存撤去)	塩ビ巾木	ビニルクロス張り (既存撤去)	2500	石膏ボードt9+ロックウール吸音板t9 (既存撤去・軽鉄下地共)			
⑧ 倉庫(3)	改修	既存のまま	既存のまま	既存のまま		化粧石膏ボードt9.5 (軽鉄下地共)	・室名札 正面		
更衣室 休憩室	既設	長尺ビニル床シートt2	塩ビ巾木	ビニルクロス張り	2500	化粧石膏ボードt9 (既存撤去・軽鉄下地共)			
	改修	長尺ビニル床シートt2 (下地調整共)	塩ビ巾木H=75	ビニルクロス張り替え		化粧石膏ボードt9.5 (軽鉄下地共)			
和室	既設	たたみ敷き	たたみよせ	ビニルクロス張り	2500	杉板化粧石膏ボードt9 (既存撤去・軽鉄下地共)			
	改修	既存のまま	既存のまま	既存のまま		ビニルクロス張り 下地石膏ボードt9.5 (軽鉄下地共)			
押入れ	既設	しな合板t4+4	雑巾摺り	しな合板t5.5		しな合板t4			
	改修	既存のまま	既存のまま	既存のまま		既存のまま			
湯沸し室	既設	長尺ビニル床シートt2	サニタリータイル	100角陶器質タイル貼	2500	化粧石膏ボードt9			
	改修	既存のまま	既存のまま	既存のまま		既存のまま			
倉庫(2)	既設	半硬質塩ビタイルt2	塩ビ巾木	石膏ボードt9+t12 EP	2500	化粧石膏ボードt9			
	改修	既存のまま	既存のまま	既存のまま		既存のまま			
清掃員室	既設	長尺ビニル床シートt2	塩ビ巾木	ビニルクロス張り	2500	化粧石膏ボードt9 (既存撤去・軽鉄下地共)			
	改修	長尺ビニル床シートt2 (下地調整共)	塩ビ巾木H=75	ビニルクロス張り替え		化粧石膏ボードt9.5 (軽鉄下地共)			
通路	既設	長尺ビニル床シートt2 (既存撤去)	塩ビ巾木	ビニルクロス張り (既存撤去)	2500	石膏ボードt9+ロックウール吸音板t9 (既存撤去・軽鉄下地共)			
	改修	長尺ビニル床シートt2 (下地調整共)	塩ビ巾木H=75	ビニルクロス張り替え		化粧石膏ボードt9.5 (軽鉄下地共)			
事務室	既設	長尺ビニル床シートt2 (既存撤去)	塩ビ巾木 (既存撤去)	ビニルクロス張り (既存撤去)	2700	石膏ボードt9+ロックウール吸音板t9 (既存撤去・軽鉄下地共)			
	改修	長尺ビニル床シートt2 (下地調整共)	塩ビ巾木H=75	ビニルクロス張り替え		ロックウール吸音板t12 下地石膏ボードt9.5 (軽鉄下地共)			
中央監視室	既設	長尺ビニル床シートt2 (既存撤去)	塩ビ巾木 (既存撤去)	ビニルクロス張り (既存撤去)	2500	化粧石膏ボードt9 (既存撤去・軽鉄下地共)			
	改修	長尺ビニル床シートt2 (下地調整共)	塩ビ巾木H=75	ビニルクロス張り替え		化粧石膏ボードt9.5 (軽鉄下地共)			
	既設								
	改修								
	既設								
	改修								

内部仕上表

室名		床	巾木	腰壁	壁	天井高	天井	備考
守衛室 (新) 労働相談室	既設	長尺ビニル床シート t 2 (既存撤去)	塩ビ巾木 (既存撤去)	ビニルクロス張り (既存撤去)	ビニルクロス張り (既存撤去)	2500	化粧石膏ボード t 9 (既存撤去 軽鉄下地共)	
	改修	長尺ビニル床シート t 2	塩ビ巾木 H = 75	ビニルクロス張り替え CB部クラック モルタル撤去、金こて	ビニルクロス張り替え CB部クラック モルタル撤去、金こて		ロックウール吸音板 t 12 下地石膏ボード t 9.5 (軽鉄下地共)	・室名札 突き出し
通用口	既設	150角磁器タイル	—	90 x 45 磁器ラスタータイル貼	90 x 45 磁器ラスタータイル貼	2700	石膏ボード t 9 + ロックウール吸音板 t 9 (既存撤去 軽鉄下地共)	
	改修	既存のまま		既存のまま	既存のまま		ロックウール吸音板 t 12 下地石膏ボード t 9.5 (軽鉄下地共)	
通用口通路	既設	長尺エンボスビニル床シート t 2.5	—	二丁掛せっき質タイル貼	二丁掛せっき質タイル貼	2700	石膏ボード t 9 + ロックウール吸音板 t 9 (既存撤去 軽鉄下地共)	
	改修	既存のまま		既存のまま	既存のまま S0撤去部 軽鉄壁下地 石膏ボード t 12.5 タイル張り		ロックウール吸音板 t 12 下地石膏ボード t 9.5 (軽鉄下地共)	
	既設							
	改修							
	既設							
	改修							
	既設							
	改修							
機械室	既設	モルタル金こて 防塵塗料	モルタル巾木	グラスウールボード張り t 25	グラスウールボード張り t 25	直天	グラスウールボード張り t 25	・外部入り口 既存鋼製建具撤去
	改修	既存のまま	既存のまま	既存のまま	既存のまま		既存のまま	・外部入り口 鋼製建具新設
ポンプ室	既設	モルタル金こて 防塵塗料	モルタル巾木	RC打放し	RC打放し	直天	グラスウールボード張り t 25	
	改修	既存のまま	既存のまま	既存のまま	既存のまま		既存のまま	
電気室	既設	モルタル金こて 防塵塗料	モルタル巾木	グラスウールボード張り t 25	グラスウールボード張り t 25	直天	グラスウールボード張り t 25	・外部入り口 既存鋼製建具撤去
	改修	既存のまま	既存のまま	既存のまま	既存のまま		既存のまま	・外部入り口 鋼製建具新設
発電機室	既設	モルタル金こて 防塵塗料	モルタル巾木	グラスウールボード張り t 25	グラスウールボード張り t 25	直天	グラスウールボード張り t 25	
	改修	既存のまま	既存のまま	既存のまま	既存のまま		既存のまま	
	既設							
	改修							
	既設							
	改修							
	既設							
	改修							
身障者便所	既設	100角磁器タイル	サニタリータイル	100角陶器質タイル貼	100角陶器質タイル貼	2500	化粧石膏ボード t 9	
	改修	既存のまま	既存のまま	既存のまま	既存のまま		ケイ酸カルシウム板 t 6 EP	
男子便所	既設	100角磁器タイル	サニタリータイル	100角陶器質タイル貼	100角陶器質タイル貼	2500	石膏ボード t 9 + ロックウール吸音板 t 9	
	改修	既存のまま	既存のまま	既存のまま	既存のまま		ケイ酸カルシウム板 t 6 EP	
掃除員入れ	既設	モルタル金こて 防塵塗料	モルタル巾木	コンクリート打放し	コンクリート打放し	2500	石膏ボード t 9	
	改修	既存のまま	既存のまま	既存のまま	既存のまま		既存のまま	
女子便所	既設	100角磁器タイル	サニタリータイル	100角陶器質タイル貼	100角陶器質タイル貼	2500	石膏ボード t 9 + ロックウール吸音板 t 9	
	改修	既存のまま	既存のまま	既存のまま	既存のまま		ケイ酸カルシウム板 t 6 EP	
便所前通路	既設	長尺エンボスビニル床シート t 2.5	SUS巾木 H = 75	二丁掛せっき質タイル貼	二丁掛せっき質タイル貼	2500	石膏ボード t 9 + ロックウール吸音板 t 9	
	改修	既存のまま	既存のまま	既存のまま	既存のまま		石膏ボード t 9.5 + ロックウール吸音板 t 9	
倉庫(1)	既設	半硬質塩ビタイル t 2	塩ビ巾木	モルタル金こて EP	モルタル金こて EP	2500	化粧石膏ボード t 9	
	改修	既存のまま	既存のまま	既存のまま	既存のまま		既存のまま	

内部仕上表

室名		床	巾木	腰壁	壁	天井高	天井	備考
2階 ロビー	既設	ビニル床タイル t 2.0 (既存撤去)	塩ビ巾木 (既存撤去)	ビニルクロス張り (既存撤去)	ビニルクロス張り (既存撤去)	2750-3100	石膏ボード t 12+ロックウール吸音板 t 9 (既存撤去 軽鉄下地共) 石膏ボード t 12+t 12 EP (既存撤去 軽鉄下地共)	
	改修	ビニル床シート t 2 (下地調整共)	塩ビ巾木 H = 75	ビニルクロス張り替え	ビニルクロス張り替え		石膏ボード t 9+ロックウール吸音板 t 9 (軽鉄下地共)	・フロア案内板改修 ・フロア案内板改修 (EV前) ・誘導サイン
自販機コーナー	既設	ビニル床タイル t 2.0 (既存撤去)	塩ビ巾木 (既存撤去)	石膏ボード t 12 EP	石膏ボード t 12 EP	2200	化粧石膏ボード t 9 (既存撤去 軽鉄下地共)	
	改修	ビニル床シート t 2 (下地調整共)	塩ビ巾木 H = 75	ビニルクロス張り	ビニルクロス張り		石膏ボード t 9+ロックウール吸音板 t 9 (軽鉄下地共)	
廊下	既設	ビニル床タイル t 2.0 (既存撤去)	塩ビ巾木 (既存撤去)	ビニルクロス張り (既存撤去)	ビニルクロス張り (既存撤去)	2400-2800	石膏ボード t 12+ロックウール吸音板 t 9 (既存撤去 軽鉄下地共)	
	改修	ビニル床シート t 2 (下地調整共)	塩ビ巾木 H = 75	ビニルクロス張り替え	ビニルクロス張り替え		石膏ボード t 9+ロックウール吸音板 t 9 (軽鉄下地共)	
⑧ 幼児室	既設	ビニル床タイル t 2.0 (既存撤去)				2700	石膏ボード t 9+ロックウール吸音板 t 9 (既存撤去 軽鉄下地共)	
	改修	ビニル床シート t 2 (下地調整共)	塩ビ巾木 H = 75	ビニルクロス張り 新設間仕切 軽鉄壁下地 W 65 @ 450 石膏ボード t 12.5 二重張り	ビニルクロス張り 新設間仕切 軽鉄壁下地 W 65 @ 450 石膏ボード t 12.5 二重張り		石膏ボード t 9+ロックウール吸音板 t 9 (軽鉄下地共)	ビニルレザークッション 室名札 正面
創作室	既設	バケットフロア t 15	木製巾木	有孔石膏ボード t 8 EP	有孔石膏ボード t 8 EP	2700	石膏ボード t 9+ロックウール吸音板 t 9 (既存撤去 軽鉄下地共)	
	改修	(既存のまま)	(既存のまま)	(既存のまま)	(既存のまま)		石膏ボード t 9+ロックウール吸音板 t 9 (軽鉄下地共)	
倉庫	既設	半硬質塩ビタイル t 2	塩ビ巾木	石膏ボード t 12 EP	石膏ボード t 12 EP	2500	化粧石膏ボード t 9 (既存撤去 軽鉄下地共)	
	改修	(既存のまま)	(既存のまま)	(既存のまま)	(既存のまま)		化粧石膏ボード t 9.5 (軽鉄下地共) (軽鉄下地共)	
湯沸室	既設	長尺ビニル床シート t 2.0	塩ビ巾木	100角陶器質タイル貼	石膏ボード t 12 EP	2500	化粧石膏ボード t 9 (既存撤去 軽鉄下地共)	
	改修	(既存のまま)	(既存のまま)	(既存のまま)	(既存のまま)		化粧石膏ボード t 9.5 (軽鉄下地共) (軽鉄下地共)	
前室	既設	長尺エンボスビニル床シート t 2.5	塩ビ巾木	ビニルクロス張り	ビニルクロス張り	2700	石膏ボード t 9+ロックウール吸音板 t 9 (既存撤去 軽鉄下地共)	
	改修	(既存のまま)	(既存のまま)	(既存のまま)	(既存のまま)		石膏ボード t 9+ロックウール吸音板 t 9 (軽鉄下地共)	
料理実習室	既設	長尺エンボスビニル床シート t 2.5 (既存撤去)	塩ビ巾木 (既存撤去)	ビニルクロス張り (既存撤去)	ビニルクロス張り (既存撤去)	2700	化粧石膏ボード t 9 (既存撤去 軽鉄下地共)	
	改修	ビニル床シート t 2.5 (下地調整共)	塩ビ巾木 H = 75	ビニルクロス張り替え	ビニルクロス張り替え		化粧石膏ボード t 9.5 (軽鉄下地共) (軽鉄下地共)	
器具室 更衣室	既設	半硬質塩ビタイル t 2	塩ビ巾木	石膏ボード t 12 EP	石膏ボード t 12 EP	2500	化粧石膏ボード t 9	
	改修	(既存のまま)	(既存のまま)	(既存のまま)	(既存のまま)		(既存のまま)	
下掛え室 ⑨ 試食コーナー	既設	長尺エンボスビニル床シート t 2.5 (既存撤去)	塩ビ巾木 (既存撤去)	ビニルクロス張り 下地石膏ボード (既存撤去) 一部 陶器質タイル撤去 下地ボードとも	ビニルクロス張り 下地石膏ボード (既存撤去) 一部 陶器質タイル撤去 下地ボードとも	2500	化粧石膏ボード t 9 (既存撤去 軽鉄下地共)	
	改修	ビニル床シート t 2.5 (下地調整共)	塩ビ巾木 H = 75	ビニルクロス張り替え 一部ビニルクロス張り 下地石膏ボード t 12.5 共	ビニルクロス張り替え 一部ビニルクロス張り 下地石膏ボード t 12.5 共		化粧石膏ボード t 9.5 (軽鉄下地共) (軽鉄下地共)	
前室	既設	長尺エンボスビニル床シート t 2.5 (既存撤去)	塩ビ巾木 (既存撤去)	ビニルクロス張り (既存撤去)	ビニルクロス張り (既存撤去)	2500	化粧石膏ボード t 9 (既存撤去 軽鉄下地共)	
	改修	ビニル床シート t 2.5 (下地調整共)	塩ビ巾木 H = 75	ビニルクロス張り替え	ビニルクロス張り替え		化粧石膏ボード t 9.5 (軽鉄下地共) (軽鉄下地共)	
音楽室	既設	ニードルパンチカーペット (ラバー付) (既存撤去)	木製巾木	有孔石膏ボード t 8 EP	有孔石膏ボード t 8 EP	2700	石膏ボード t 21+t 21 ロックウール吸音板 t 9 (防振吊) (既存撤去 軽鉄下地共)	
	改修	タイルカーペット t 6.5	(既存のまま)	(既存のまま)	(既存のまま)		石膏ボード t 9+ロックウール吸音板 t 9 (軽鉄下地共)	
録音室	既設	ニードルパンチカーペット (ラバー付) (既存撤去)	木製巾木	有孔石膏ボード t 8 EP	有孔石膏ボード t 8 EP	2500	石膏ボード t 21+t 21 ロックウール吸音板 t 9 (防振吊) (既存撤去 軽鉄下地共)	
	改修	タイルカーペット t 6.5	(既存のまま)	(既存のまま)	(既存のまま)		石膏ボード t 9+ロックウール吸音板 t 9 (軽鉄下地共)	
器具室	既設	半硬質塩ビタイル t 2	塩ビ巾木	モルタル金こて EP	モルタル金こて EP	2500	化粧石膏ボード t 9	
	改修	(既存のまま)	(既存のまま)	(既存のまま)	(既存のまま)		(既存のまま)	
前室	既設	ニードルパンチカーペット (ラバー付) (既存撤去)	木製巾木	有孔石膏ボード t 8 EP	有孔石膏ボード t 8 EP	2500	化粧石膏ボード t 9 (既存撤去 軽鉄下地共)	
	改修	タイルカーペット t 6.5	(既存のまま)	(既存のまま)	(既存のまま)		石膏ボード t 9+ロックウール吸音板 t 9 (軽鉄下地共)	
和室	既設	たたみ 一部 桧縁甲板 t 15	雑巾摺り	ビニルクロス張り 下地石膏ボード	ビニルクロス張り 下地石膏ボード	2600	杉縁化粧石膏ボード t 9	
	改修	(既存のまま)	(既存のまま)	(既存のまま)	(既存のまま)		(既存のまま)	
踏込	既設	縁甲板 t 15 一部鉄平石張り	雑巾摺り	ビニルクロス張り 下地石膏ボード	ビニルクロス張り 下地石膏ボード	2400	ビニルクロス 下地石膏ボード t 9 (既存撤去 軽鉄下地共)	
	改修	(既存のまま)	(既存のまま)	(既存のまま)	(既存のまま)		ビニルクロス 下地石膏ボード t 9.5	
押入れ	既設	縁甲板 t 15	雑巾摺り	ビニルクロス張り 下地石膏ボード	ビニルクロス張り 下地石膏ボード	2400	杉縁化粧石膏ボード t 9	
	改修	(既存のまま)	(既存のまま)	(既存のまま)	(既存のまま)		(既存のまま)	
水屋	既設	縁甲板 t 15	雑巾摺り	ビニルクロス張り 下地石膏ボード	ビニルクロス張り 下地石膏ボード	2400	杉縁化粧石膏ボード t 9	
	改修	(既存のまま)	(既存のまま)	(既存のまま)	(既存のまま)		(既存のまま)	
広縁	既設	縁甲板 t 15	雑巾摺り	ビニルクロス張り 下地石膏ボード	ビニルクロス張り 下地石膏ボード	2610	杉縁化粧石膏ボード t 9	
	改修	(既存のまま)	(既存のまま)	(既存のまま)	(既存のまま)		(既存のまま)	
床の間	既設	うすべり 一部やに松舎板	雑巾摺り	ビニルクロス張り 下地石膏ボード	ビニルクロス張り 下地石膏ボード	2500	杉縁化粧石膏ボード t 9	
	改修	(既存のまま)	(既存のまま)	(既存のまま)	(既存のまま)		(既存のまま)	

内部仕上表

室名		床	巾木	腰壁	壁	天井高	天井	備考
2階 多目的室 ⑧ 講習室1	既設	長尺エンボスビニル床シート t 2.5 (既存撤去)	塩ビ巾木 (既存撤去)	ビニルクロス張り 下地石膏ボード (既存撤去)	ビニルクロス張り (既存撤去)	2750	石膏ボード t 9 + ロックウール吸音板 t 9 (既存撤去 軽鉄下地共)	
	改修	ビニル床シート t 2.0 (下地調整共)	塩ビ巾木 H = 75	ビニルクロス張り替え	ビニルクロス張り替え		石膏ボード t 9 + ロックウール吸音板 t 9 (軽鉄下地共)	
準備室 ⑨ 陶芸準備室	既設	長尺ビニル床シート t 2 (既存撤去)	塩ビ巾木 (既存撤去)	石膏ボード t 12 EP (既存の上下地調整)	石膏ボード t 12 EP (既存の上下地調整)	2500	化粧石膏ボード t 9 (既存撤去 軽鉄下地共)	
	改修	ビニル床シート t 2.0 (下地調整共)	塩ビ巾木 H = 75	ビニルクロス張り替え	ビニルクロス張り替え		石膏ボード t 9 + ロックウール吸音板 t 9 (軽鉄下地共)	
男子便所	既設	100角磁器タイル	サニタリータイル	100角陶器質タイル貼	100角陶器質タイル貼	2500	化粧石膏ボード t 9	
	改修	(既存のまま)	(既存のまま)	(既存のまま)	(既存のまま)		(既存のまま)	
掃除具入れ	既設	モルタル金こて 防塵塗料	モルタル巾木	コンクリート打放し	コンクリート打放し	2400	石膏ボード t 9	
	改修	(既存のまま)	(既存のまま)	(既存のまま)	(既存のまま)		(既存のまま)	
湯沸室	既設	長尺ビニル床シート t 2	サニタリータイル	100角陶器質タイル貼	100角陶器質タイル貼	2400	化粧石膏ボード t 9	
	改修	(既存のまま)	(既存のまま)	(既存のまま)	(既存のまま)		(既存のまま)	
身障者用便所	既設	100角磁器タイル	サニタリータイル	100角陶器質タイル貼	100角陶器質タイル貼	2500	化粧石膏ボード t 9	
	改修	(既存のまま)	(既存のまま)	(既存のまま)	(既存のまま)		(既存のまま)	
女子便所	既設	100角磁器タイル	サニタリータイル	100角陶器質タイル貼	100角陶器質タイル貼	2500	化粧石膏ボード t 9	
	改修	(既存のまま)	(既存のまま)	(既存のまま)	(既存のまま)		(既存のまま)	
空調機械室	既設	モルタル金こて 防塵塗料	モルタル巾木	グラスウールボード張り	グラスウールボード張り		グラスウールボード張り	
	改修	(既存のまま)	(既存のまま)	(既存のまま)	(既存のまま)		(既存のまま)	
倉庫	既設	半硬質塩ビタイル t 2	塩ビ巾木	モルタル金こて EP (EPS 塊 CB 壁撤去)	モルタル金こて EP (EPS 塊 CB 壁撤去)	2400	化粧石膏ボード t 9 (既存撤去 軽鉄下地共)	
	改修	(既存のまま)	塩ビ巾木 H = 75	軽鉄下地 w 65 石膏ボード t 12.5 二重張り EP	軽鉄下地 w 65 石膏ボード t 12.5 二重張り EP		化粧石膏ボード t 9 (一部張替 軽鉄下地共)	

内部仕上表

室名	床	巾木	腰壁	壁	天井高	天井	補強	備考
3階 ロビー	既設	長尺エンボスビニル床シート t 2.5 (既存撤去)	塩ビ巾木 (既存撤去)	ビニルクロス張り (既存撤去)	ビニルクロス張り (既存撤去)	2750-3100	石膏ボード t 12 + ロックウール吸音板 t 9 (既存撤去 軽鉄下地共) 石膏ボード t 12 + t 12 EP (既存撤去 軽鉄下地共)	
	改修	ビニル床シート t 2 (下地調整共)	塩ビ巾木 H = 75	ビニルクロス張り替え	ビニルクロス張り替え		石膏ボード t 9 + ロックウール吸音板 t 9 (軽鉄下地共)	・フロア案内板改修 ・フロア案内板改修 (EV前) ・誘導サイン
自販機コーナー	既設	長尺エンボスビニル床シート t 2.5 (既存撤去)	塩ビ巾木 (既存撤去)	石膏ボード t 12 EP	石膏ボード t 12 EP (既存撤去)	2200	化粧石膏ボード t 9 (既存撤去 軽鉄下地共)	
	改修	ビニル床シート t 2 (下地調整共)	塩ビ巾木 H = 75	ビニルクロス張り替え	ビニルクロス張り替え		石膏ボード t 9 + ロックウール吸音板 t 9 (軽鉄下地共)	
廊下	既設	長尺エンボスビニル床シート t 2.5 (既存撤去)	塩ビ巾木 (既存撤去)	ビニルクロス張り (既存撤去)	ビニルクロス張り (既存撤去)	2400	石膏ボード t 12 + ロックウール吸音板 t 9 (既存撤去 軽鉄下地共)	
	改修	ビニル床シート t 2 (下地調整共)	塩ビ巾木 H = 75	ビニルクロス張り替え	ビニルクロス張り替え		石膏ボード t 9 + ロックウール吸音板 t 9 (軽鉄下地共)	
更衣室	既設	長尺エンボスビニル床シート t 2.5 (既存撤去)						
	改修	踏込ビニル床シート t 2 (下地調整共) 置き床の上 タイルカーペット敷き t 6.5	塩ビ巾木 H = 75	ビニルクロス張り 新設間仕切 軽鉄壁下地 W 65 @ 450 石膏ボード t 12.5 二重張り	ビニルクロス張り 新設間仕切 軽鉄壁下地 W 65 @ 450 石膏ボード t 12.5 二重張り		石膏ボード t 9 + ロックウール吸音板 t 9 (軽鉄下地共)	
特別会議室 ⑨ 音楽室 2	既設	カーペット敷き	木製巾木	銘木シート張り 下地石膏ボード t 9 + t 12 (シート張り、石膏ボード撤去)	銘木シート張り 下地石膏ボード t 9 + t 12 (シート張り、石膏ボード撤去)	2450-3050	石膏ボード t 9 + ロックウール吸音板 t 15 (既存撤去 軽鉄下地共)	
	改修	(既存のまま) 一部一時撤去 新設	(既存のまま) 一部木製巾木新設 SOP塗	ビニルクロス張り 下地石膏ボード t 12.5 共 (グラスウール断熱材入り t 100)	ビニルクロス張り 下地石膏ボード t 12.5 共 (グラスウール断熱材入り t 100)		石膏ボード t 9 + ロックウール吸音板 t 9 (軽鉄下地共)	・室名札 正面 ・入り口 防音鋼製建具新設 ・鏡設置 (900 x 1800 x 2枚)
倉庫	既設	半硬質塩ビタイル t 2 (既存撤去)	塩ビ巾木 (既存撤去)	石膏ボード t 12 EP	石膏ボード t 12 EP	2500	化粧石膏ボード t 9 (既存撤去 軽鉄下地共)	
	改修	ビニル床シート t 2 (下地調整共)	塩ビ巾木 H = 75	ビニルクロス張り	ビニルクロス張り		化粧石膏ボード t 9.5	
操作室 ⑨ 倉庫	既設	ニードルパンチカーペット (ラバー付) (既存撤去)	木製巾木 (既存撤去)	有孔石膏ボード t 8 EP (間仕切り撤去、ガラス窓撤去)	有孔石膏ボード t 8 EP (間仕切り撤去、ガラス窓撤去)	2500	化粧石膏ボード t 9 (既存撤去 軽鉄下地共)	
	改修	ビニル床シート t 2 (下地調整共)	塩ビ巾木 H = 75	既存のまま 一部石膏ボード張り EP塗	既存のまま 一部石膏ボード張り EP塗		化粧石膏ボード t 9.5	
前室	既設	長尺エンボスビニル床シート t 2.5 (既存撤去)	塩ビ巾木 (既存撤去)	ビニルクロス張り 下地石膏ボード t 9 + t 12 (既存撤去 下地共)	ビニルクロス張り 下地石膏ボード t 9 + t 12 (既存撤去 下地共)	2400	石膏ボード t 12 + ロックウール吸音板 t 9 (既存撤去 軽鉄下地共)	
	改修	タイルカーペット t 6.5敷き (下地調整共)	塩ビ巾木 H = 75	ビニルクロス張り 下地石膏ボード共	ビニルクロス張り 下地石膏ボード共		石膏ボード t 9 + ロックウール吸音板 t 9 (軽鉄下地共)	
大会議室 (1) (2) ⑨ ホール	既設	長尺エンボスビニル床シート t 2.5 (既存撤去)	塩ビ巾木 (既存撤去)	ビニルクロス張り (既存撤去)	ビニルクロス張り (既存撤去)	2700	石膏ボード t 9 + ロックウール吸音板 t 12 (既存撤去 軽鉄下地共)	
	改修	タイルカーペット t 6.5敷き (下地調整共)	塩ビ巾木 H = 75	ビニルクロス張り替え	ビニルクロス張り替え		石膏ボード t 9 + ロックウール吸音板 t 9 (軽鉄下地共)	
パネル庫	既設	半硬質塩ビタイル t 2	塩ビ巾木	石膏ボード t 12 EP	石膏ボード t 12 EP	2700	化粧石膏ボード t 9 (既存撤去 軽鉄下地共)	
	改修	(既存のまま)	(既存のまま)	(既存のまま)	(既存のまま)		化粧石膏ボード t 9.5	
⑨ 大広間	既設							
	改修	たたみ敷き 置き床下地	たたみ寄せ	ビニルクロス張り 下地石膏ボード t 12.5	ビニルクロス張り 下地石膏ボード t 12.5	2580	木目化粧石膏ボード t 9.5 ビニルクロス張り 下地石膏ボード t 9.5 (既存撤去 軽鉄下地共)	・室名札 突き出し ・入り口 木製建具新設
⑨ ステージ	既設							
	改修	フローリング t 18 置き床下地	巾木 H = 60 CL	ビニルクロス張り 下地石膏ボード t 12.5	ビニルクロス張り 下地石膏ボード t 12.5	2400	ビニルクロス張り 下地石膏ボード t 9.5 (既存撤去 軽鉄下地共)	
⑨ 袖控室	既設							
	改修	フローリング t 18 置き床下地	巾木 H = 60 CL	ビニルクロス張り 下地石膏ボード t 12.5	ビニルクロス張り 下地石膏ボード t 12.5	2580	ビニルクロス張り 下地石膏ボード t 9.5 (既存撤去 軽鉄下地共)	
⑨ 踏み込み	既設							
	改修	フローリング t 18 置き床下地 タイルカーペット t 6.5敷き (下地調整共)	巾木 H = 60 CL	ビニルクロス張り 下地石膏ボード t 12.5	ビニルクロス張り 下地石膏ボード t 12.5	2580・2700	ビニルクロス張り 下地石膏ボード t 9.5 (既存撤去 軽鉄下地共)	
講習室 (6) 撤去	既設	長尺エンボスビニル床シート t 2.5 (既存撤去)	塩ビ巾木 (既存撤去)	ビニルクロス張り (既存撤去)	ビニルクロス張り (既存撤去)	2700	石膏ボード t 9 + ロックウール吸音板 t 9 (既存撤去 軽鉄下地共)	和室に改修
	改修							
講習室 (7) 撤去	既設	長尺エンボスビニル床シート t 2.5 (既存撤去)	塩ビ巾木 (既存撤去)	ビニルクロス張り (既存撤去)	ビニルクロス張り (既存撤去)	2700	石膏ボード t 9 + ロックウール吸音板 t 9 (既存撤去 軽鉄下地共)	
	改修							
講習室 (5) ⑨ 集會室	既設	長尺エンボスビニル床シート t 2.5 (既存撤去)	塩ビ巾木 (既存撤去)	ビニルクロス張り (既存撤去)	ビニルクロス張り (既存撤去)	2750	石膏ボード t 9 + ロックウール吸音板 t 9 (既存撤去 軽鉄下地共)	・室名札 突き出し
	改修	タイルカーペット t 6.5敷き (下地調整共)	塩ビ巾木 H = 75	ビニルクロス張り替え	ビニルクロス張り替え		石膏ボード t 9.5 + ロックウール吸音板 t 9 (軽鉄下地共)	
講習室 (3) (4) ⑨ 講習室 (2) (3)	既設	長尺エンボスビニル床シート t 2.5 (既存撤去)	塩ビ巾木 (既存撤去)	ビニルクロス張り 下地石膏ボード (既存撤去)	ビニルクロス張り (既存撤去)	2750	石膏ボード t 9 + ロックウール吸音板 t 9 (既存撤去 軽鉄下地共)	・既存軽鉄間仕切り撤去
	改修	ビニル床シート t 2 (下地調整共)	塩ビ巾木 H = 75	ビニルクロス張り替え	ビニルクロス張り替え		石膏ボード t 9.5 + ロックウール吸音板 t 9 (軽鉄下地共)	・室名札 突き出し ・パネル収納庫新設 可動間仕切り新設
講習室 (1) (2) ⑨ サークル室 (1) (2)	既設	長尺エンボスビニル床シート t 2.5 (既存撤去)	塩ビ巾木 (既存撤去)	ビニルクロス張り 下地石膏ボード (既存撤去)	ビニルクロス張り (既存撤去)	2750	石膏ボード t 9 + ロックウール吸音板 t 9 (既存撤去 軽鉄下地共)	・既存可動間仕切りパネル撤去
	改修	タイルカーペット t 6.5敷き (下地調整共)	塩ビ巾木 H = 75	ビニルクロス張り替え	ビニルクロス張り替え		石膏ボード t 9.5 + ロックウール吸音板 t 9 (軽鉄下地共)	・室名札 突き出し ・可動間仕切りパネル交換
	既設							
	改修							

内部仕上表

階	室名	床	巾木	腰壁	壁	天井高	天井	備考
4	ホワイエ	既設	タイルカーペット (既存撤去)	装飾タイル	装飾タイル 二丁掛せっき質タイル貼	装飾タイル	ロックウールt15+石膏ボードt9 (既存撤去 軽鉄下地共)	
		改修	タイルカーペットt6.5敷き(下地調整共)	(既存のまま)	(既存のまま)	(既存のまま)	石膏ボードt9+ロックウール吸音板t15 (軽鉄下地共)	・フロア-案内板改修 (EV前)
	ホワイエ上部	既設				7000	石膏ボードt9+t12 ビニルクロス張り (既存撤去 軽鉄下地共)	
		改修					石膏ボードt9.5 ビニルクロス張り替え	
	自販機コーナー	既設	長尺エンボスピニル床シートt2.5 (既存撤去)	塩ビ巾木 (既存撤去)	石膏ボードt12 EP	石膏ボードt12 EP	化粧石膏ボードt9	
		改修	タイルカーペットt6.5敷き(下地調整共)	塩ビ巾木H=75	(既存のまま)	(既存のまま)	石膏ボードt9+ロックウール吸音板t15 (軽鉄下地共)	
	喫煙コーナー	既設	タイルカーペット (既存撤去)	装飾タイル	装飾タイル 二丁掛せっき質タイル貼	装飾タイル	石膏ボードt12+ロックウール吸音板t15 (既存撤去)	
		改修	タイルカーペットt6.5敷き(下地調整共)	(既存のまま)	(既存のまま)	(既存のまま)	石膏ボードt9+ロックウール吸音板t15 (軽鉄下地共)	
	廊下	既設	タイルカーペット (既存撤去)	装飾タイル	二丁掛せっき質タイル貼	二丁掛せっき質タイル貼	石膏ボードt12+ロックウール吸音板t9	
		改修	タイルカーペットt6.5敷き(下地調整共)	(既存のまま)	(既存のまま)	(既存のまま)	石膏ボードt9+ロックウール吸音板t15 (軽鉄下地共)	
	倉庫(1)	既設	半硬質塩ビタイルt2	塩ビ巾木	石膏ボードt12 EP	石膏ボードt12 EP	化粧石膏ボードt9	
		改修	(既存のまま)	(既存のまま)	(既存のまま)	(既存のまま)	石膏ボードt9+ロックウール吸音板t15 (軽鉄下地共)	
	控室	既設	長尺エンボスピニル床シートt2.5 (既存撤去) 一部 フローリング (既存のまま)	塩ビ巾木 (既存撤去)	ビニルクロス張り (既存撤去)	ビニルクロス張り (既存撤去)	石膏ボードt12+ロックウール吸音板t9 (既存撤去・軽鉄下地共)	
		改修	ビニル床シート t2 (下地調整共)	塩ビ巾木H=75	ビニルクロス張り替え	ビニルクロス張り替え	石膏ボードt9+ロックウール吸音板t9 (軽鉄下地共)	
	多目的室	既設	パーケットフロアt15 (既存撤去)	木製巾木	ビニルクロス張り (既存撤去)	クロス張り (既存撤去)	石膏ボードt12+ロックウール吸音板t9	天井耐震化認定工法
		改修	フローリングフロアt15 UC塗	既存 UC塗替え	ビニルクロス張り替え	クロス張り替え	ロックウール吸音板t12直張り	
	ステージ	既設	ヒノキフロアt18 (既存撤去)	木製巾木	石膏ボードt12 EP	石膏ボードt12 EP		
		改修	フローリングフロアt15 UC塗	既存 UC塗替え	EP塗替え(図示部分)	EP塗替え(図示部分)	(既存のまま)	
	可動席収納庫	既設	モルタル金こて 防塵塗料	モルタル巾木	コンクリート打放し	コンクリート打放し	化粧石膏ボードt9	
		改修	(既存のまま)	(既存のまま)	(既存のまま)	(既存のまま)	(既存のまま)	
	パントリー	既設	タイルカーペット (既存撤去)	木製巾木	石膏ボードt12 EP	石膏ボードt12 EP	石膏ボードt9+ロックウール吸音板t9 EP	
		改修	タイルカーペットt6.5敷き(下地調整共)	(既存のまま)	(既存のまま)	(既存のまま)	(既存のまま)	
	食品庫	既設	合成樹脂塗床	サニタリータイル	100角陶器質タイル貼	100角陶器質タイル貼	ケイカル板t6 EP	
		改修	(既存のまま)	(既存のまま)	(既存のまま)	(既存のまま)	(既存のまま)	
	パネル庫	既設	モルタル金こて 防塵塗料	モルタル巾木	モルタル金こて EP	モルタル金こて EP	化粧石膏ボードt9	
		改修	(既存のまま)	(既存のまま)	(既存のまま)	(既存のまま)	(既存のまま)	
	ステージ袖(1)(2)	既設	パーケットフロアt15	木製巾木	石膏ボードt12 EP	石膏ボードt12 EP	ヒノキ すのこ天井	
		改修	(既存のまま)	(既存のまま)	(既存のまま)	(既存のまま)	(既存のまま)	
	倉庫(2)	既設	半硬質塩ビタイルt2	塩ビ巾木	モルタル金こて EP	モルタル金こて EP	化粧石膏ボードt9	
		改修	(既存のまま)	(既存のまま)	(既存のまま)	(既存のまま)	(既存のまま)	
	身障者用便所	既設	100角磁器タイル	サニタリータイル	100角陶器質タイル貼	100角陶器質タイル貼	化粧石膏ボードt9	
		改修	(既存のまま)	(既存のまま)	(既存のまま)	(既存のまま)	(既存のまま)	
	男子便所	既設	100角磁器タイル	サニタリータイル	100角陶器質タイル貼	100角陶器質タイル貼	化粧石膏ボードt9	
		改修	(既存のまま)	(既存のまま)	(既存のまま)	(既存のまま)	(既存のまま)	
	女子便所	既設	100角磁器タイル	サニタリータイル	100角陶器質タイル貼	100角陶器質タイル貼	化粧石膏ボードt9	
		改修	(既存のまま)	(既存のまま)	(既存のまま)	(既存のまま)	(既存のまま)	
	掃除具入れ(1)(2)	既設	モルタル金こて 防塵塗料	モルタル巾木	コンクリート打放し	コンクリート打放し	化粧石膏ボードt9	
		改修	(既存のまま)	(既存のまま)	(既存のまま)	(既存のまま)	(既存のまま)	

内部仕上表

階	室名	床	巾木	腰壁	壁	天井高	天井	備考	
5階	E V 機械室	既設	モルタル金こて 防塵塗料	モルタル金こて	グラスウールボード張り		グラスウールボード張り		
		改修	(既存のまま)	(既存のまま)	(既存のまま)	(既存のまま)	(既存のまま)	(既存のまま)	
	倉庫	既設	半硬質塩ビタイル t 2	塩ビ巾木	石膏ボード t 12 E P	石膏ボード t 12 E P	2500	化粧石膏ボード t 9	
		改修	(既存のまま)	(既存のまま)	(既存のまま)	(既存のまま)		(既存のまま)	
	廊下	既設	長尺ビニル床シート t 2	塩ビ巾木	石膏ボード t 12 E P	石膏ボード t 12 E P	2500	化粧石膏ボード t 9	
		改修	(既存のまま)	(既存のまま)	(既存のまま)	(既存のまま)		(既存のまま)	
	空調機室	既設	モルタル金こて 防塵塗料	モルタル巾木	グラスウールボード張り	グラスウールボード張り		グラスウールボード張り	
		改修	(既存のまま)	(既存のまま)	(既存のまま)	(既存のまま)		(既存のまま)	
	調整室	既設	ニードルパンチカーペット (ラバー付)	木製巾木	有孔石膏ボード t 8 E P	有孔石膏ボード t 8 E P	2500	石膏ボード t 9 + ロックウール吸音板 t 9 E P	
		改修	(既存のまま)	(既存のまま)	(既存のまま)	(既存のまま)		(既存のまま)	
	ファンルーム	既設	モルタル金こて 防塵塗料	モルタル巾木	グラスウールボード張り	グラスウールボード張り		グラスウールボード張り	
		改修	(既存のまま)	(既存のまま)	(既存のまま)	(既存のまま)		(既存のまま)	
共通	階段室	既設	長尺エンボスビニル床シート t 2.5	塩ビ巾木	ビニルクロス張り 下地モルタル		ビニルクロス張り 下地モルタル	化粧石膏ボード t 9	
		改修	(既存のまま)	(既存のまま)	(既存のまま)	(既存のまま)		(既存のまま)	
	外階段 (1)	既設	防水モルタル金こて	防水モルタル金こて	コンクリート打放し 吹付タイル	コンクリート打放し 吹付タイル		コンクリート打放し 吹付タイル	
		改修	(既存のまま)	(既存のまま)	高圧水洗の上 複層仕上げ塗 E	高圧水洗の上 複層仕上げ塗 E		高圧水洗の上 複層仕上げ塗 E	
	外階段 (2)	既設	防水モルタル金こて	防水モルタル金こて	コンクリート打放し 吹付タイル	コンクリート打放し 吹付タイル		コンクリート打放し 吹付タイル	
		改修	(既存のまま)	(既存のまま)	高圧水洗の上 複層仕上げ塗 E	高圧水洗の上 複層仕上げ塗 E		高圧水洗の上 複層仕上げ塗 E	
	3階バルコニー (1)	既設	100角磁器タイル	モルタル金こて	コンクリート打放し 吹付タイル				
		改修	(既存のまま)	(既存のまま)	高圧水洗の上 複層仕上げ塗 E				
	3階バルコニー (2)	既設	100角磁器タイル	モルタル金こて	コンクリート打放し 吹付タイル				
		改修	(既存のまま)	(既存のまま)	高圧水洗の上 複層仕上げ塗 E				
	2階バルコニー (1)	既設	100角磁器タイル	モルタル金こて	コンクリート打放し 吹付タイル				
		改修	(既存のまま)	(既存のまま)	高圧水洗の上 複層仕上げ塗 E				
2階バルコニー (2)	既設	100角磁器タイル	モルタル金こて	コンクリート打放し 吹付タイル					
	改修	(既存のまま)	(既存のまま)	高圧水洗の上 複層仕上げ塗 E					
外壁タイル	既設	90 x 45 ラスタータイル		・外部 館名板撤去 (西東2か所)					
	改修	既存タイル 浮き部撤去の上 張りかえ 90 x 45 ラスタータイル		・外部 館名板新設 (西東2か所)					
外壁複層塗り部分	既設	コンクリート打放し 吹付タイル							
	改修	既存塗膜高圧水洗の上 複層塗り材 E							
アスファルト防水 押えコンクリート	既設	アスファルト防水の上 押えコンクリート 伸縮目地							
	改修	既存目地撤去の上 樹脂モルタル下地 塩ビシート防水 t 2 既存笠木パネル 一時撤去、復旧 設備基礎新設部 一部押えコンクリート撤去							
アスファルトシート 露出防水	既設	露出アスファルトシート防水							
	改修	既存シート撤去の上 樹脂モルタル下地 塩ビシート防水 t 2 既存笠木パネル 一時撤去、復旧							
シーリング	既設								
	改修	既存シーリング撤去の上 サッシ、タイル E X P、パネル のシーリング打ち替え							

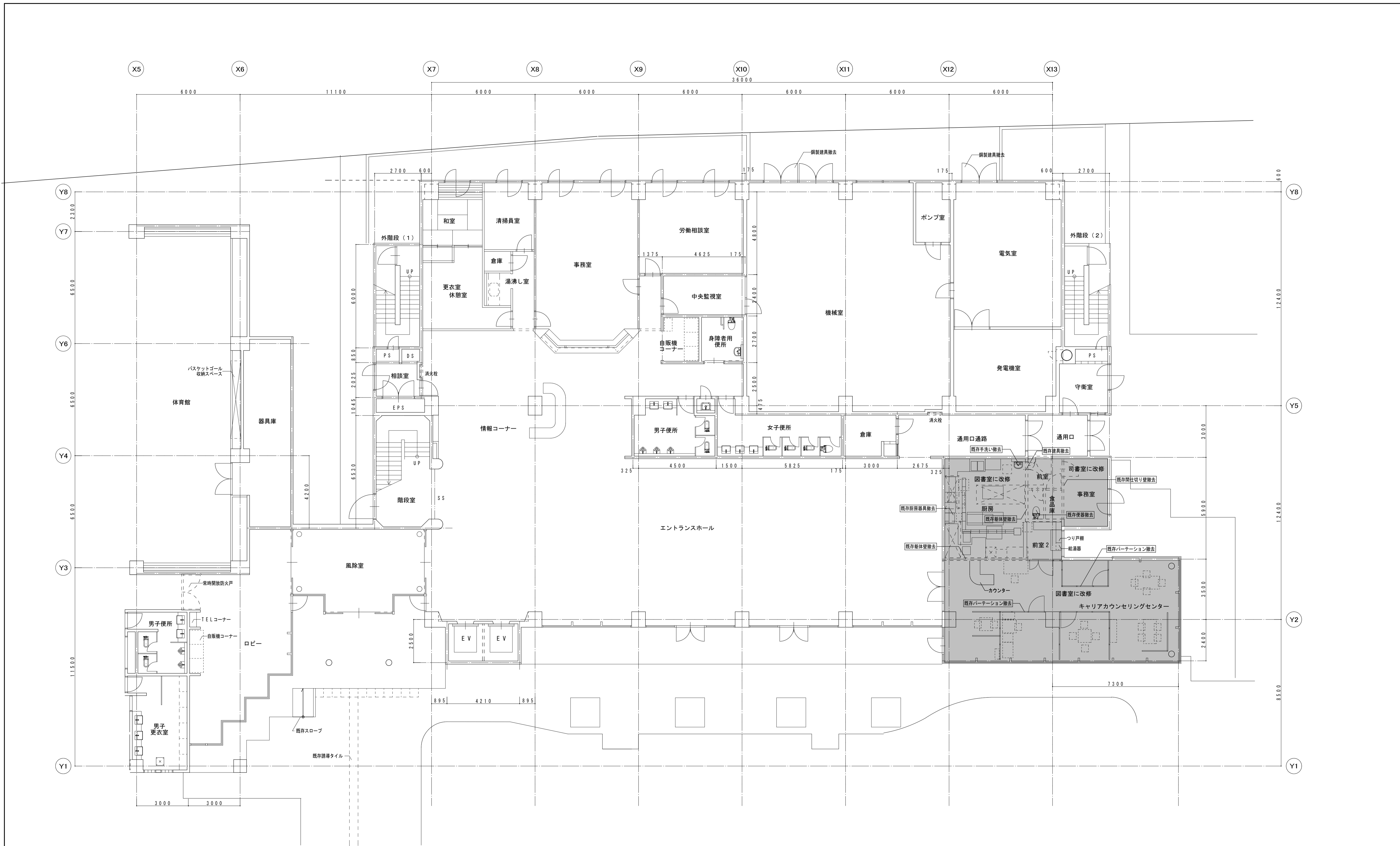

1階平面図(撤去) S=1:100

A-49 詳細図参照
(図書室に改修)

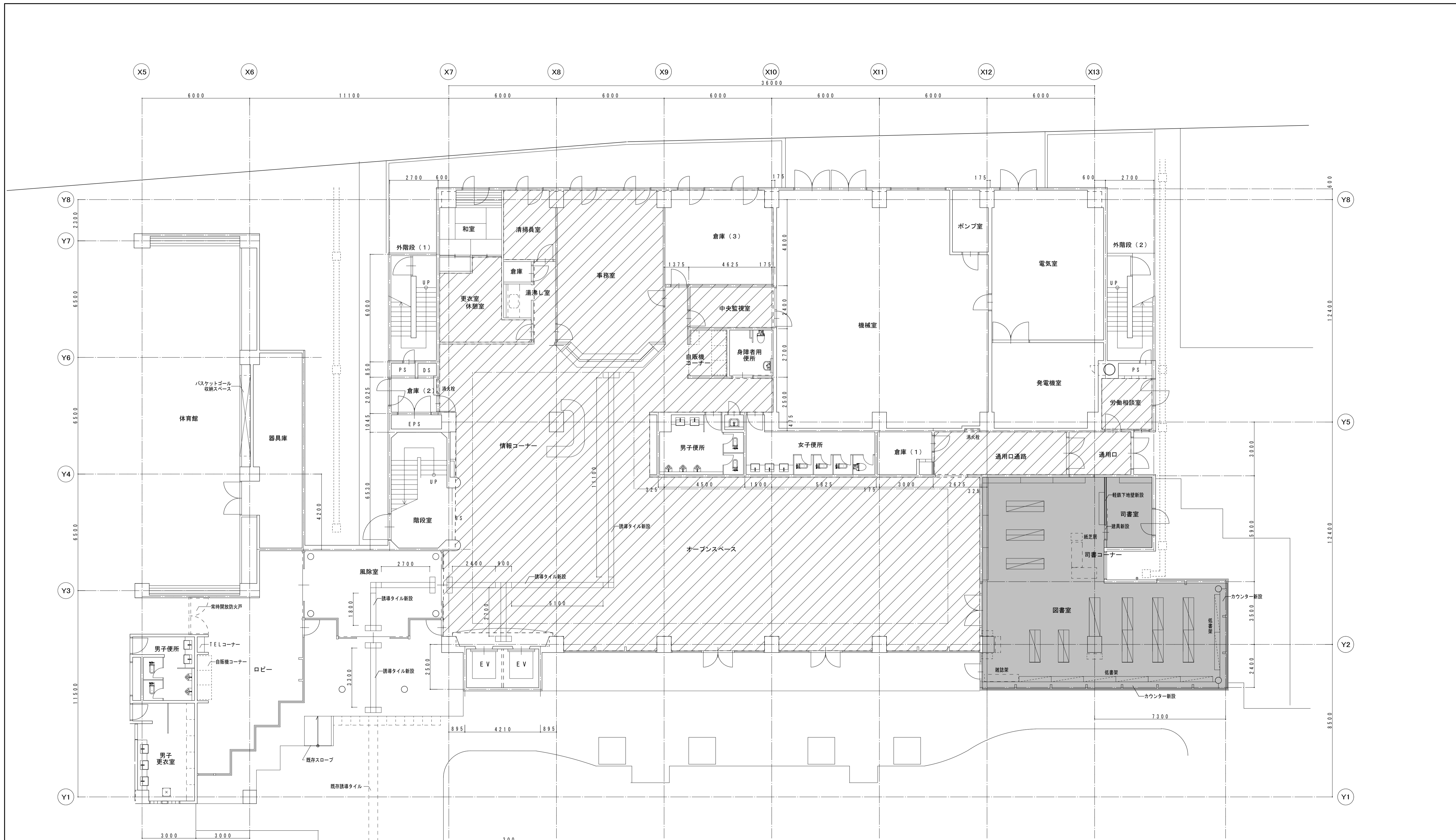

1階平面図(改修) S=1:100

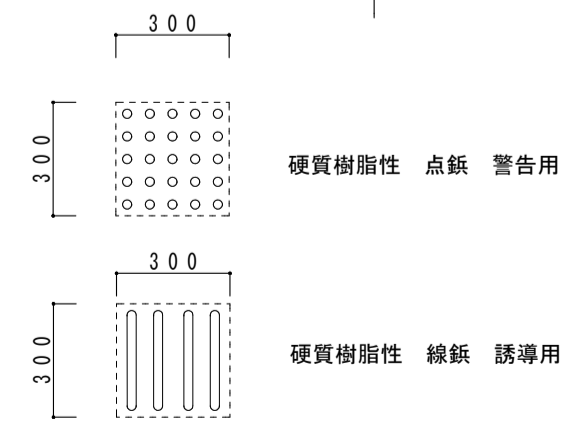

- 用途変更 全面改修
- 部分改修 床改修
- 部分改修 防水改修
- 改修対象外

設計年月日	平成 年 月 日	設計年月日	平成 年 月 日	設計年月日	平成 年 月 日
特記事項		特記事項		特記事項	

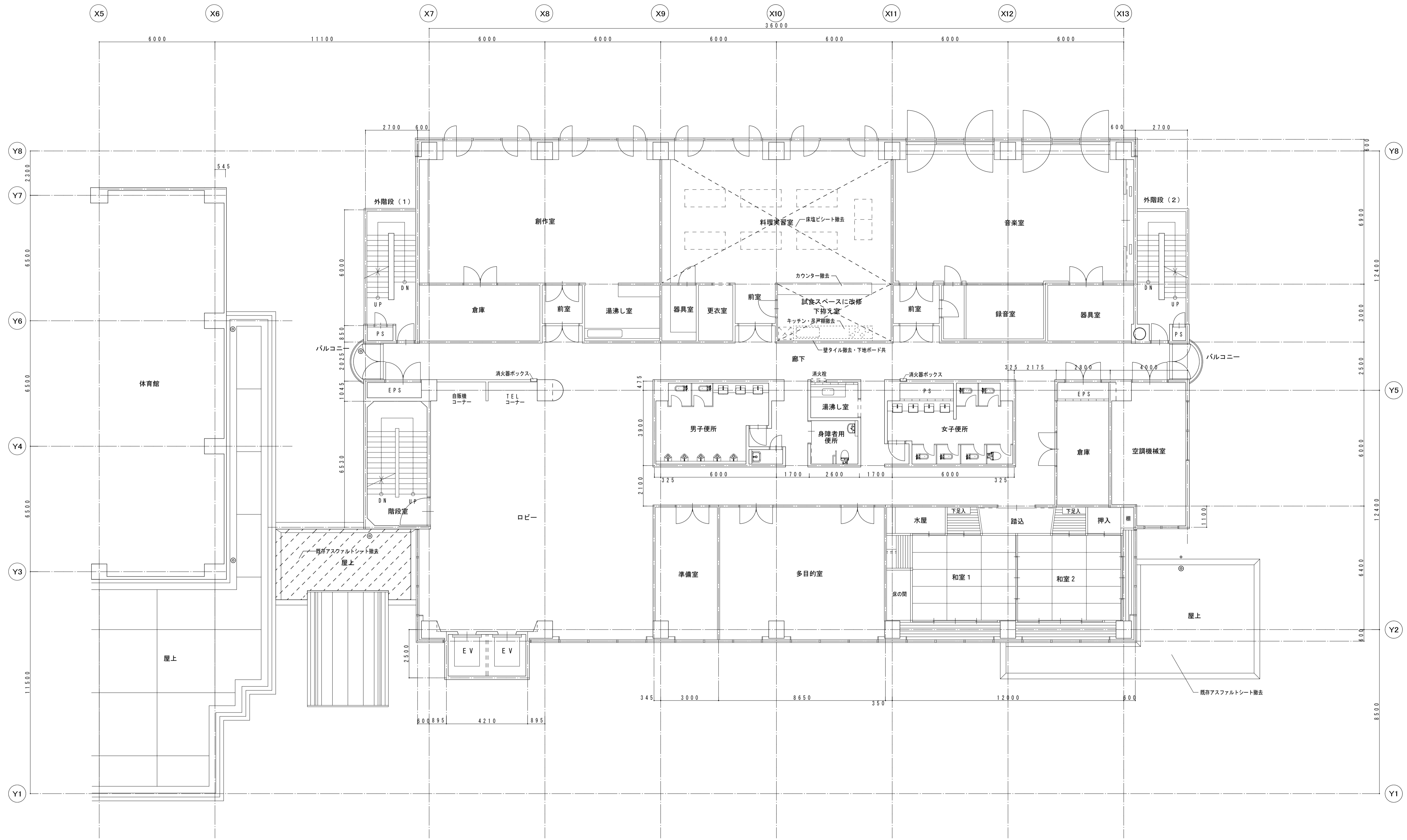

2階平面図 (撤去) S=1:100

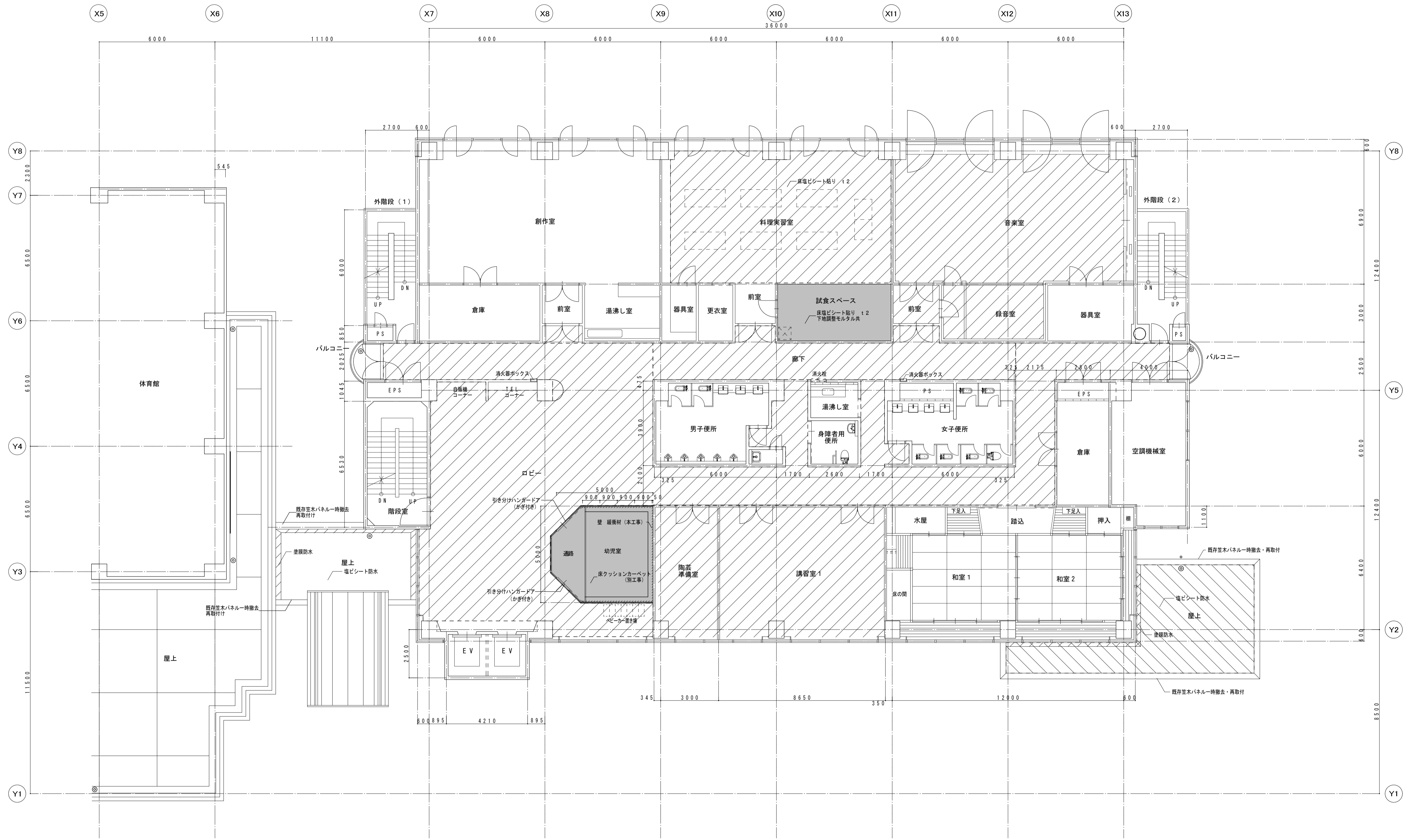

2階平面図(改修) S=1:100

- 用途変更 全面改修
- 部分改修 床改修
- 部分改修 防水改修
- 改修対象外

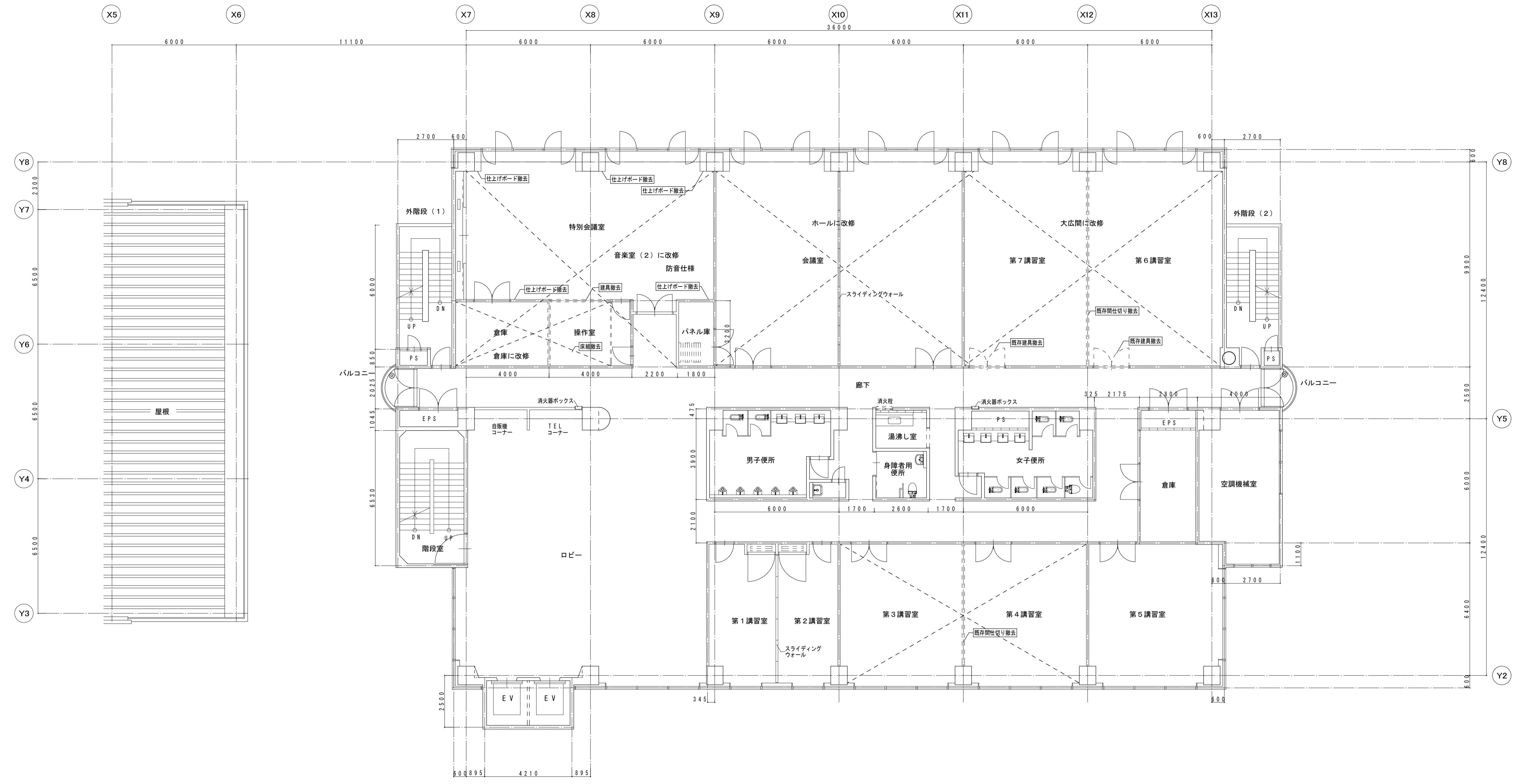

3階平面図(撤去) S=1:100

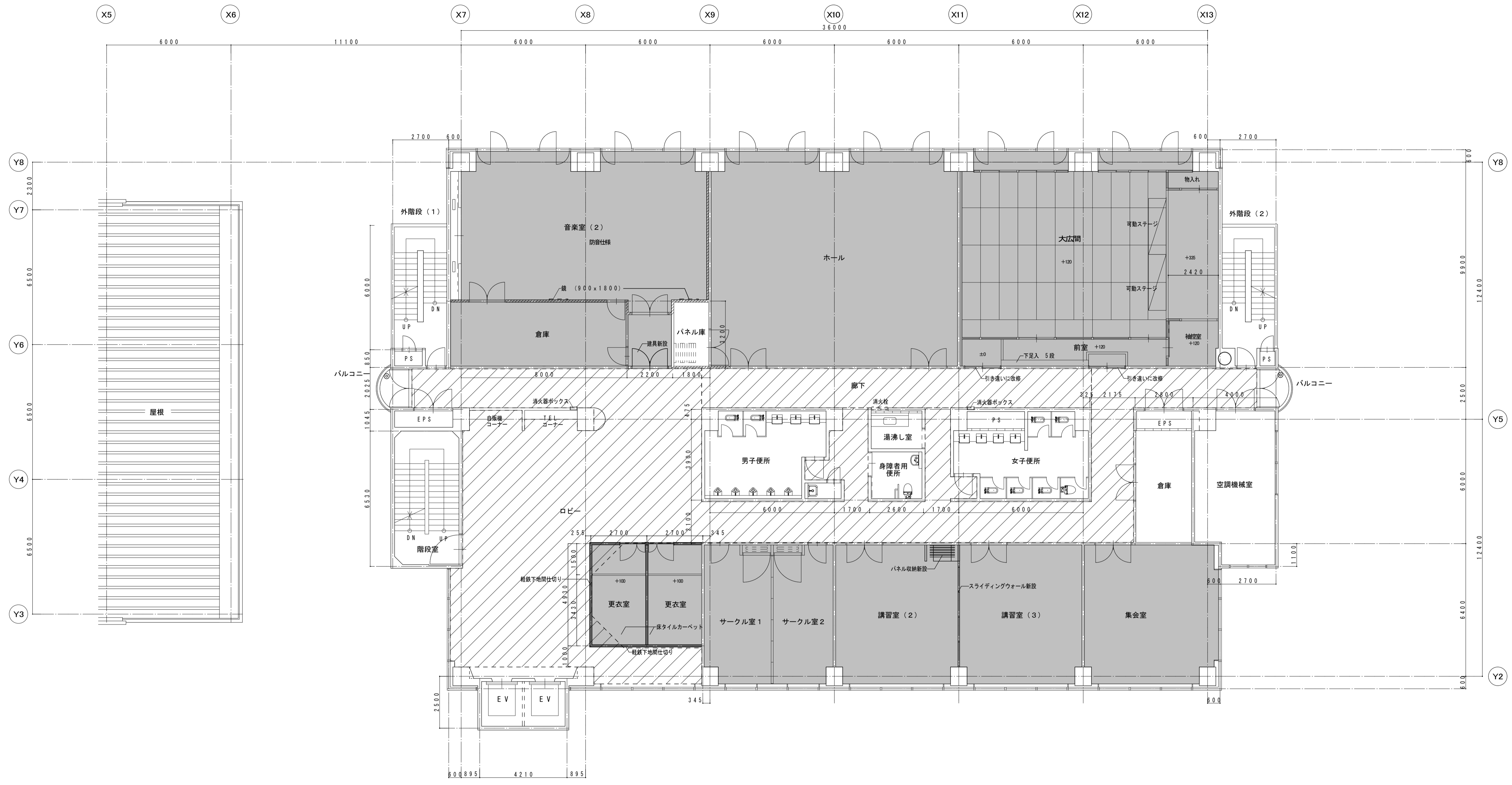

3階平面図(改修) S=1:100

- 用途変更 全面改修
- 部分改修 床改修
- 部分改修 防水改修
- 改修対象外

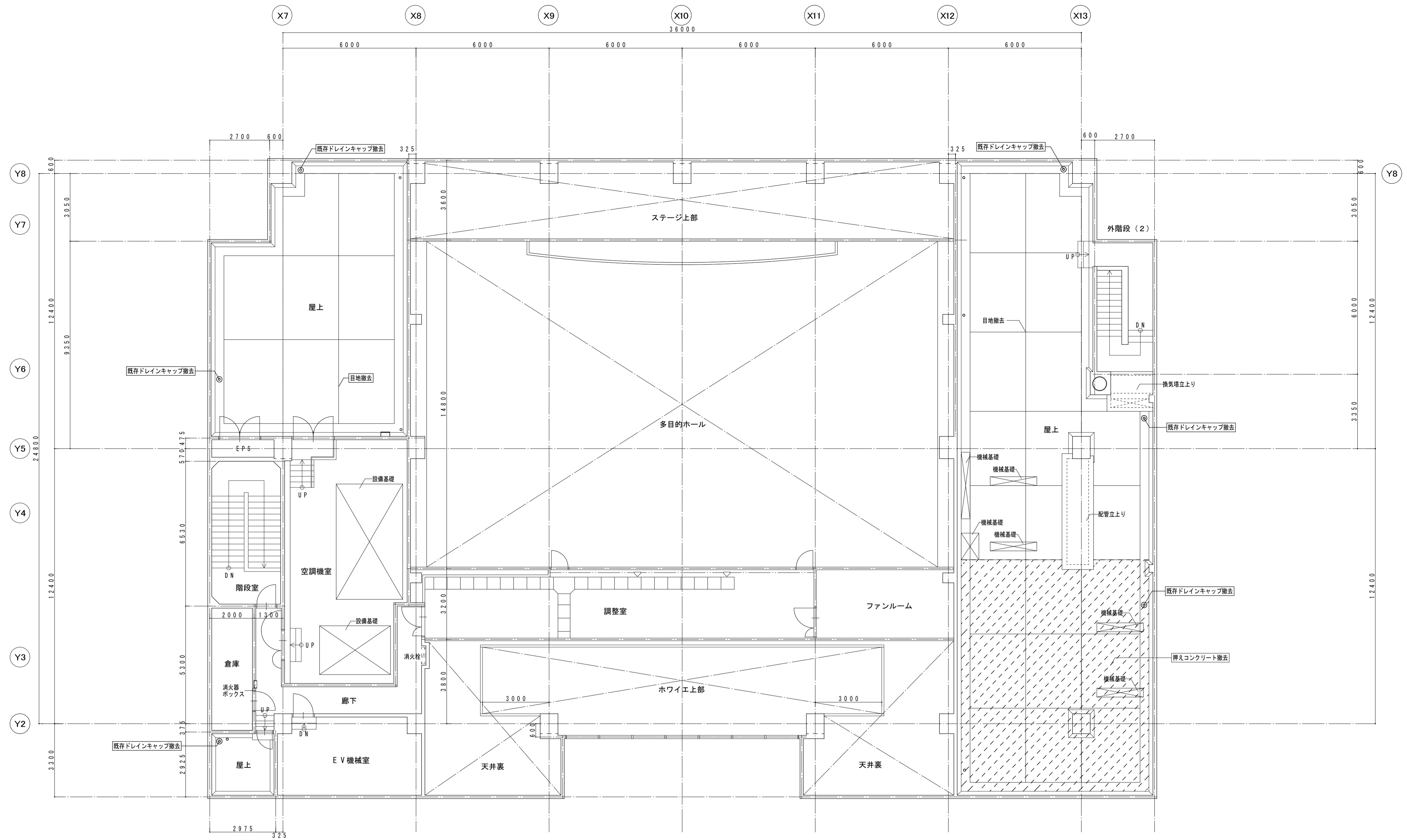

設計年月日	平成 年 月 日	設計年月日	平成 年 月 日	設計年月日	平成 年 月 日
特記事項		特記事項		特記事項	

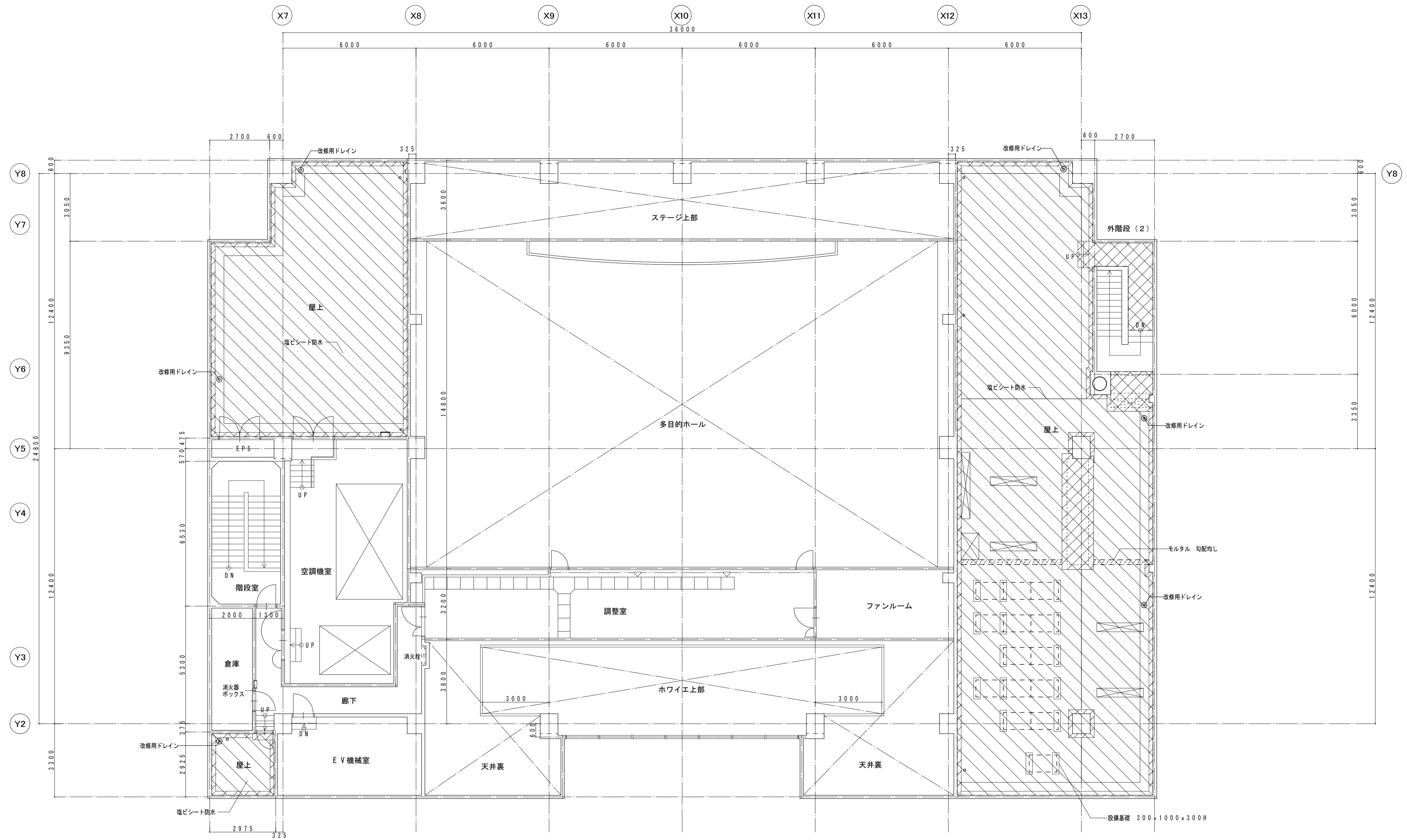

5階平面図 S=1:100



5階平面図 S=1:100

 部分改修 防水改修
 改修対象外

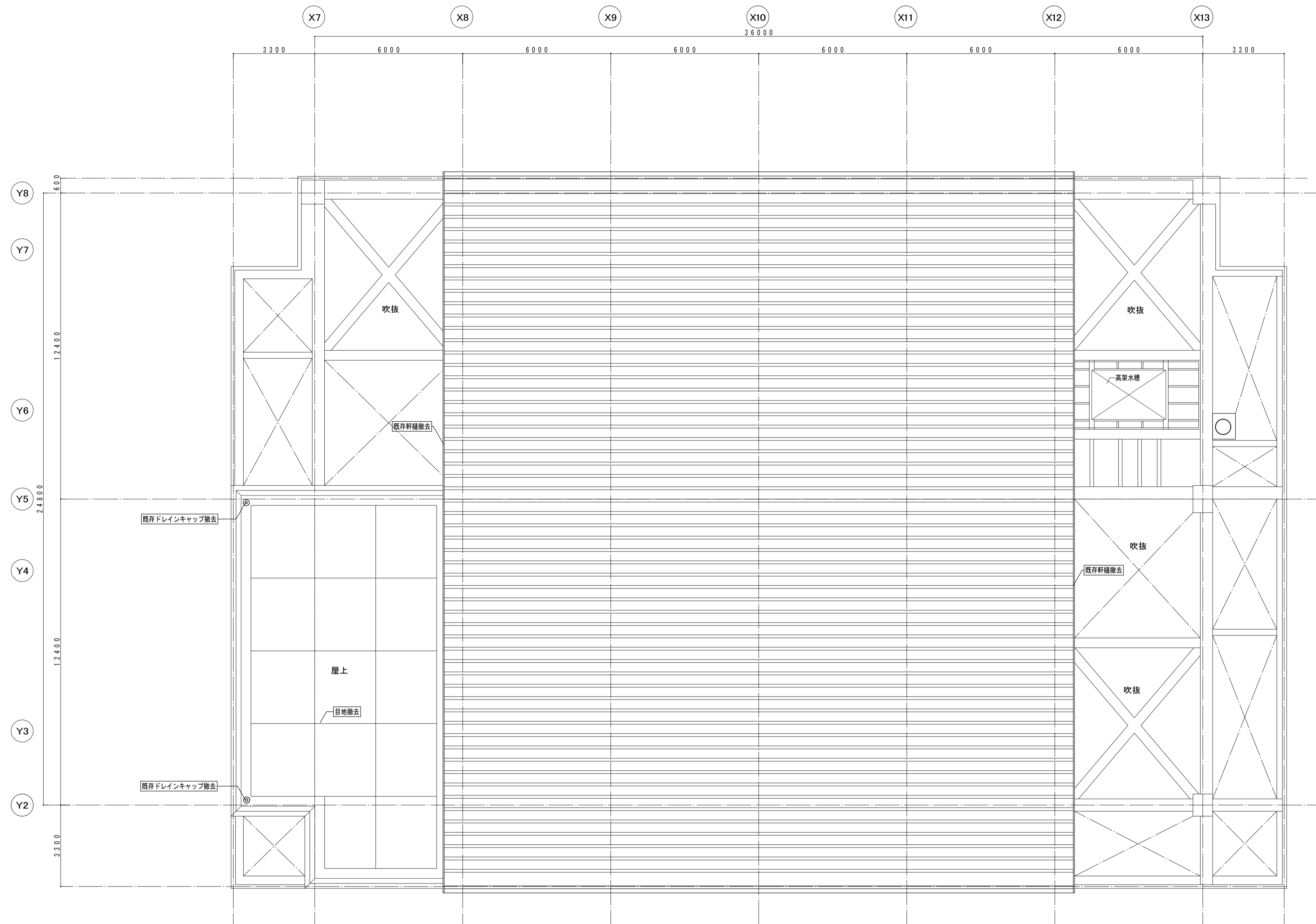

R階平面図 S=1:100

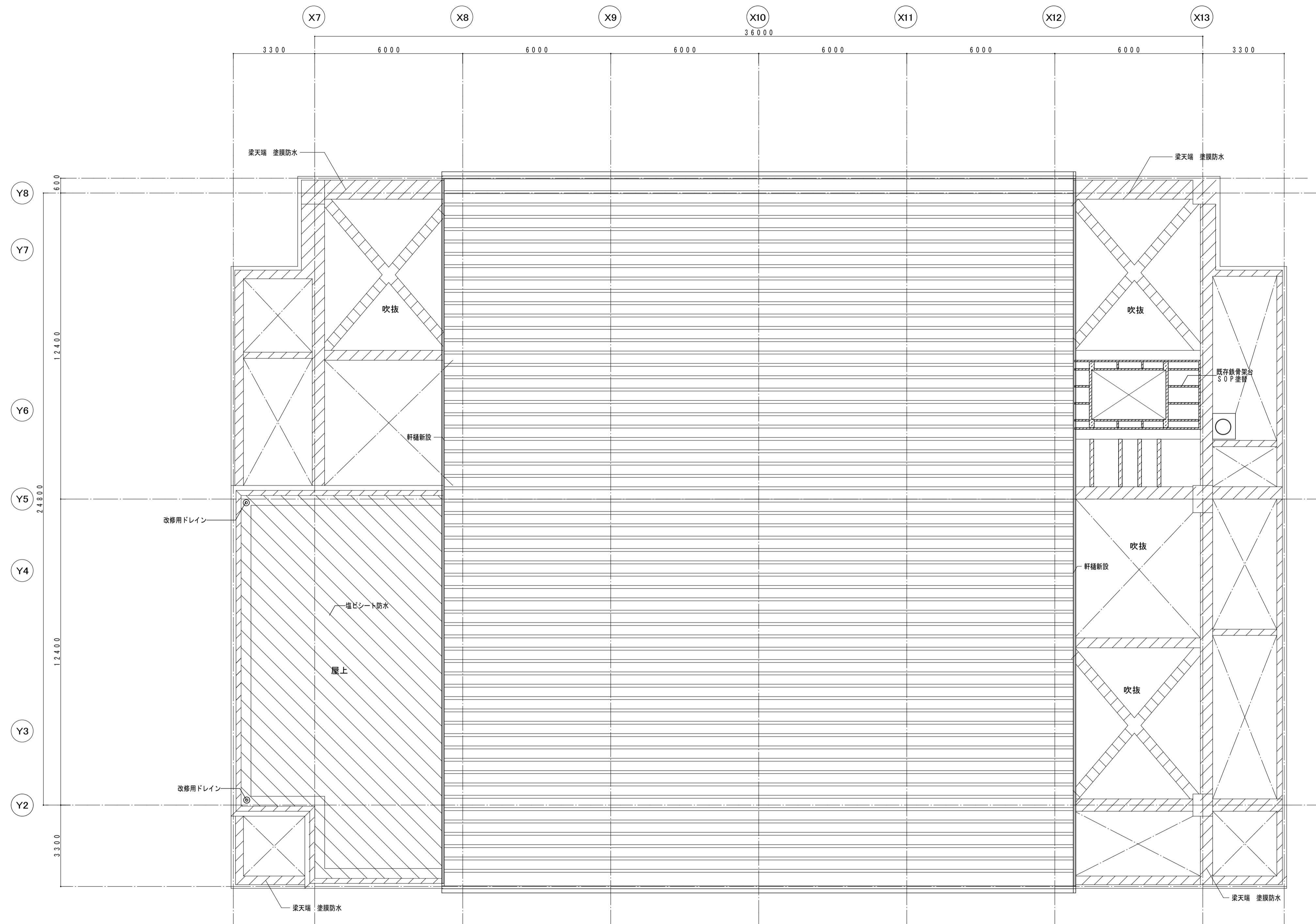

R階平面図 S=1:100

- 部分改修 防水改修
- 梁天端 塗膜防水

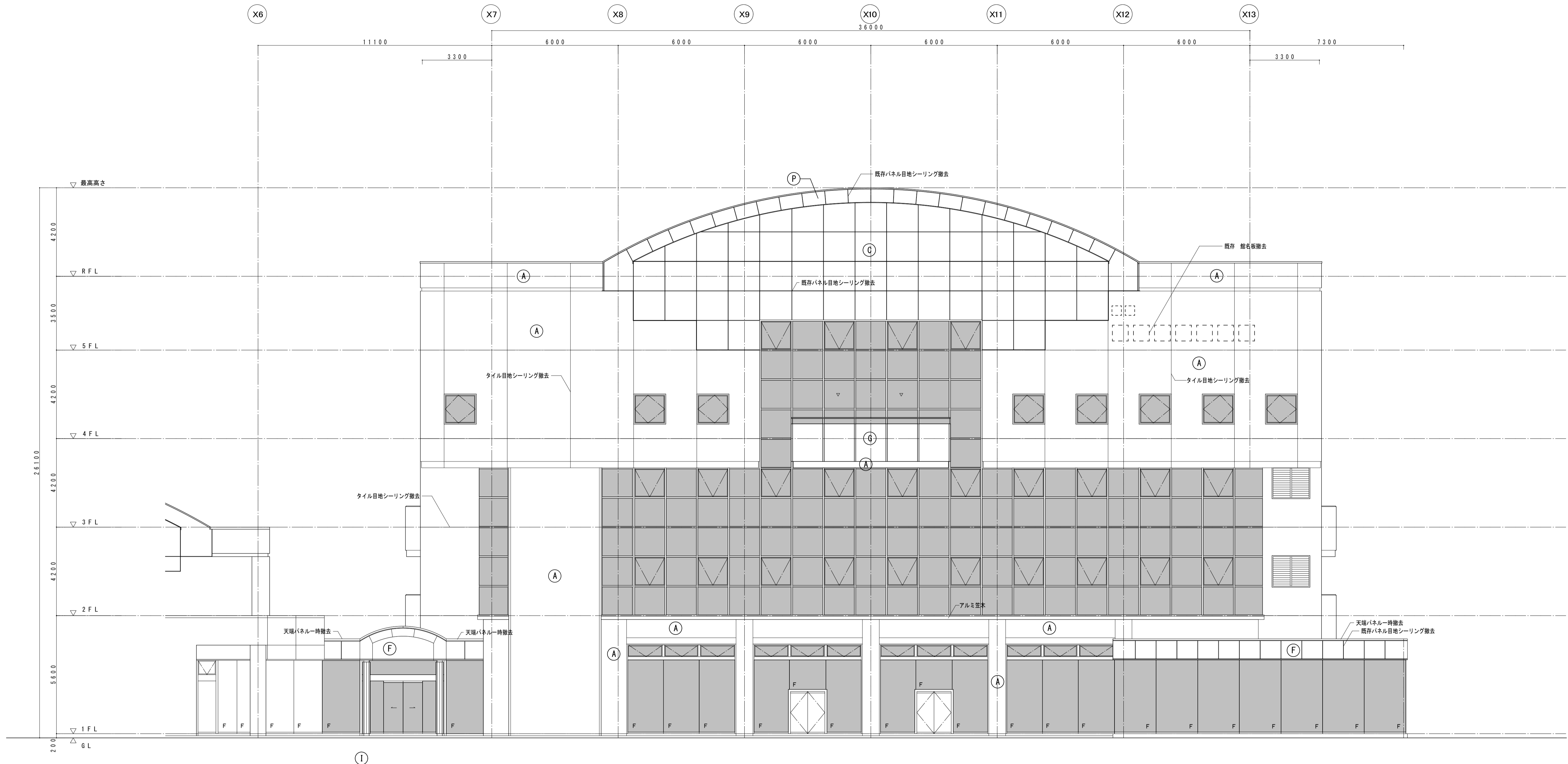

西側立面図（撤去） S=1：100

既存仕上げ		撤去
(A)	45×95 磁器ラスタータイル	現地調査の上浮き部、破損部 撤去 タイル目地シーリング撤去
(C)	ステンレスパネル t1.2 フッ素樹脂塗装	既存パネル目地シーリング撤去
(D)	アルミスパンドレル t1.5 フッ素樹脂塗装	
(F)	ステンレス t1.5 曲げ加工	既存パネル目地シーリング撤去
(G)	SUS FB 40×6 ステンレス t1.2 フッ素樹脂塗装	
(H)	コンクリート打放 吹付タイル	
(I)	ステンレス t2 φ350 曲げ加工	
(L)	ガラスブロック 200口	
(O)	ステンレス笠木	
(P)	ステンレス t1.2 フッ素樹脂塗装	既存パネル目地シーリング撤去
	サッシ廻りシーリング	サッシ廻りシーリング撤去

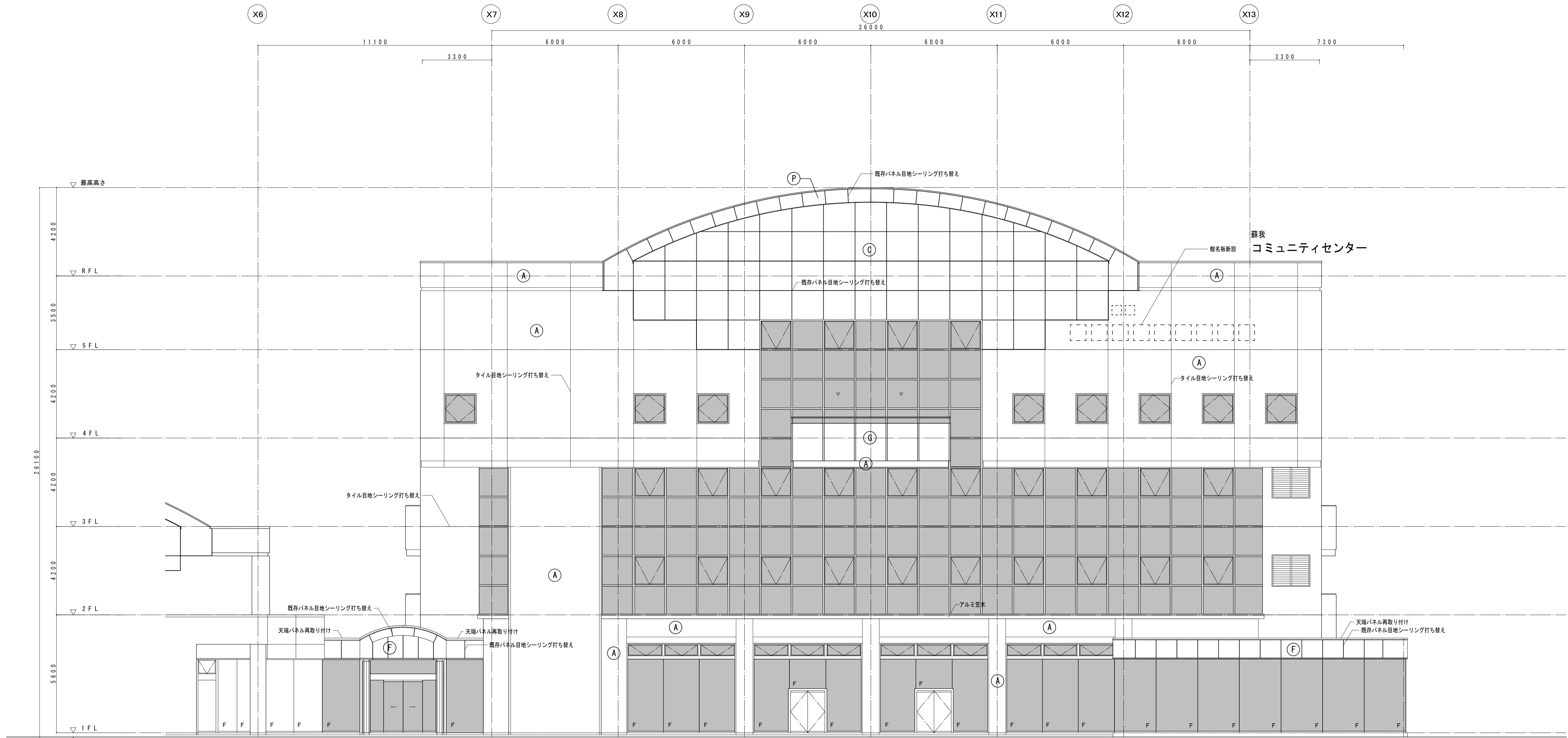

西側立面図 (改修) S=1:100

改修		数量
	外壁 45 x 95 磁器ラスタータイル貼 (高圧水洗)	全体 (537.7)
①	タイル浮き部 撤去・張替	107m ²
	既存パネル目地シーリング	
②	ポリサルファイド系 10 x 10	140
③	ポリサルファイド系 15 x 10	137
④	ポリサルファイド系 20 x 10	85.6
	サッシ廻りシーリング	
⑤	ヘンセイシリコン 15 x 10	143

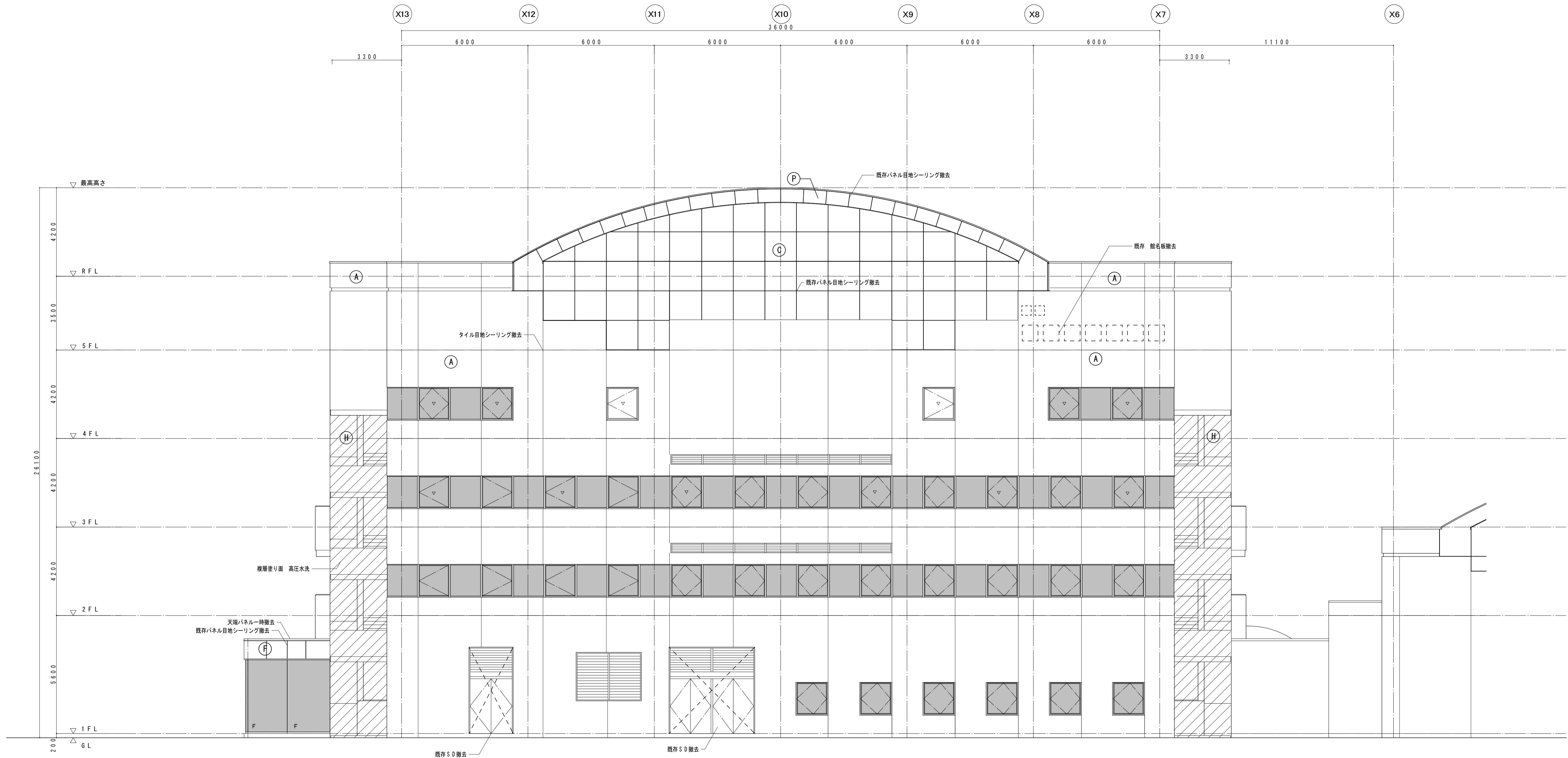

東側立面図（撤去） S=1:100

既存仕上げ		撤去
(A)	45×95 磁器ラスタータイル	現地調査の上浮き部、破損部 撤去 タイル目地シーリング撤去
(C)	ステンレスパネル t1.2 フッ素樹脂塗装	既存パネル目地シーリング撤去
(D)	アルミスパンドレル t1.5 フッ素樹脂塗装	
(F)	ステンレス t1.5 曲げ加工	既存パネル目地シーリング撤去
(G)	SUS FB 40×6 ステンレス t1.2 フッ素樹脂塗装	
(H)	コンクリート打放 吹付タイル	
(I)	ステンレス t2 φ350 曲げ加工	
(L)	ガラスブロック 200口	
(O)	ステンレス笠木	
(P)	ステンレス t1.2 フッ素樹脂塗装	既存パネル目地シーリング撤去
	サッシ廻りシーリング	サッシ廻りシーリング撤去

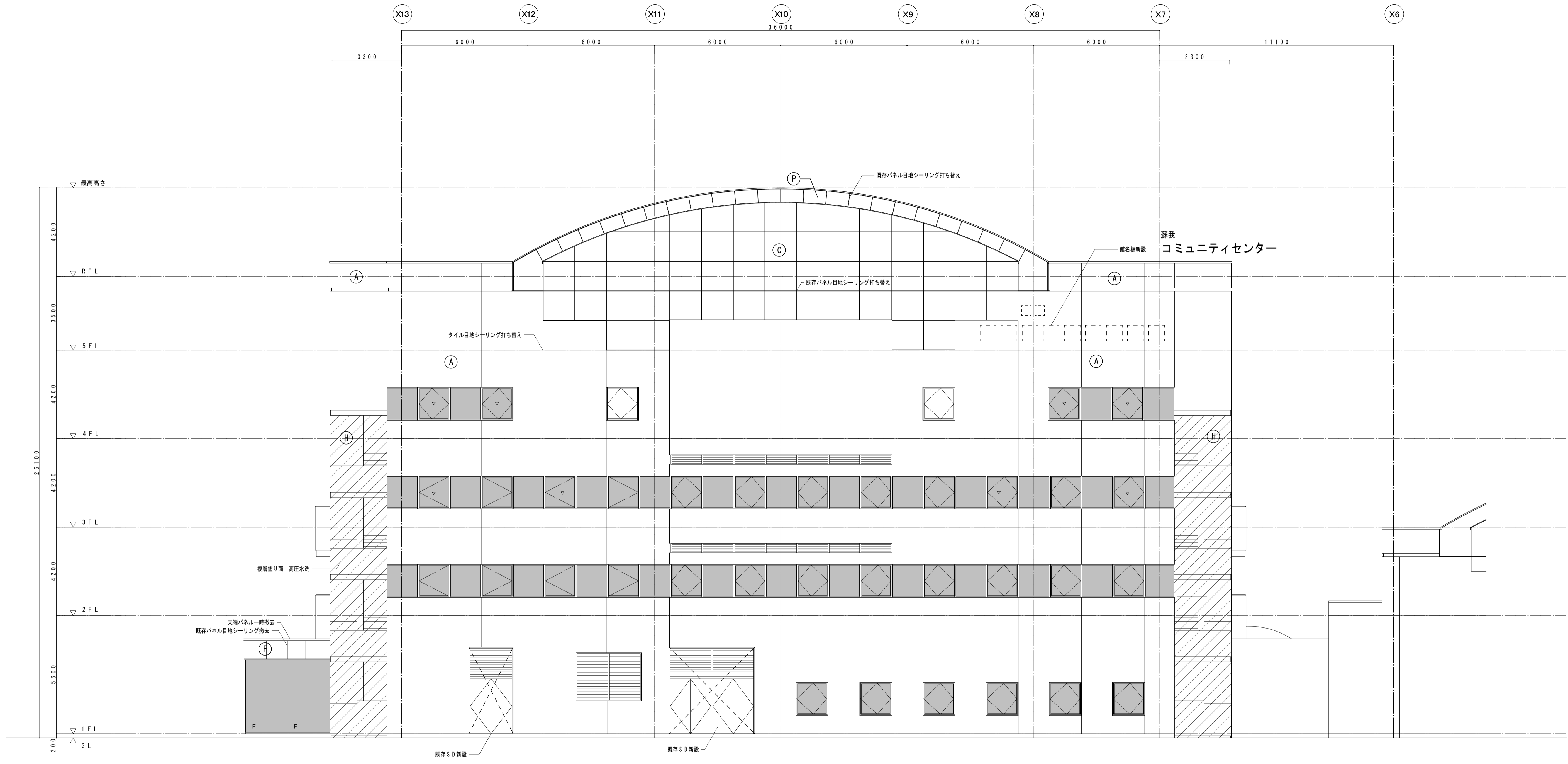

東側立面図 (改修) S=1:100

改修		数量
	外壁 45 x 95 磁器ラスタータイル貼 (高圧水洗)	全体 (650.0)
①	タイル浮き部 撤去・張替	130m ²
	既存パネル目地シーリング	
②	ポリサルファイド系 10 x 10	205
③	ポリサルファイド系 15 x 10	137
④	ポリサルファイド系 20 x 10	85.6
	サッシ廻りシーリング	
⑤	ヘンセイシリコン 15 x 10	220

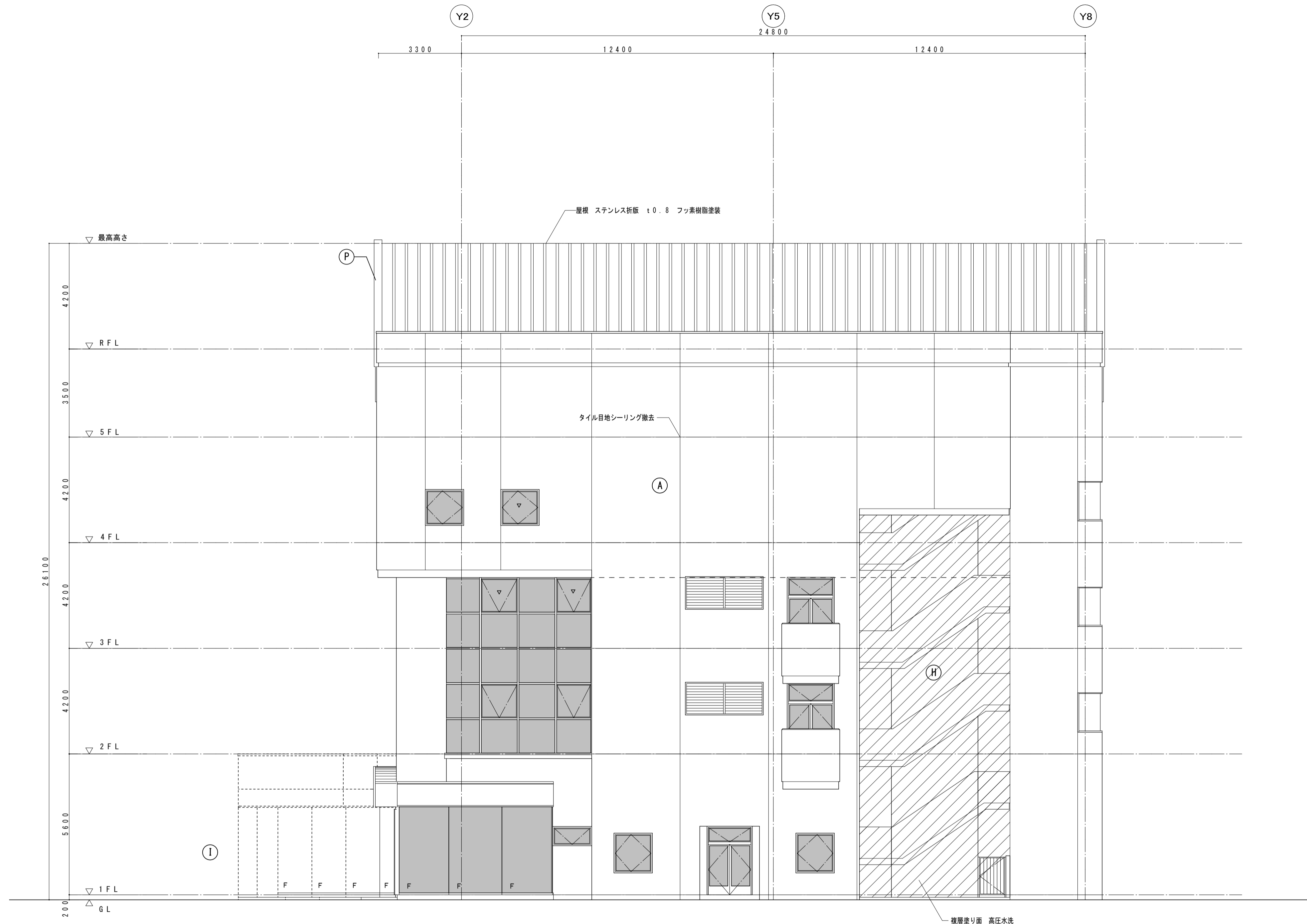

南側立面図（撤去） S=1:100

既存仕上げ		撤去
(A)	45×95 磁器ラスタータイル	現地調査の上浮き部、破損部 撤去 タイル目地シーリング撤去
(C)	ステンレスパネル t1.2 フッ素樹脂塗装	既存パネル目地シーリング撤去
(D)	アルミスパンドレル t1.5 フッ素樹脂塗装	
(F)	ステンレス t1.5 曲げ加工	既存パネル目地シーリング撤去
(G)	SUS FB 40×6 ステンレス t1.2 フッ素樹脂塗装	
(H)	コンクリート打放 吹付タイル	
(I)	ステンレス t2 φ350 曲げ加工	
(L)	ガラスブロック 200口	
(O)	ステンレス笠木	
(P)	ステンレス t1.2 フッ素樹脂塗装	既存パネル目地シーリング撤去
	サッシ廻りシーリング	サッシ廻りシーリング撤去

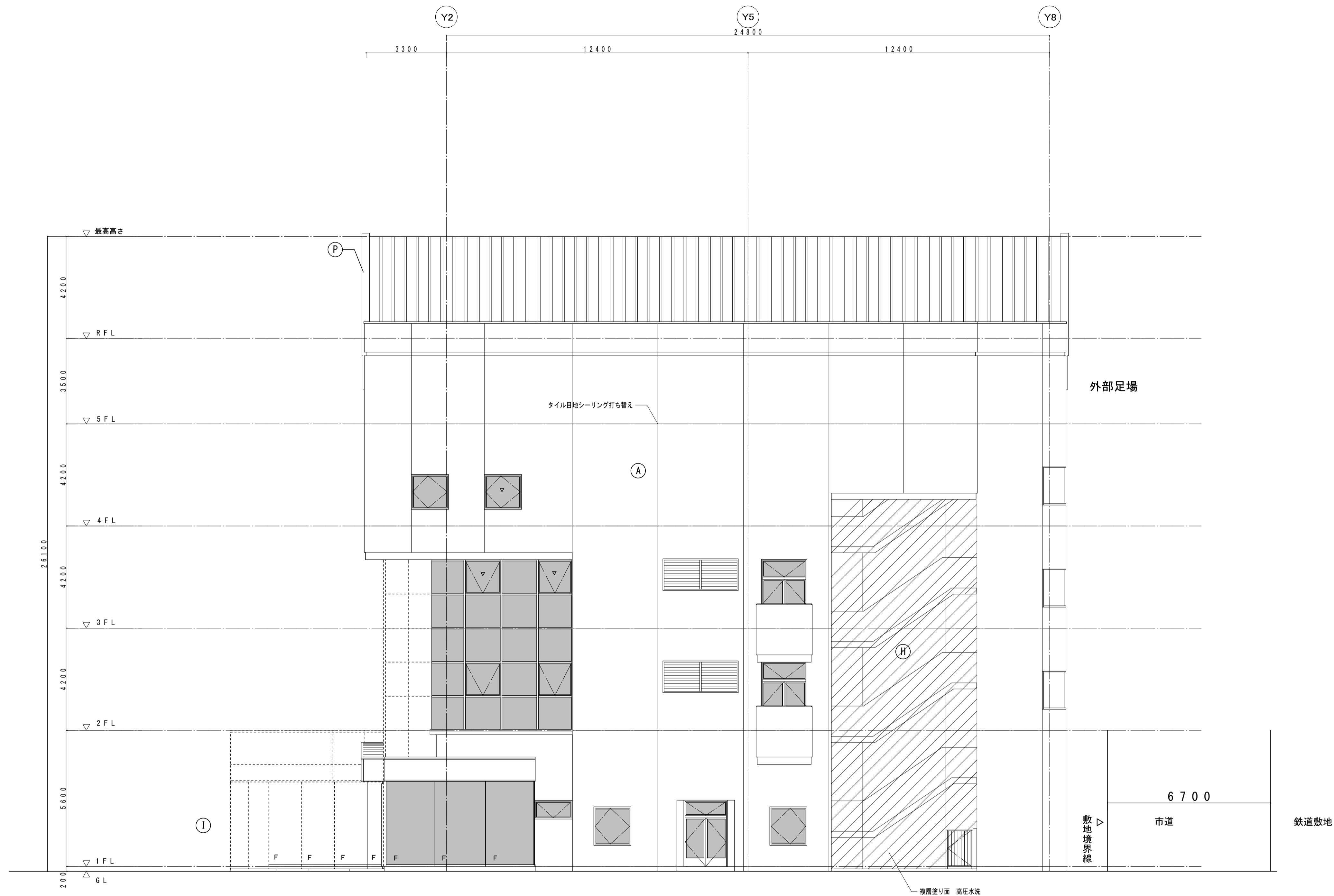

南側立面図 (改修) S=1:100

改修		数量
	外壁 45 x 95 磁器ラスタータイル貼	全体 (580.1)
①	タイル撤去部 張替 タイル目地シーリング打ち 20 x 10 全体高圧水洗	116m ²
	既存パネル目地シーリング	
②	ポリサルファイド系 10 x 10	125
③	ポリサルファイド系 15 x 10	91.5
④	ポリサルファイド系 20 x 10	57.1
	サッシ廻りシーリング	
⑤	ヘンセイシリコン 15 x 10	52.0

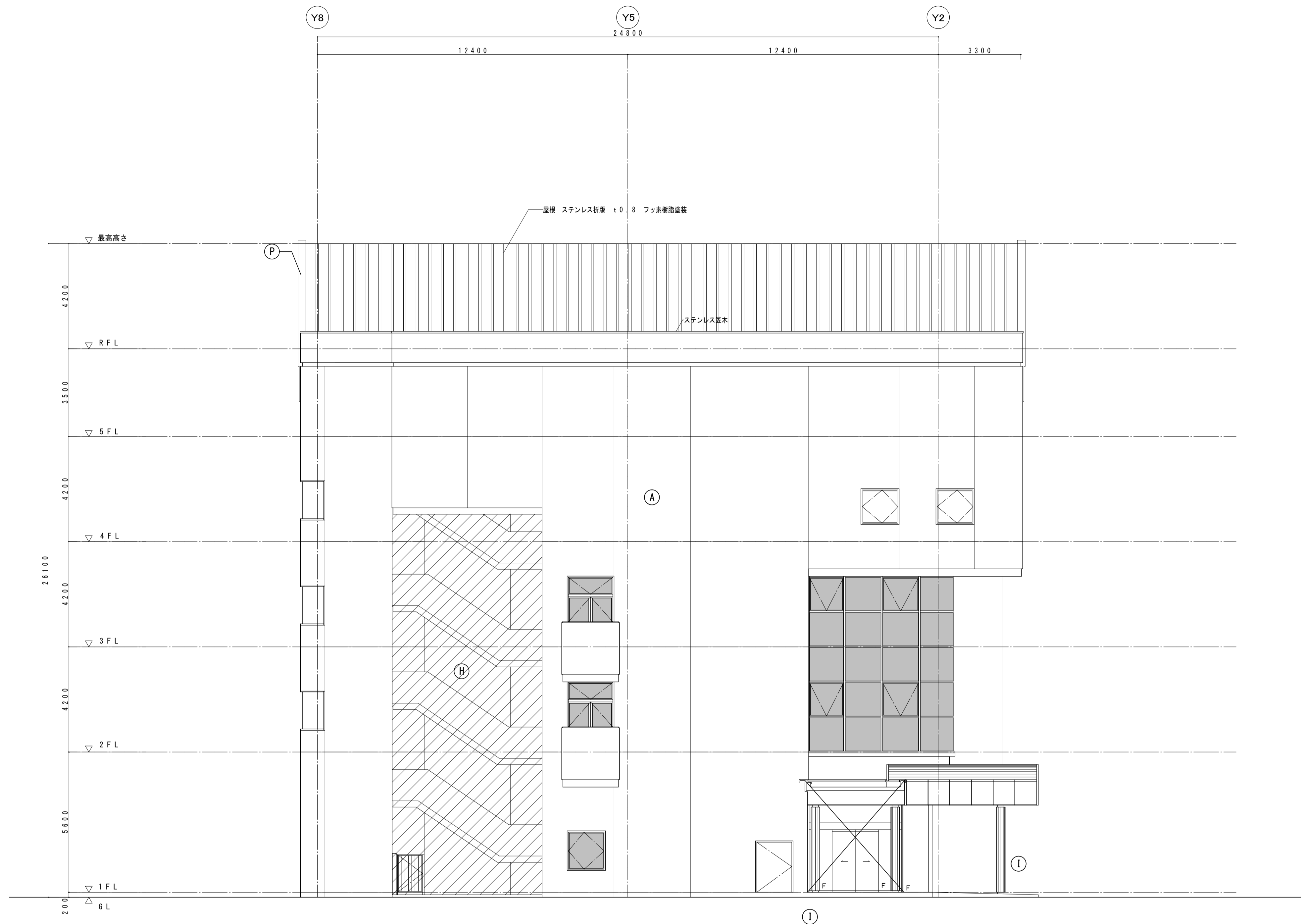

北側立面図（撤去） S=1:100

既存仕上げ		撤去
(A)	45×95 磁器ラスタータイル	現地調査の上浮き部、破損部 撤去 タイル目地シーリング撤去
(C)	ステンレスパネル t1.2 フッ素樹脂塗装	既存パネル目地シーリング撤去
(D)	アルミスパンドレル t1.5 フッ素樹脂塗装	
(F)	ステンレス t1.5 曲げ加工	既存パネル目地シーリング撤去
(G)	SUS FB 40×6 ステンレス t1.2 フッ素樹脂塗装	
(H)	コンクリート打放 吹付タイル	
(I)	ステンレス t2 φ350 曲げ加工	
(L)	ガラスブロック 200口	
(O)	ステンレス笠木	
(P)	ステンレス t1.2 フッ素樹脂塗装	既存パネル目地シーリング撤去
	サッシ廻りシーリング	サッシ廻りシーリング撤去

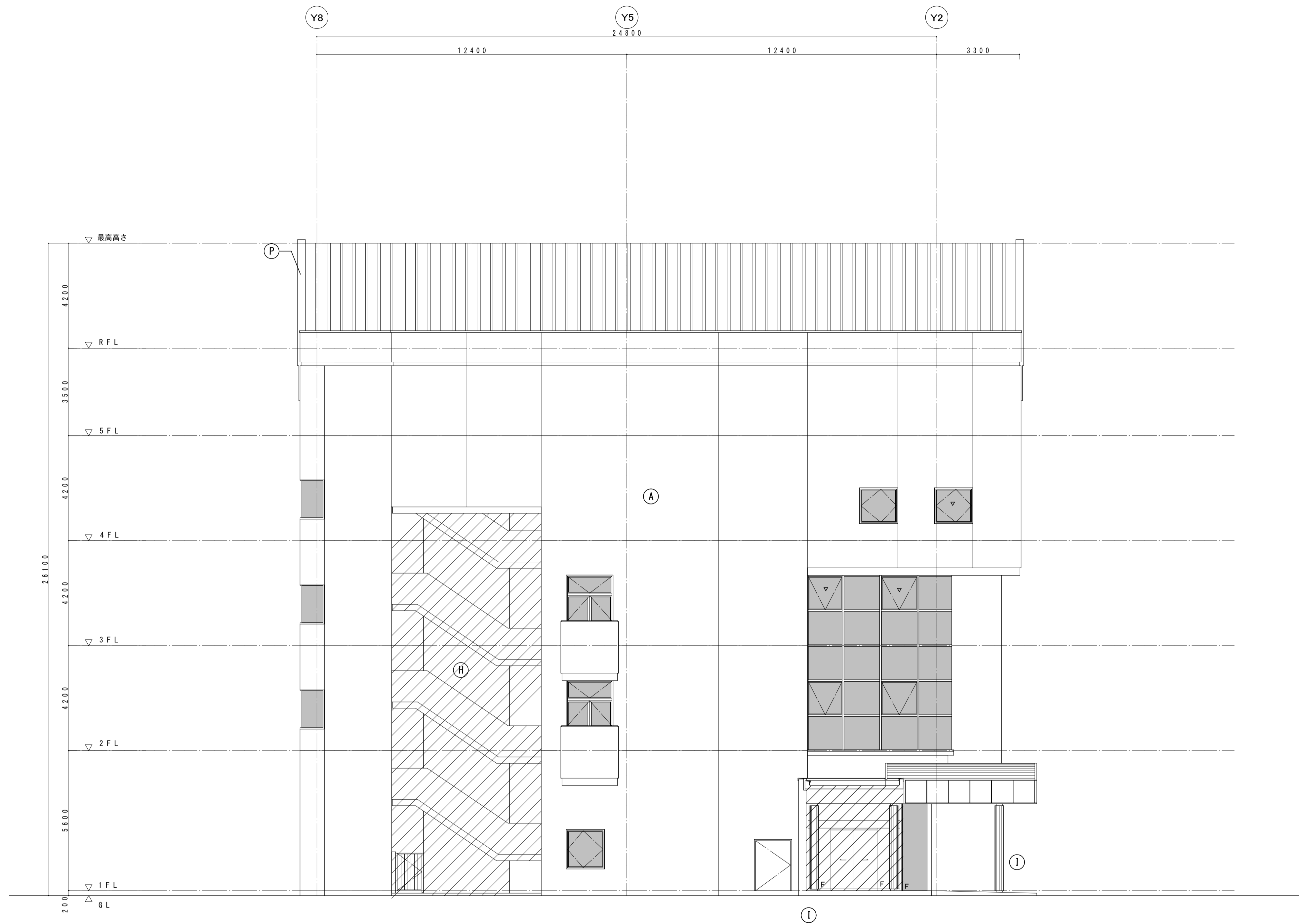

北側立面図 (改修) S=1:100

改修		数量
	外壁 45 x 95 磁器ラスタータイル貼	全体 (522.5)
①	① タイル撤去部 張替 タイル目地シーリング打ち 20 x 10 全体高圧水洗	105m ²
	既存パネル目地シーリング	
②	② ポリサルファイド系 10 x 10	137
③	③ ポリサルファイド系 15 x 10	91.5
④	④ ポリサルファイド系 20 x 10	57.1
	サッシ廻りシーリング	
⑤	⑤ ヘンセイシリコン 15 x 10	52.0

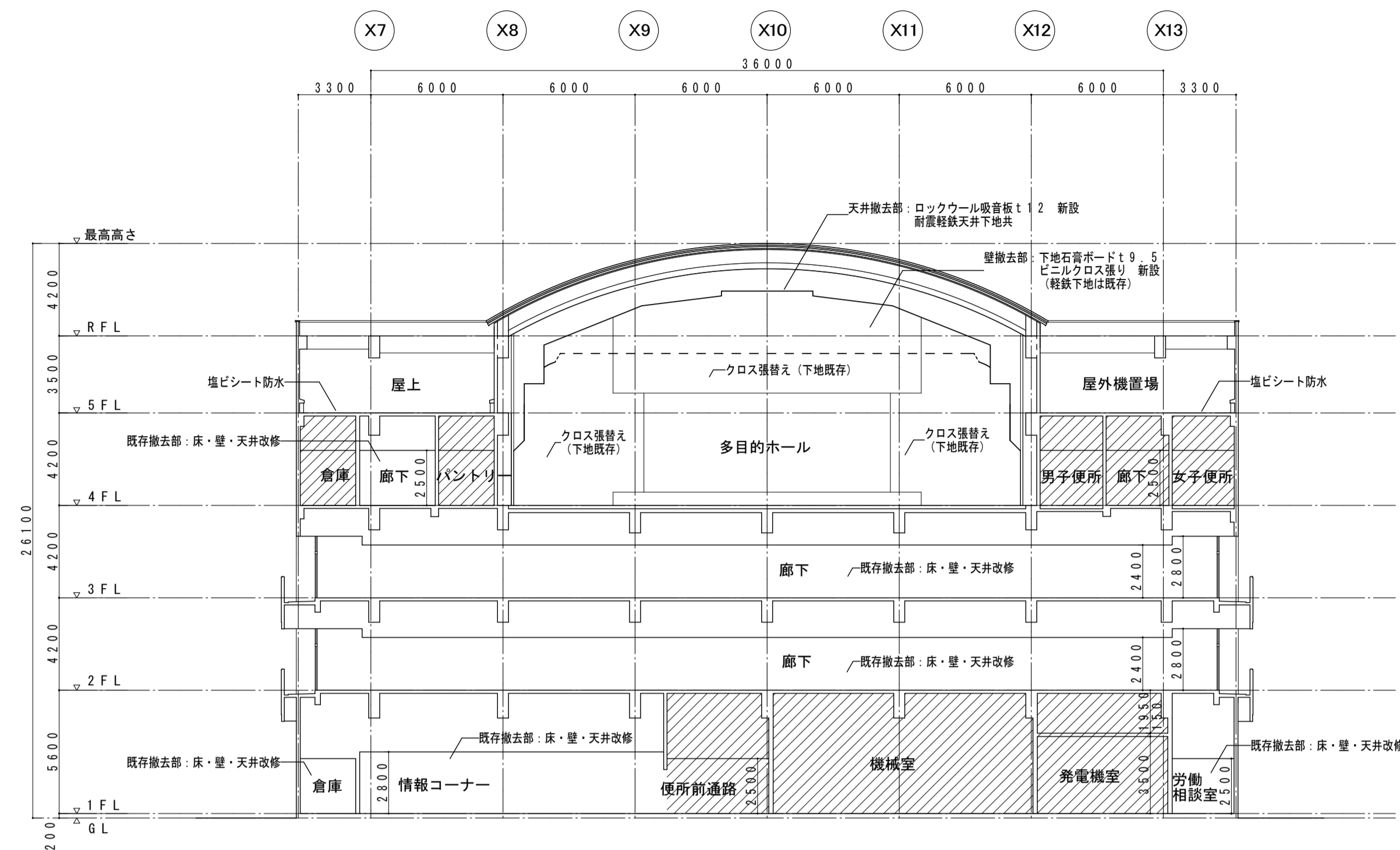

A - A 断面図 (改修) 1 : 200

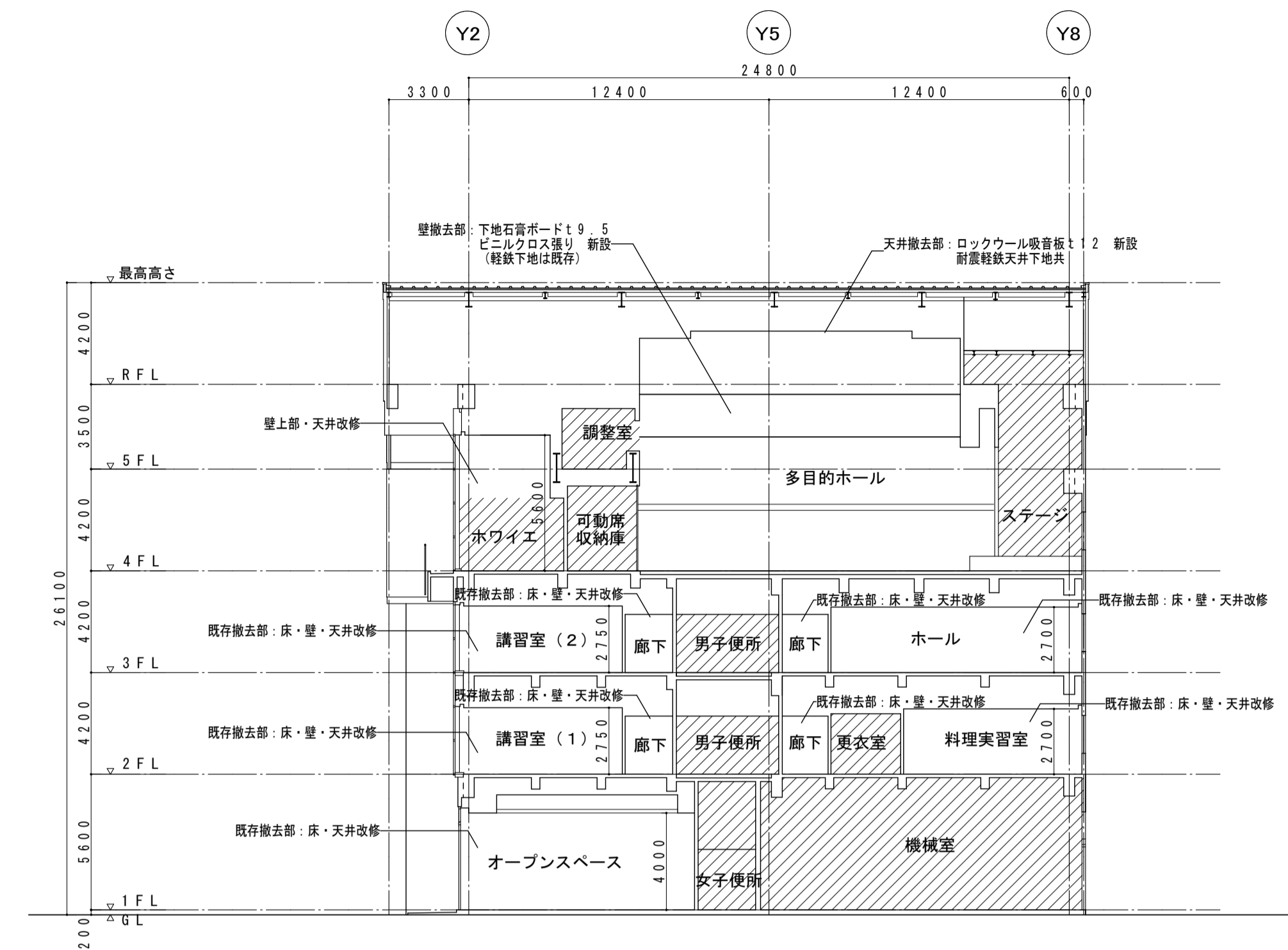

B - B 断面図 (改修) 1 : 200

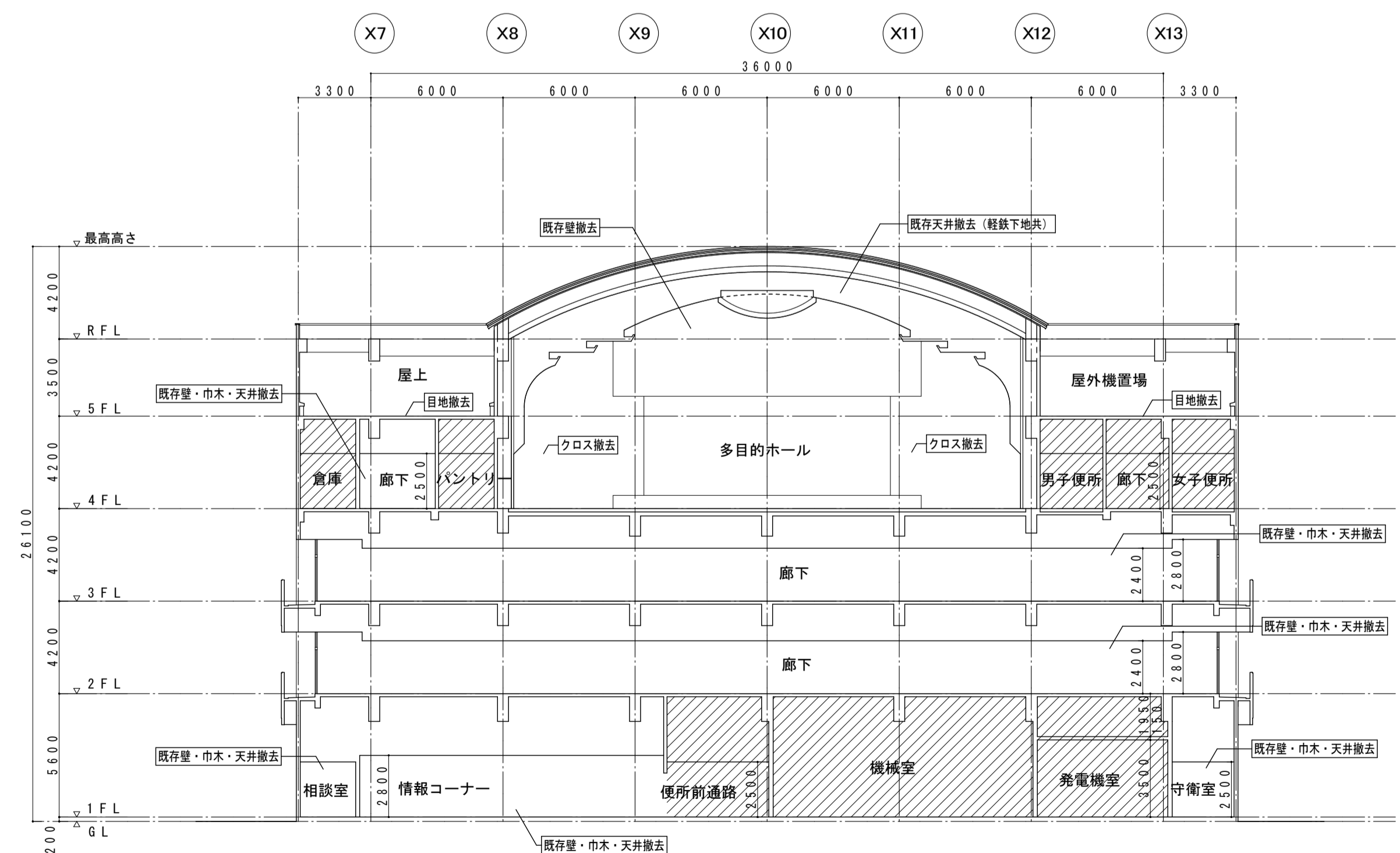

A - A 断面図 (撤去) 1 : 200

改修対象外

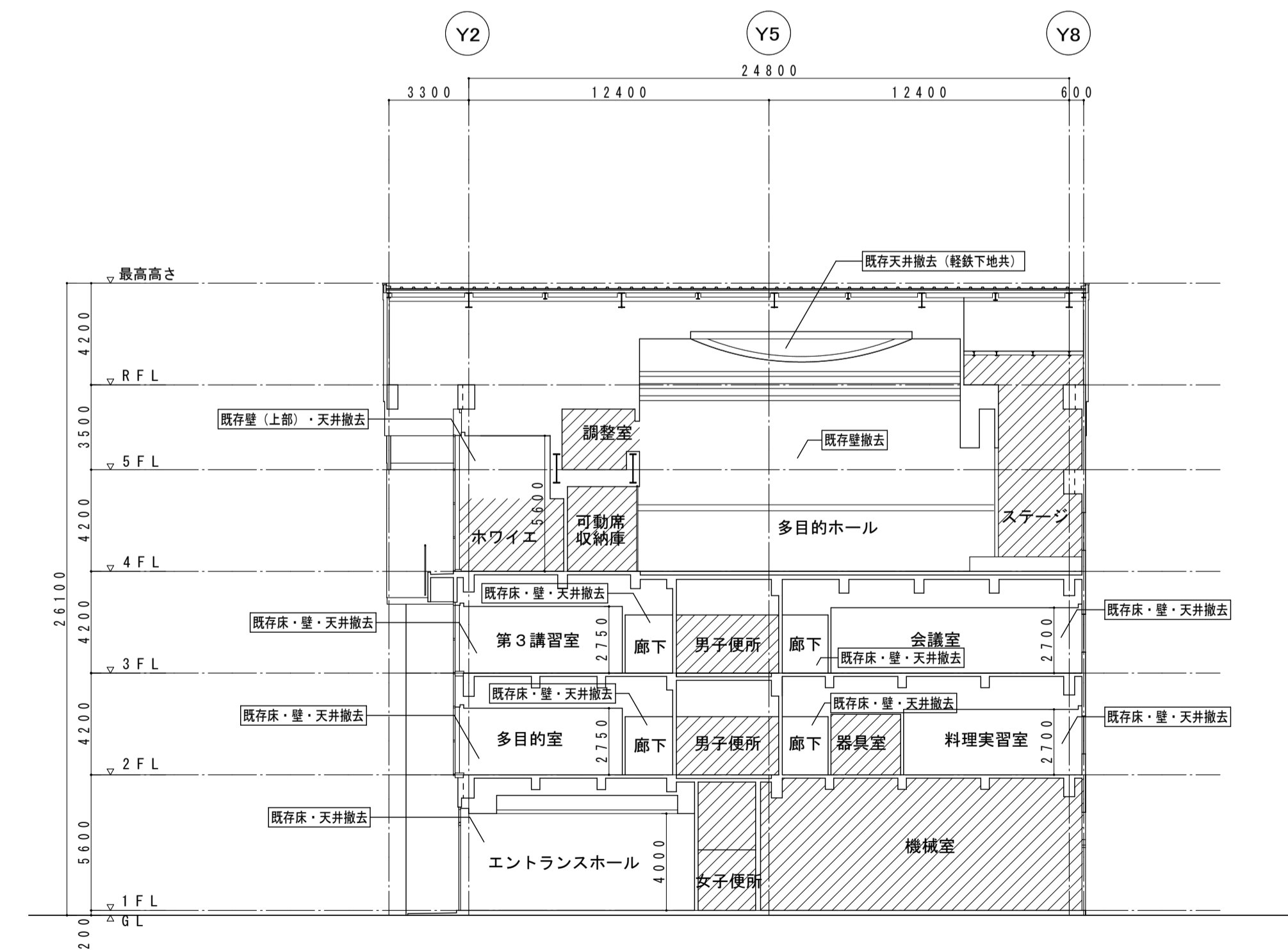

B - B 断面図 (撤去) 1 : 200

設計年月日	平成 年 月 日
図面番号	

設計年月日	平成 年 月 日
図面番号	

設計年月日	平成 年 月 日
図面番号	

縮尺	A1 1:50
	A3 1:100

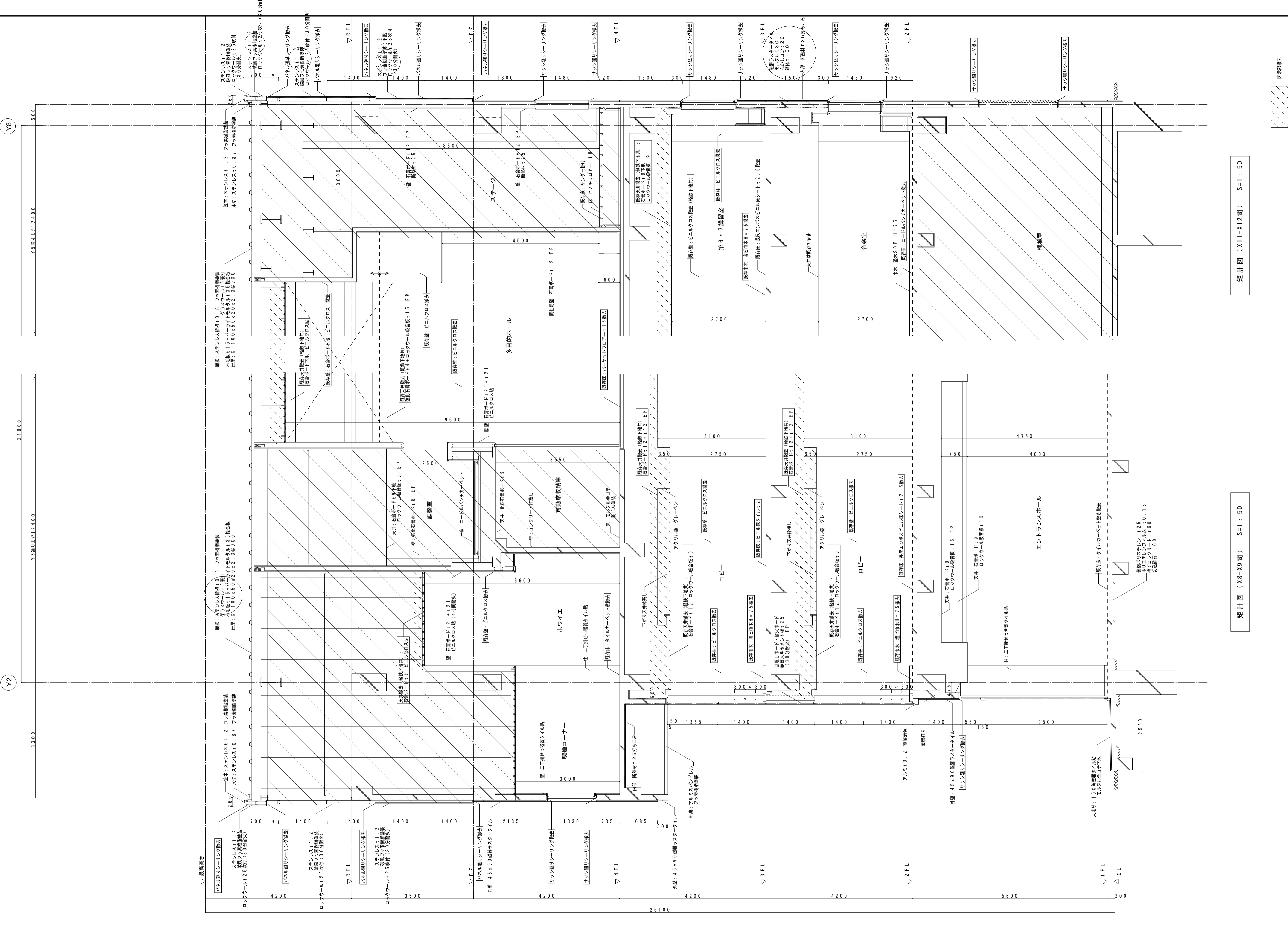

矩計図 (X11-X12間) S=1:50

矩計図 (X8-X9間) S=1:50

設計年月日	平成 年 月 日	設計年月日	平成 年 月 日	設計年月日	平成 年 月 日	図面名	縮尺	図面番号
						矩計図 (改修)	A1 1:50 A3 1:100	A-33

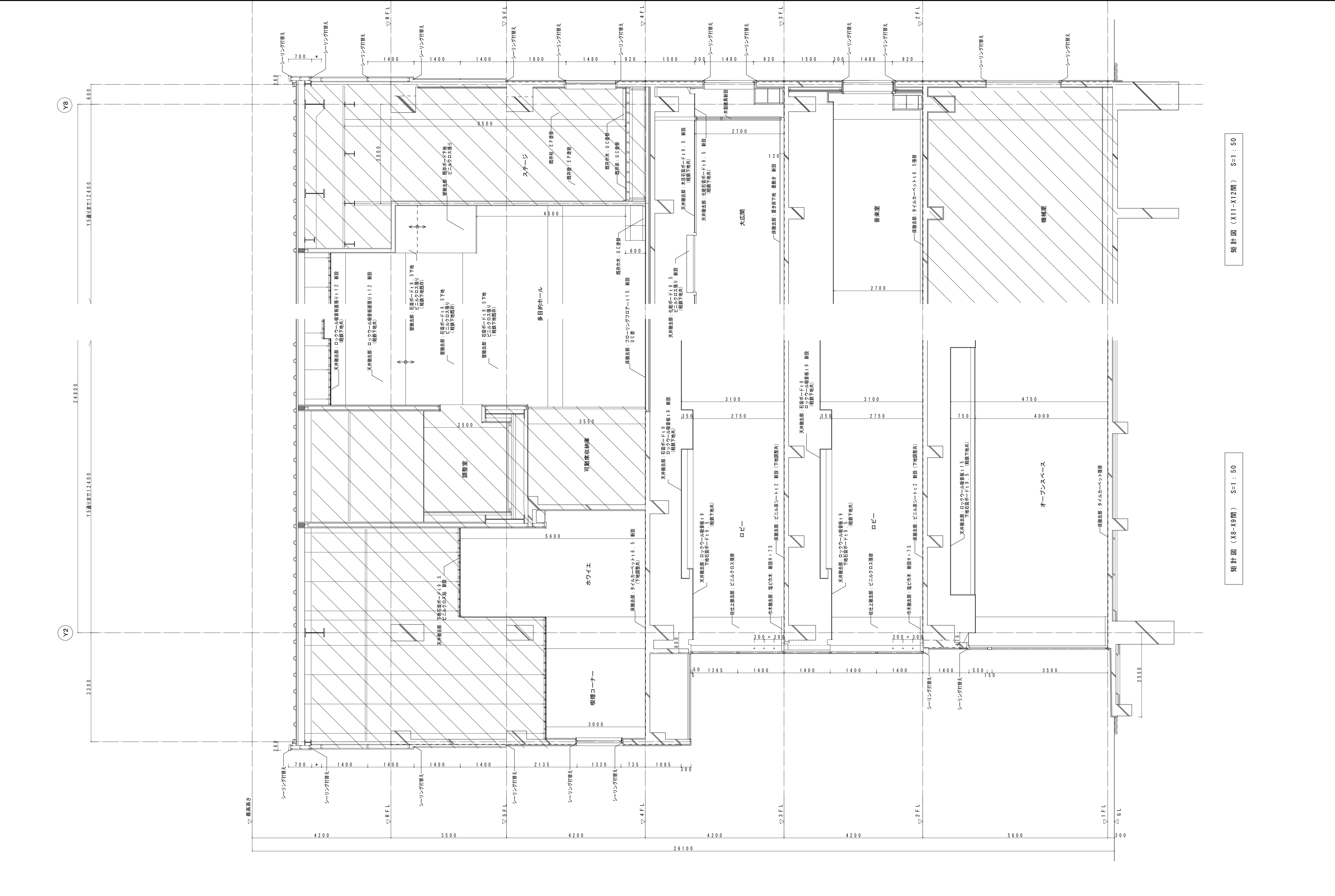

矩計図 (X11-X12間) S=1:50

矩計図 (X8-X9間) S=1:50

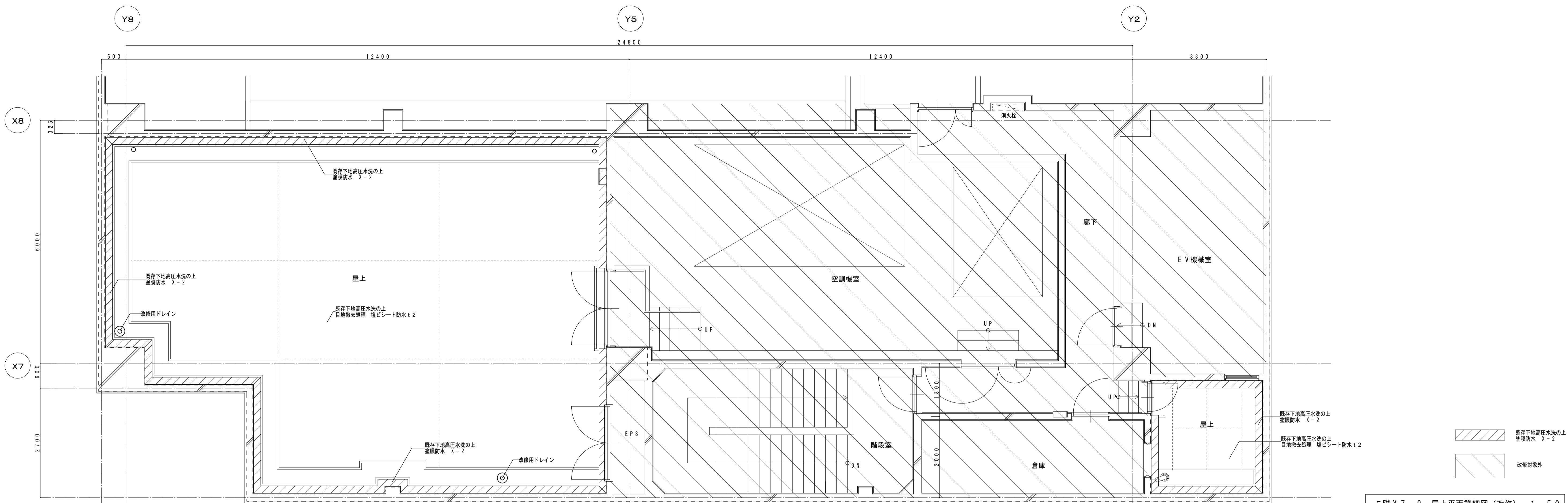

5階 X7~8 屋上平面詳細図 (改修) 1:50

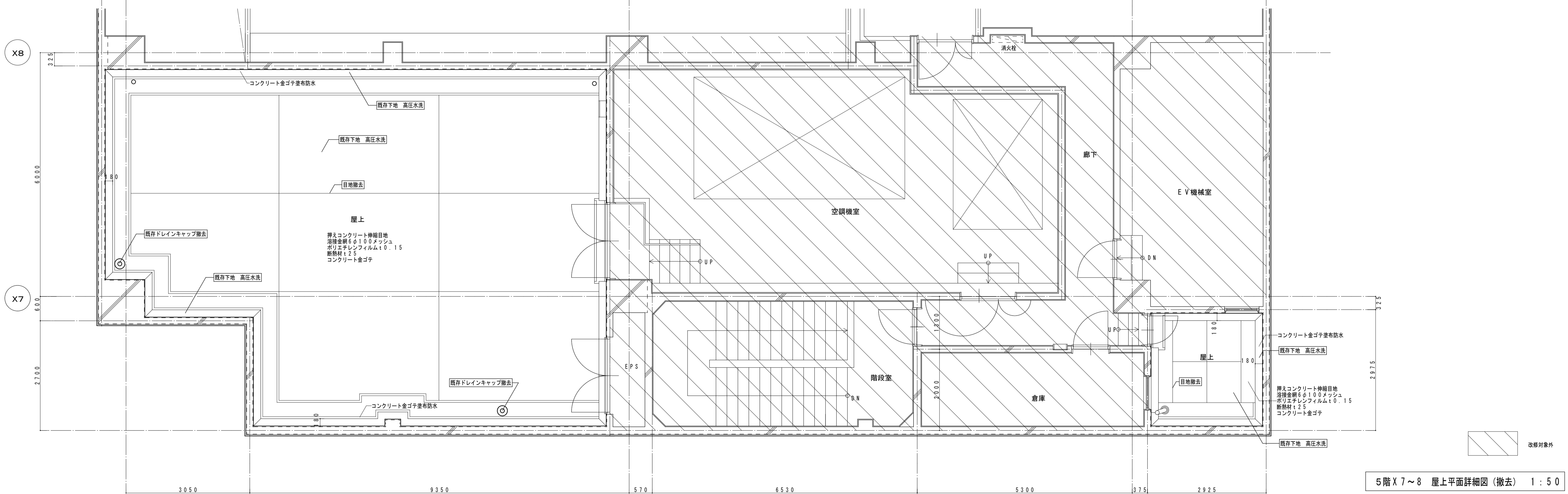

5階 X7~8 屋上平面詳細図 (撤去) 1:50

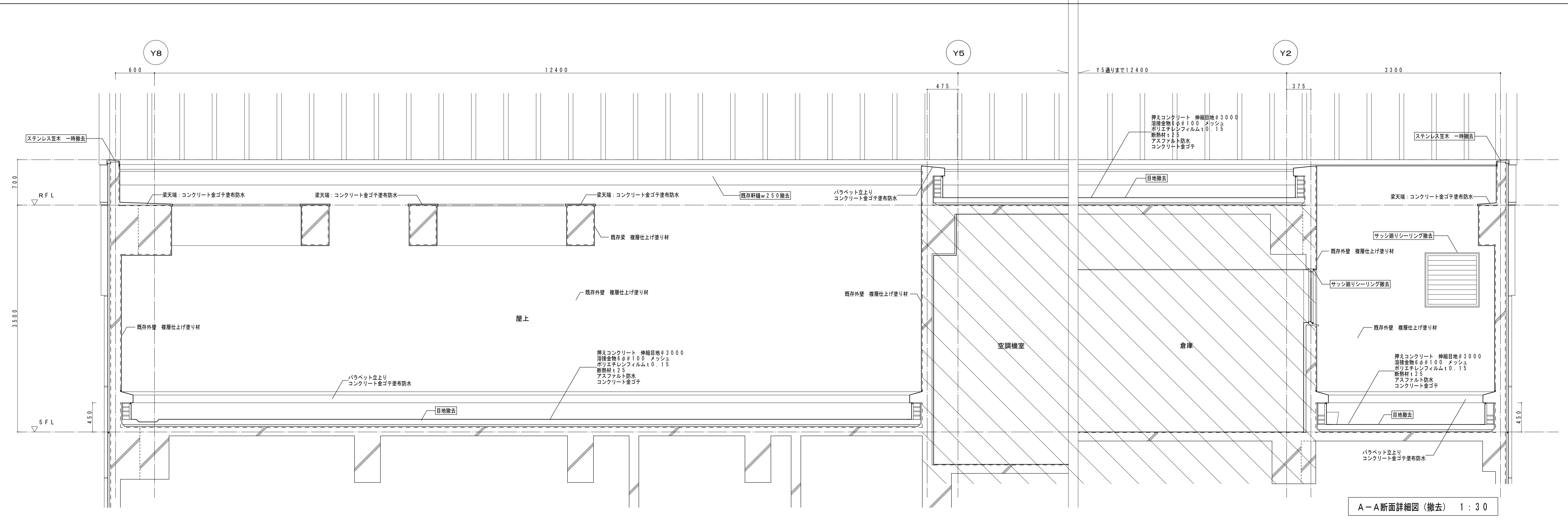
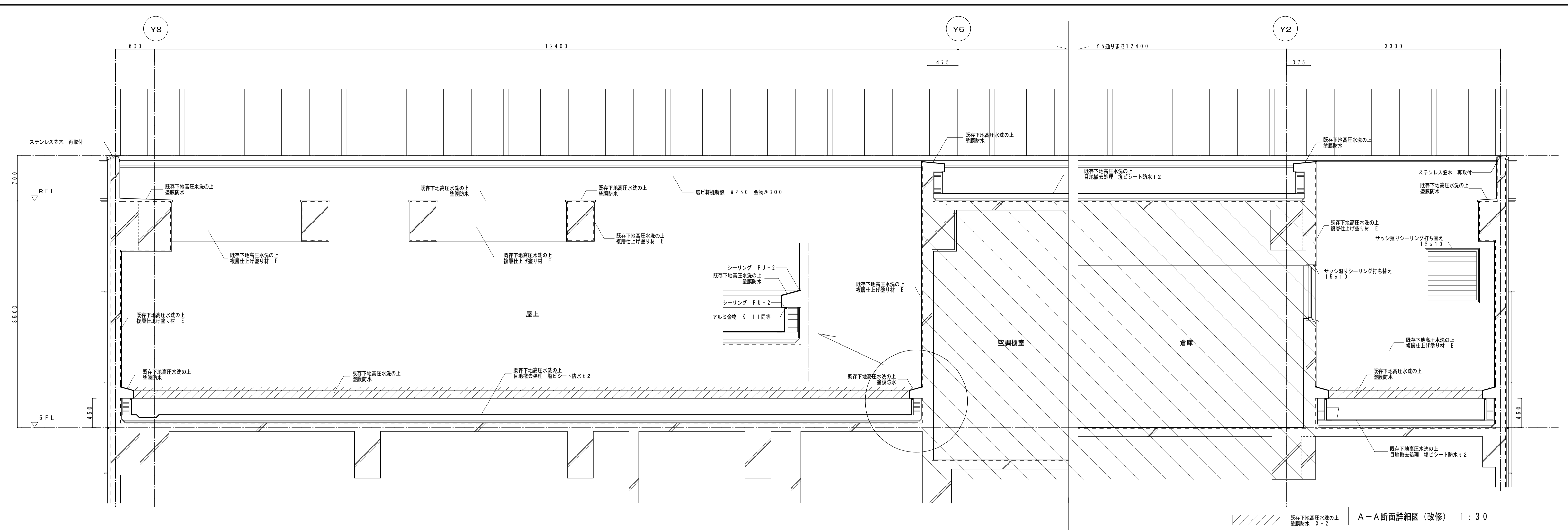

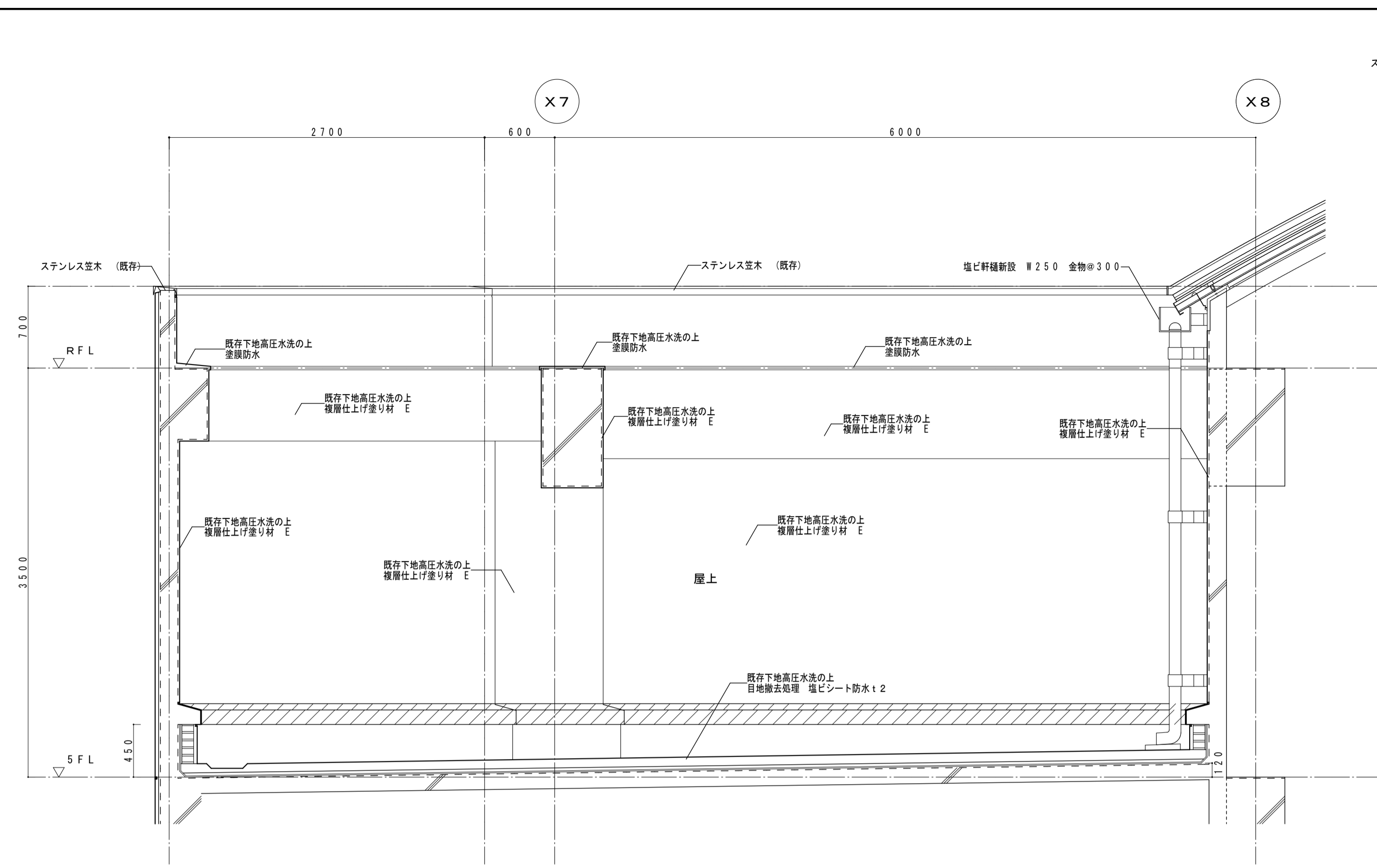

B-B断面詳細図(改修) 1:30

既存下地高圧水洗の上塗膜防水 X-2

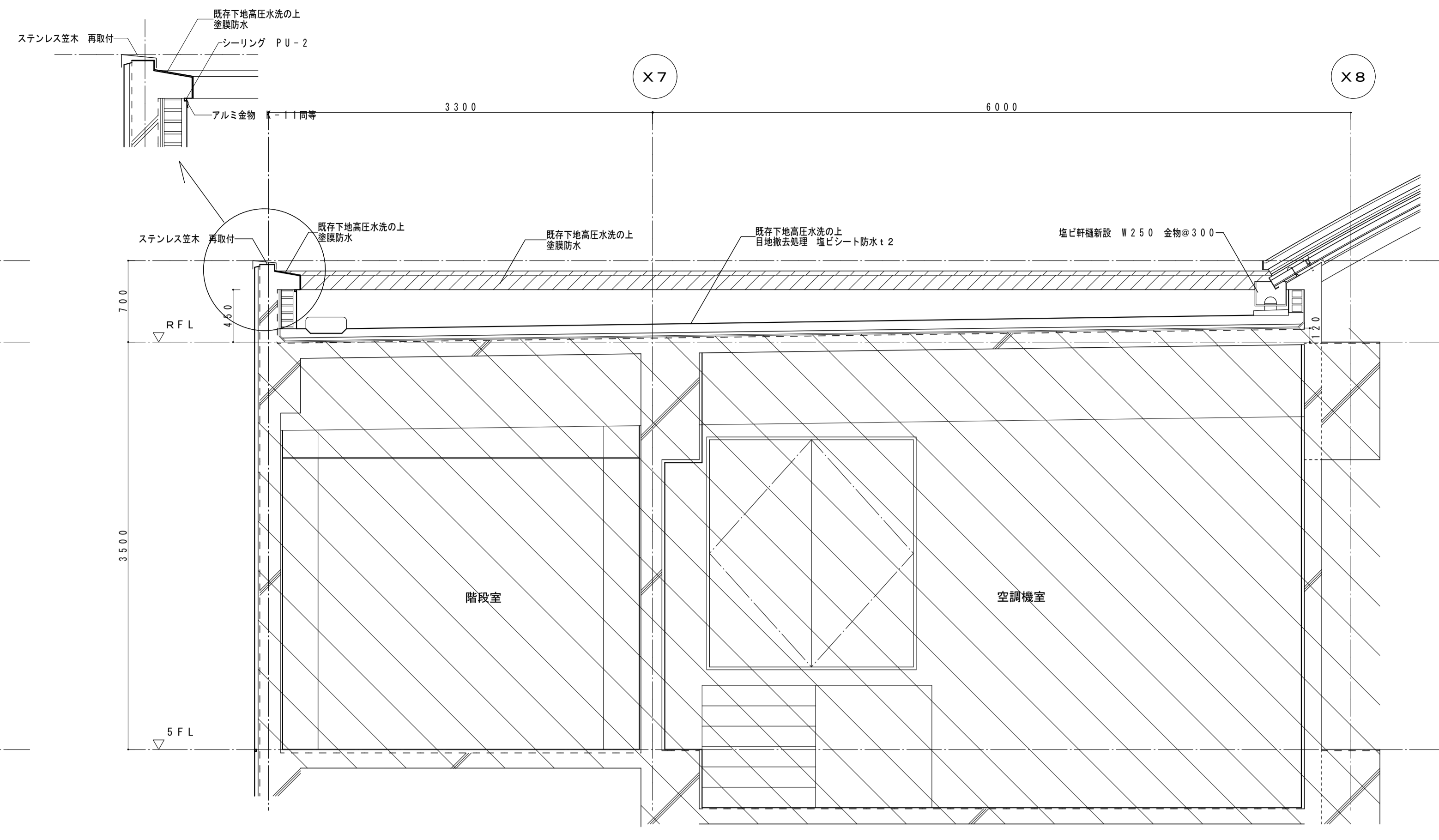

C-C断面詳細図(改修) 1:30

既存下地高圧水洗の上塗膜防水 X-2

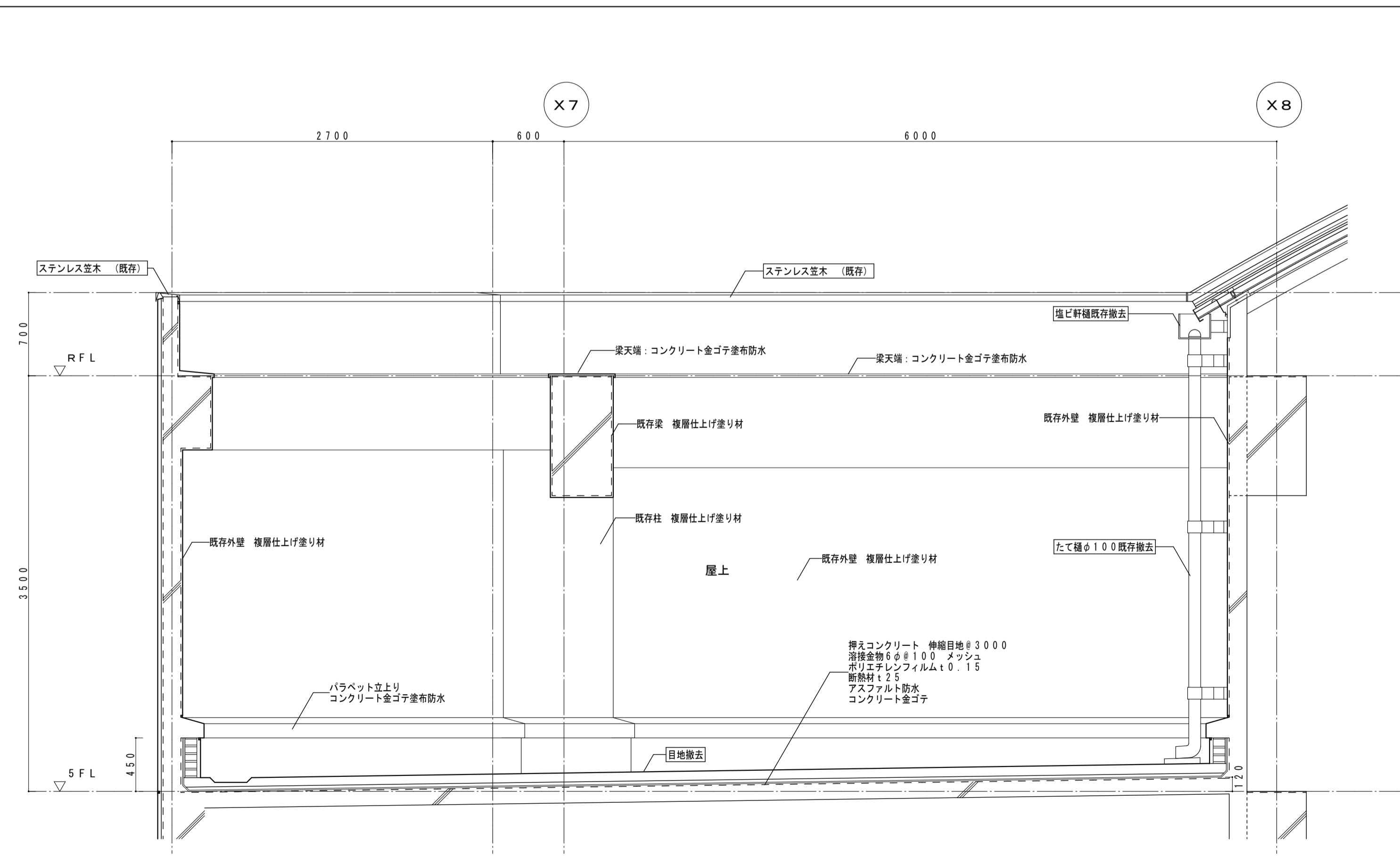

B-B断面詳細図(撤去) 1:30

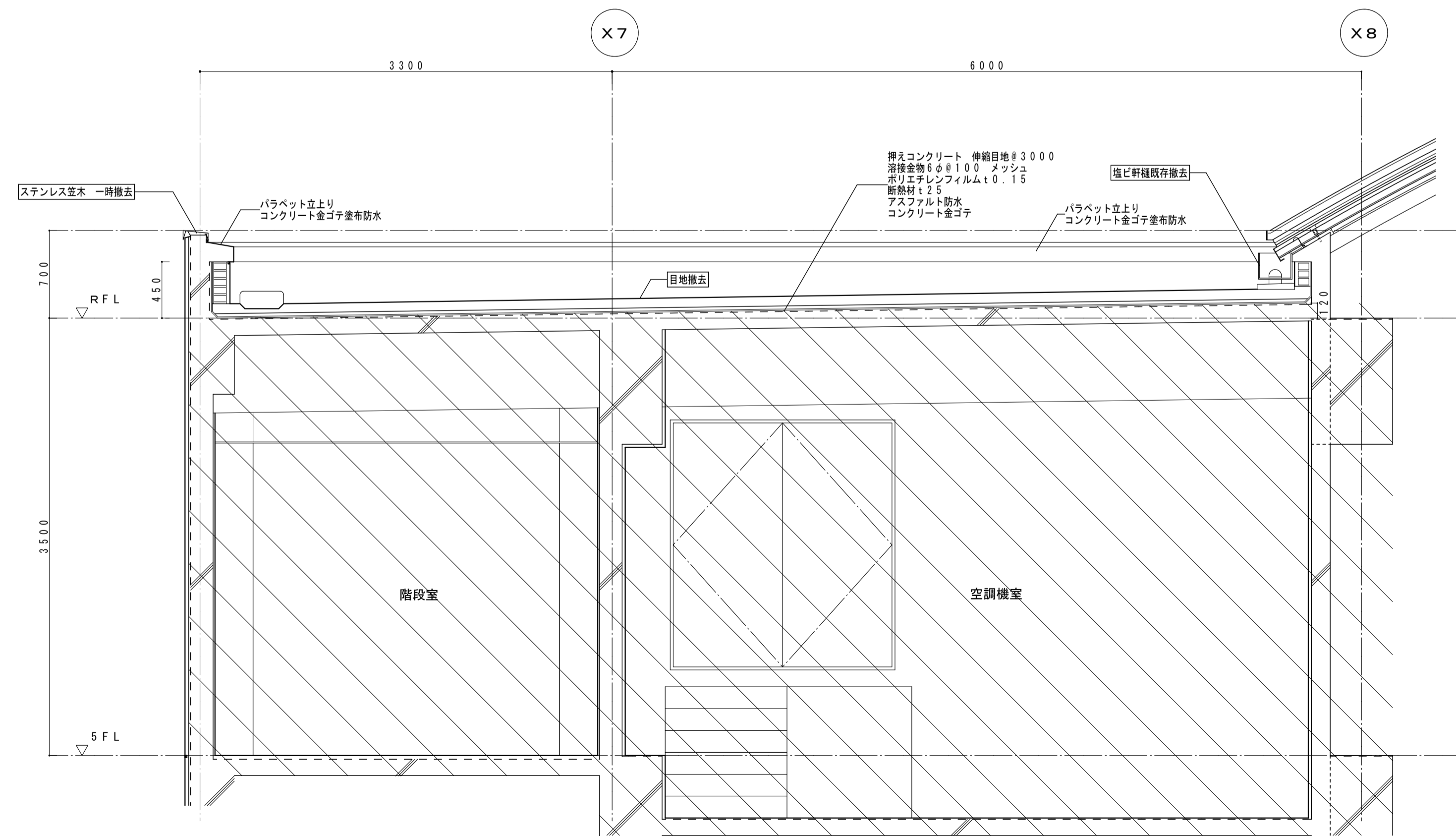

C-C断面詳細図(撤去) 1:30

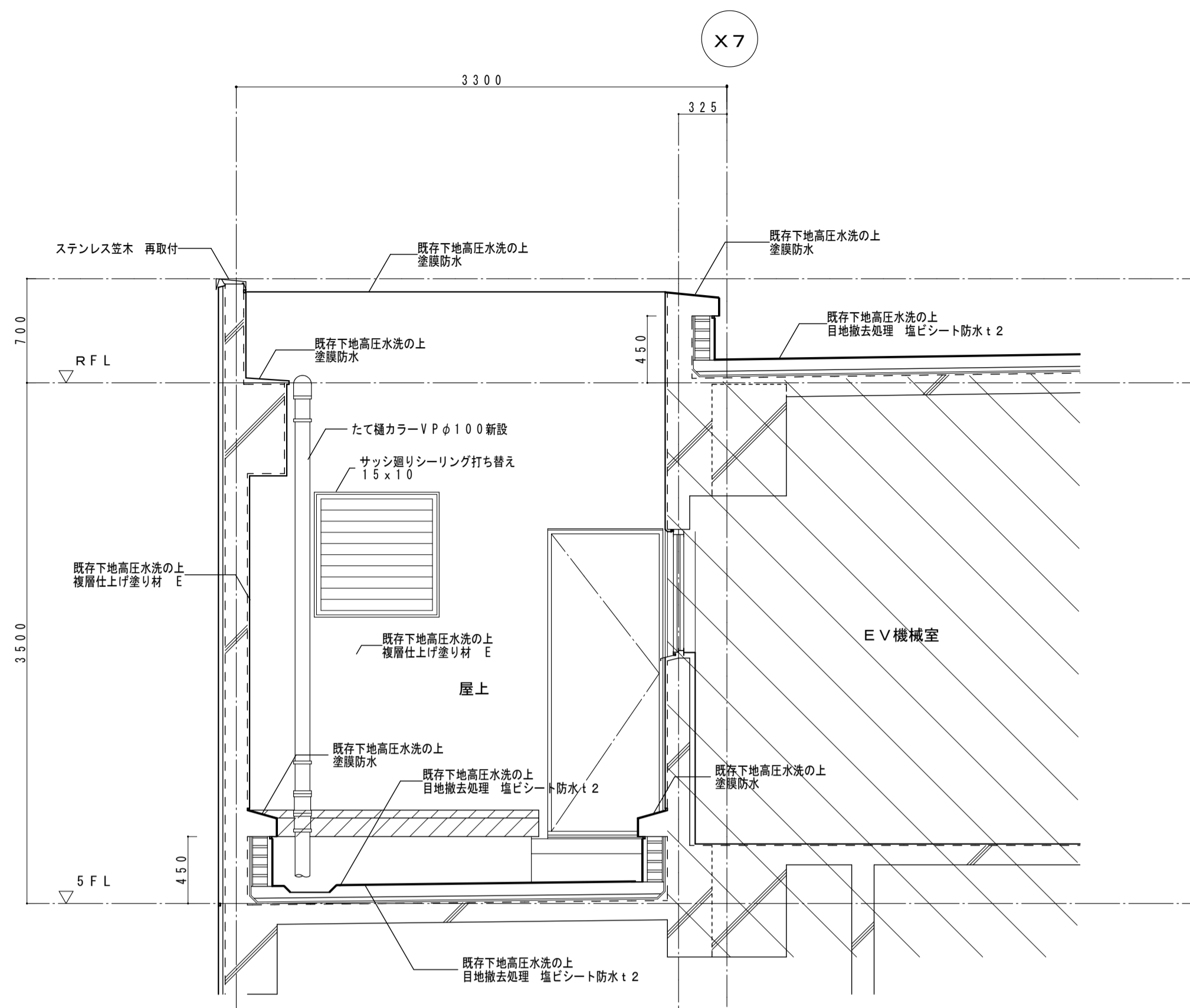

D-D断面詳細図(撤去) 1:30

既存下地高圧水洗の上塗膜防水 X-2

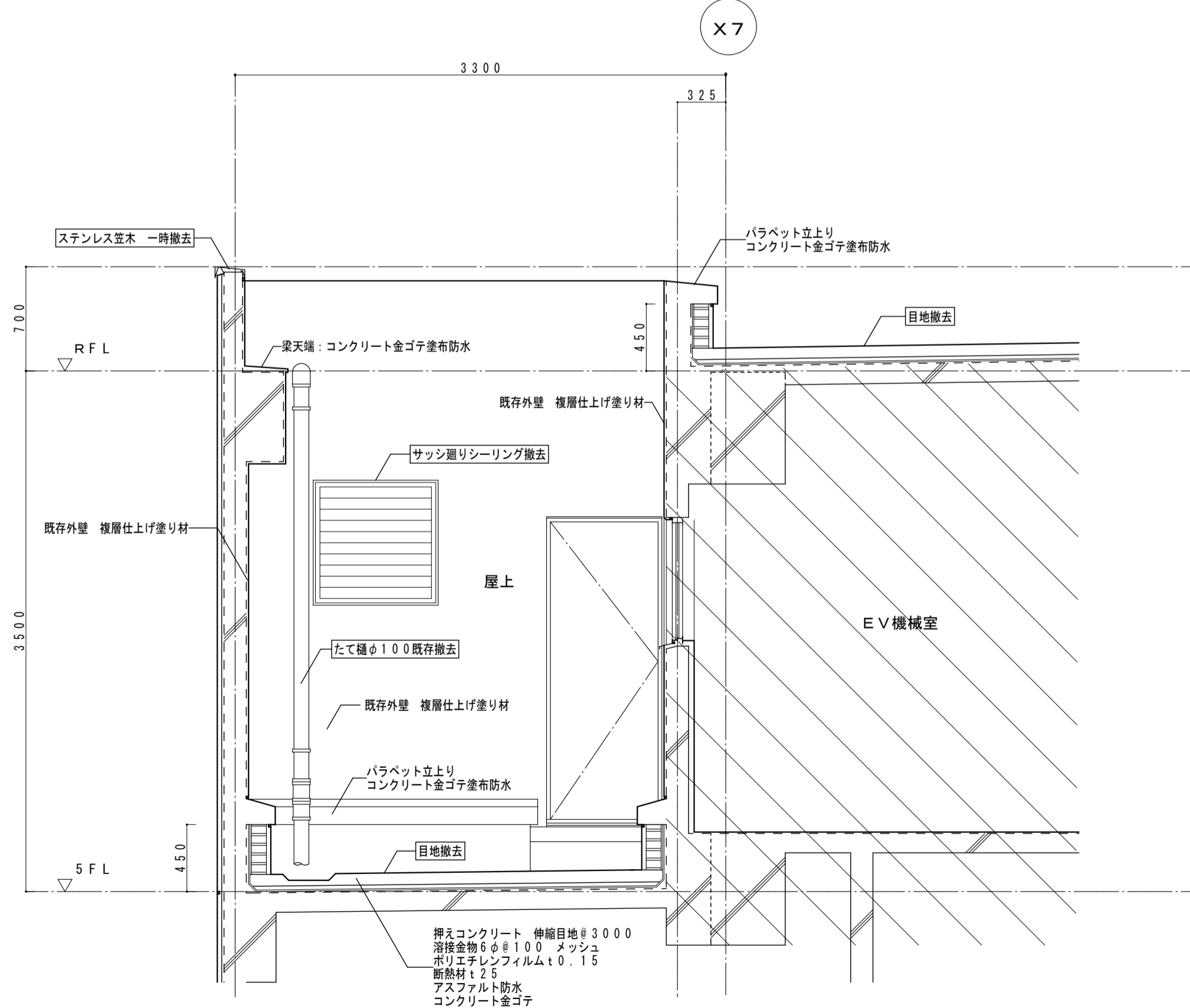

D-D断面詳細図(撤去) 1:30

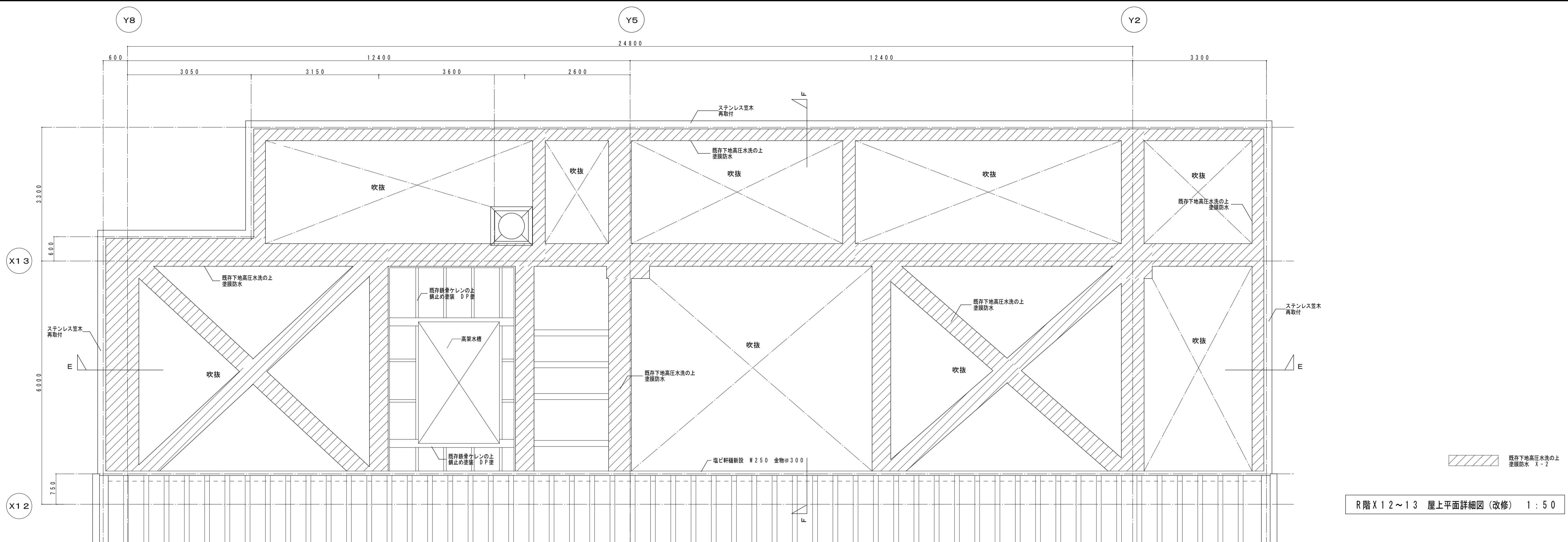

R階 X12~13 屋上平面詳細図(改修) 1:50

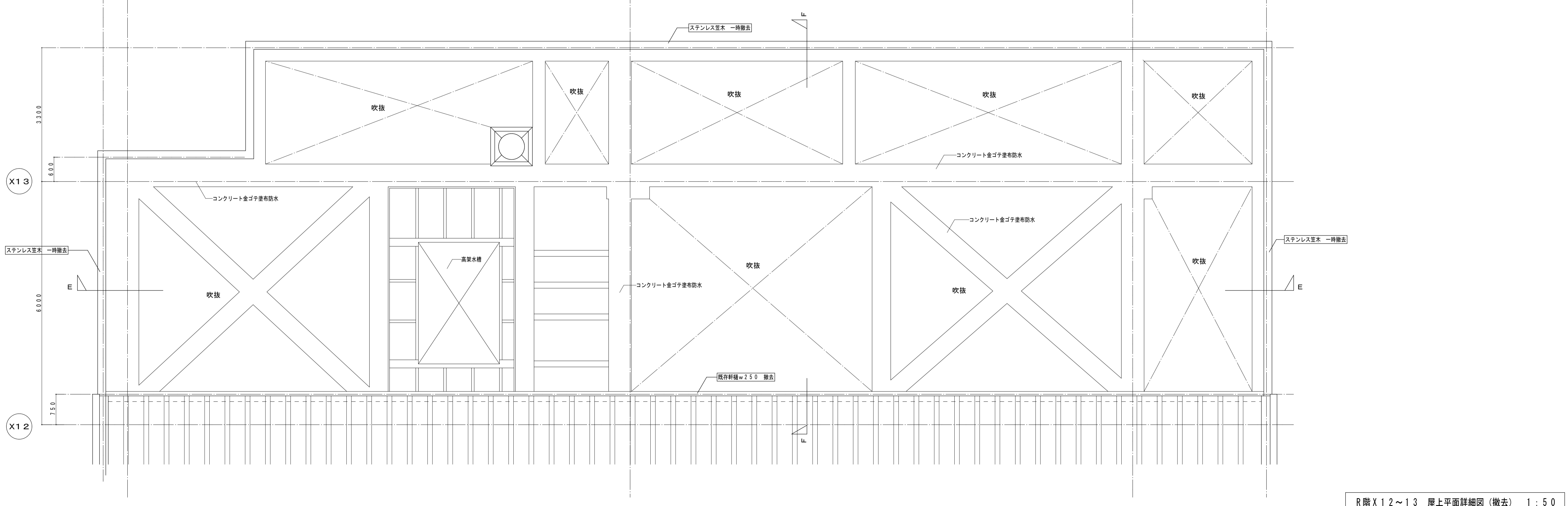

R階 X12~13 屋上平面詳細図(撤去) 1:50

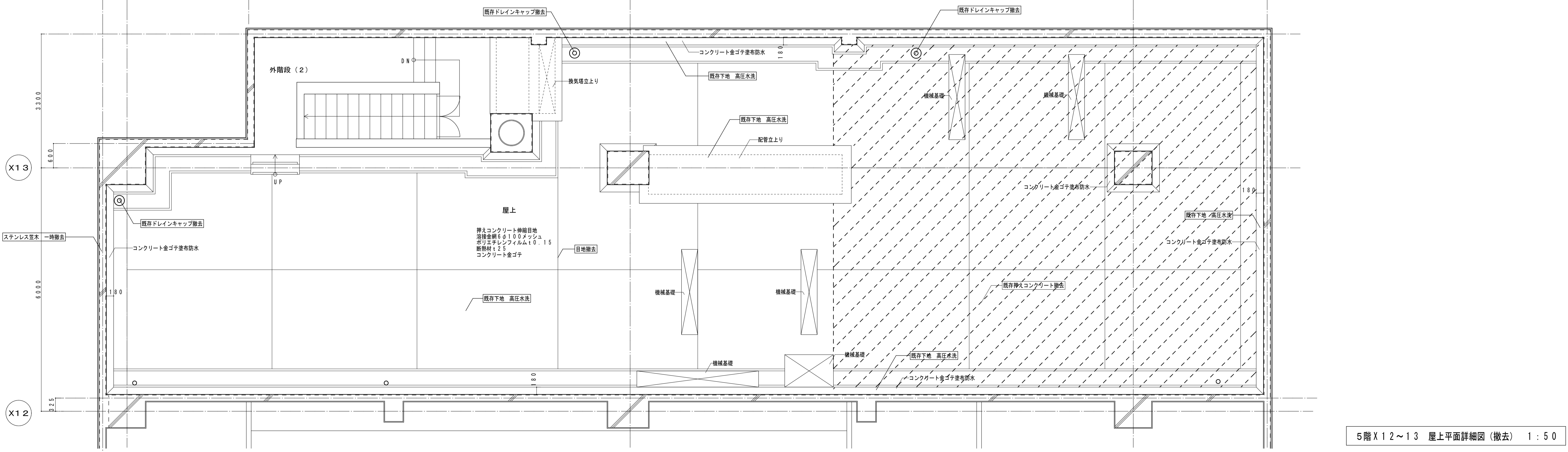
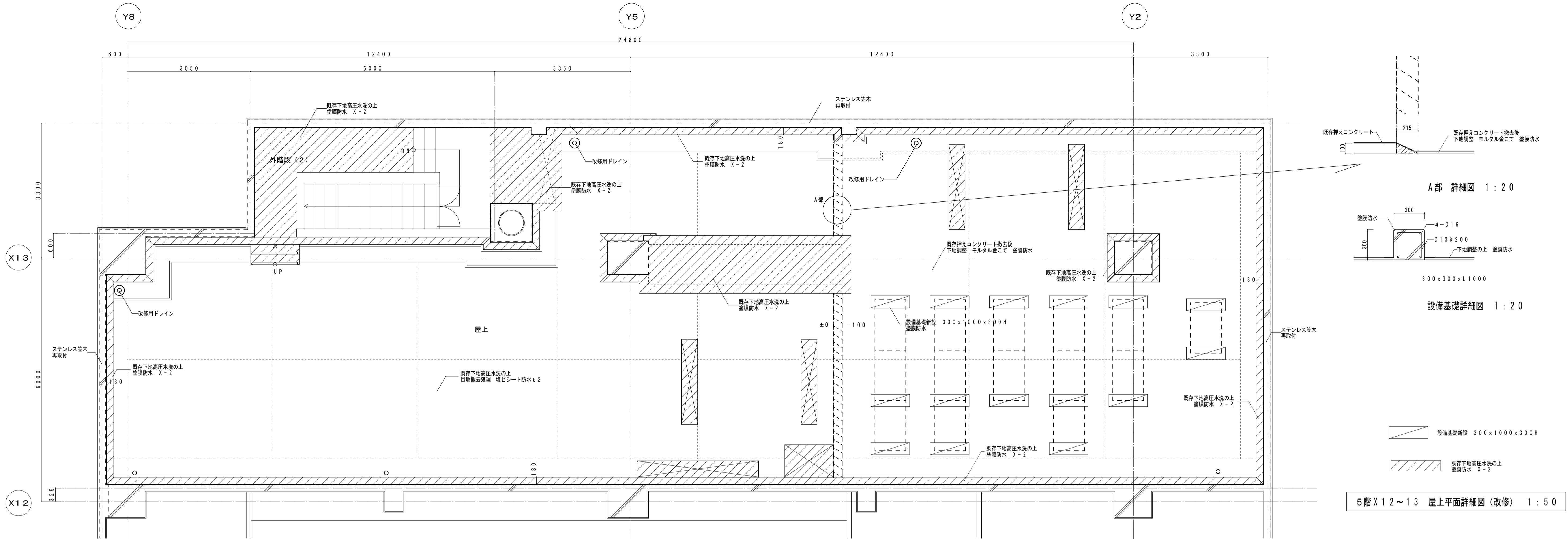

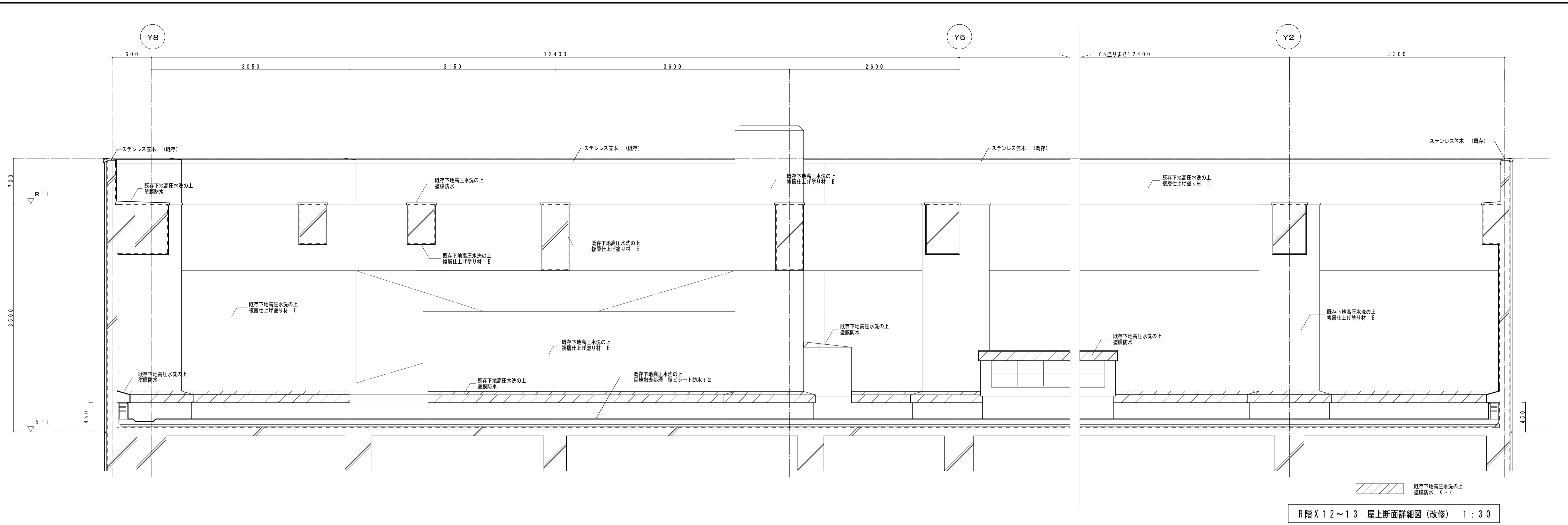

R階 X12~13 屋上断面詳細図 (改修) 1:30

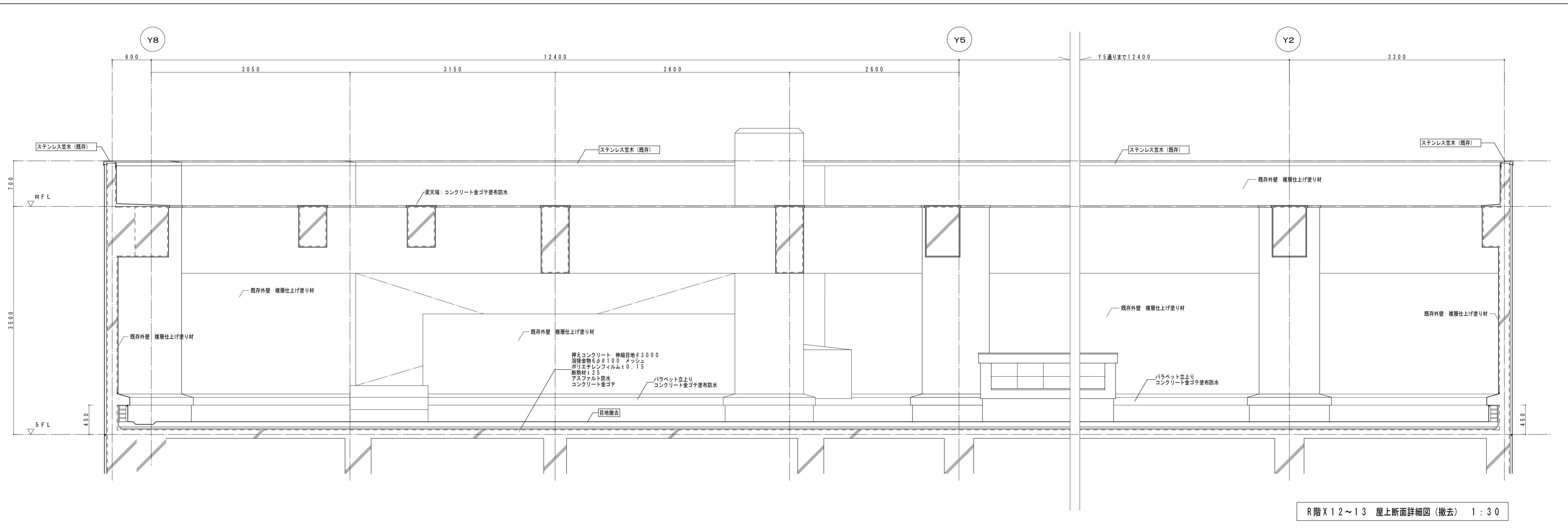

R階 X12~13 屋上断面詳細図 (撤去) 1:30

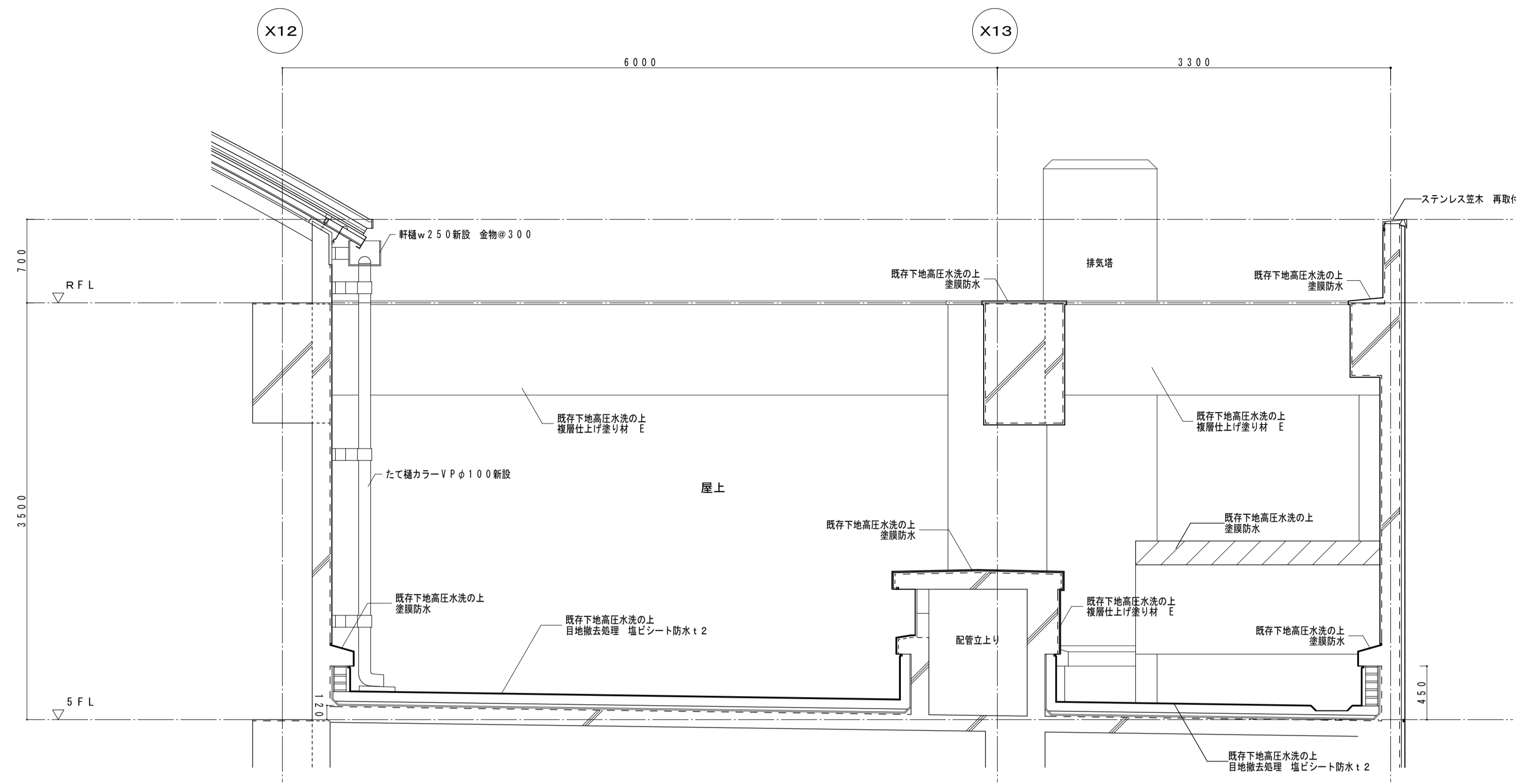

F-F断面詳細図 1:30

既存下地高圧水洗の上塗膜防水 t-2

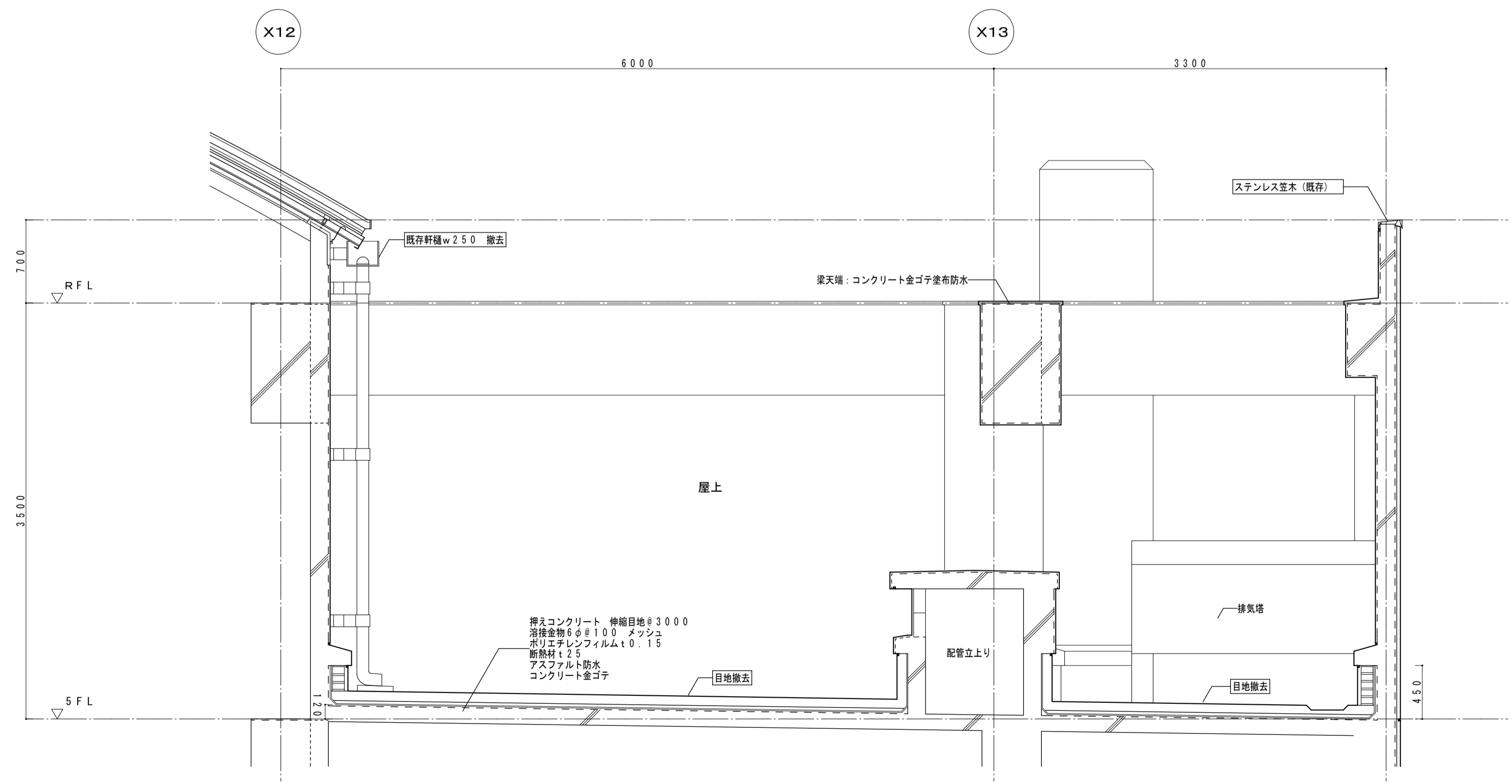

F-F断面詳細図 1:30

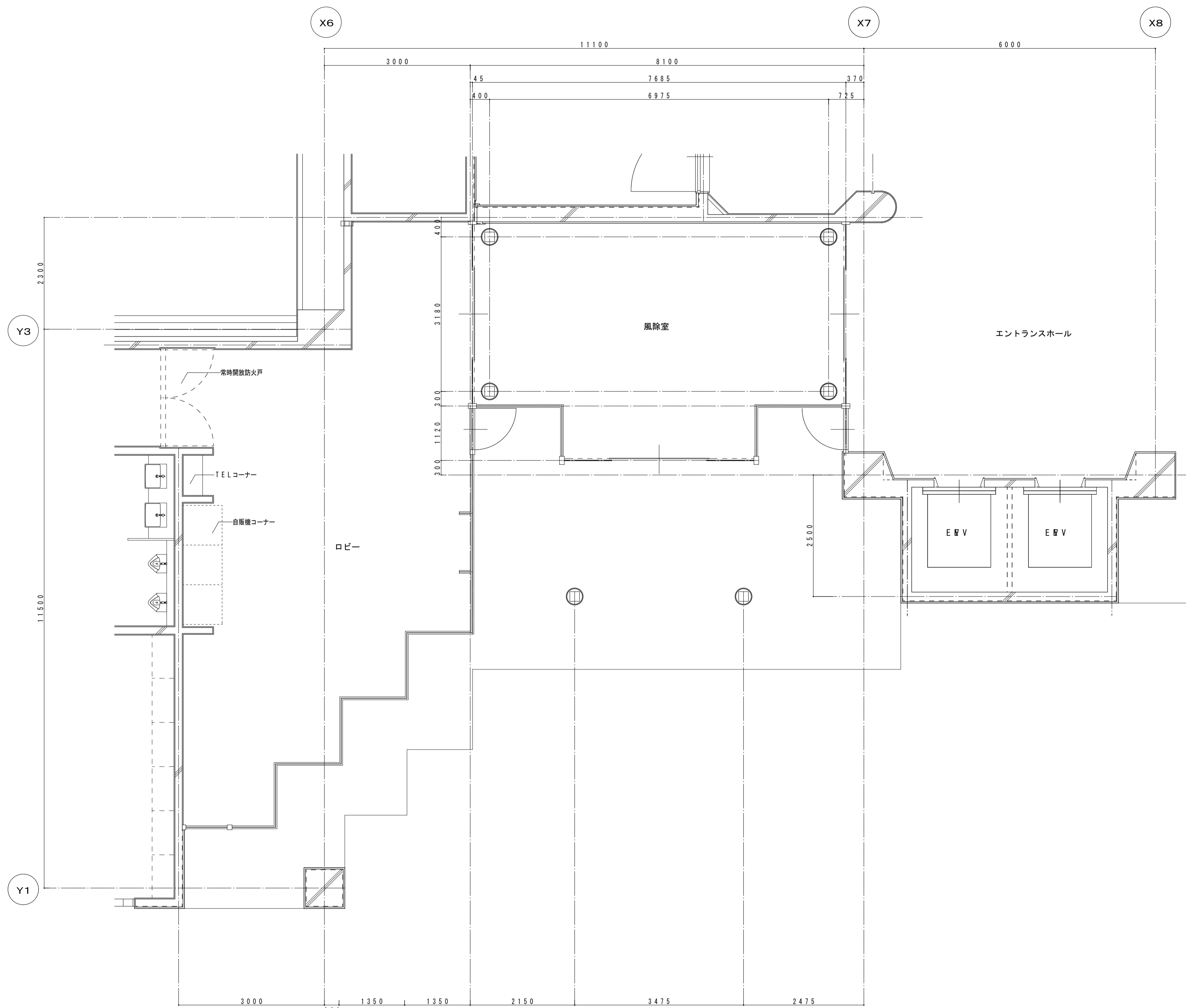

エントランス平面詳細図 1 : 5 0

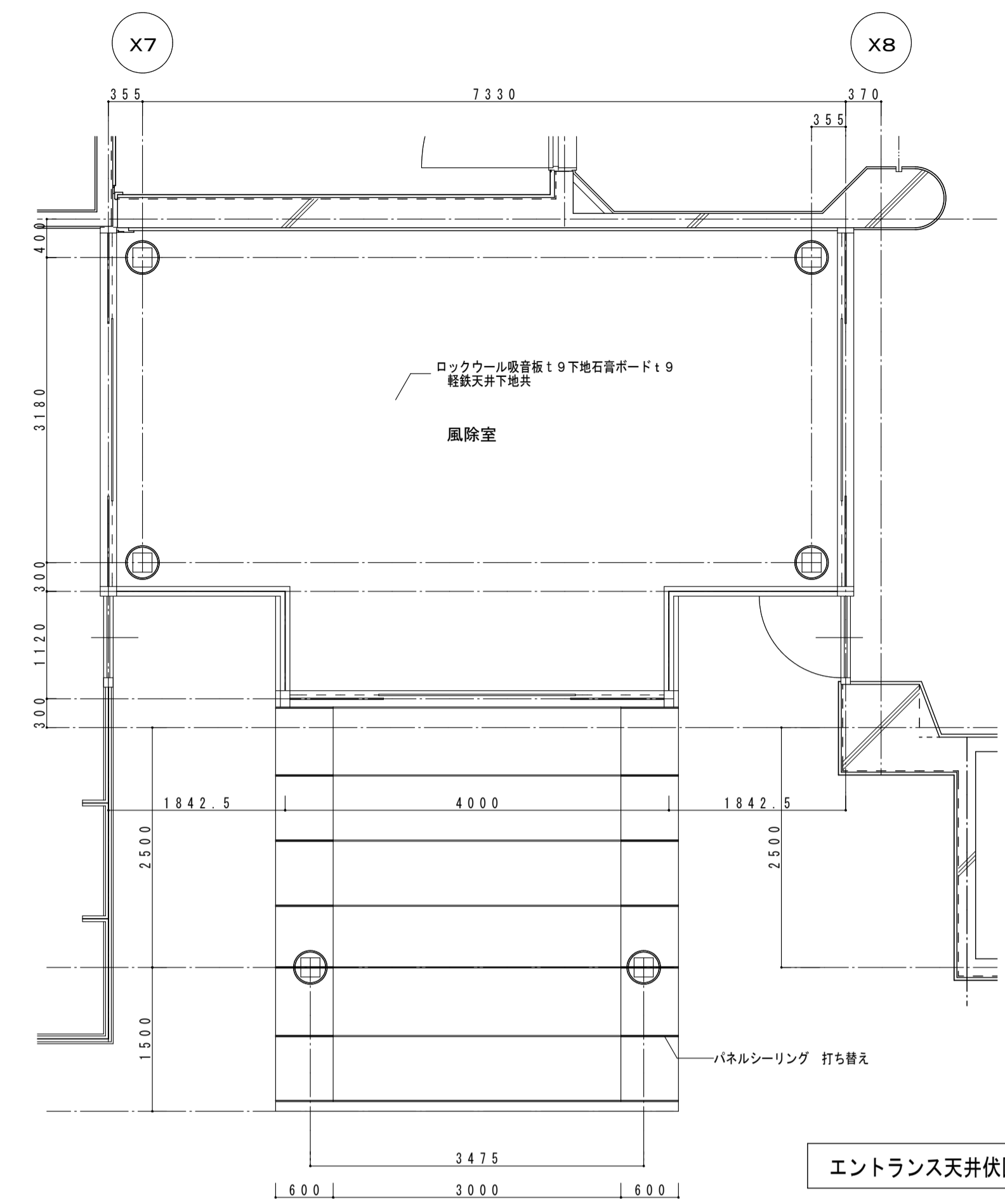

エントランス天井伏図 (改修) 1 : 5 0

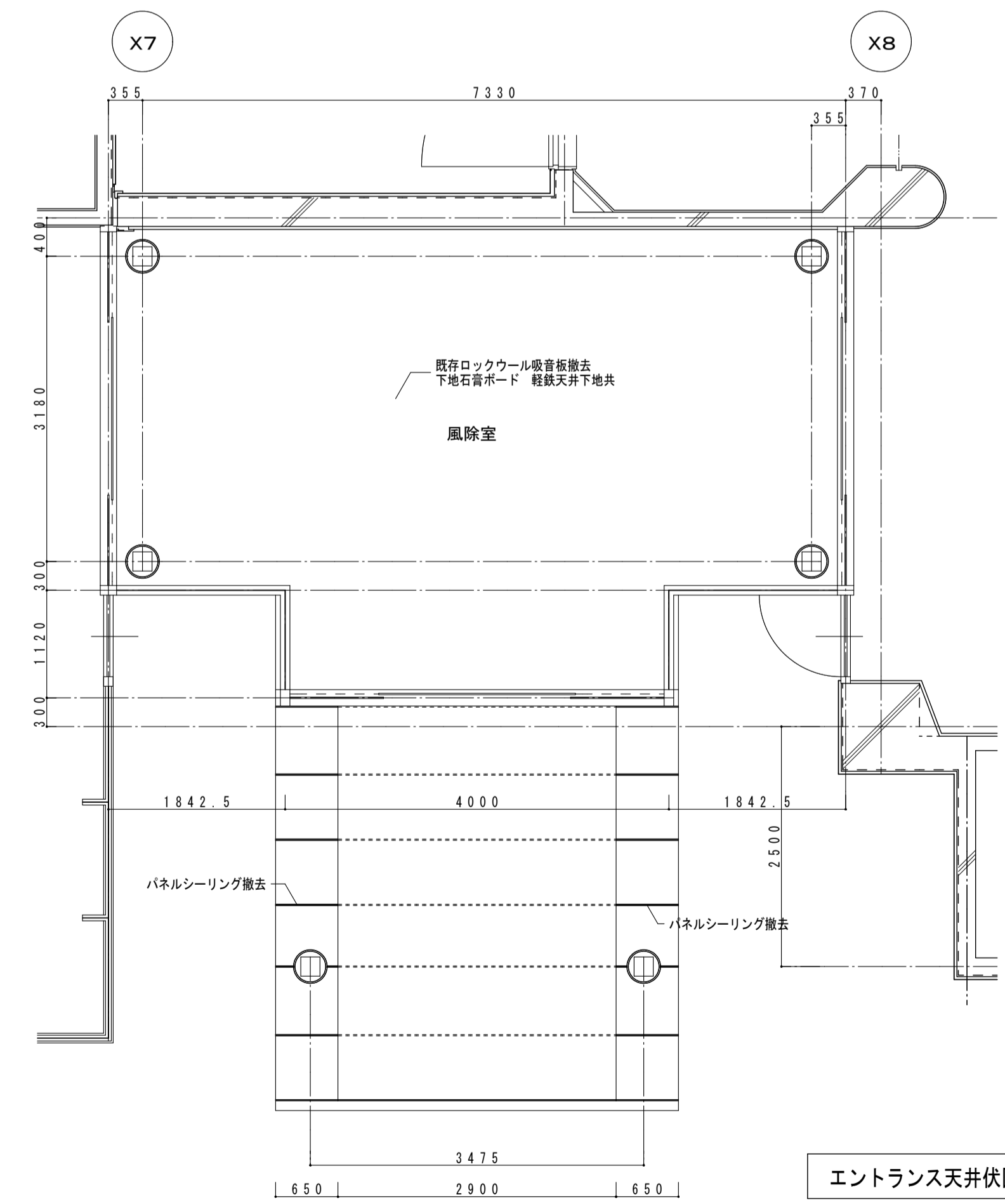

エントランス天井伏図 (撤去) 1 : 5 0

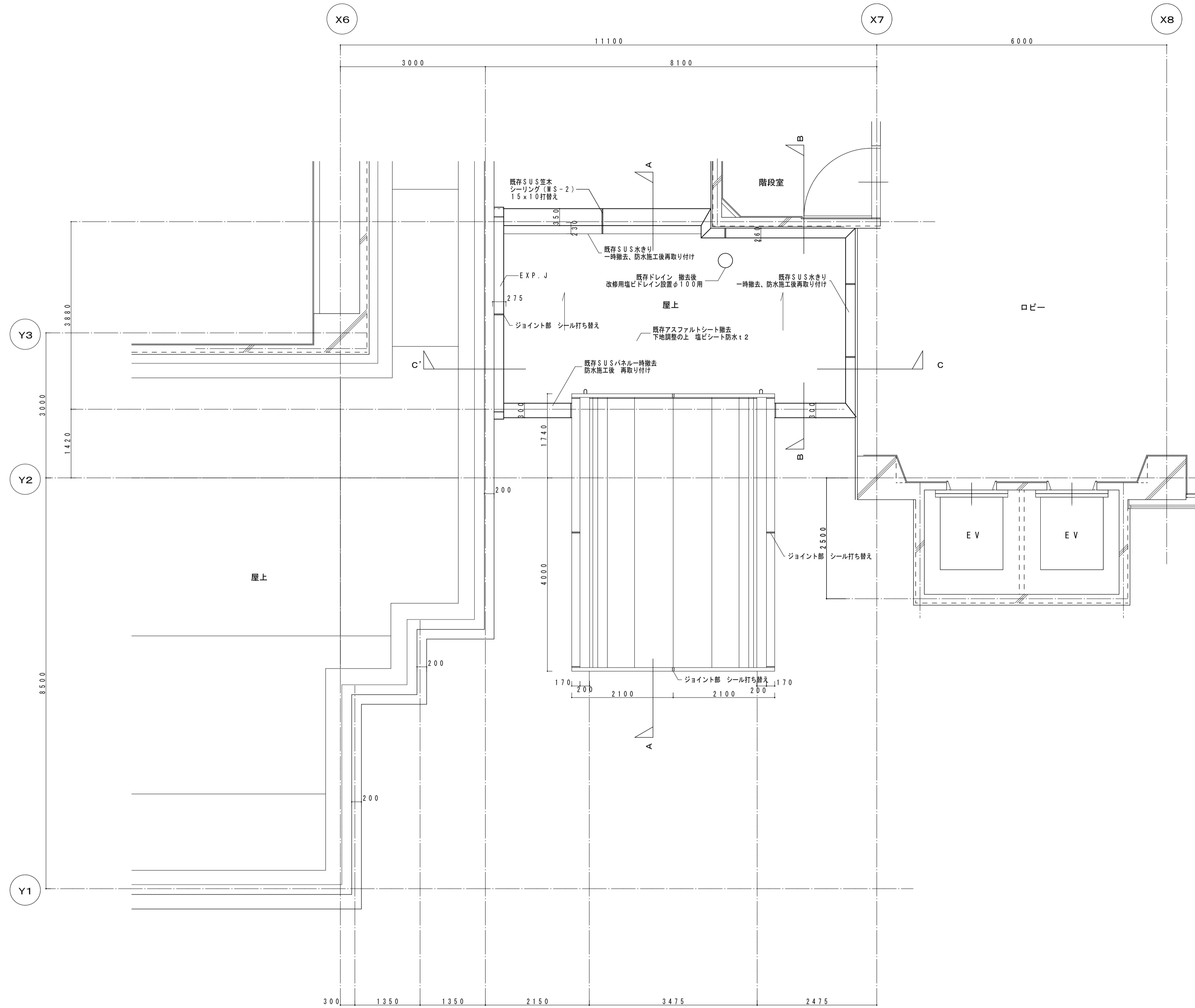

エントランス屋根伏図 1:50

A 部断面詳細 1:10

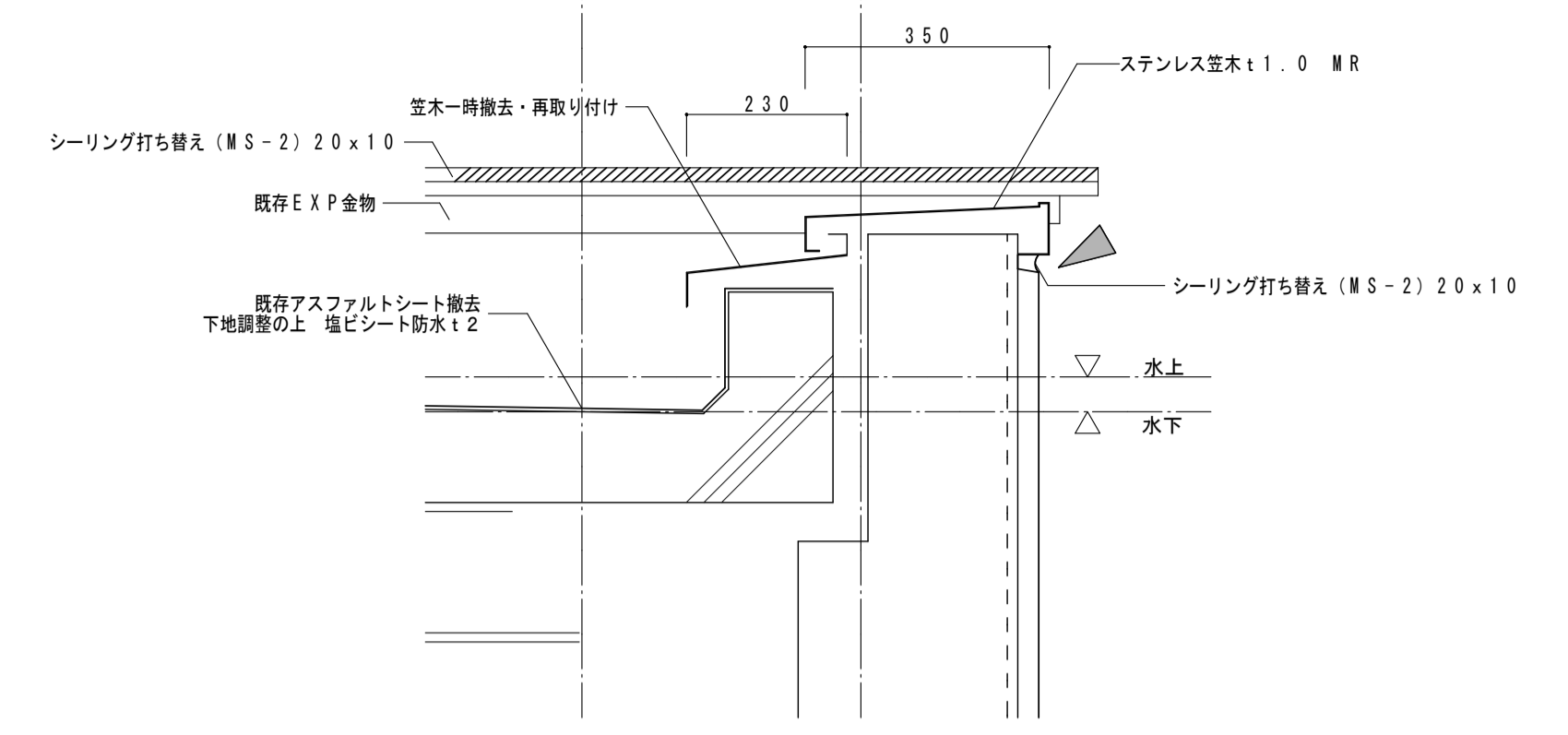

B 部断面詳細 1:10

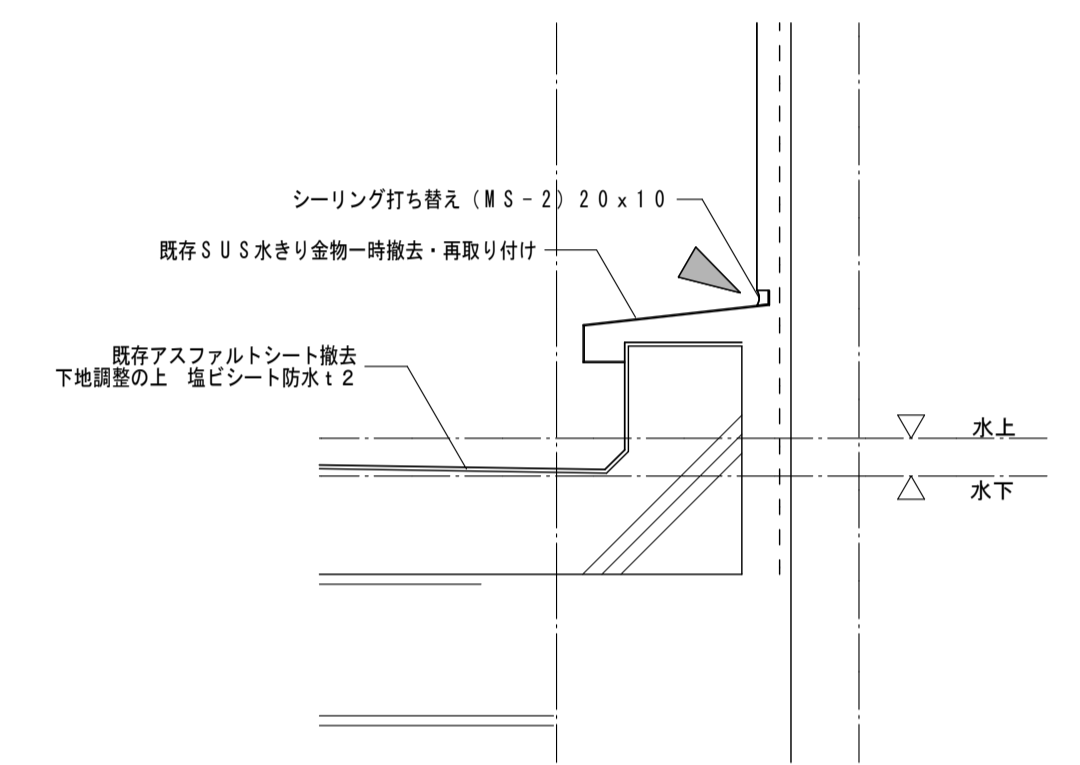

C 部断面詳細 1:10

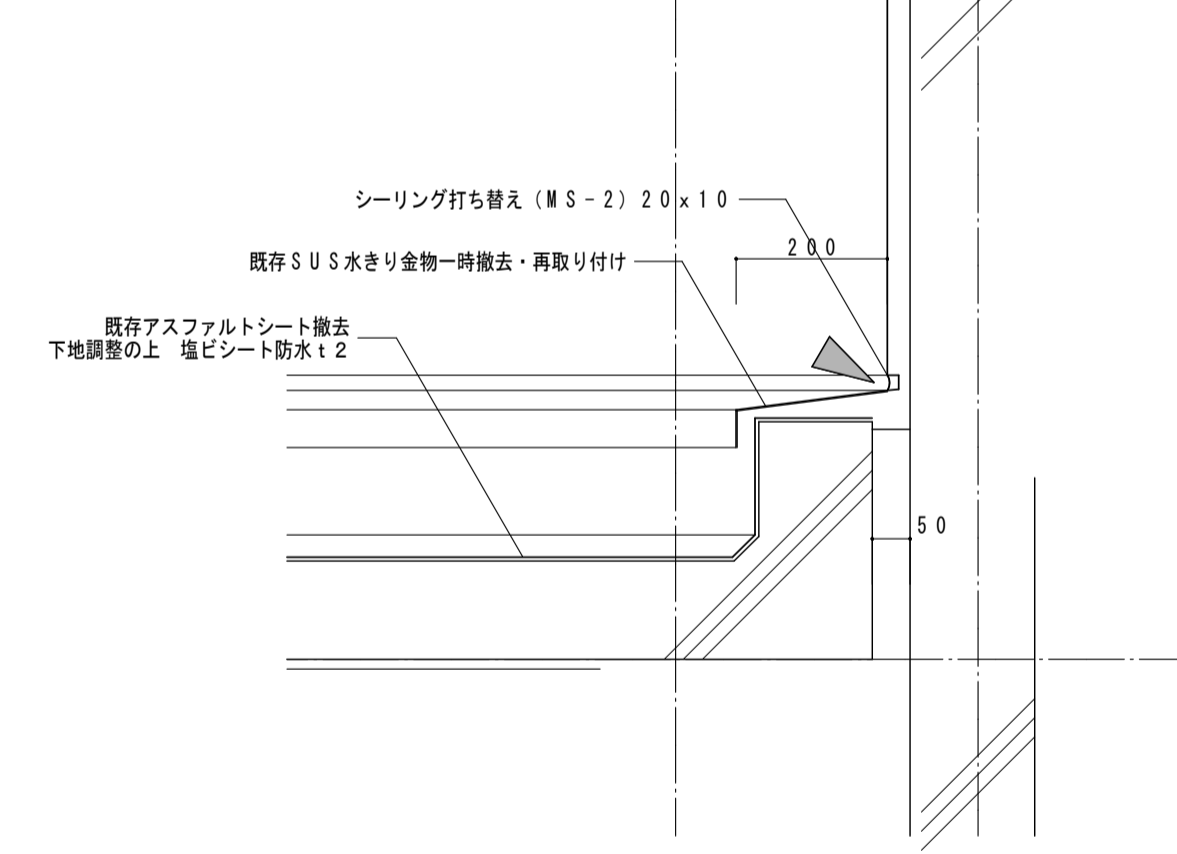

C' 部断面詳細 1:10

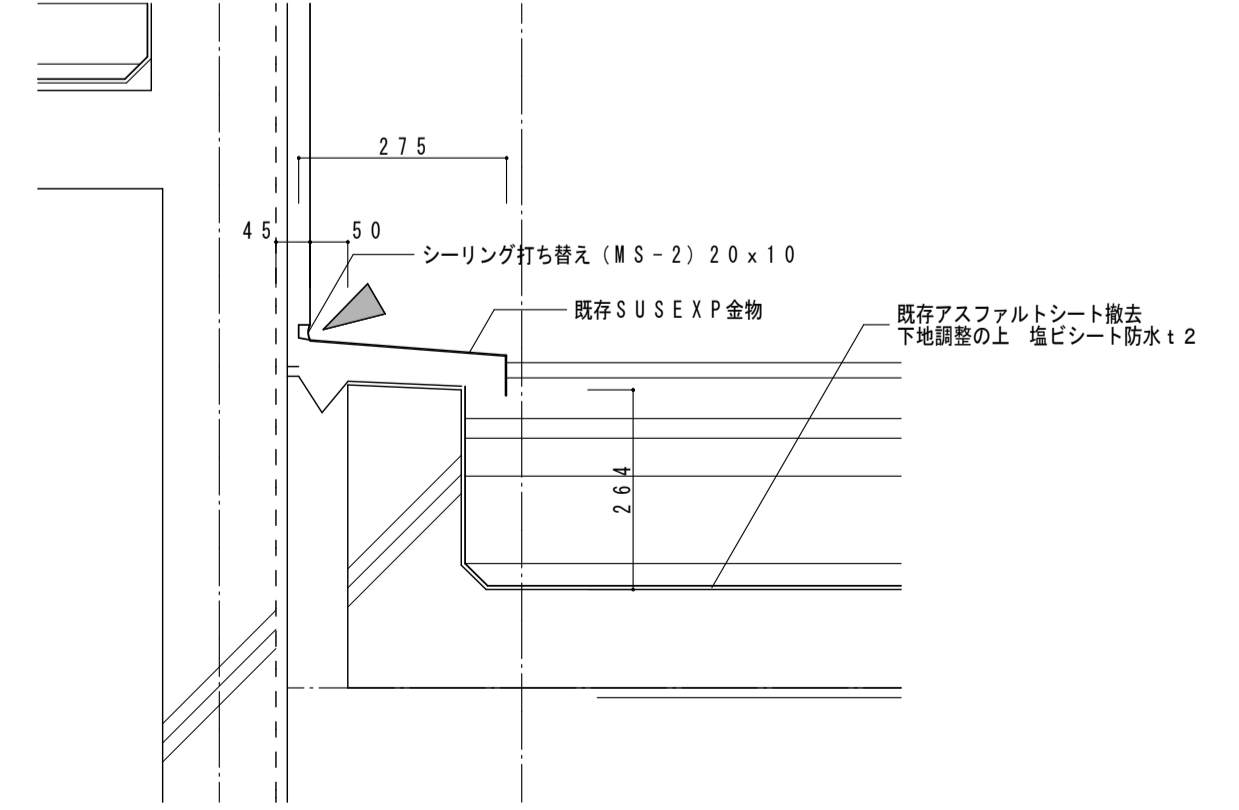

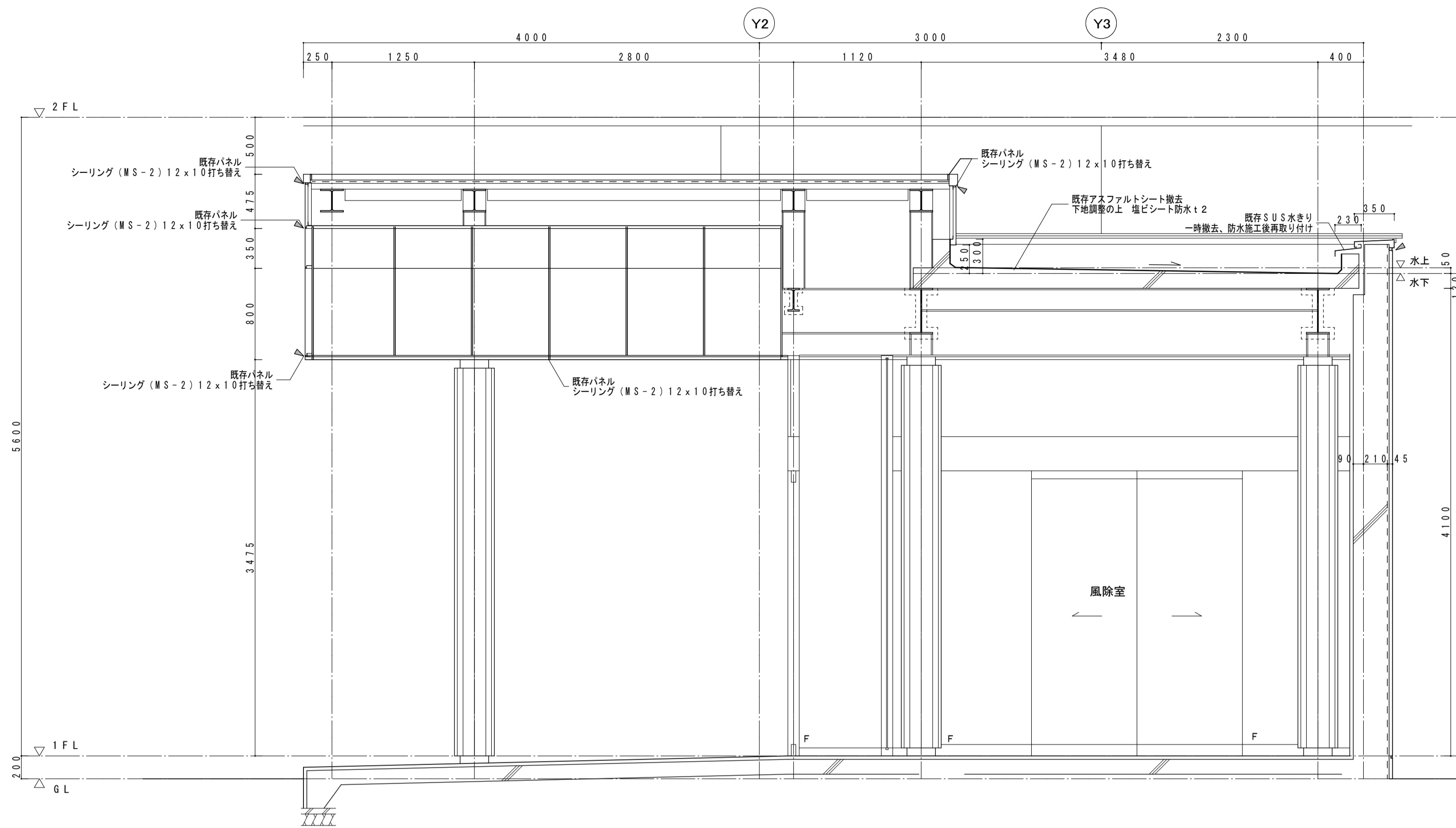

A-A断面詳細図 1:30

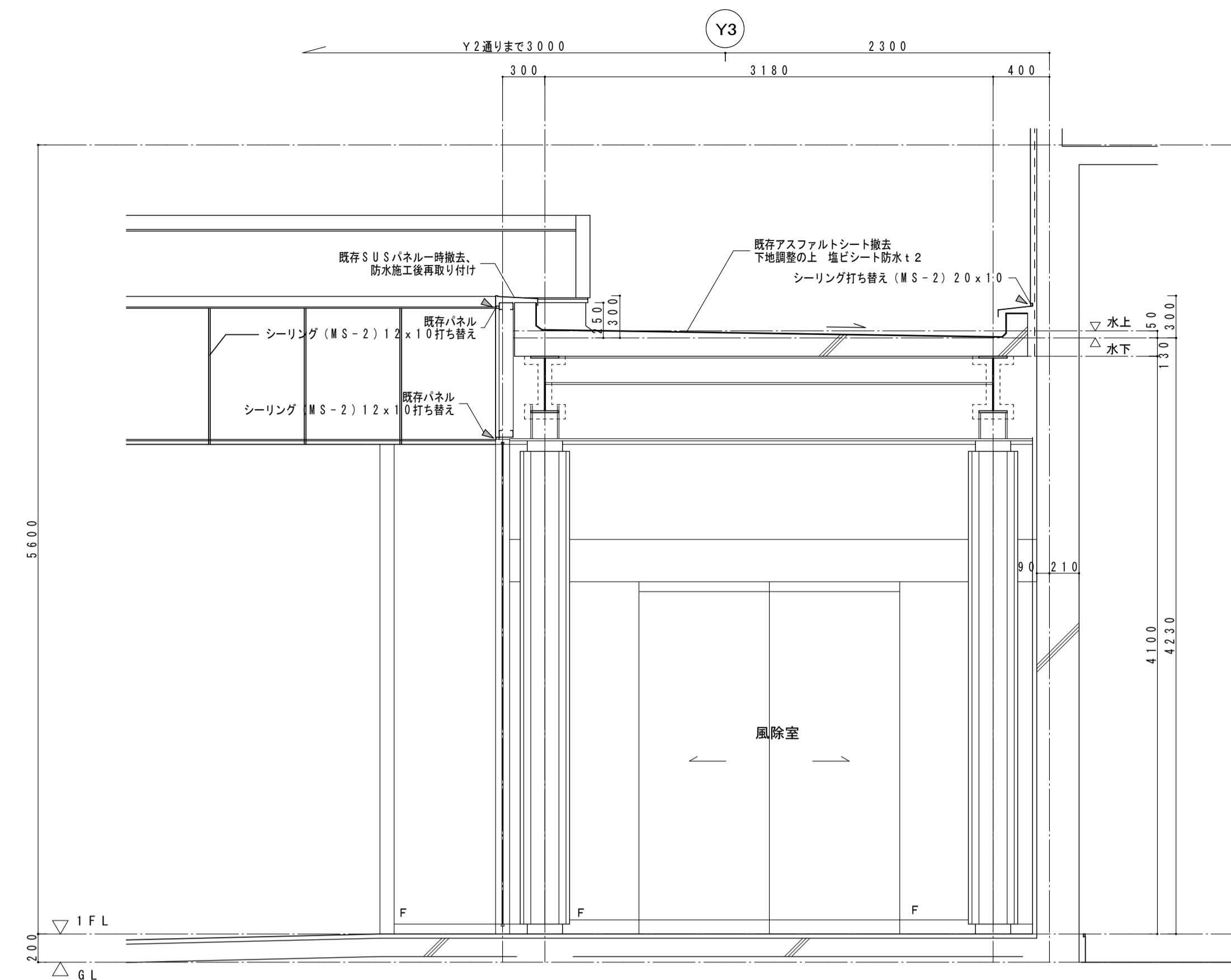

B-B断面詳細図 1:30

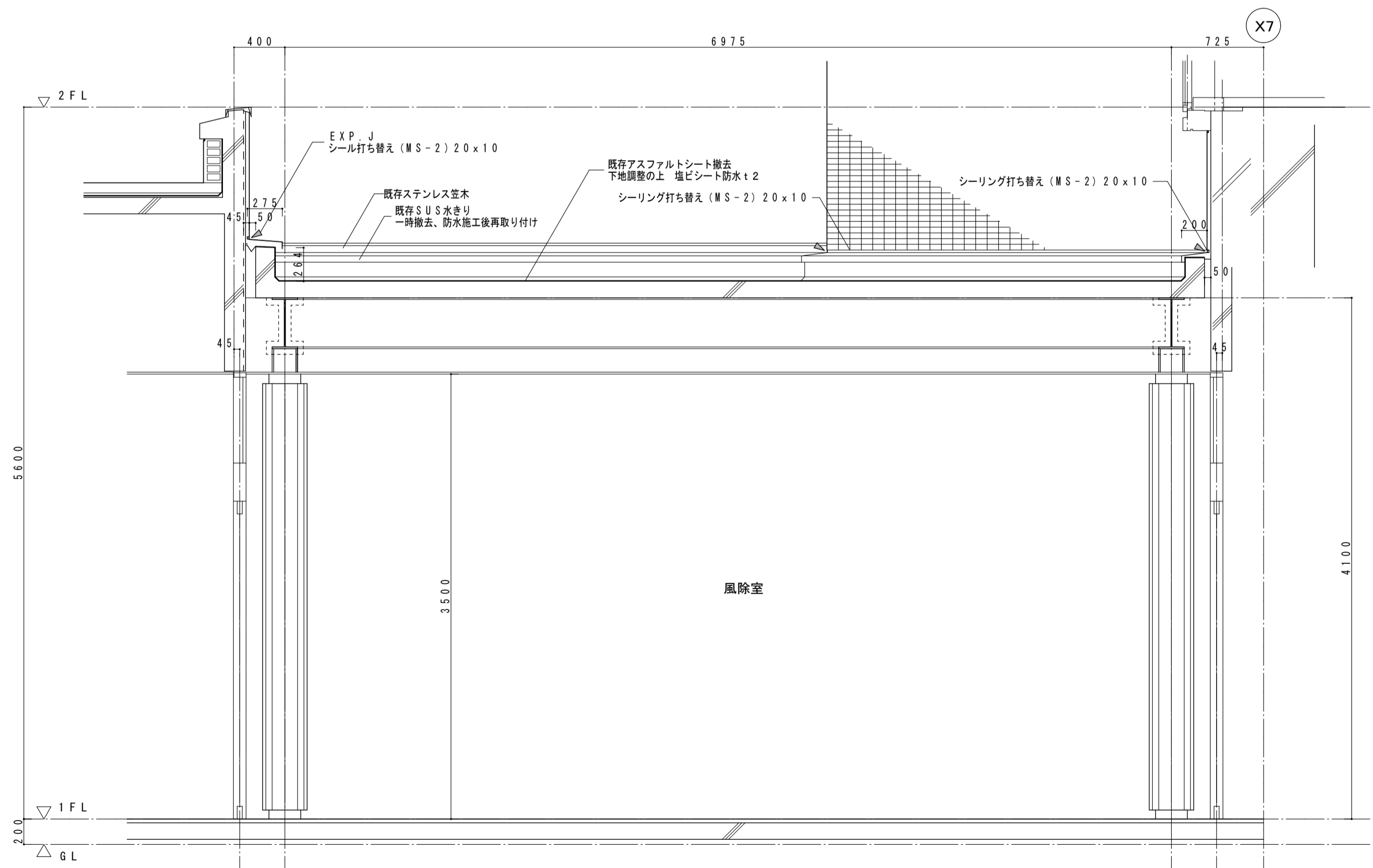

C-C断面詳細図 1:30

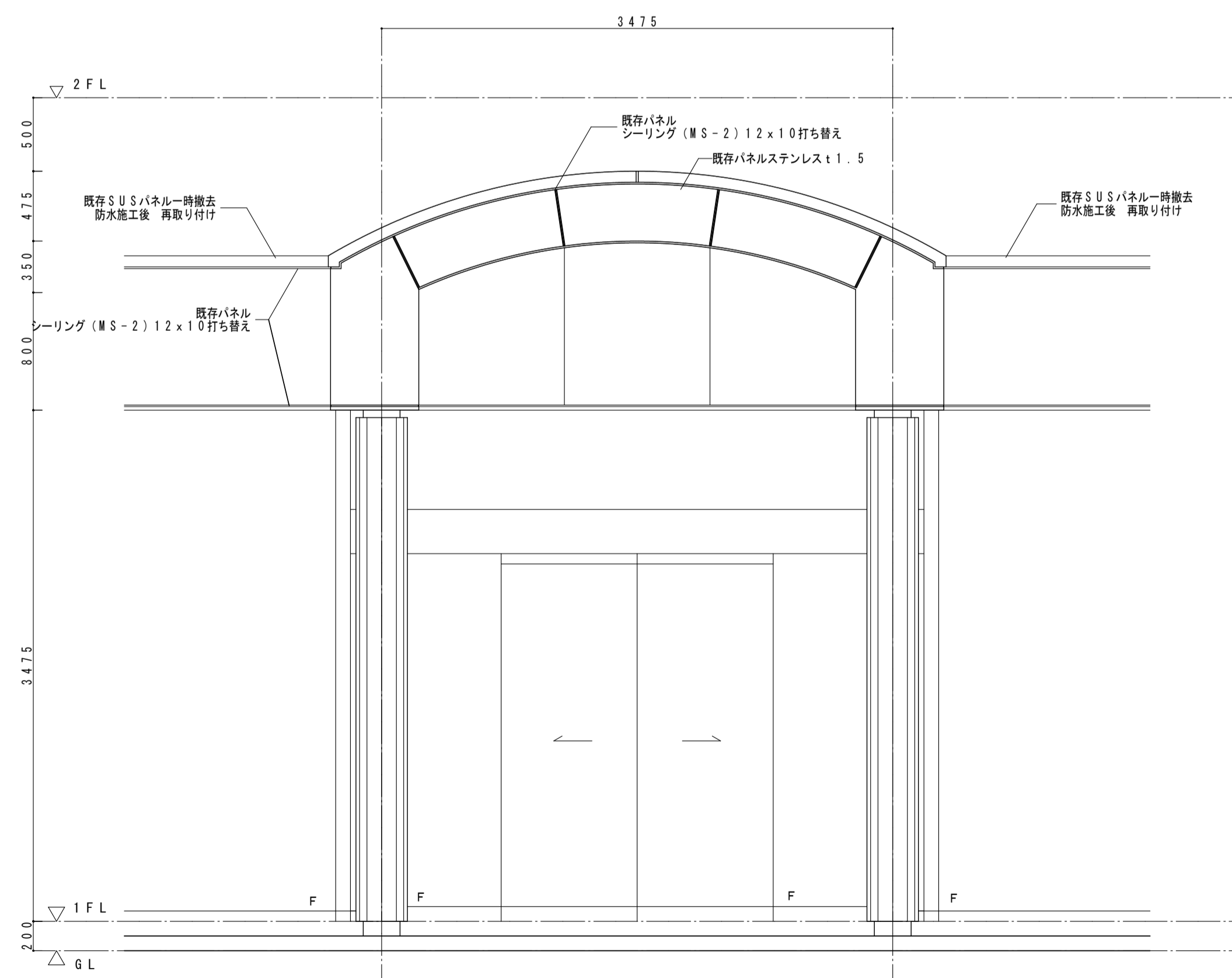

エントランス正面図 1:30

A部断面詳細 1:10

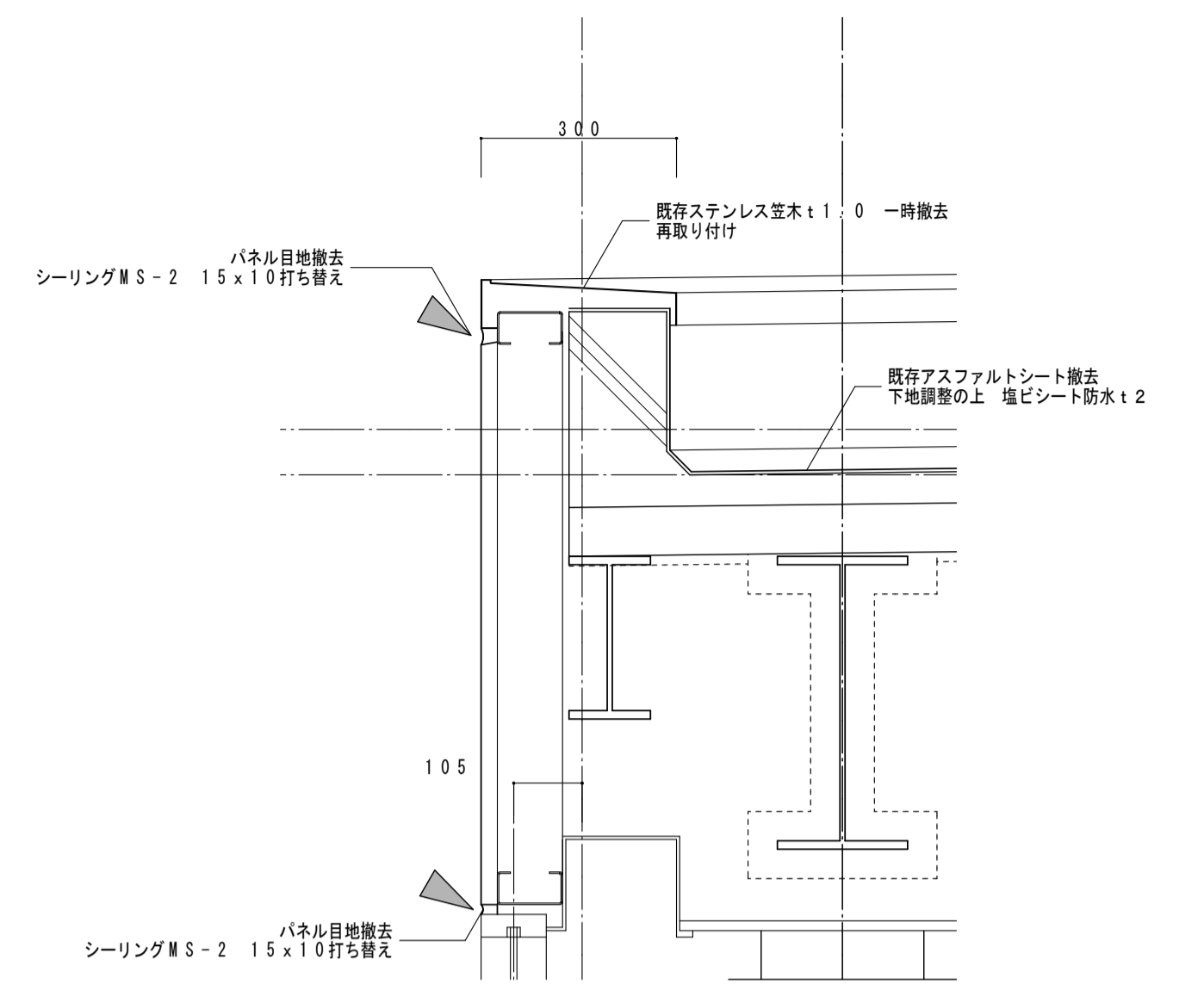

B部断面詳細 1:10

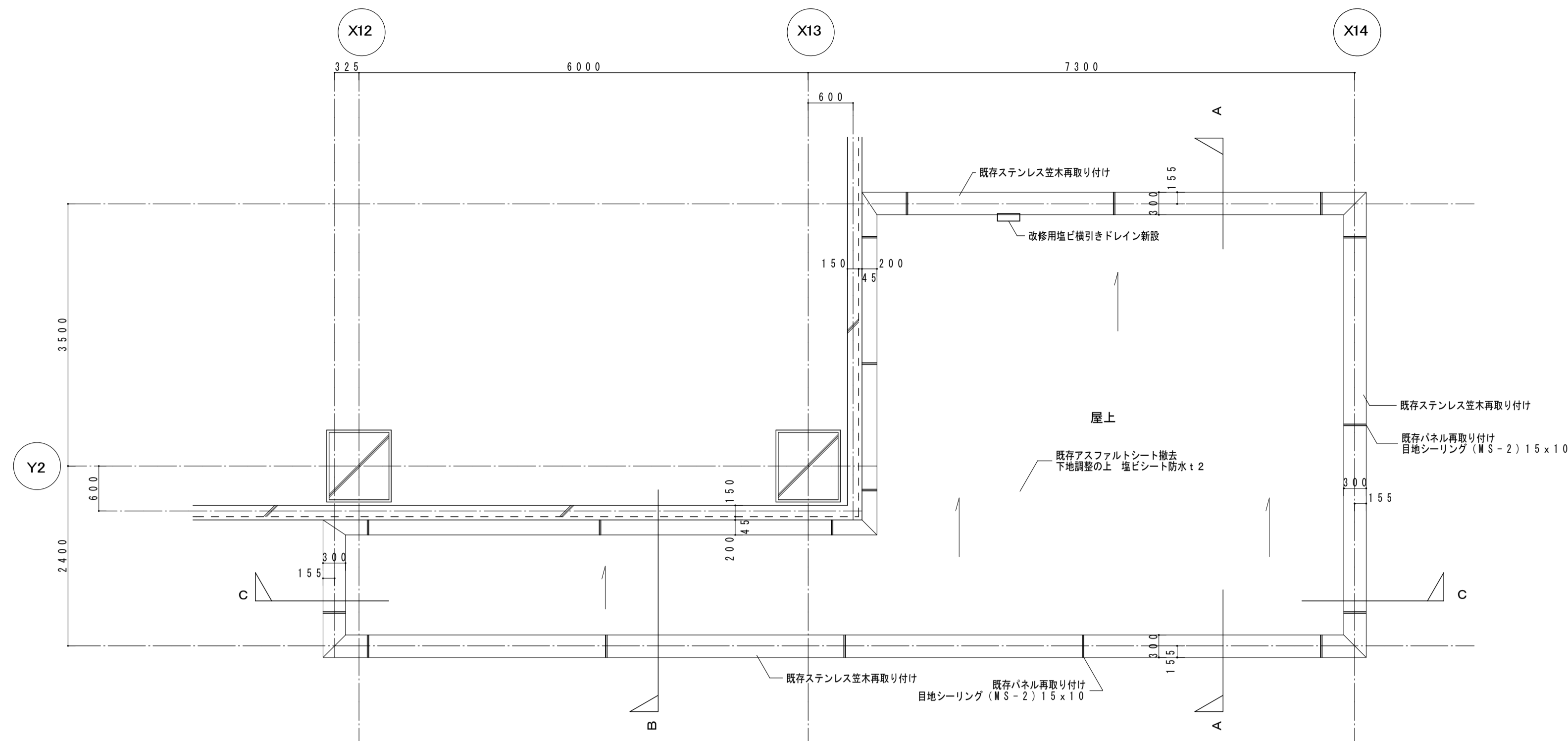
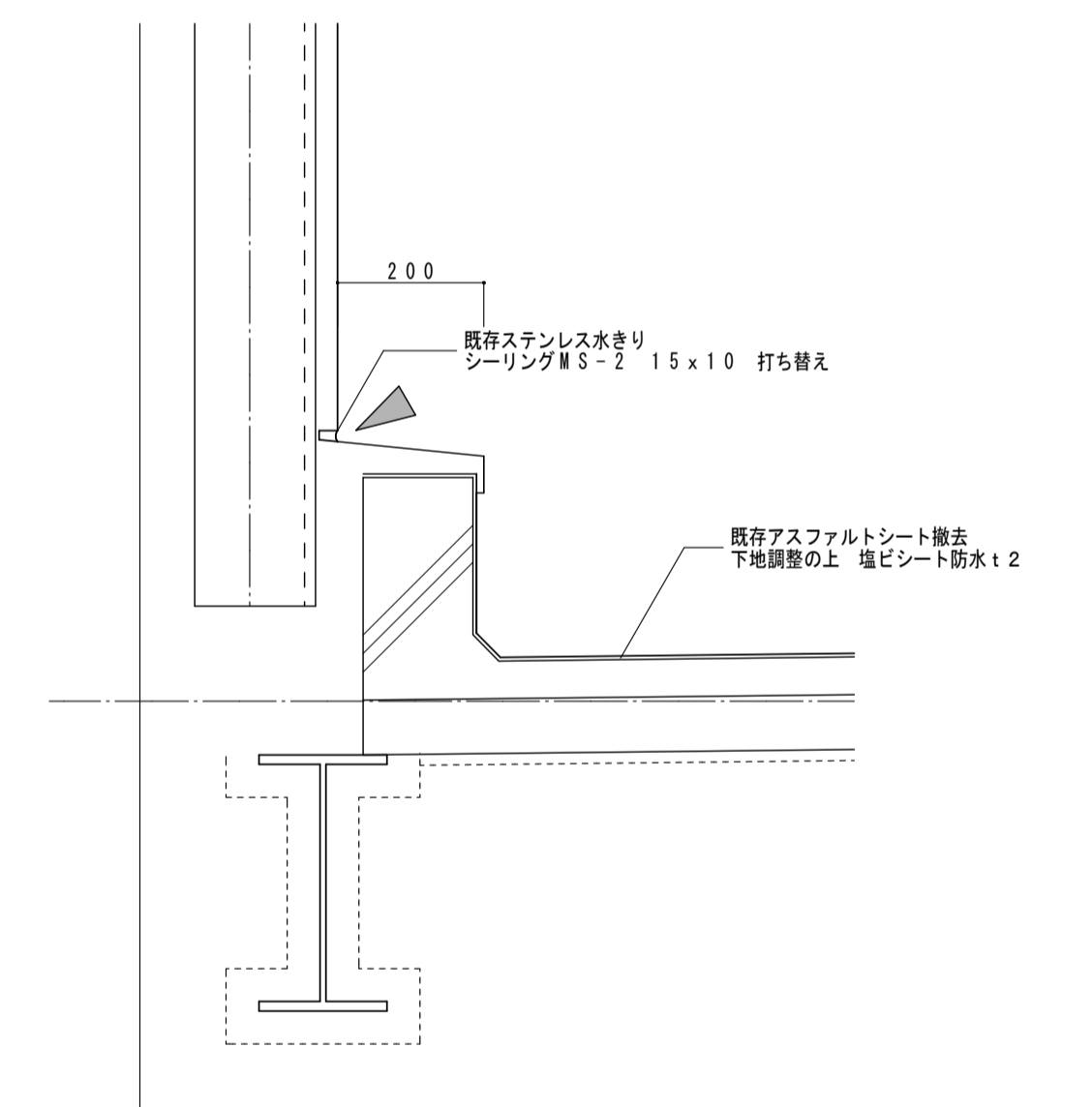

レストラン屋根伏図 (改修) 1:50

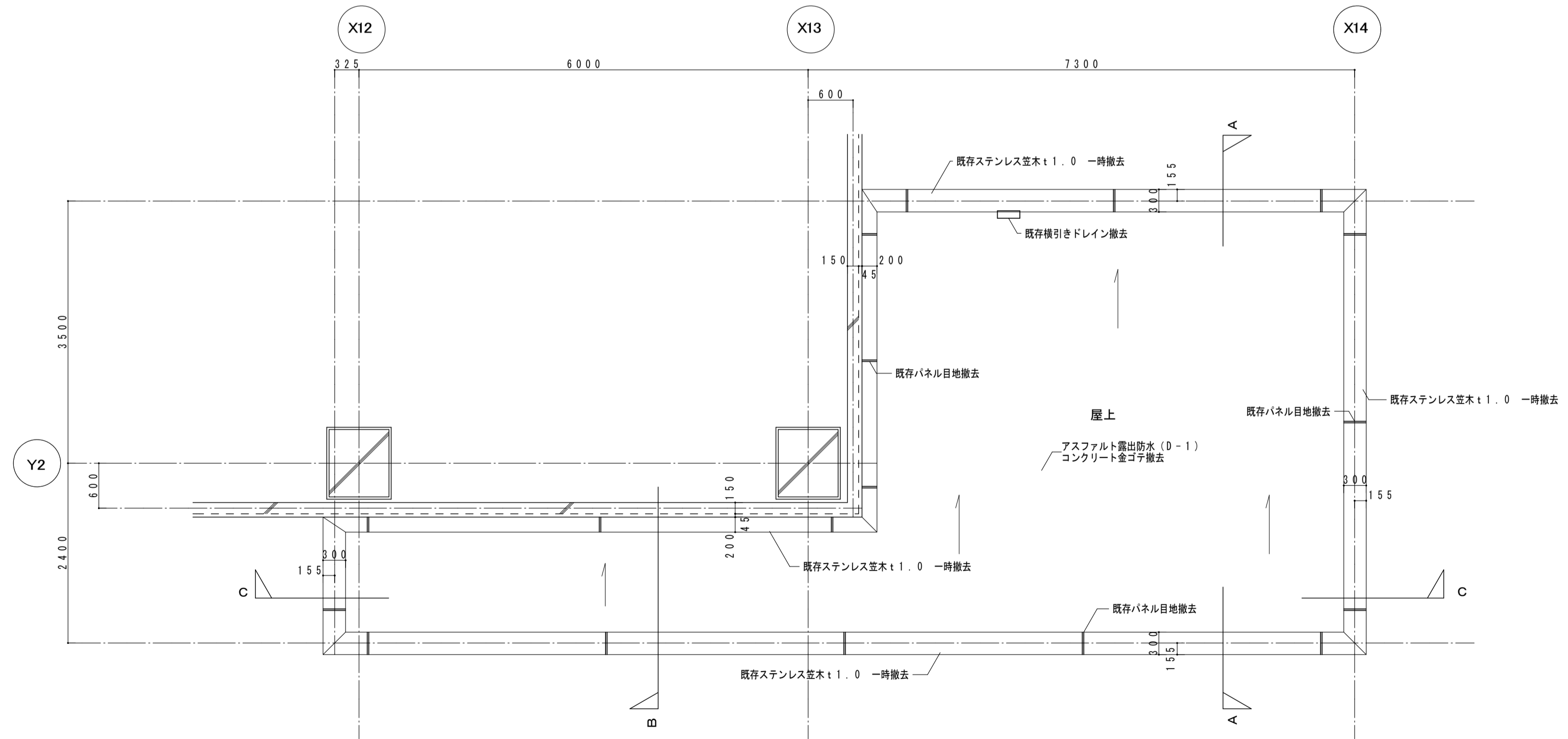

レストラン屋根伏図 (撤去) 1:50

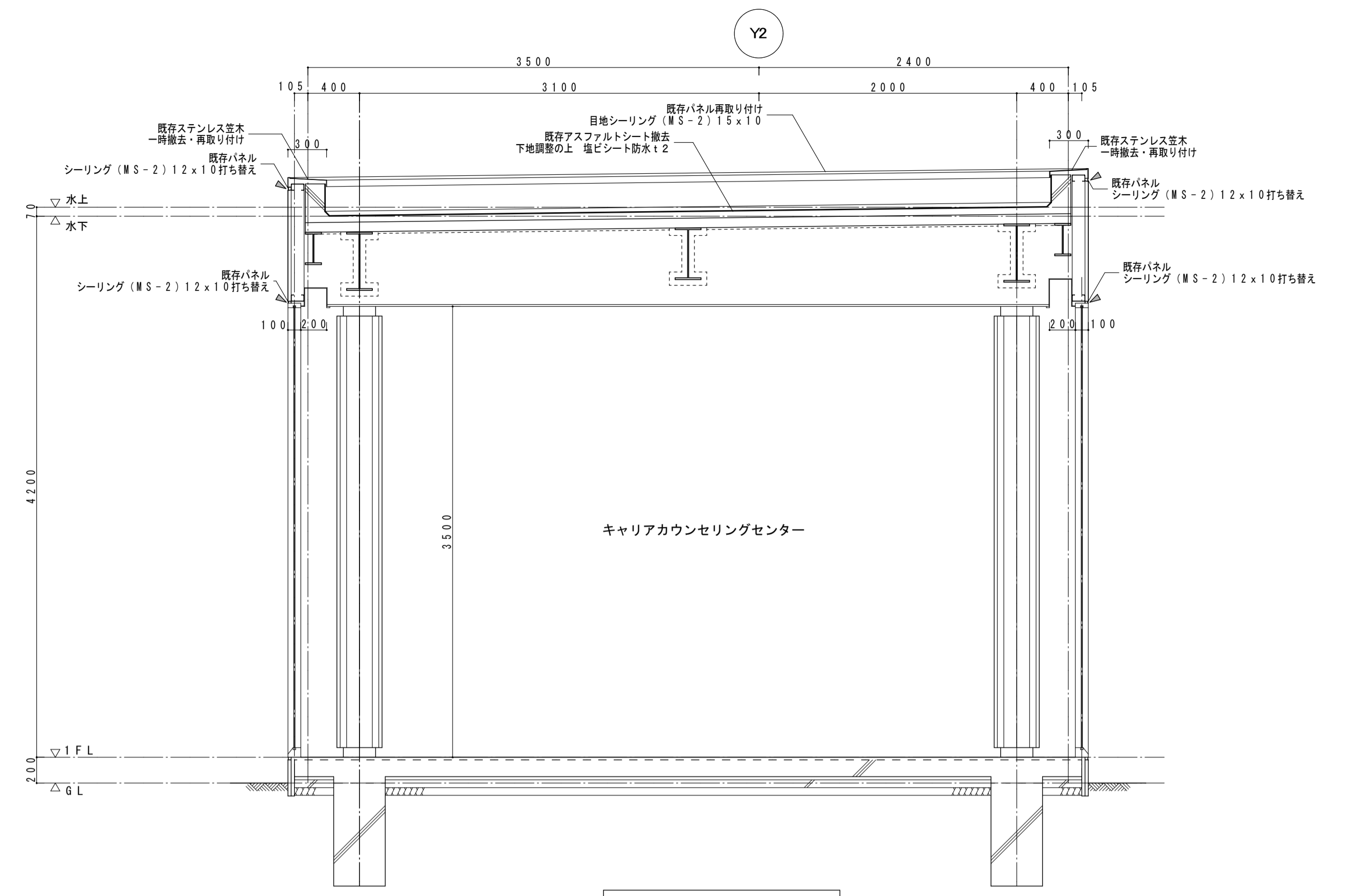

A-A断面詳細図 1:30

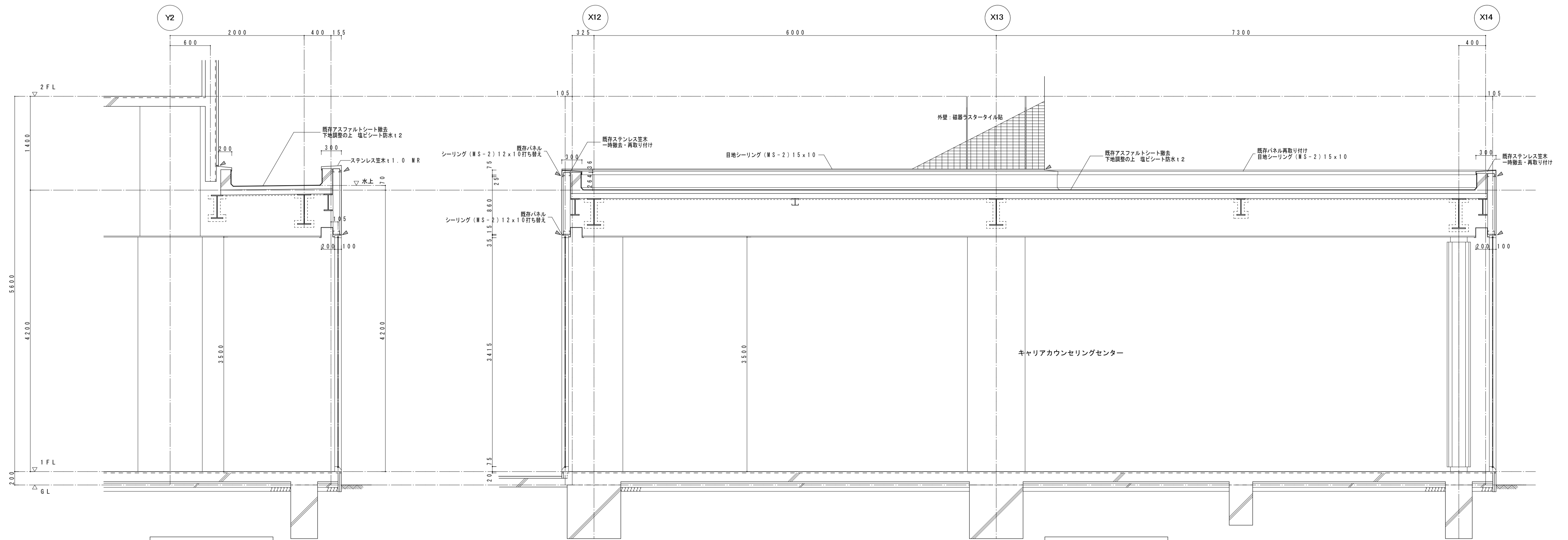

B-B断面詳細図 1:30

C-C断面詳細図 1:30

キャリアカウンセリングセンター
平面詳細図(撤去) 1:50

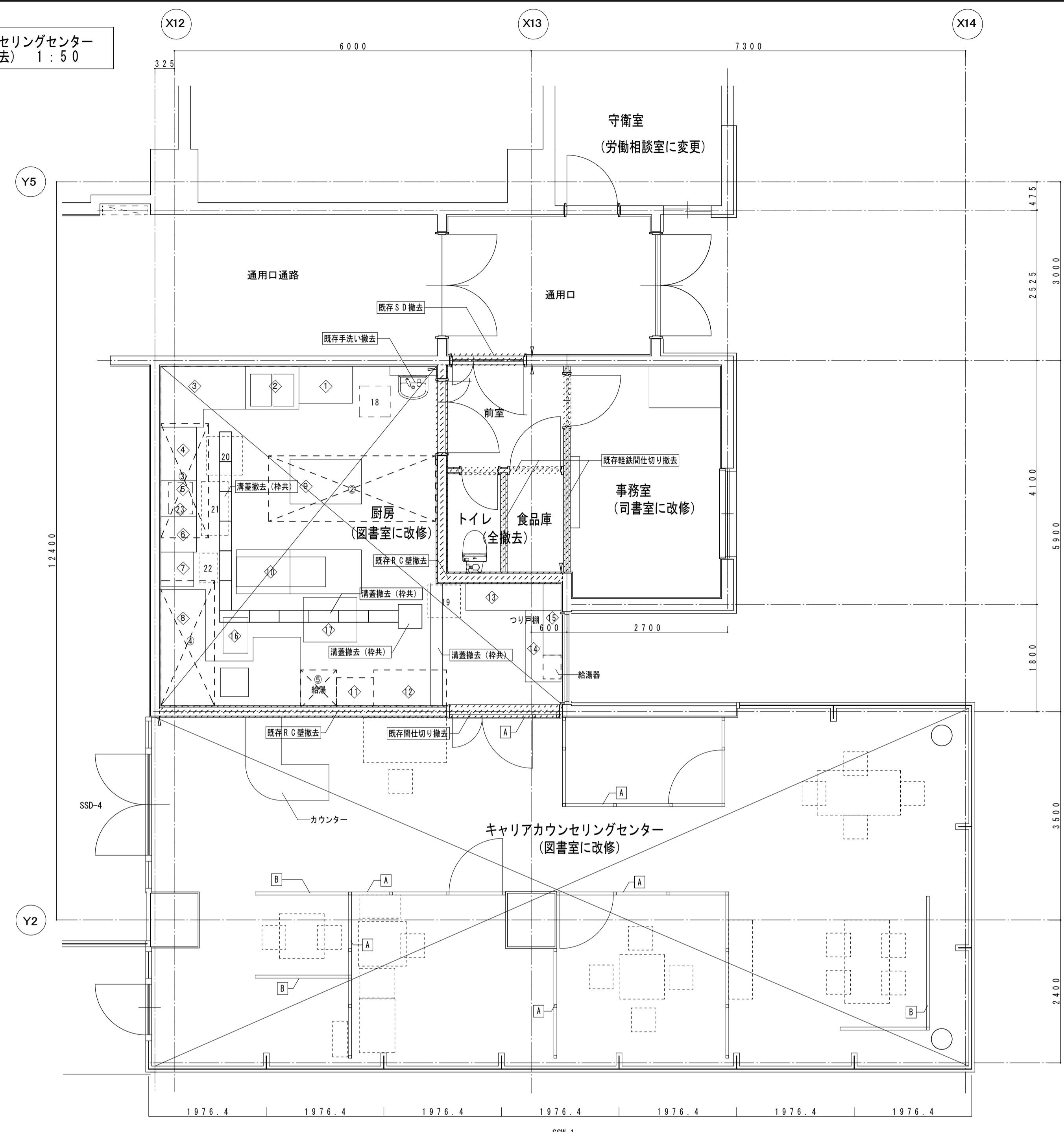

事務室	既存仕上	撤去	
床	長尺ビニル床シート t2	全撤去	
巾木	塩ビ巾木		
壁	ビニルクロス張り(下地石膏ボード)		
天井	化粧石膏ボード t9		
前室	既存仕上	撤去	
床	長尺ビニル床シート t2	全撤去	
巾木	塩ビ巾木		
壁	モルタル金こてVE		一部残し 撤去
天井	化粧石膏ボード t9		全撤去
トイレ	既存仕上	撤去	
床	100角磁器タイル	全撤去	
巾木	サニタリータイル		
壁	100角陶器タイル貼		
天井	化粧石膏ボード t9		

食品庫	既存仕上	撤去	
床	半硬質塩ビタイル t2 (既存撤去)	全撤去	
巾木	塩ビ巾木		
壁	石膏ボード t9+t12 EP		
天井	化粧石膏ボード t9		
厨房	既存仕上	撤去	
床	合成樹脂床	全撤去	
巾木	サニタリータイル		
壁	100角陶器タイル貼		厨房器具撤去
天井	ケイカル板 t6 EP		排水溝蓋撤去
キャリアカウンセリングセンター	既存仕上	撤去	
床	タイルカーペット	全撤去	
巾木	木製巾木H75 SOP		
壁	ビニルクロス張り 下地石膏ボード直張り ビニルクロス張り 下地モルタル		間仕切りパーティション撤去
天井	ロックウール吸音板 t15+石膏ボード t9		

- 撤去
A: アルミパーティションH=2100
B: ローパーティションH=1500
カウンター
その他点線は可動機品を示す
- 撤去工事概要(別途工事)
- | 厨房器具 | ステンレスフード(空調工事) |
|------------------------|-----------------------|
| ② 2槽シンク 900x620x850 | ② 2800x1100xH900 |
| ③ 調理台(600+300)x620x850 | ③ 800x1920xH900 |
| ④ コンロ 900x600x450 | ④ 900x2100xH900 |
| ⑤ グリル台 600x600x850 | ⑤ 600x600xH900 |
| ⑥ グリル 530x400x600 | |
| ⑦ 1槽シンク 600x620x850 | |
| ⑧ 洗浄機・調理台 | |
| ⑨ コンロ 1200x750x850 | 18 洗濯機 520x520x900 |
| ⑩ 配膳台 1200x740x850 | 19 洗濯機 670x400x900 |
| ⑪ 配膳台 900x740x850 | 20 洗濯機 600x650x900 |
| ⑫ 上部棚 500x1500x1300 | 21 かさたて 900x450x1000 |
| ⑬ 配膳台 1600x450x800 | 22 かさたて 300x1200x500 |
| ⑭ 1槽シンク 1200x600x850 | ⑬ 冷凍庫 900x620x1900 |
| ⑮ 調理台 1200x300x600 | ⑭ 消毒保管庫 580x550x1900 |
| ⑯ 配膳台 420x600x850 | ⑮ 製氷機 630x470x960 |
| ⑰ 配膳台 900x750x850 | ⑯ 冷蔵ケース 1220x600x1900 |
- その他
- ① 冷凍庫 900x620x1900
 - ② 消毒保管庫 580x550x1900
 - ③ 製氷機 630x470x960
 - ④ 冷蔵ケース 1220x600x1900

キャリアカウンセリングセンター
平面詳細図(改修) 1:50

図書室他に改修

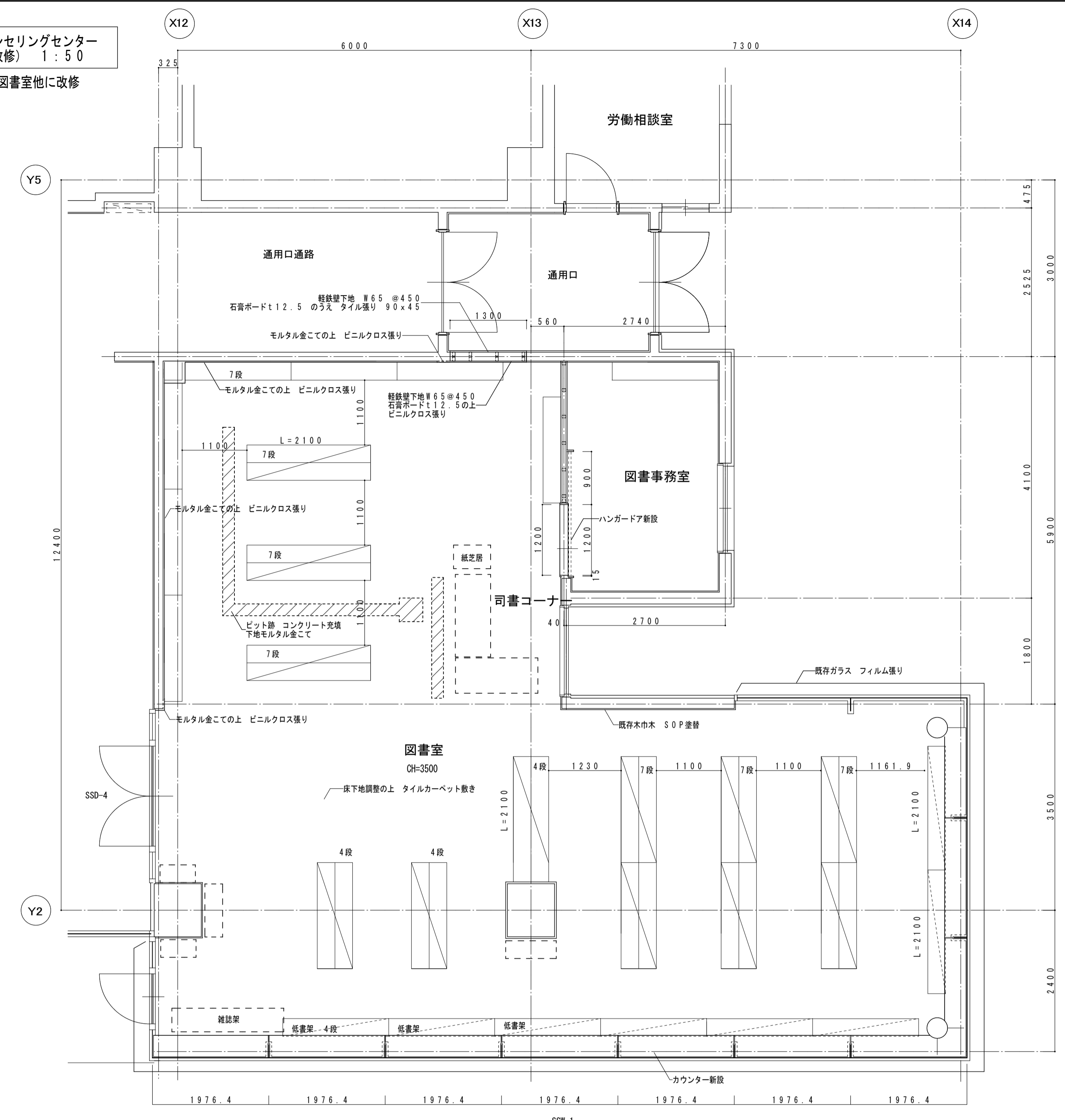

図書事務室

改修	
床	タイルカーペットt6.5敷き(下地調整)
巾木	塩ビ巾木H75
壁	ビニルクロス種替え 一部軽鉄下地壁新設 石膏ボードt12.5の上 ビニルクロス張り
天井	ロックウール吸音板 t9+石膏ボード t9.5 (軽鉄下地共)
	ハンガーアーム新設

図書室

改修	
床	タイルカーペットt6.5敷き(下地調整)
巾木	既存 SOP塗替え
壁	ビニルクロス種替え 一部軽鉄下地壁新設 石膏ボードt12.5の上 ビニルクロス張り
天井	ロックウール吸音板 t15+石膏ボード t9.5 (軽鉄下地共)
	書架・カウンター新設

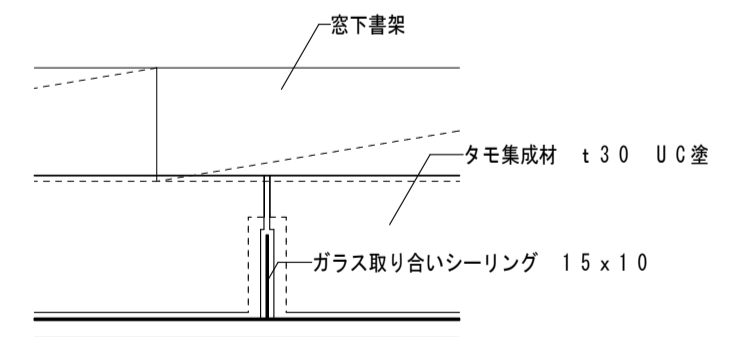

キャリアカウンセリングセンター
展開図（撤去） 1:50

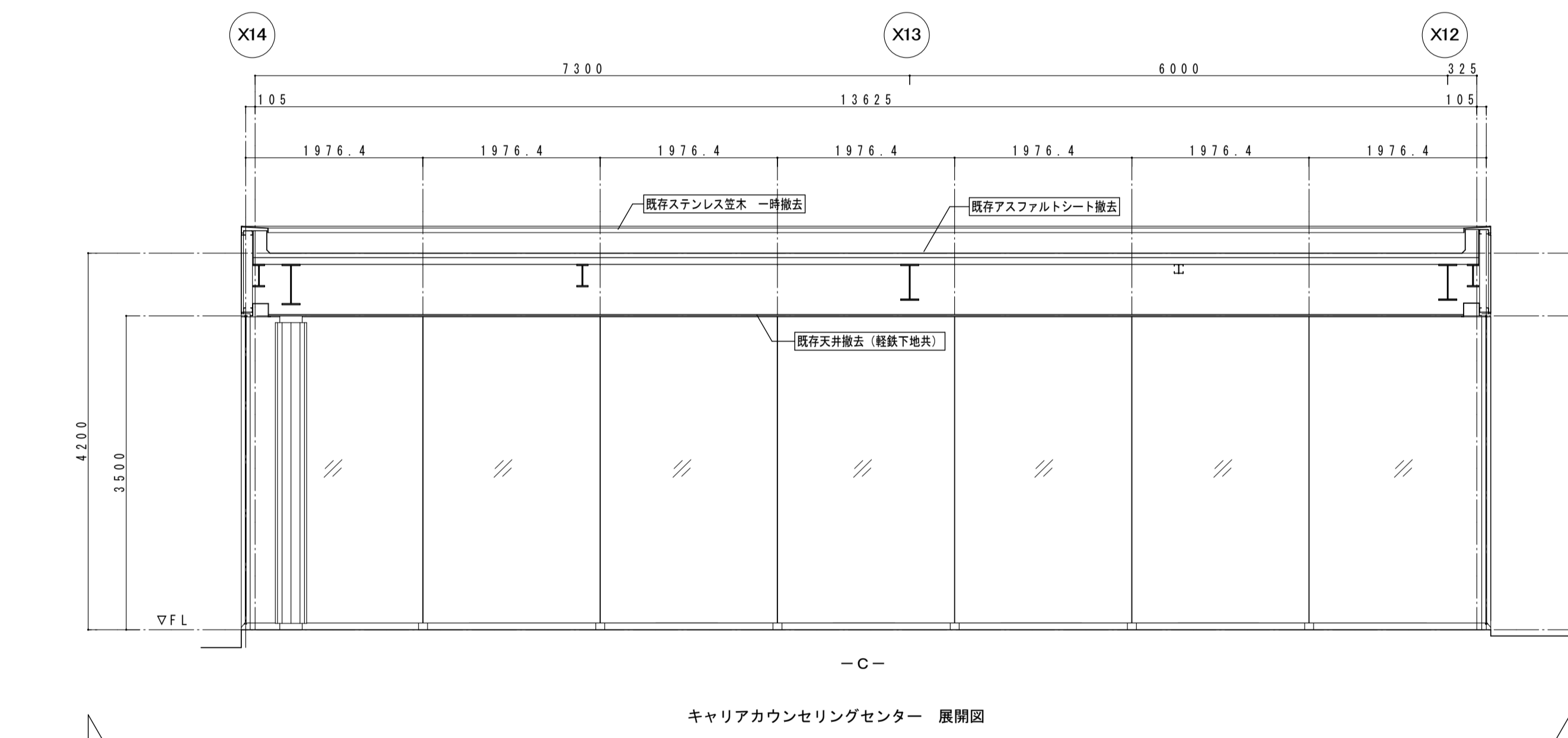
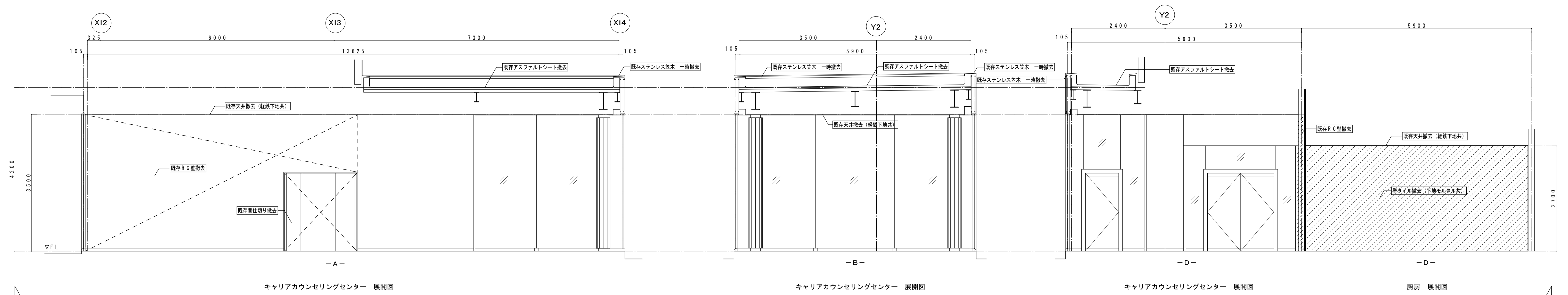

図書事務室 展開図（撤去） 1:50

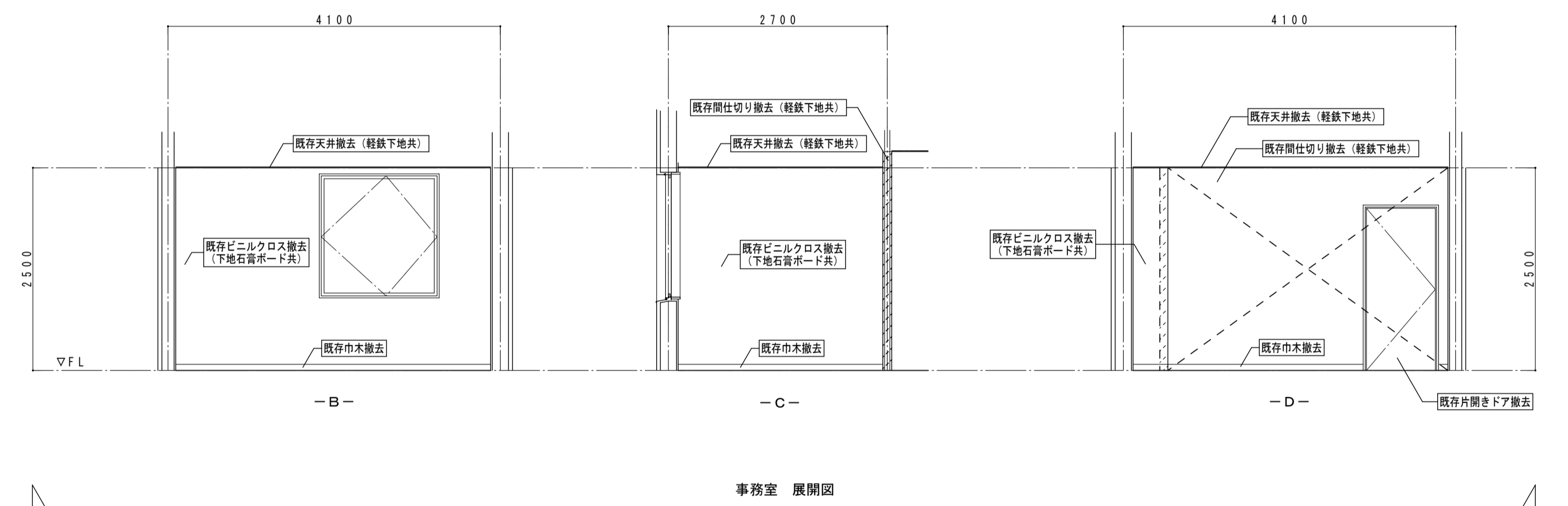

厨房 展開図（撤去） 1:50

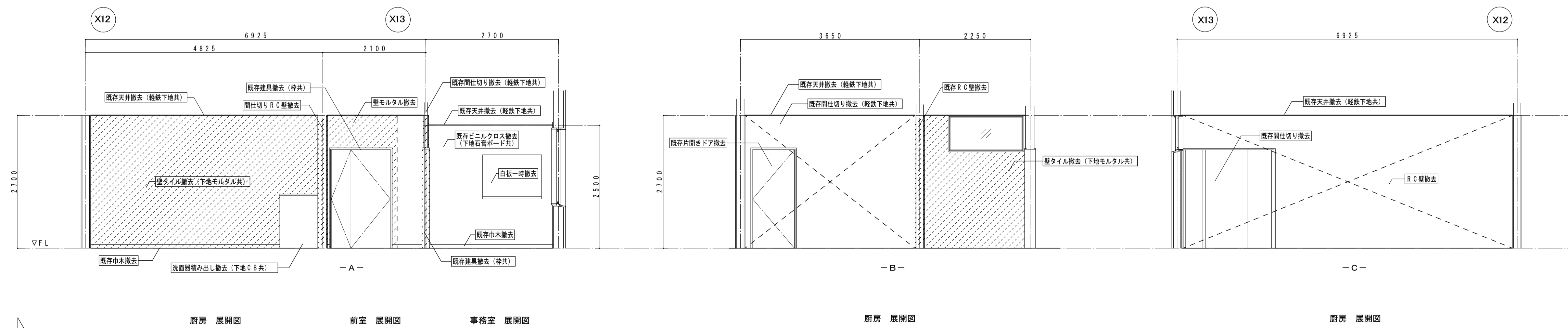

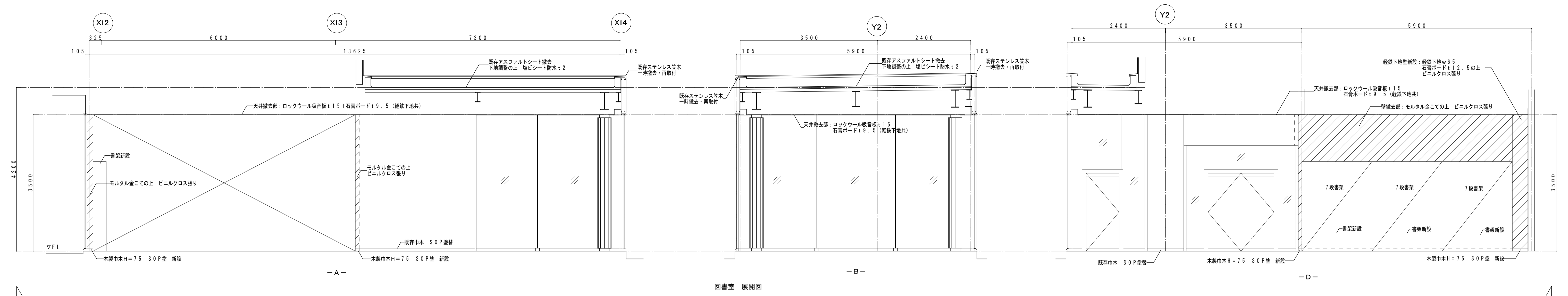

図書室 展開図

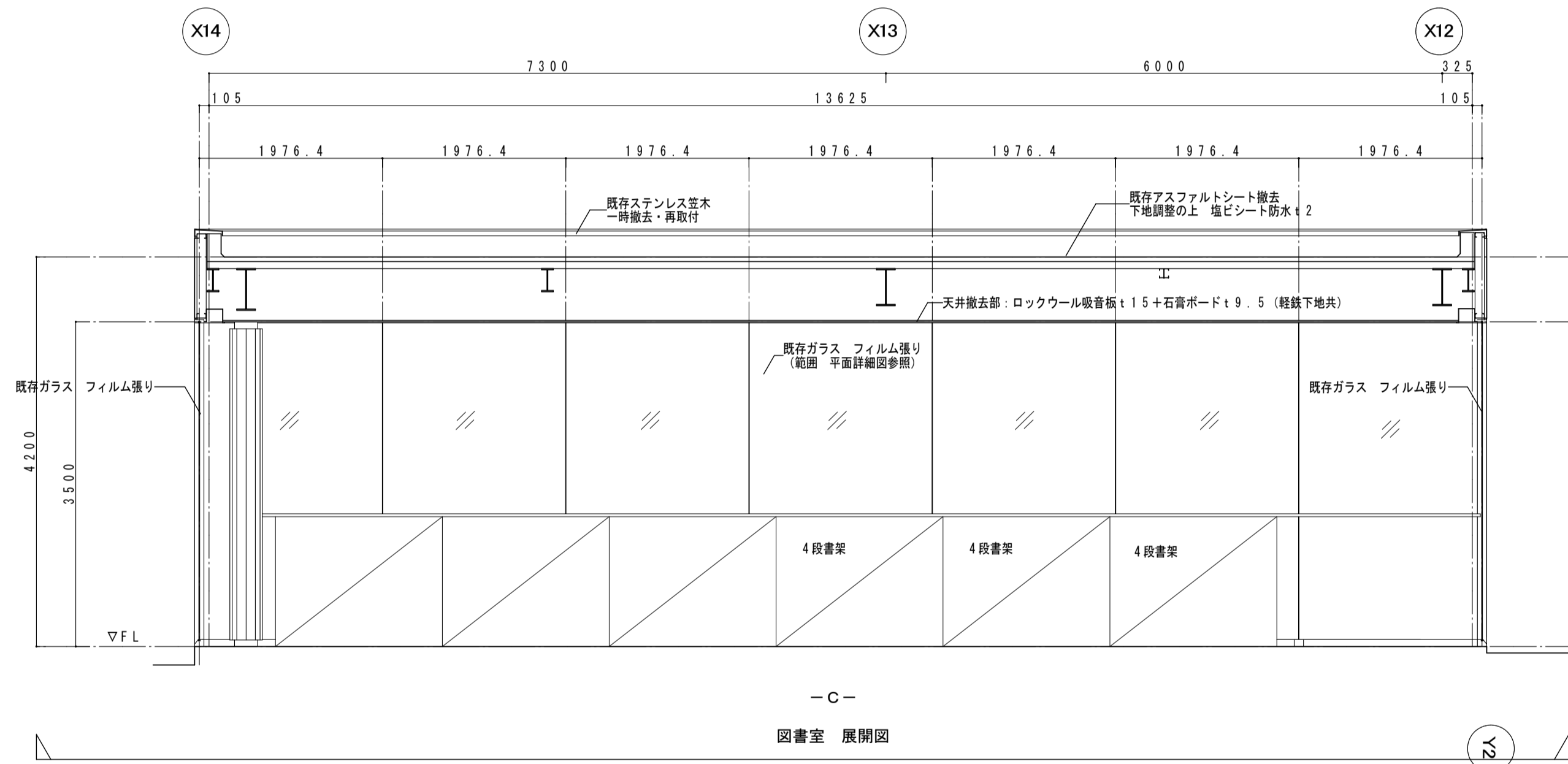

図書室 展開図

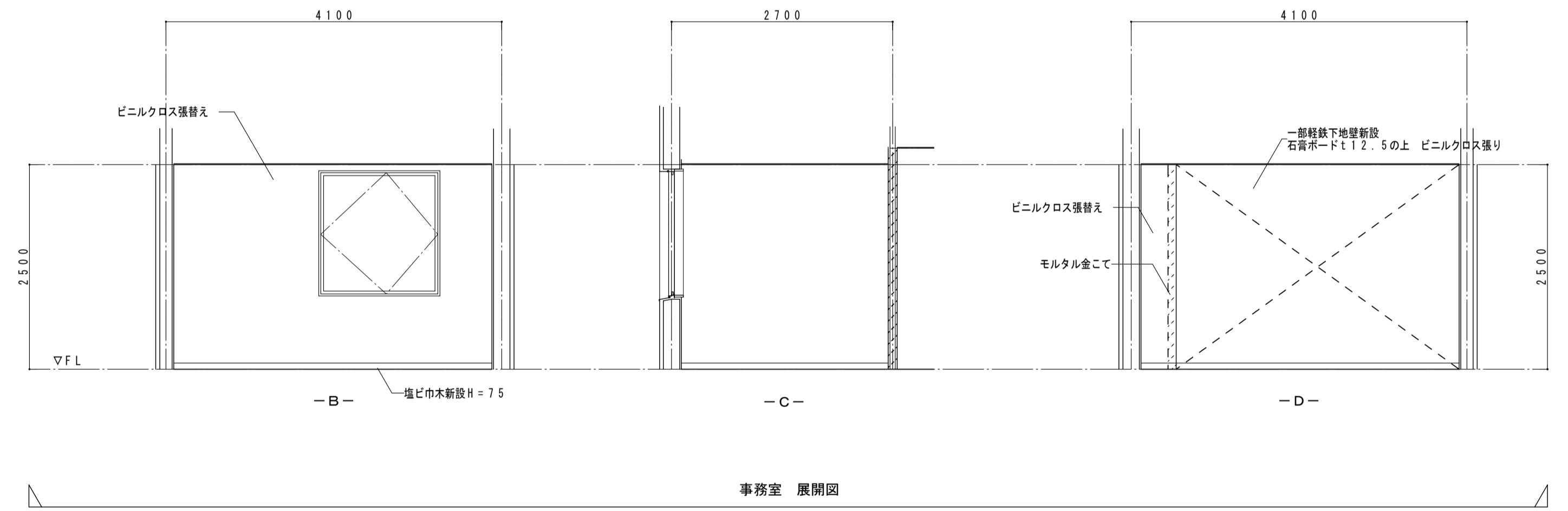

事務室 展開図

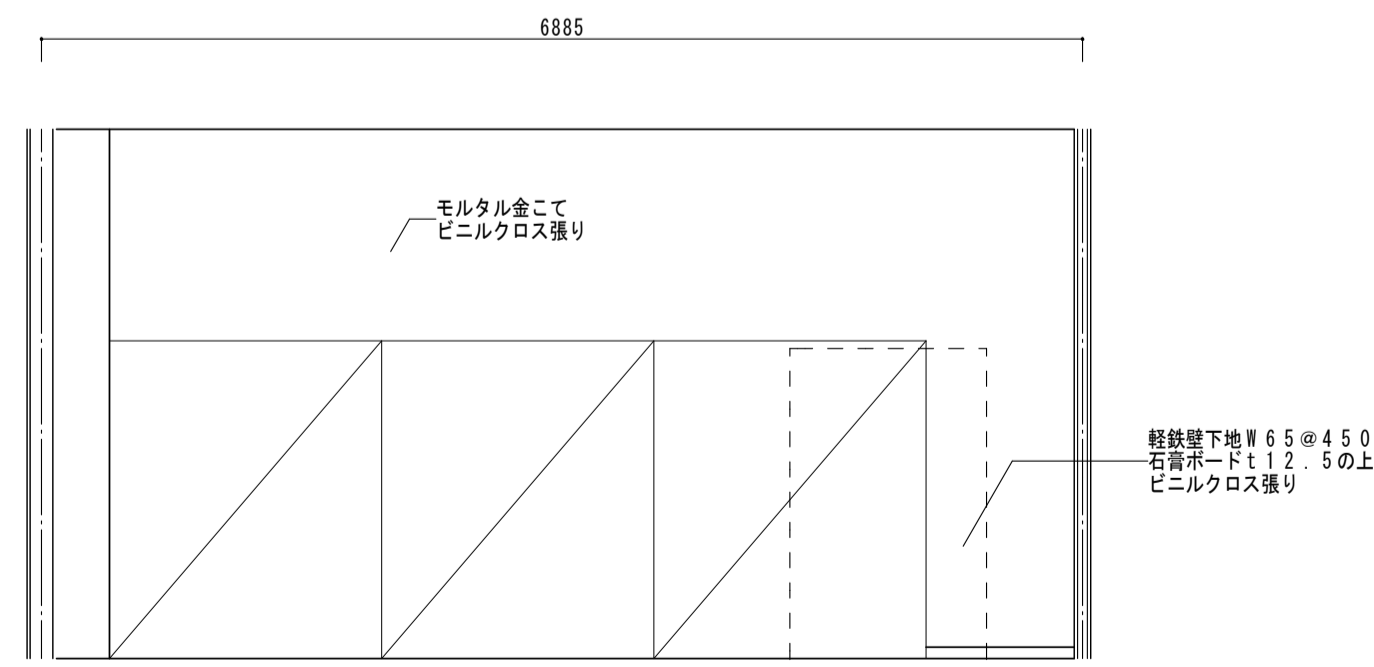

図書室 -A-

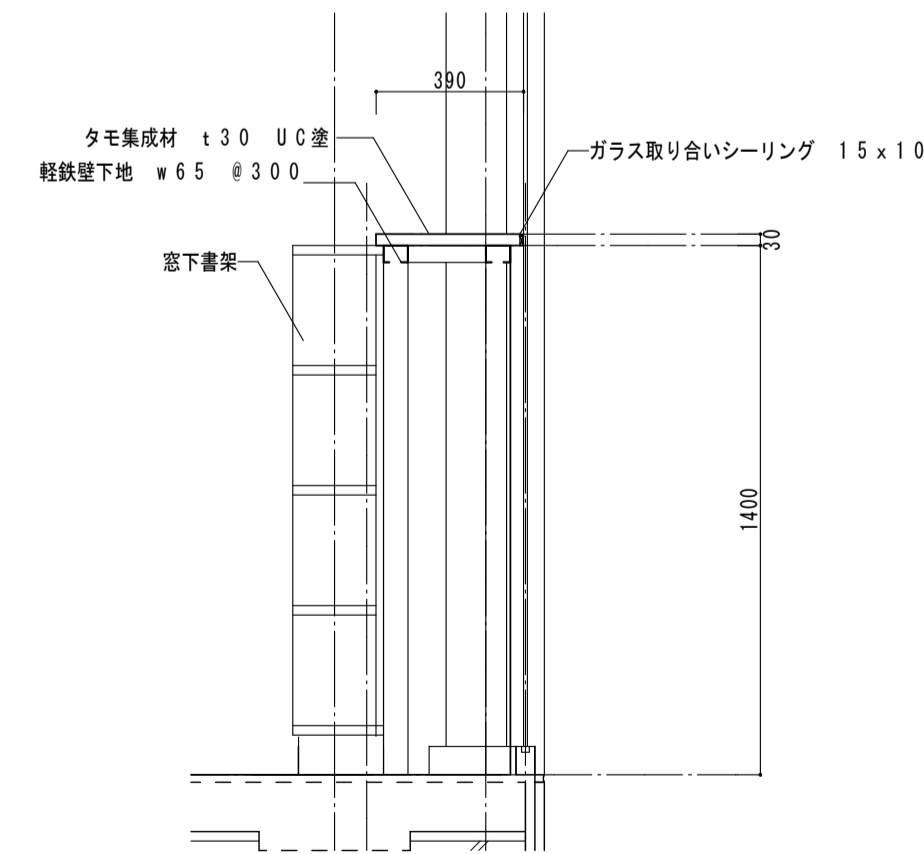

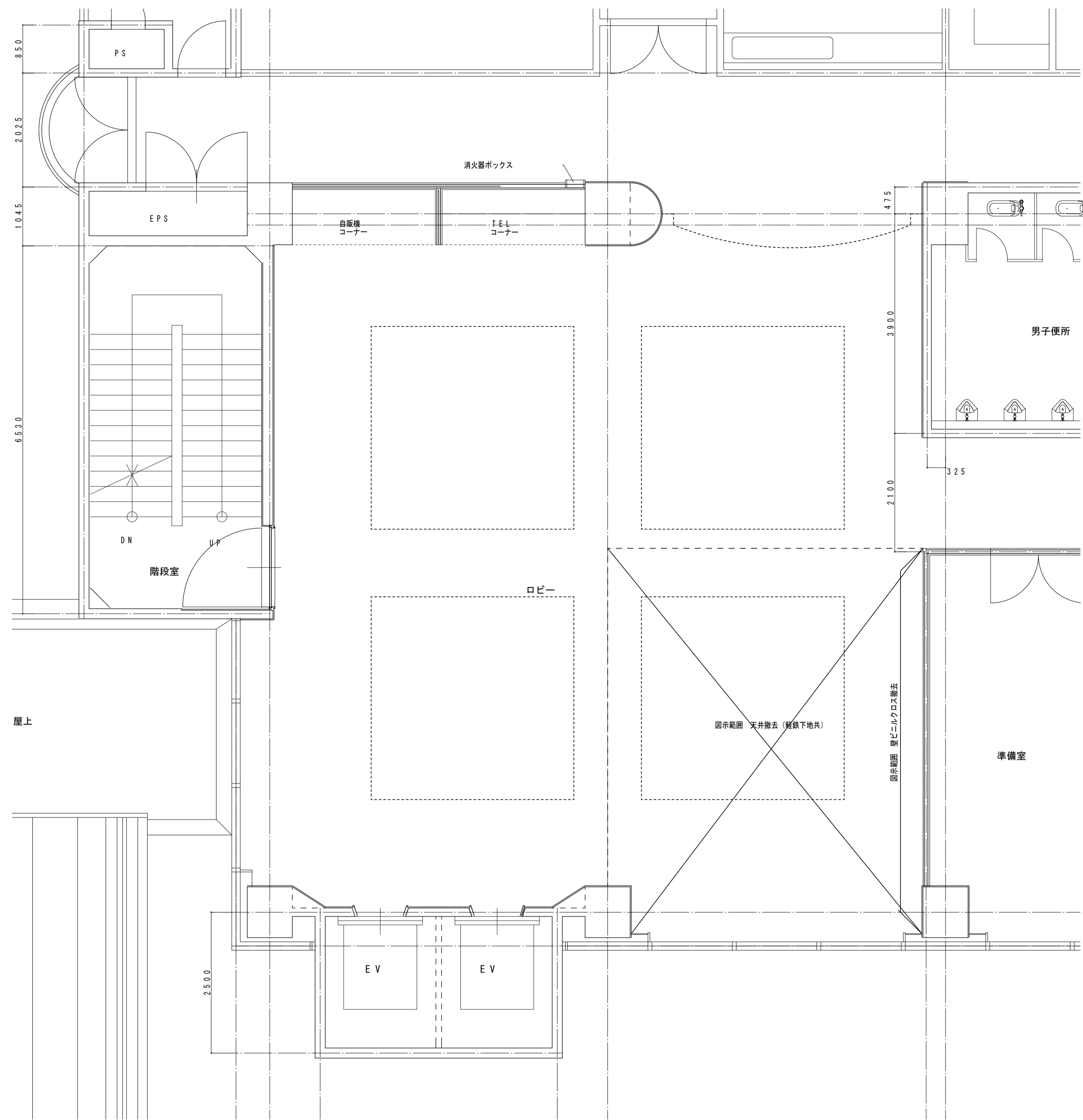

2階ロビー

	既存仕上	撤去
床	長尺エンボスビニル床シート t2.5	
巾木	塩ビ巾木	図示部撤去
壁	ビニルクロス張り 下地石膏ボード	図示部撤去
天井	石膏ボード t9 + ロックウール吸音板 t9	図示部撤去

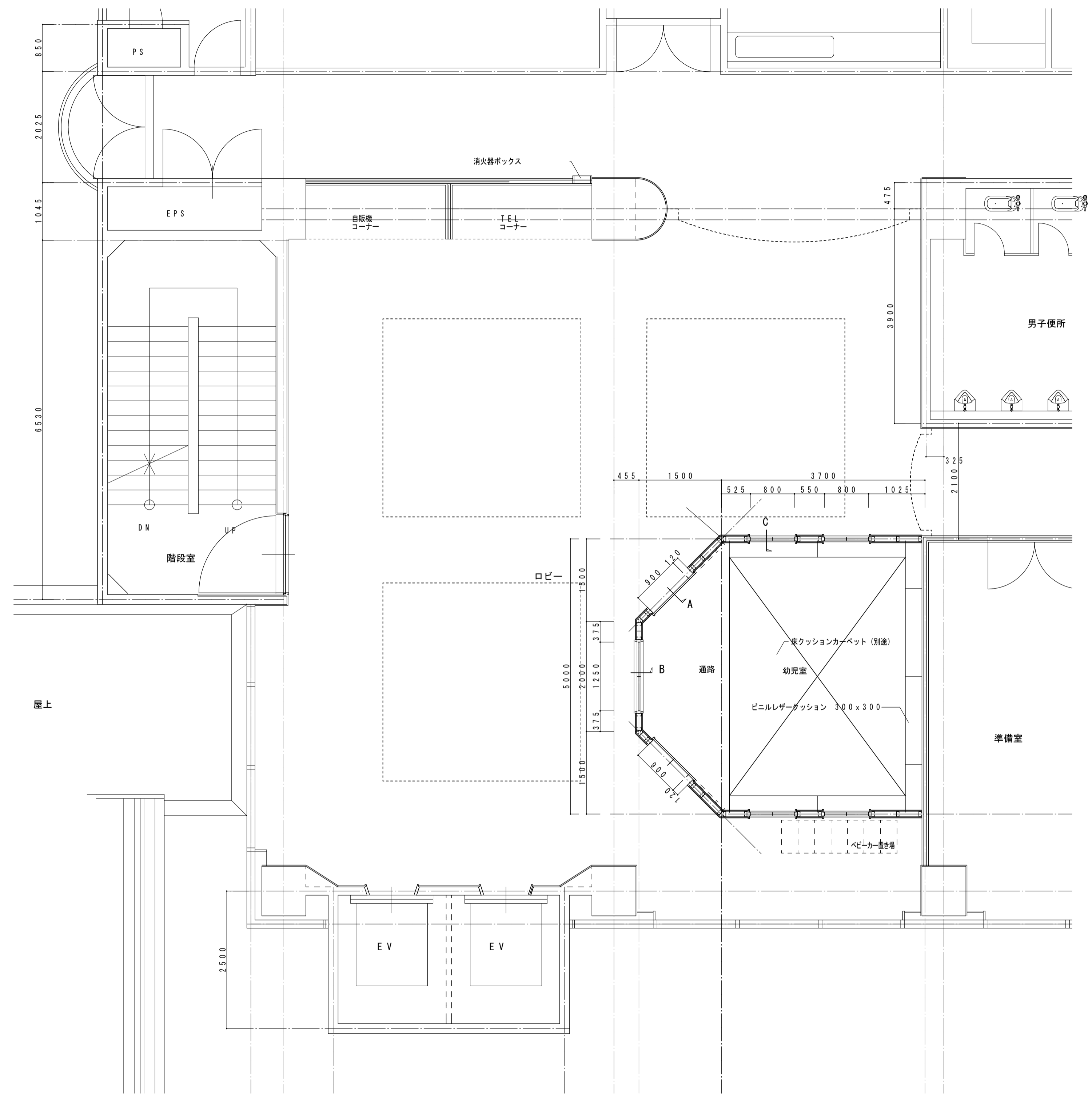

2階ロビー - 幼児室

	改修
床	既存のまま
巾木	撤去部 塩ビ巾木新設H75
壁	ビニルクロス張り 一部軽鉄下地壁新設 石膏ボード t12.5の上 ビニルクロス張り
天井	ロックウール吸音板 t9 + 石膏ボード t9.5 (軽鉄下地共)
	ビニルレザークッション新設

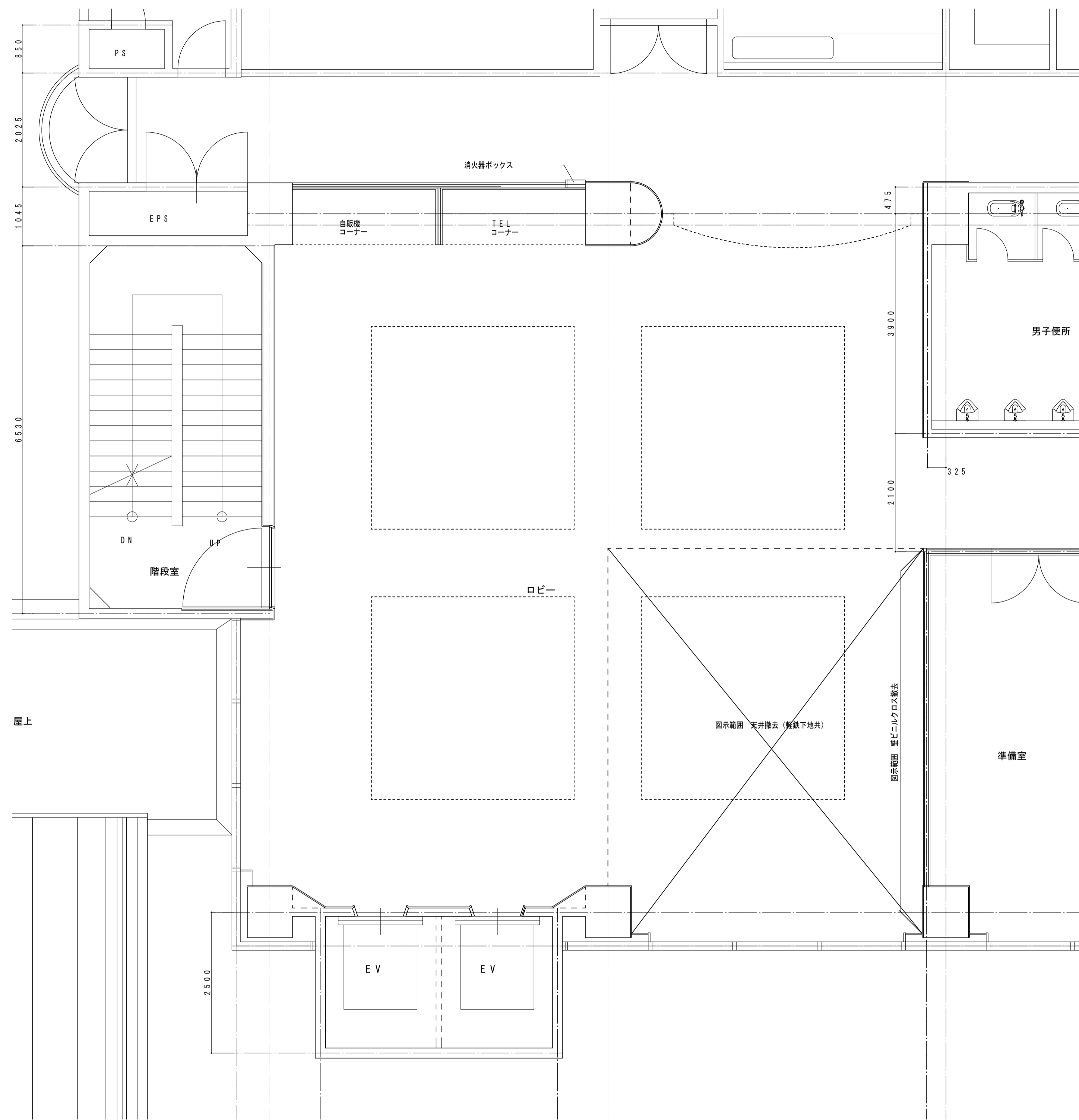

3階ロビー

	既存仕上	撤去
床	長尺エンボスビニル床シート t2.5	
巾木	塩ビ巾木	図示部撤去
壁	ビニルクロス張り 下地石膏ボード	図示部撤去
天井	石膏ボード t9 + ロックウール吸音板 t9	図示部撤去

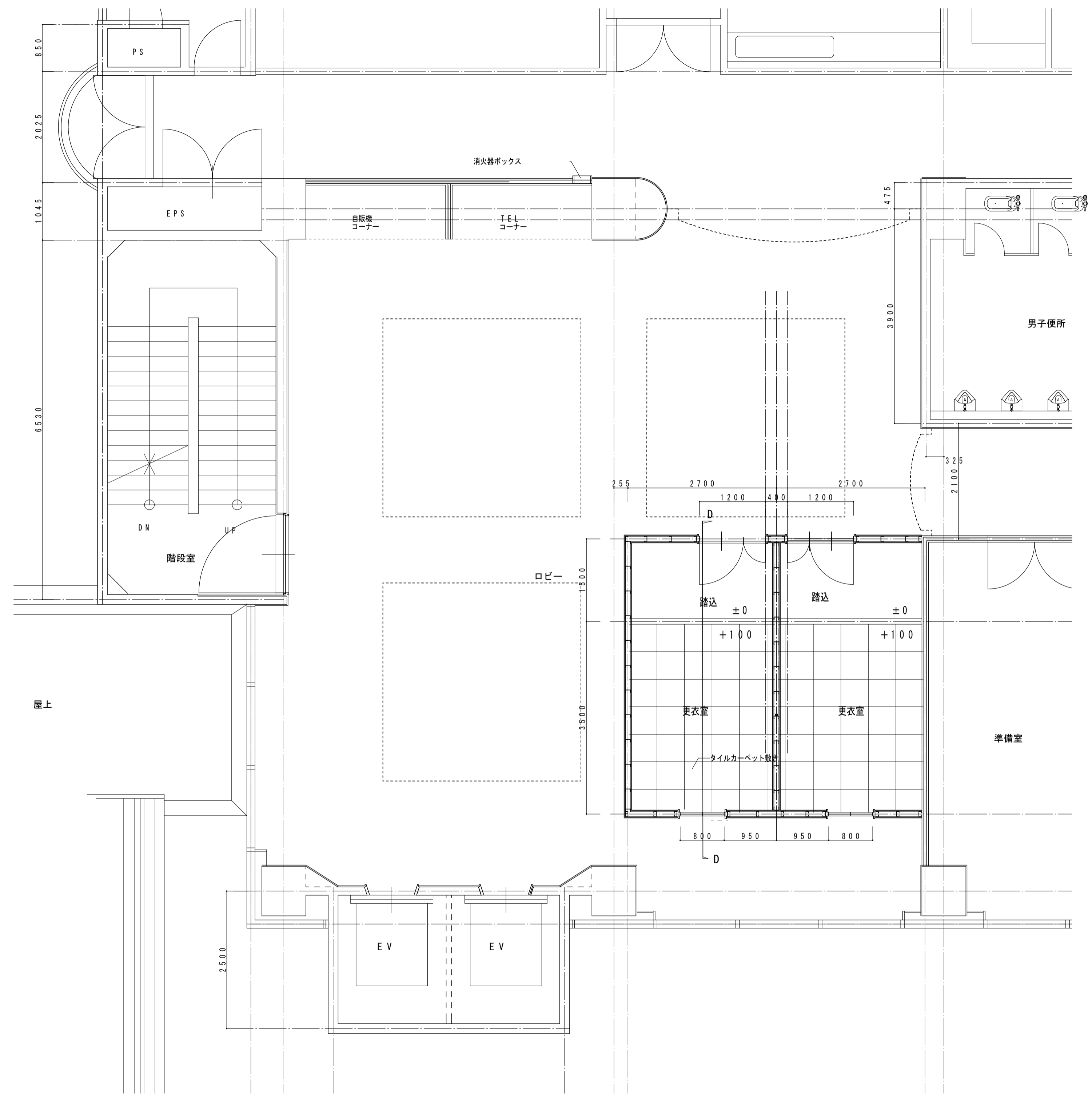

3階ロビー・更衣室

	改修
床	踏込 既存のまま 更衣室 タイルカーペット t6.5
巾木	撤去部 塩ビ巾木新設H75
壁	ビニルクロス張り 一部軽鉄下地埋新設 石膏ボード t12.5の上 ビニルクロス張り
天井	ロックウール吸音板 t9 + 石膏ボード t9.5 (軽鉄下地共)

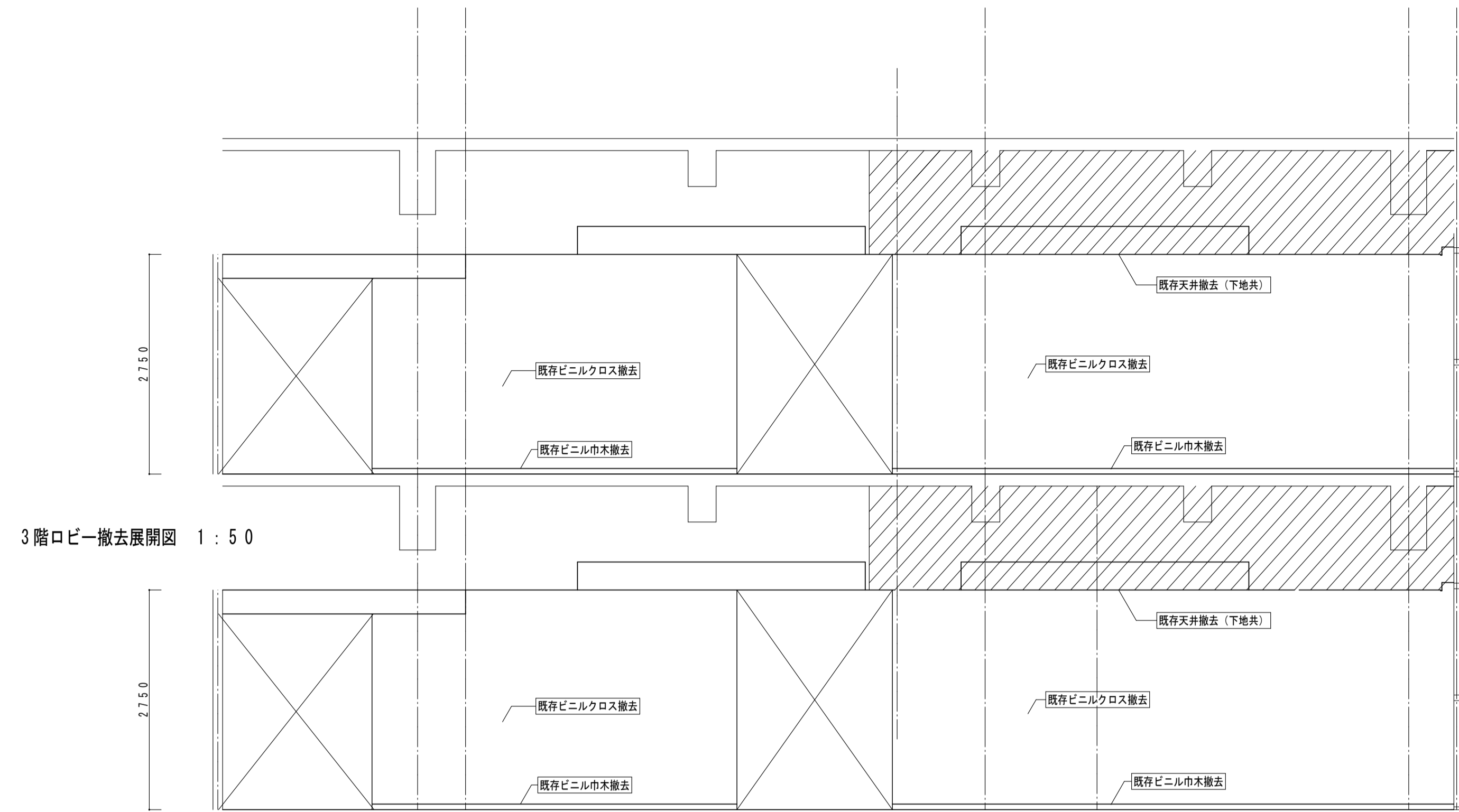

3階ロビー撤去展開図 1:50

2階ロビー撤去展開図 1:50

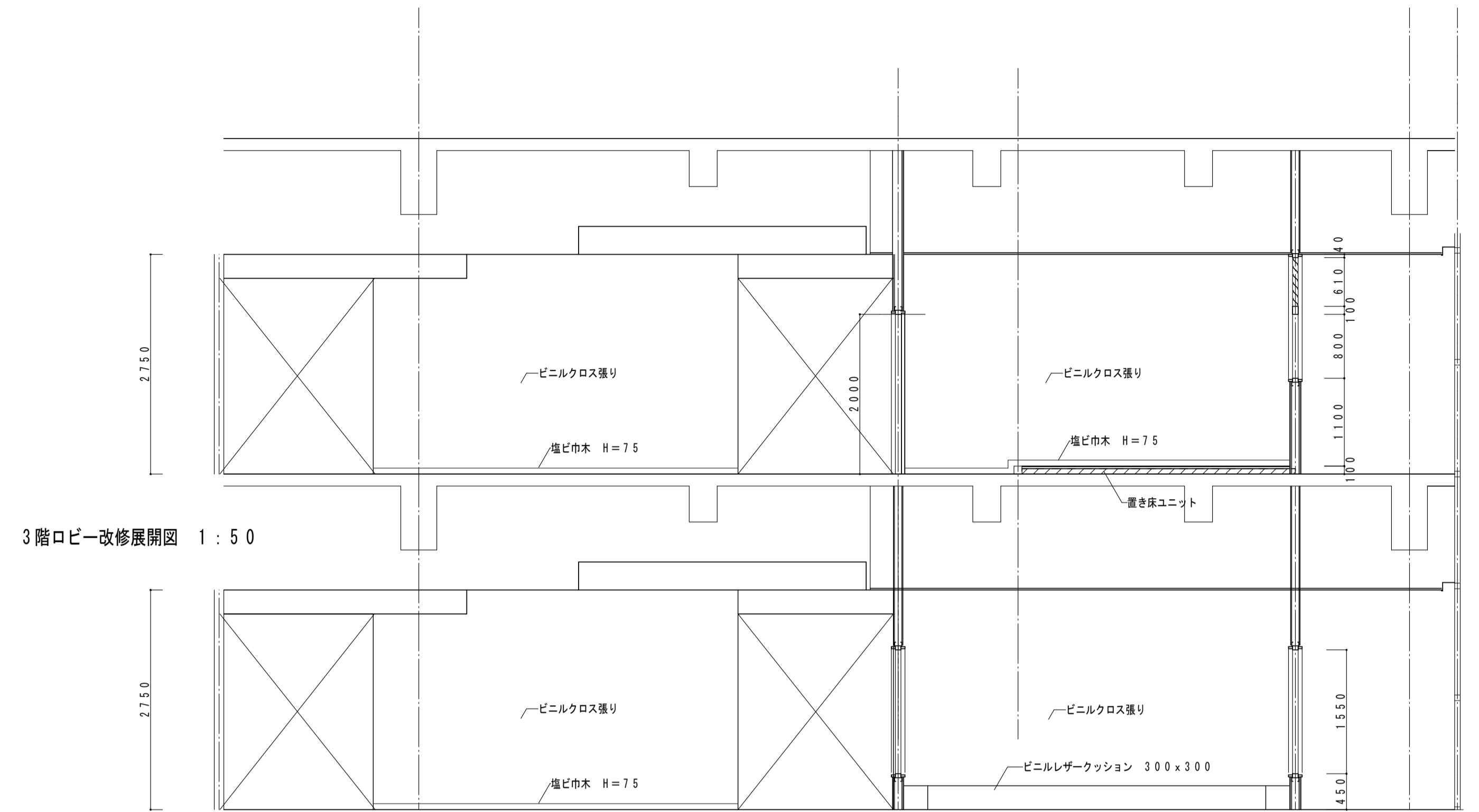

3階ロビー改修展開図 1:50

2階ロビー改修展開図 1:50

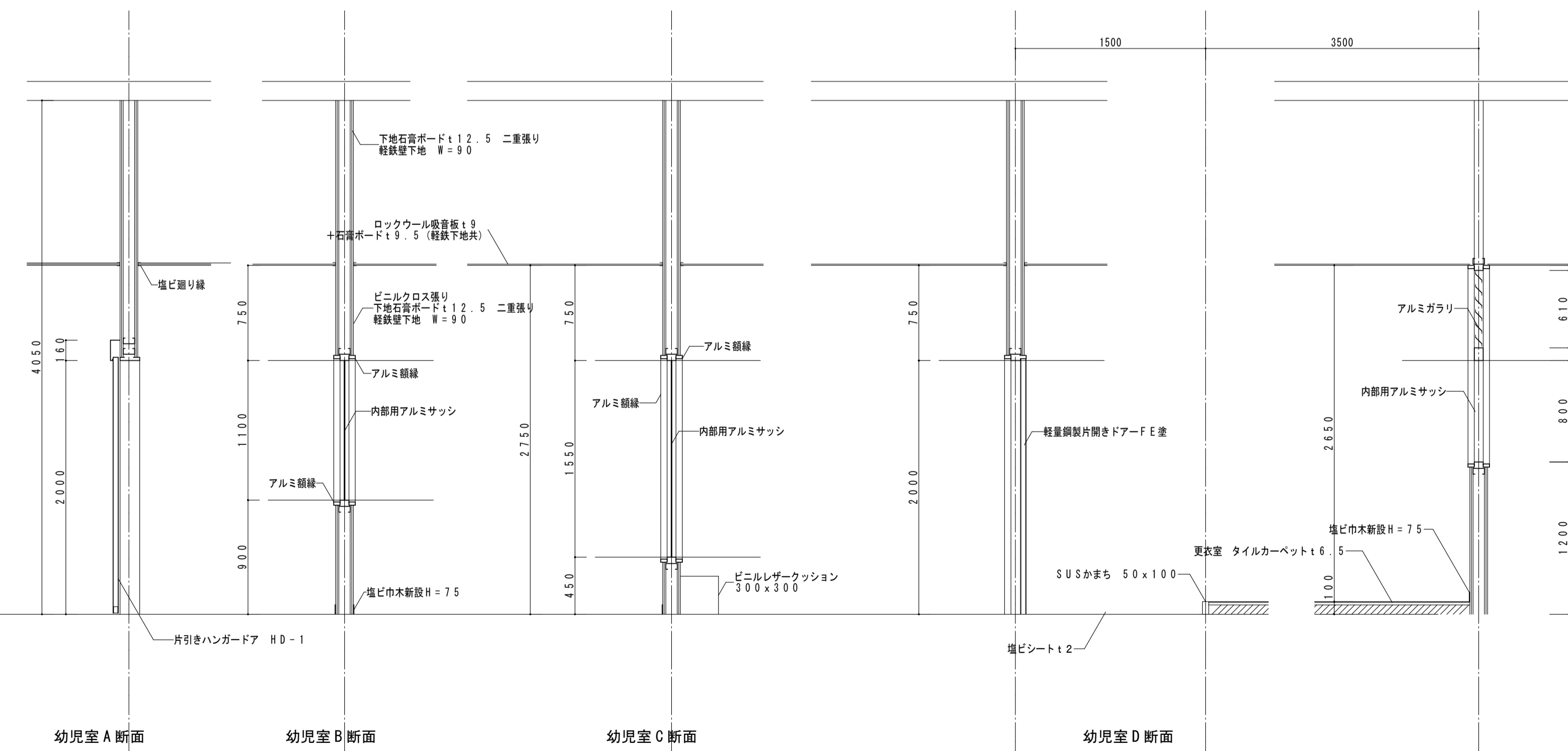

幼児室 A 断面

幼児室 B 断面

幼児室 C 断面

幼児室 D 断面

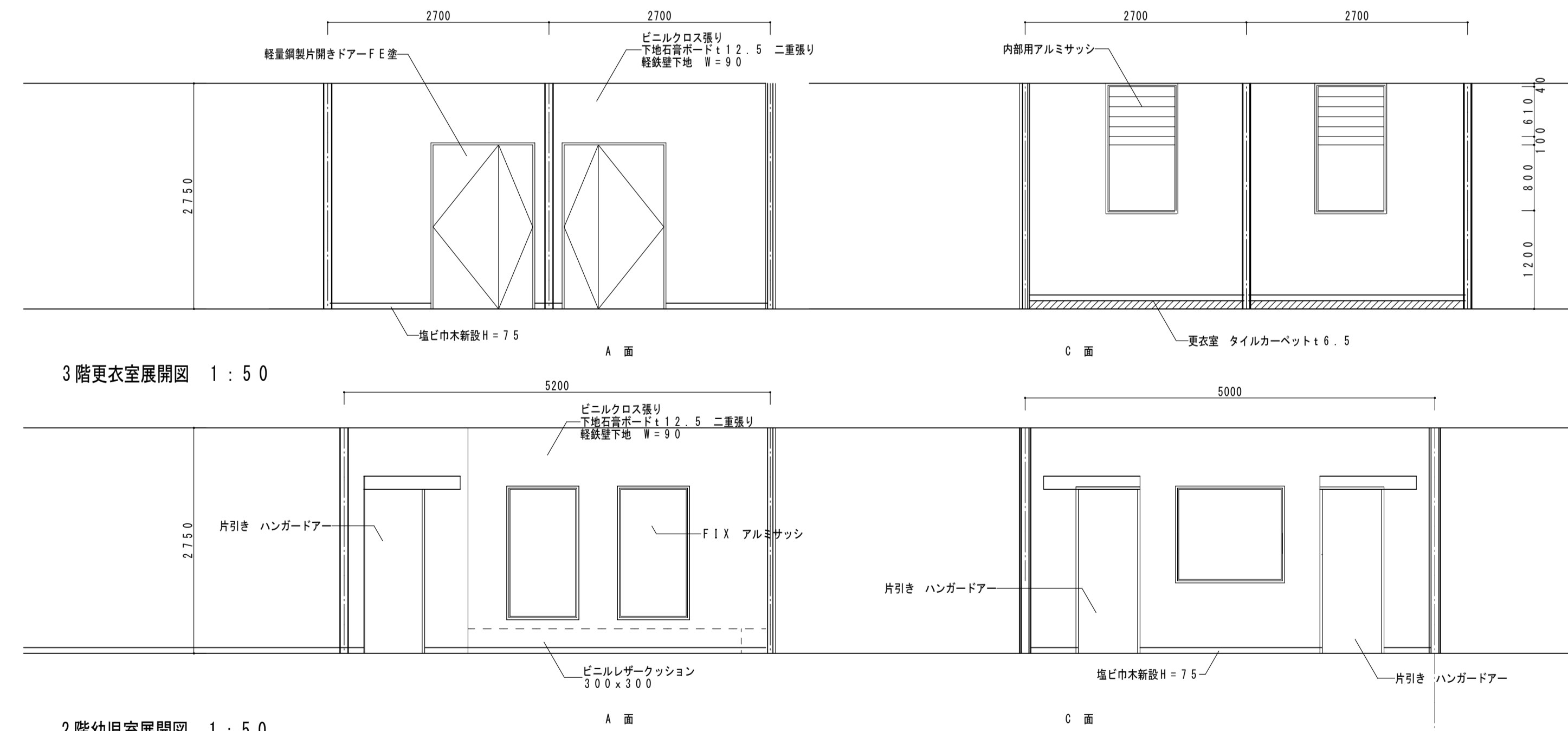

3階更衣室展開図 1:50

2階幼児室展開図 1:50

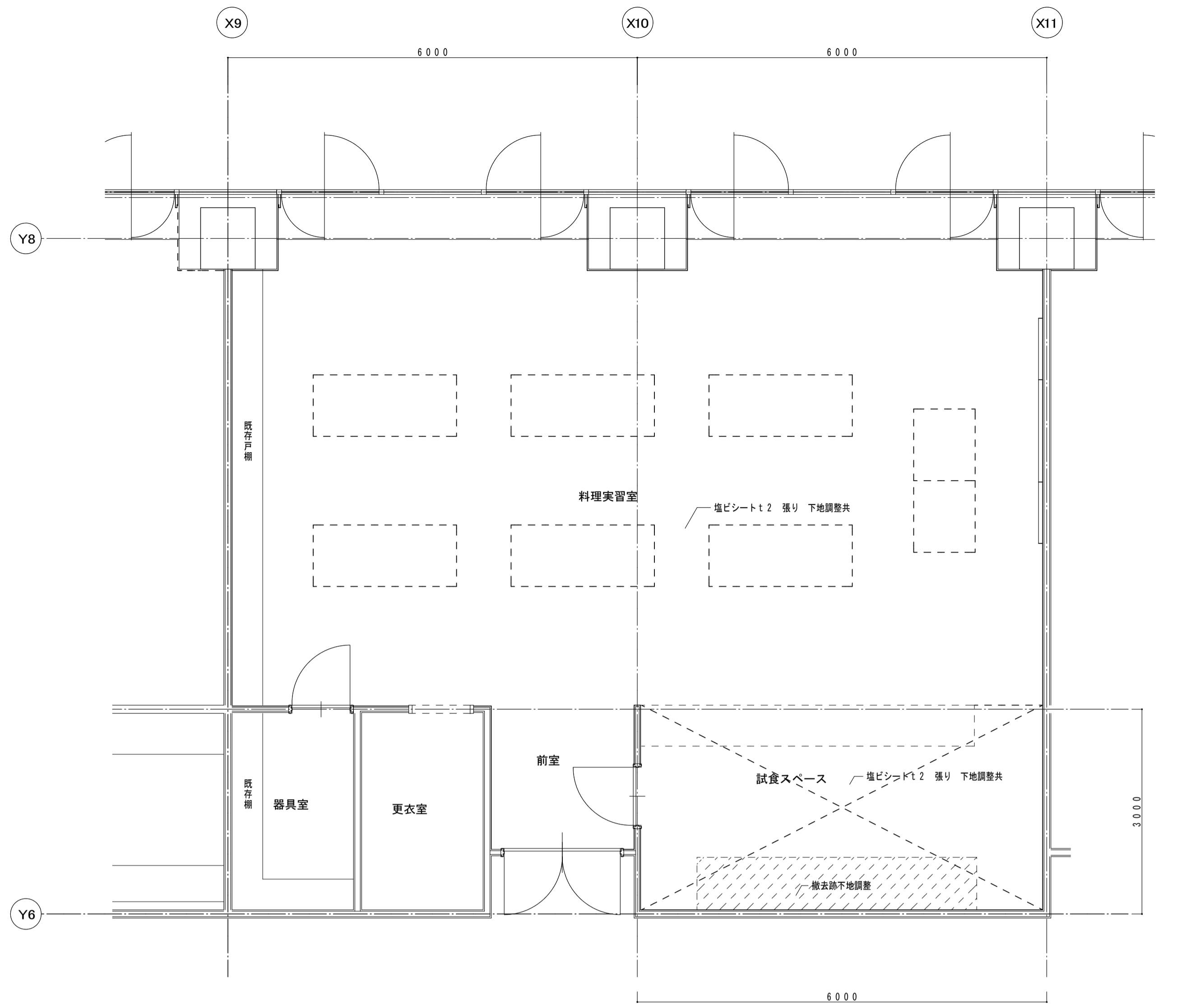
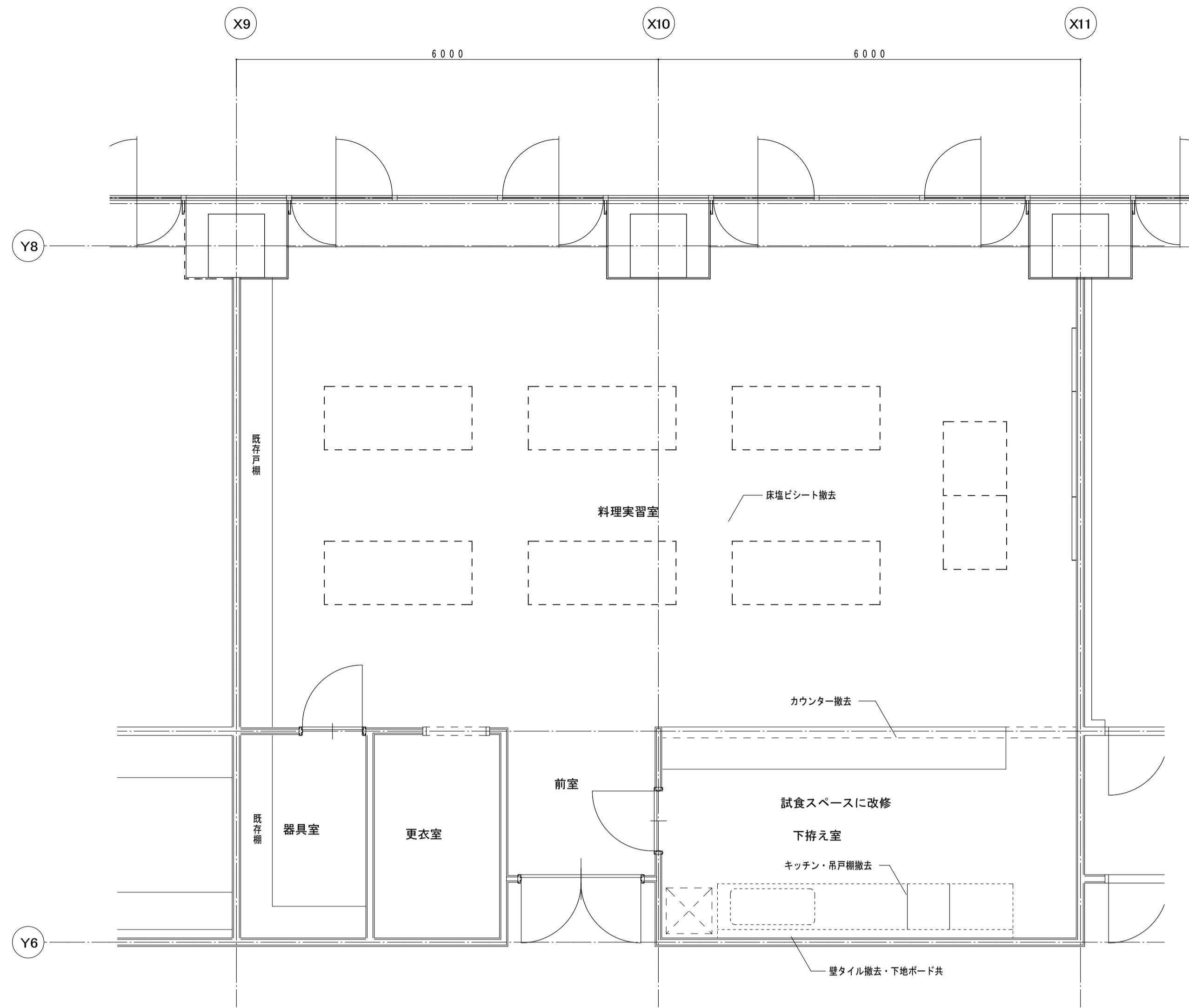

	既存仕上	撤去
床	塩ビシート	塩ビシート撤去
巾木	塩ビ巾木H=100	塩ビ巾木撤去
壁	ビニルクロス張り	ビニルクロス撤去 図示部タイル撤去
天井	ロックウール吸音板	天井材(下地共)撤去
		カウンター・流しセット撤去

	改修
床	塩ビシート12 張り 下地調整共
巾木	塩ビ巾木H=100
壁	ビニルクロス張り タイル撤去部ビニルクロス貼り・下地石膏ボードt12.5共
天井	ロックウール吸音板19 下地石膏ボード19 (軽鉄下地共)
	鏡は既存のままとする

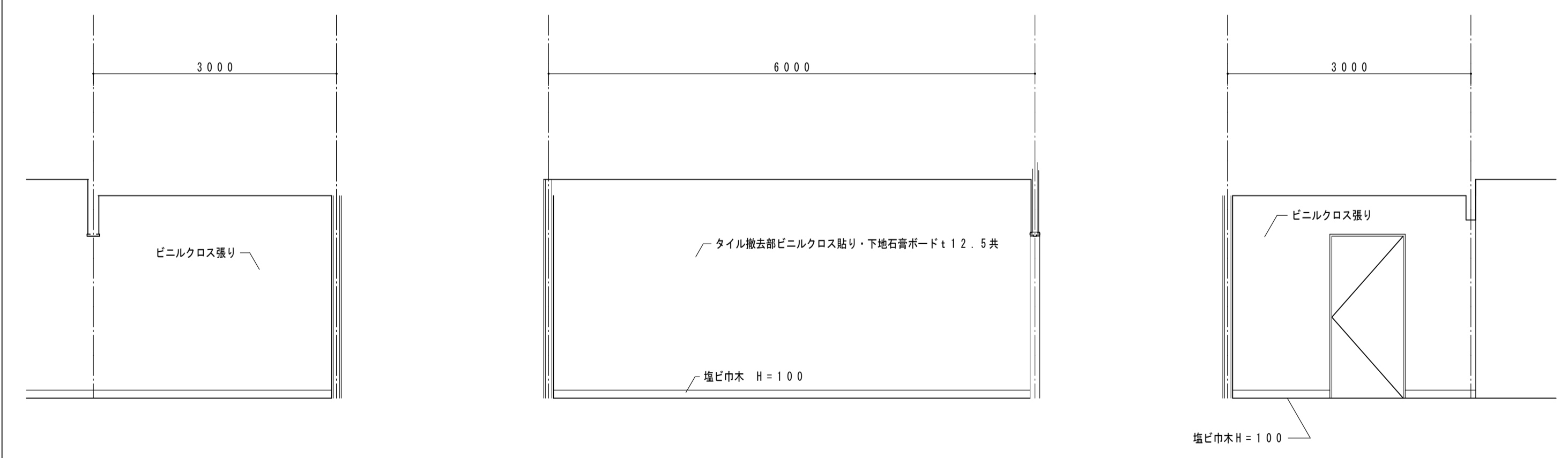
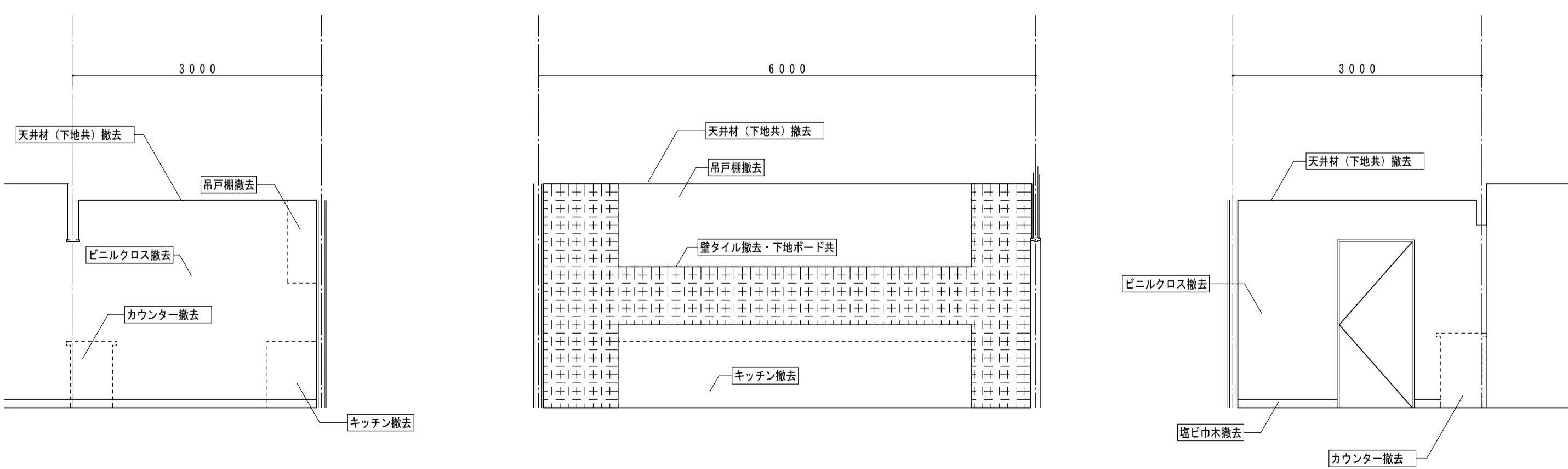

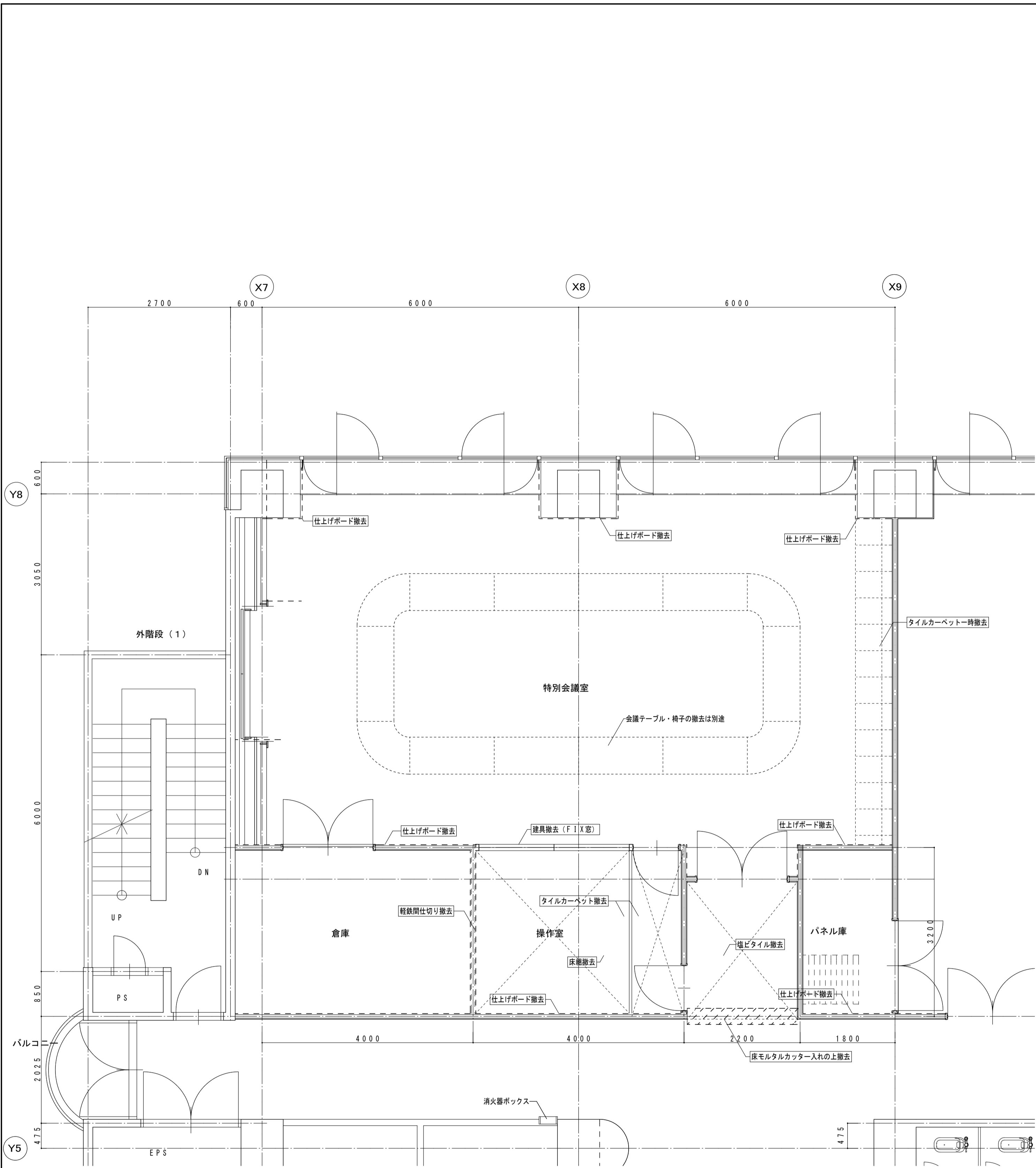

3階 特別会議室平面詳細図(撤去) 1:50

倉庫	既存仕上	撤去
床	塩ビタイル t2	塩ビタイル撤去
巾木	塩ビ巾木	塩ビ巾木撤去
壁	石膏ボード t12.5 EP	間仕切り撤去 (軽鉄下地共) 廊下側ボード撤去
天井	化粧石膏ボード t9	天井材 (下地共) 撤去

操作室	既存仕上	撤去
床	タイルカーペット	タイルカーペット撤去・一部床下地共
巾木	木製巾木=100	木製巾木撤去
壁	石膏ボード t12.5 EP	間仕切り撤去 (軽鉄下地共) 廊下側ボード撤去
天井	化粧石膏ボード t9	天井材 (下地共) 撤去

特別会議室	既存仕上	撤去
床	タイルカーペット 前室 塩ビタイル t2	図示部一時撤去 前室 塩ビタイル撤去
巾木	木製巾木=100 前室 塩ビ巾木	木製巾木撤去 前室 塩ビ巾木撤去
壁	ビニルシート張り (下地石膏ボード)	ビニルシート (下地石膏ボード共) 撤去
天井	ロックウール吸音板	天井材 (下地共) 撤去

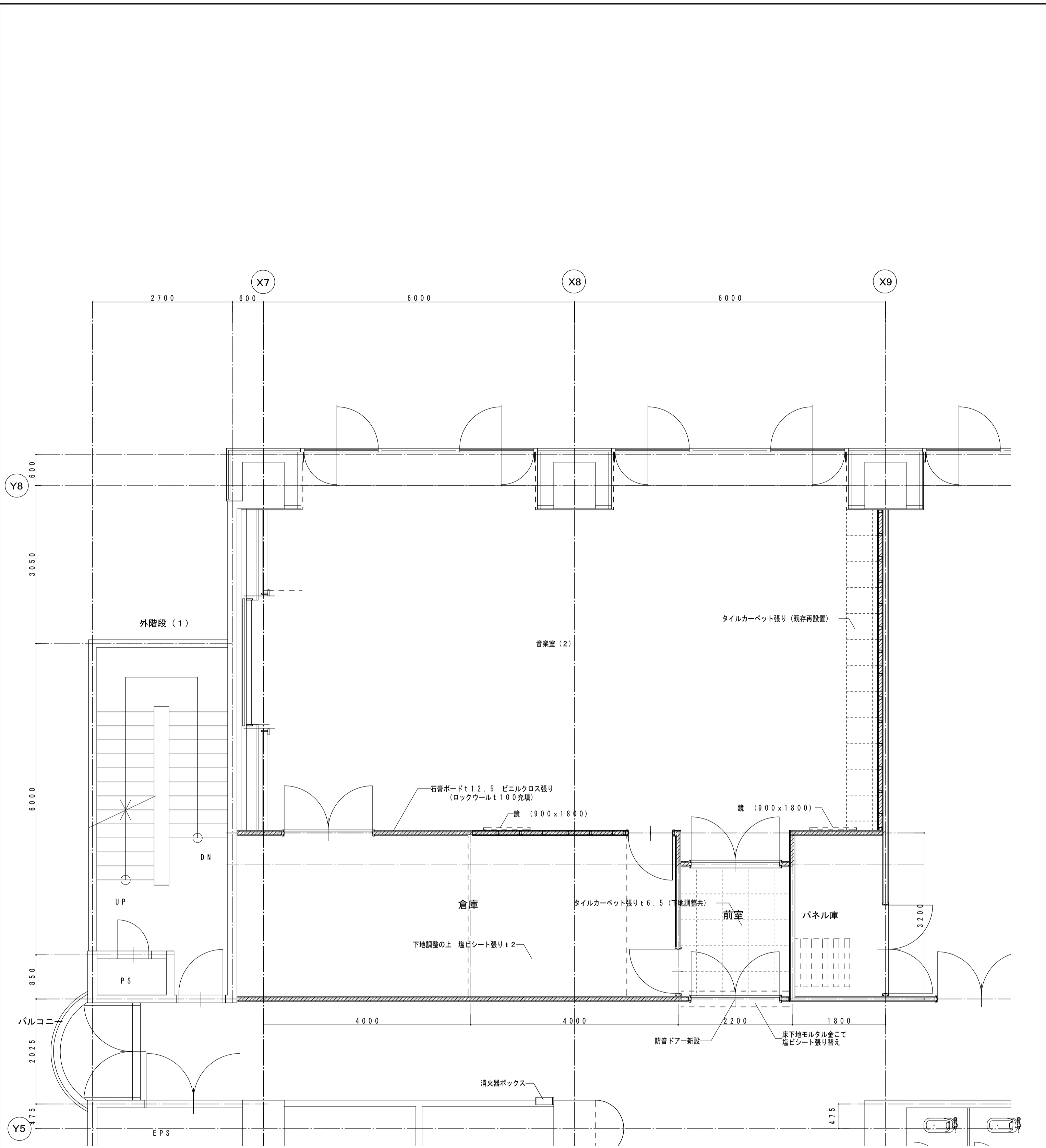

3階 音楽室(2)平面詳細図(改修) 1:50

倉庫	改修
床	塩ビシート t2 張り 下地調整共
巾木	塩ビ巾木=100
壁	石膏ボード t12.5 EP 廊下側 グラスウール t100充填
天井	化粧石膏ボード t9.5 (軽鉄下地共)

音楽室	改修
床	タイルカーペット張り (既存) 前室 タイルカーペット張り (塩ビタイル撤去・下地調整の上) 防音ドア下枠張り 下地モルタル金こて 廊下 一部塩ビシート張り替え
巾木	塩ビ巾木=75
壁	図示部 石膏ボード t12.5 ビニルクロス張り (ロックウール t100 充填)
天井	ロックウール吸音板 t12 下地石膏ボード t9.5 (軽鉄下地共)

3 CL
3.0
1.480
9.20

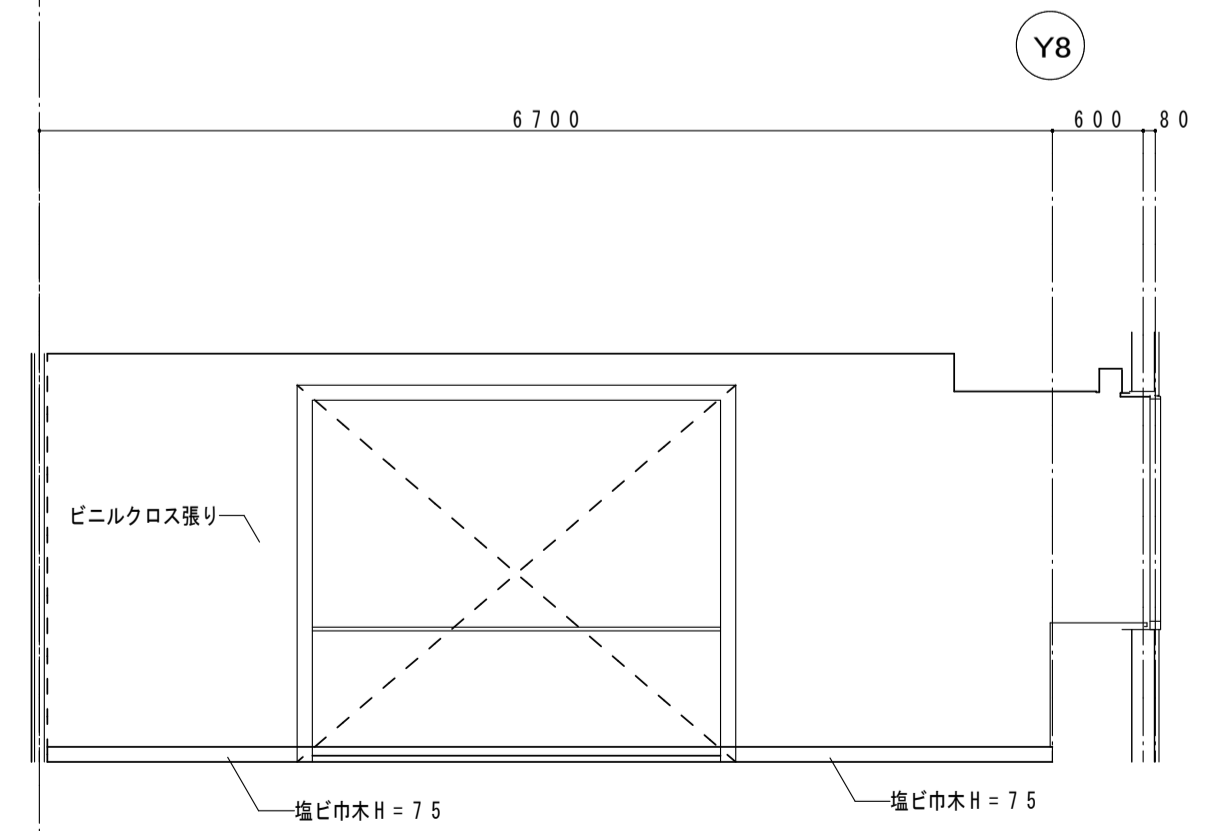
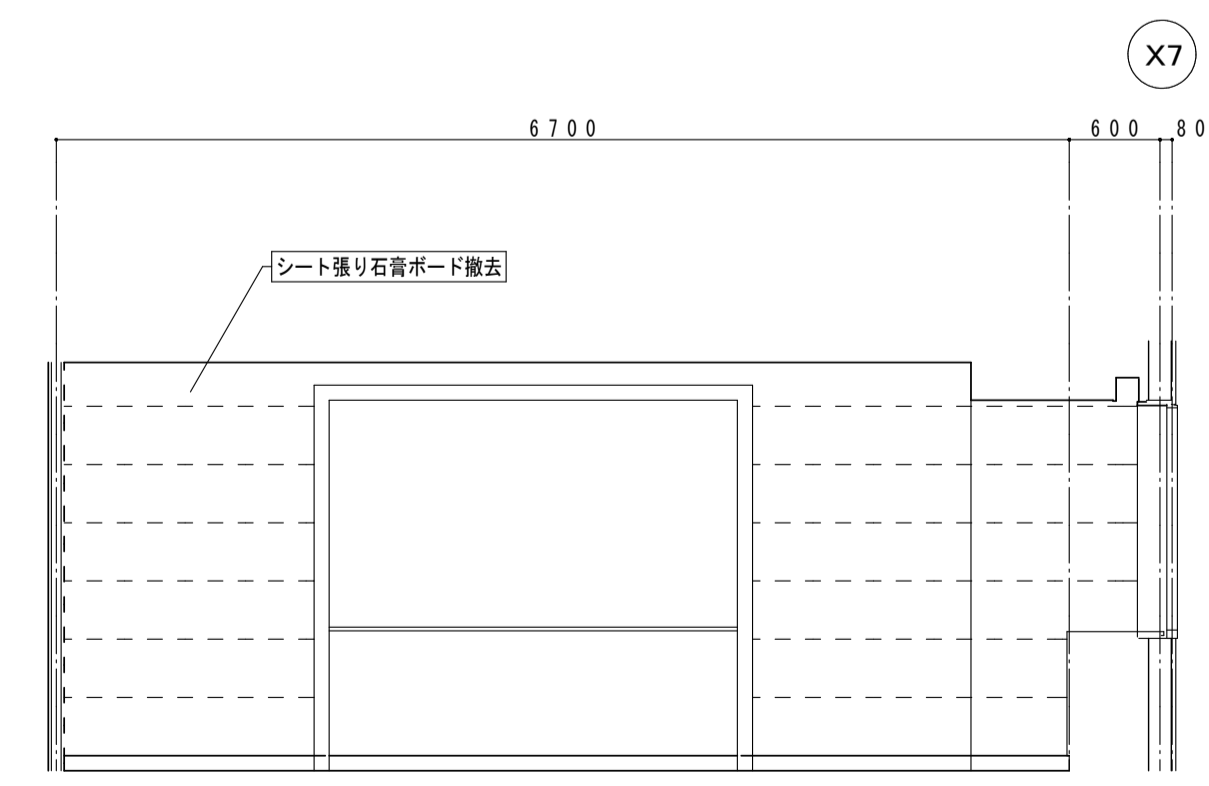
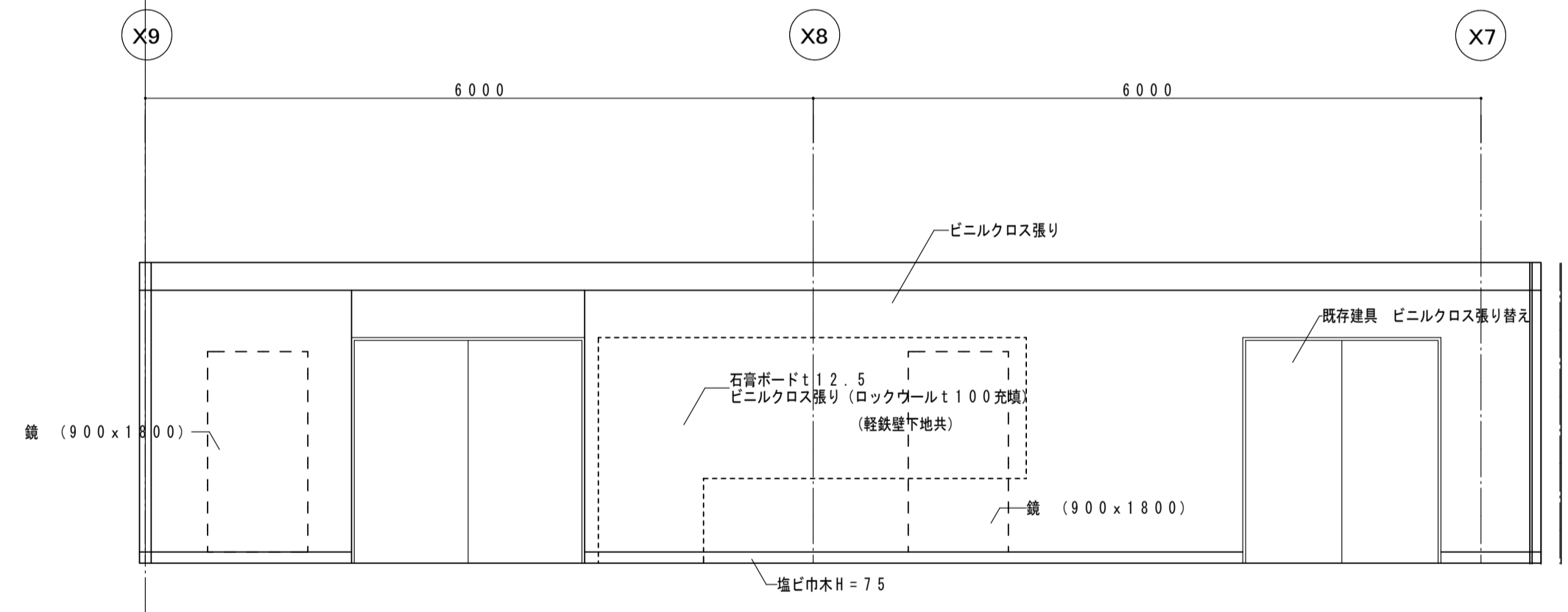
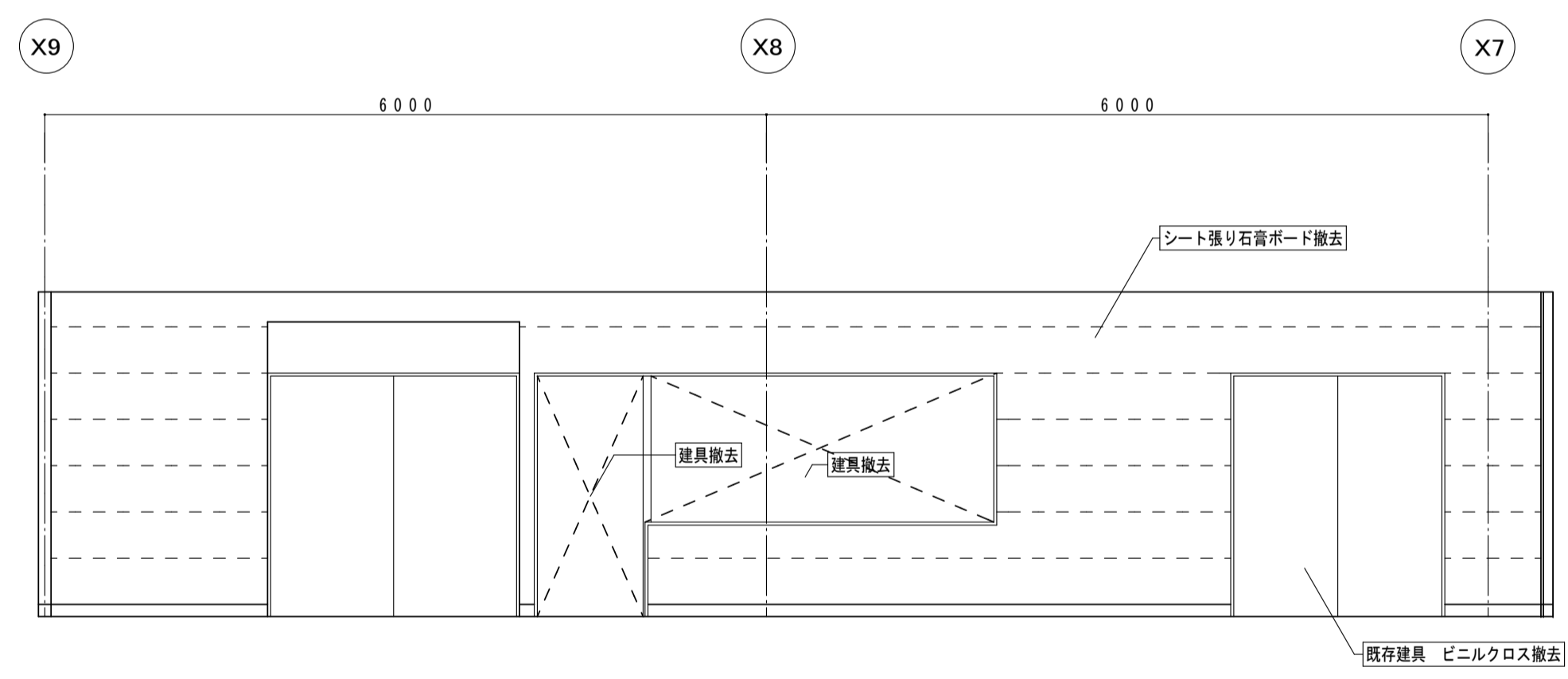
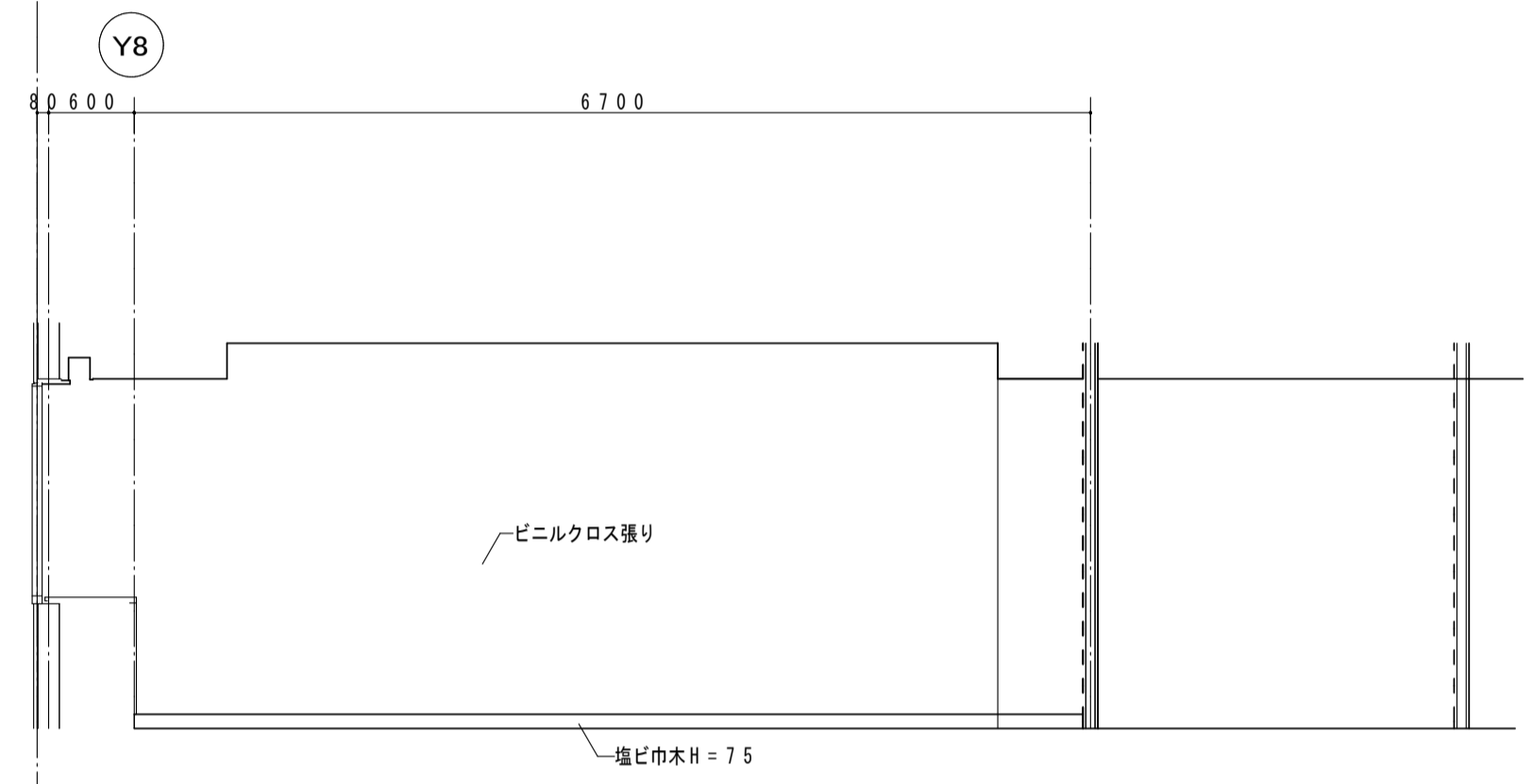
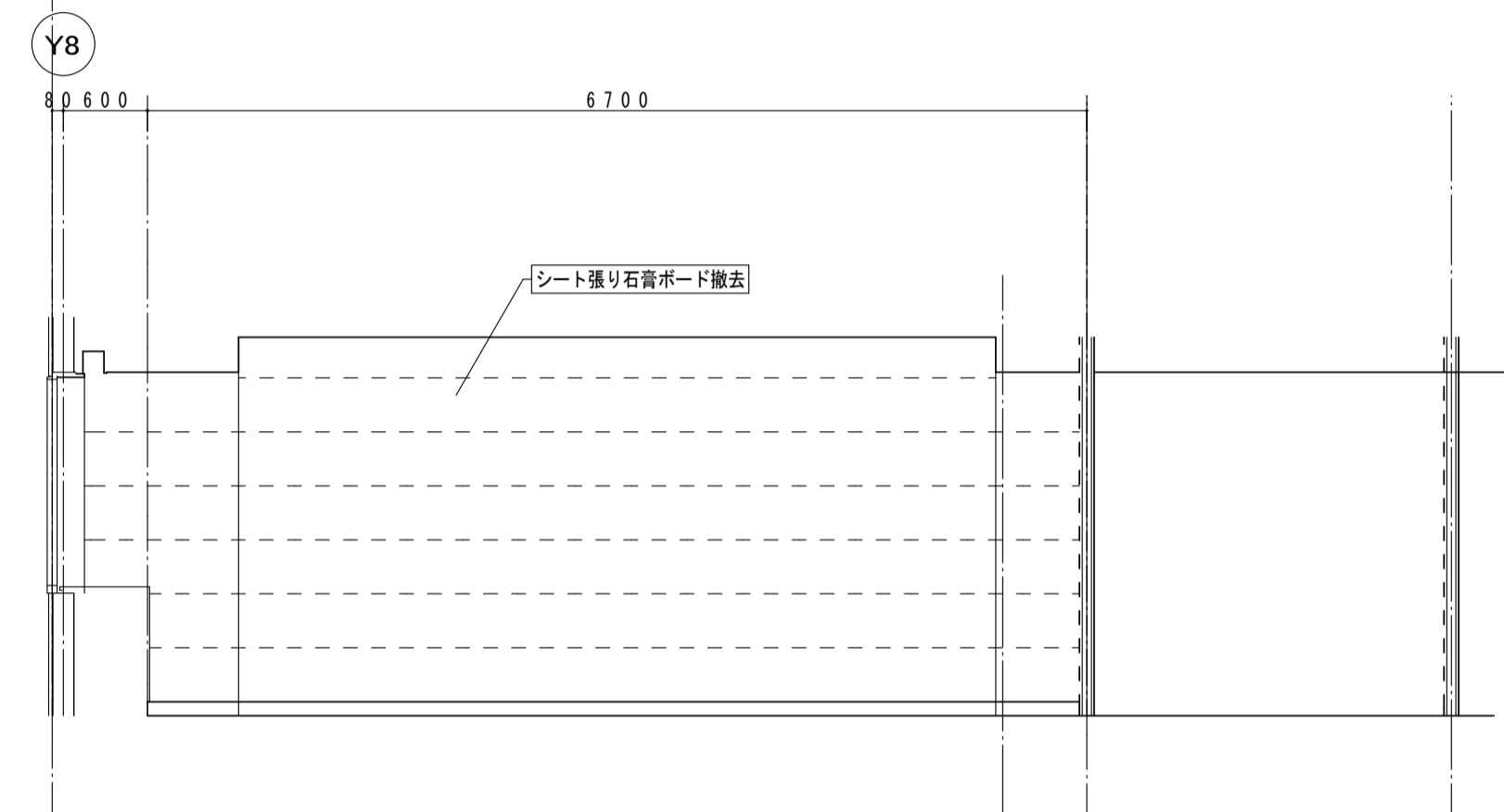
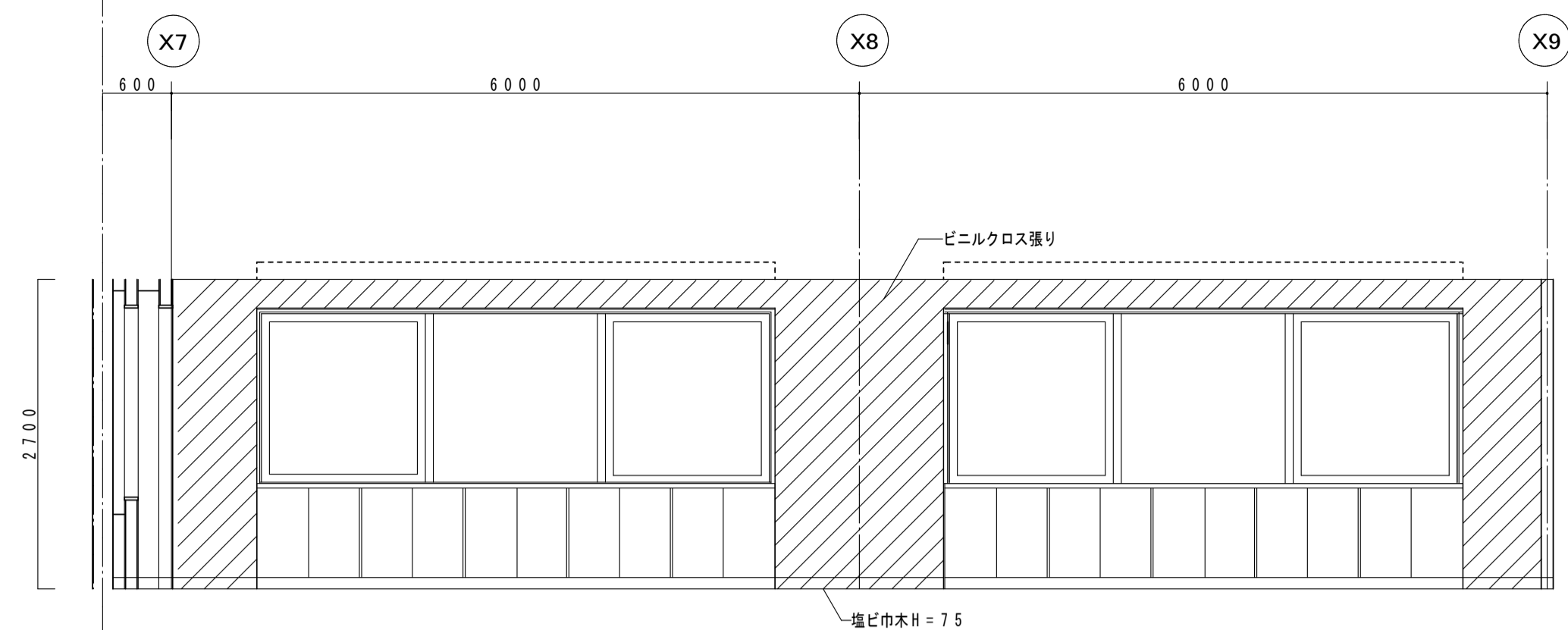
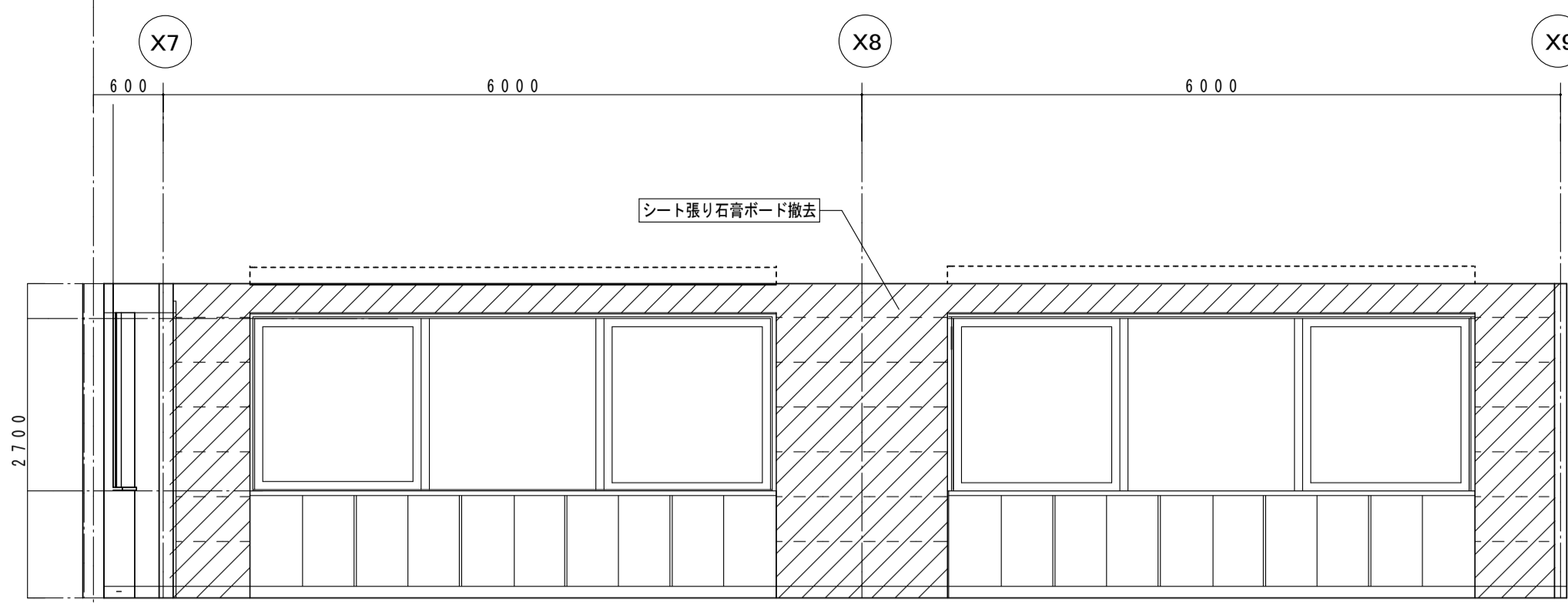

特別会議室

	既存仕上	撤去
床	タイルカーペット 前室 塩ビタイルt2	図示部一時撤去 前室 塩ビタイル撤去
巾木	木製巾木H=100 前室 塩ビ巾木	前室 塩ビ巾木撤去
壁	ビニルシート張り (下地石膏ボード)	ビニルシート張り (下地石膏ボード) 撤去
天井	ロックウール吸音板	天井材 (下地共) 撤去

音楽室

	改修
床	タイルカーペット張り (既存) 前室 タイルカーペット張り (塩ビタイル撤去・下地調整の上) 防音ドア下枠張り 下地モルタル金こて 廊下 一部塩ビシート張り替え
巾木	塩ビ巾木H75
壁	図示部 石膏ボードt12.5 ビニルクロス張り (ロックウールt100充填)
天井	ロックウール吸音板t12 下地石膏ボードt9.5 (軽鉄下地共)

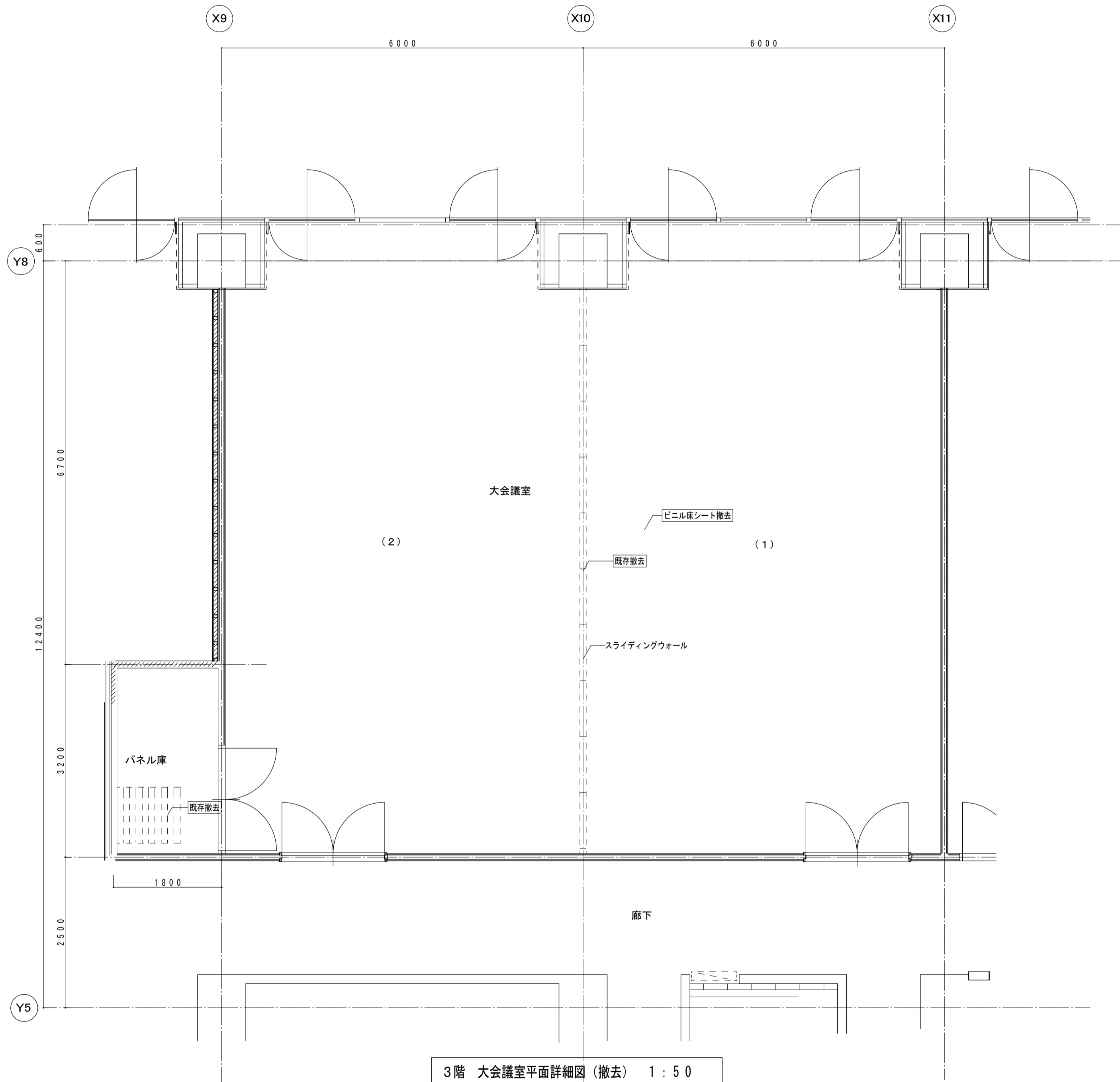

3階 大会議室平面詳細図 (撤去) 1:50

大会議室1・2		
	既存仕上	撤去
床	ビニル床シート	ビニル床シート撤去
巾木	塩ビ巾木	塩ビ巾木撤去
壁	ビニルクロス張り (下地石膏ボード)	ビニルクロス撤去
天井	ロックウール吸音板112	天井材 (下地共) 撤去
		スライディングウォール撤去

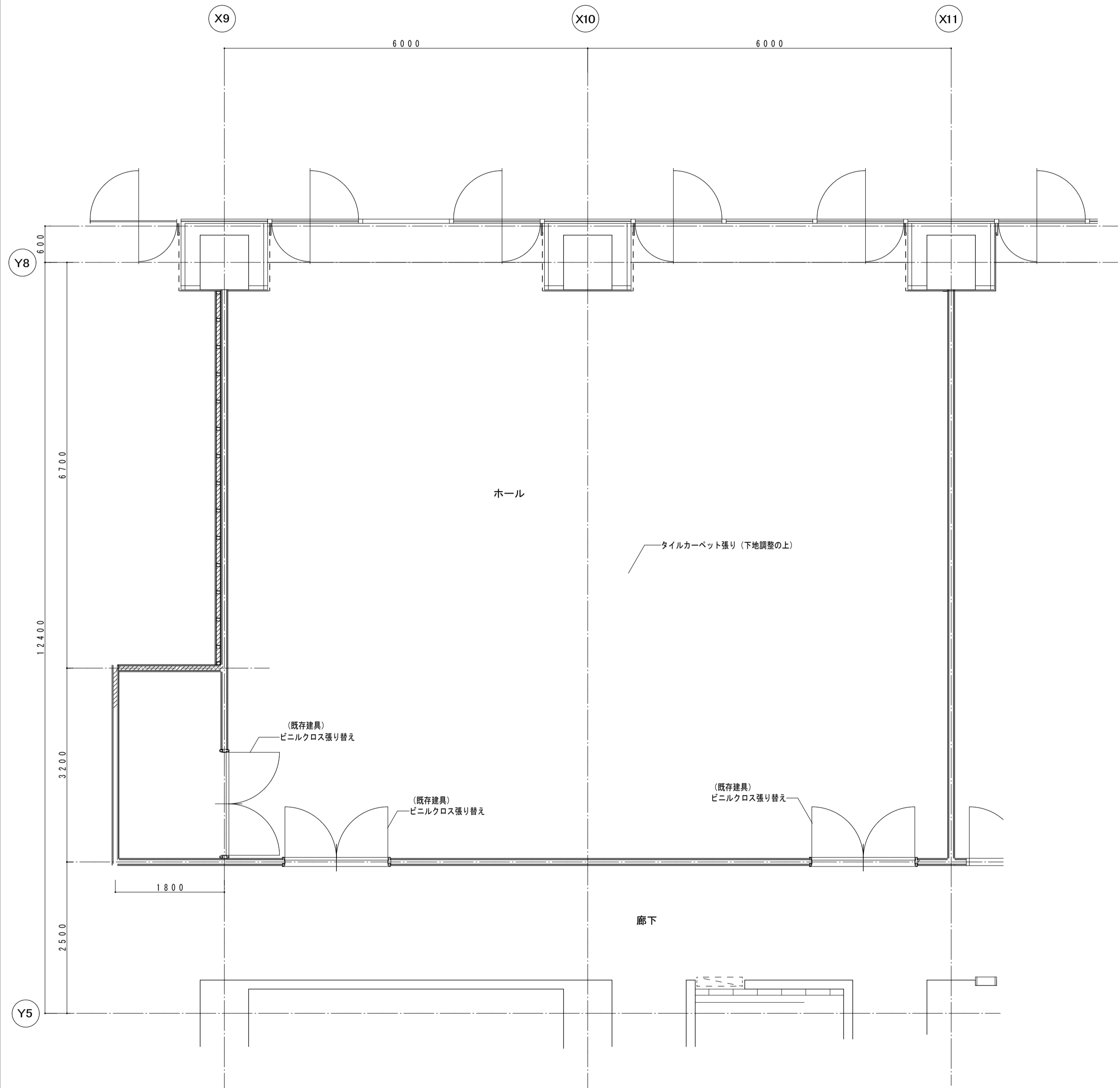

3階 ホール平面詳細図 (改修) 1:50

音楽室	
	改修
床	タイルカーペット張り (下地調整の上)
巾木	塩ビ巾木H75
壁	ビニルクロス張り替え
天井	ロックウール吸音板t9 下地石膏ボードt9.5 (軽鉄下地共)

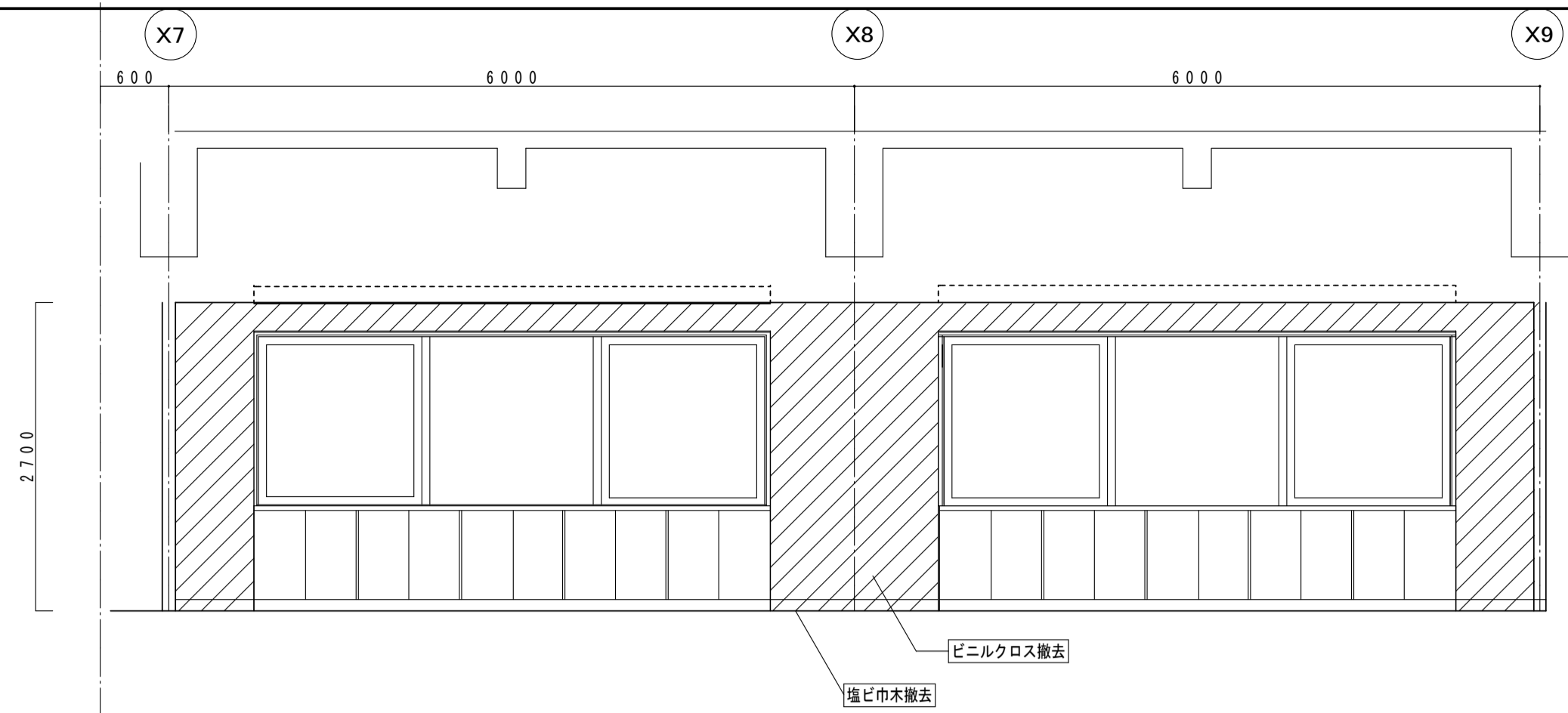

A面 展開図 (撤去) 1:50

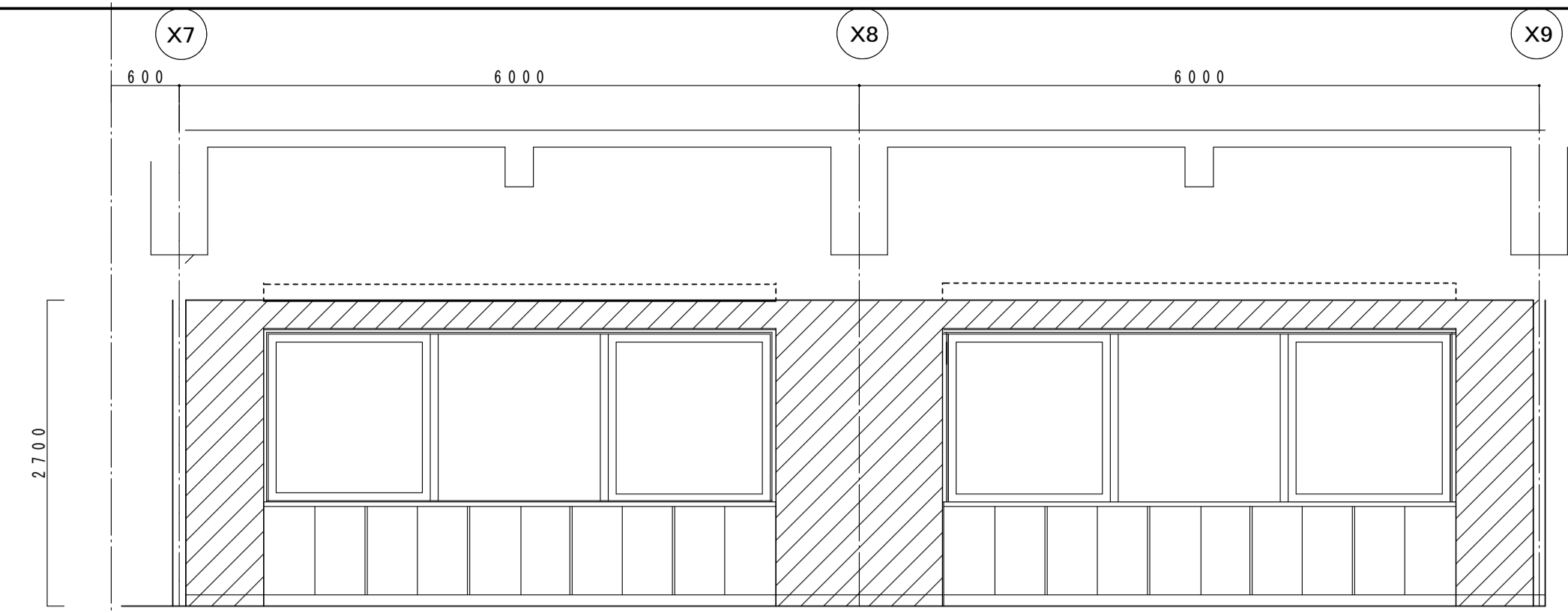

A面 展開図 (改修) 1:50

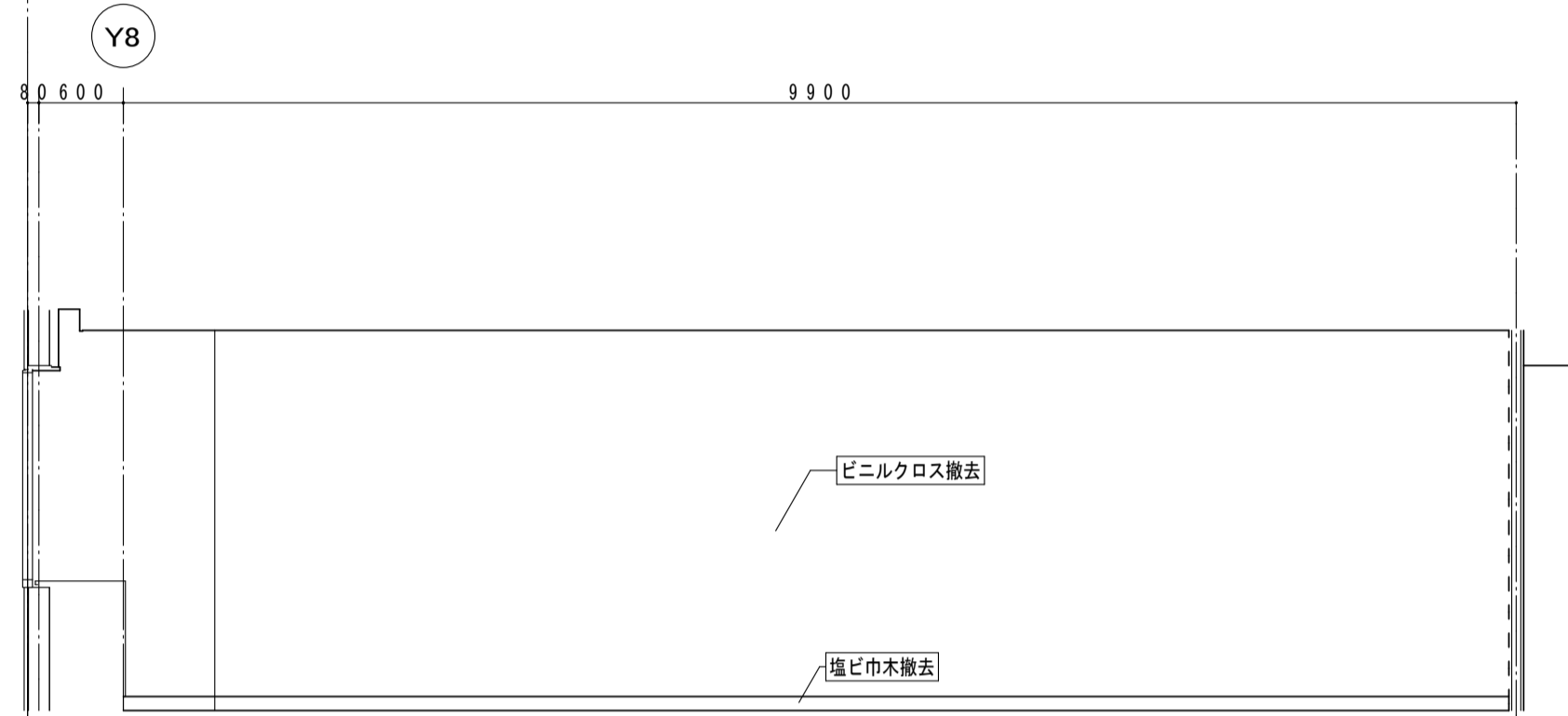

B面 展開図 (撤去) 1:50

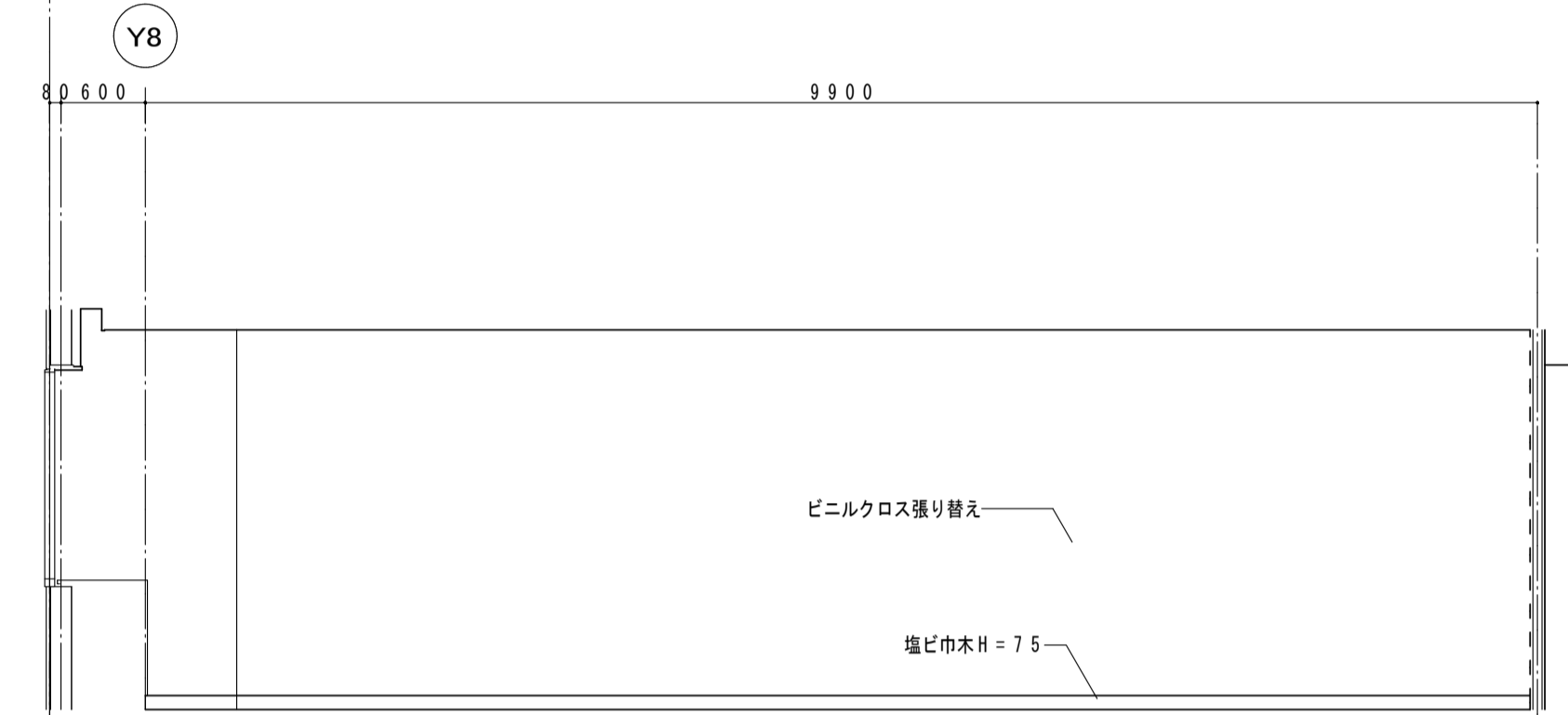

B面 展開図 (改修) 1:50

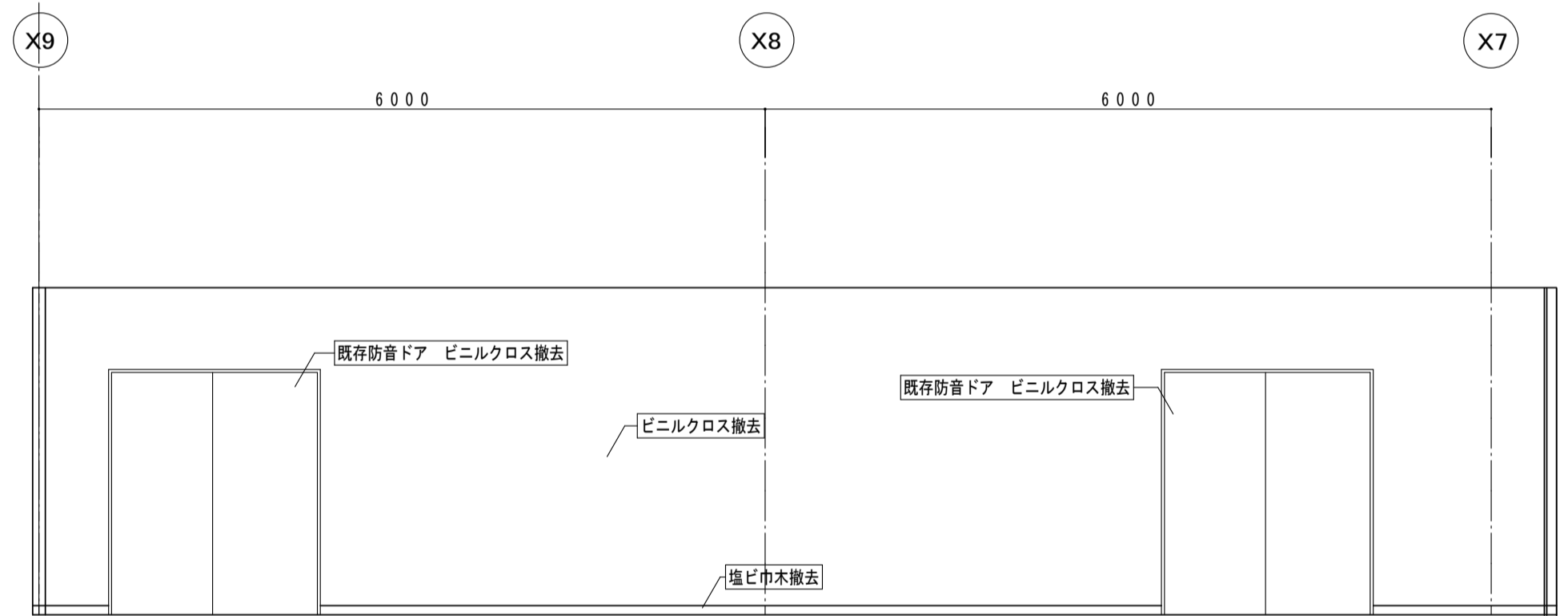

C面 展開図 (撤去) 1:50

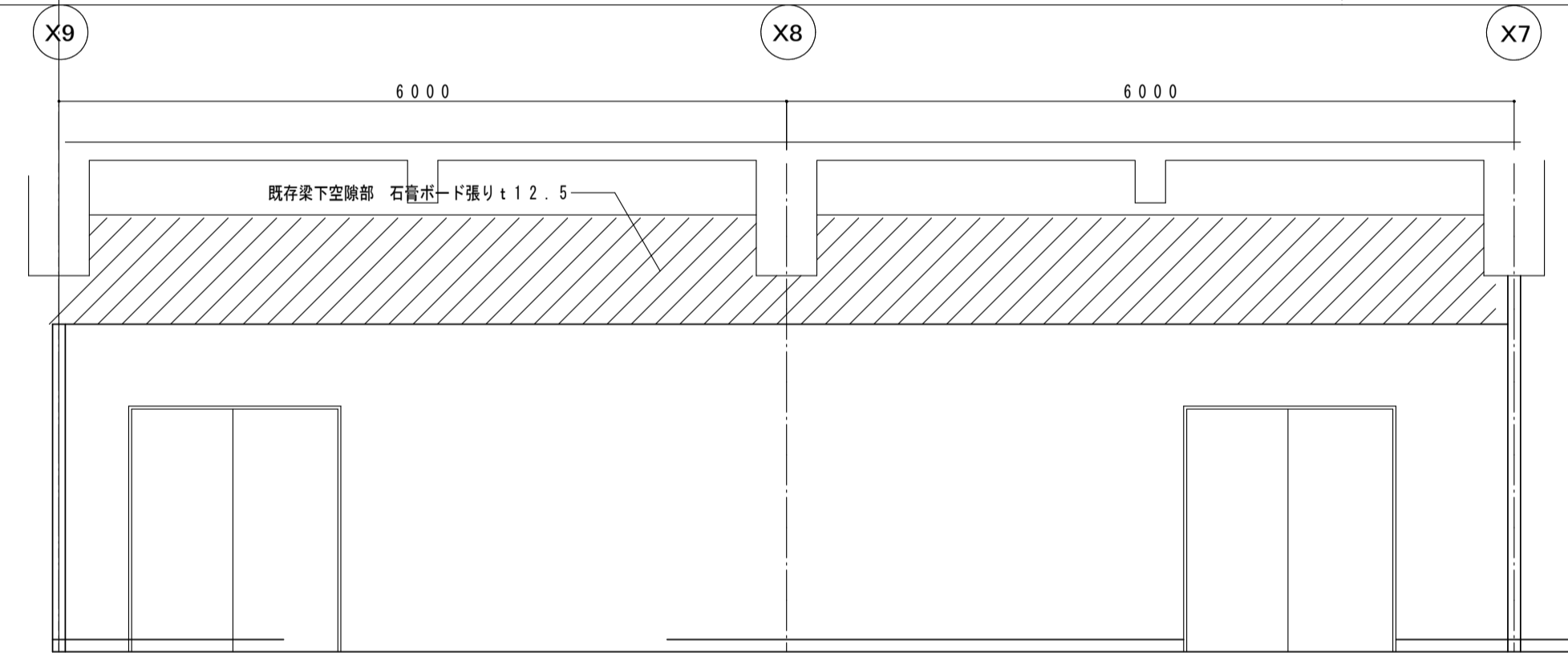

C面 展開図 (改修) 1:50

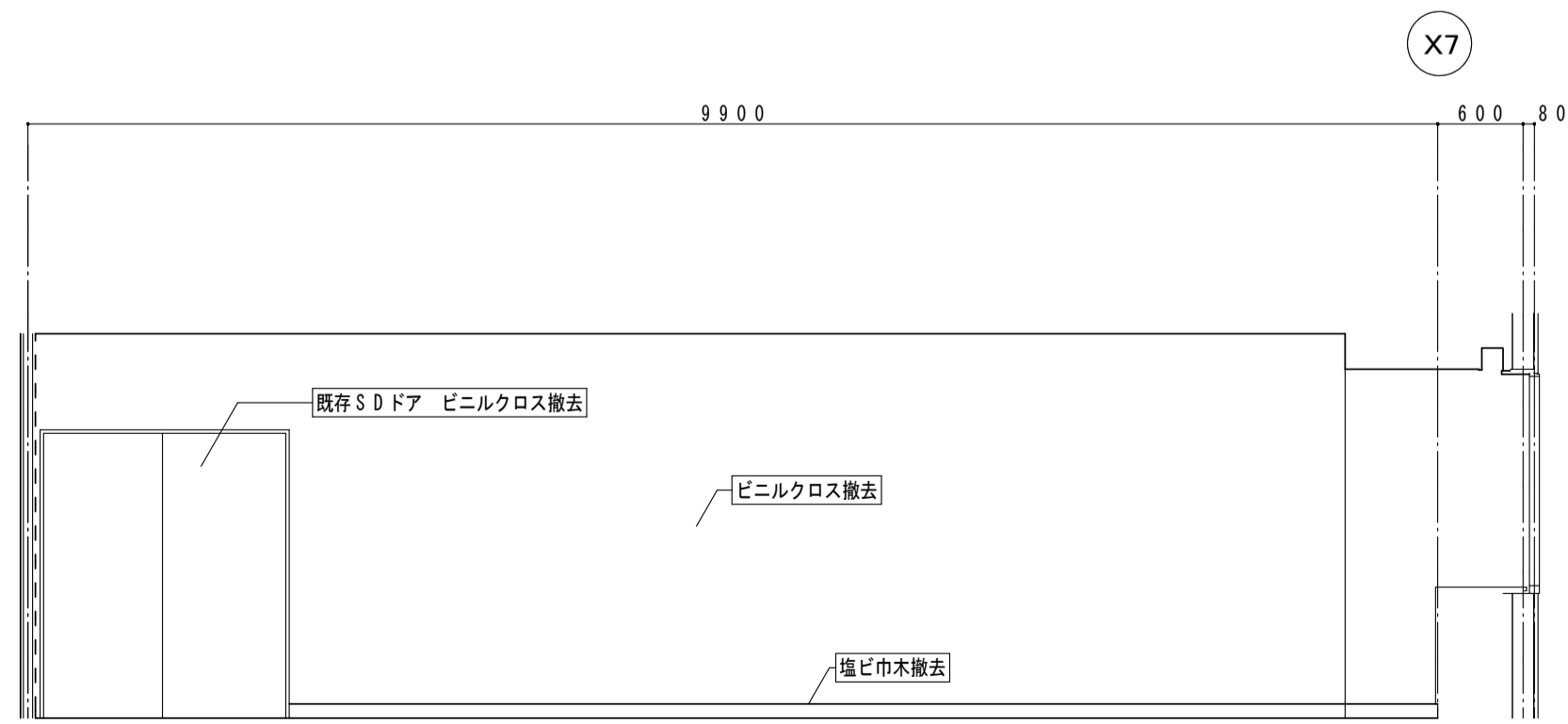

D面 展開図 (撤去) 1:50

大会議室1・2

	既存仕上	撤去
床	ビニル床シート	ビニル床シート撤去
巾木	塩ビ巾木	塩ビ巾木撤去
壁	ビニルクロス張り (下地石膏ボード)	ビニルクロス撤去
天井	ロックウール吸音板t12	天井材 (下地共) 撤去
		スライディングウォール撤去

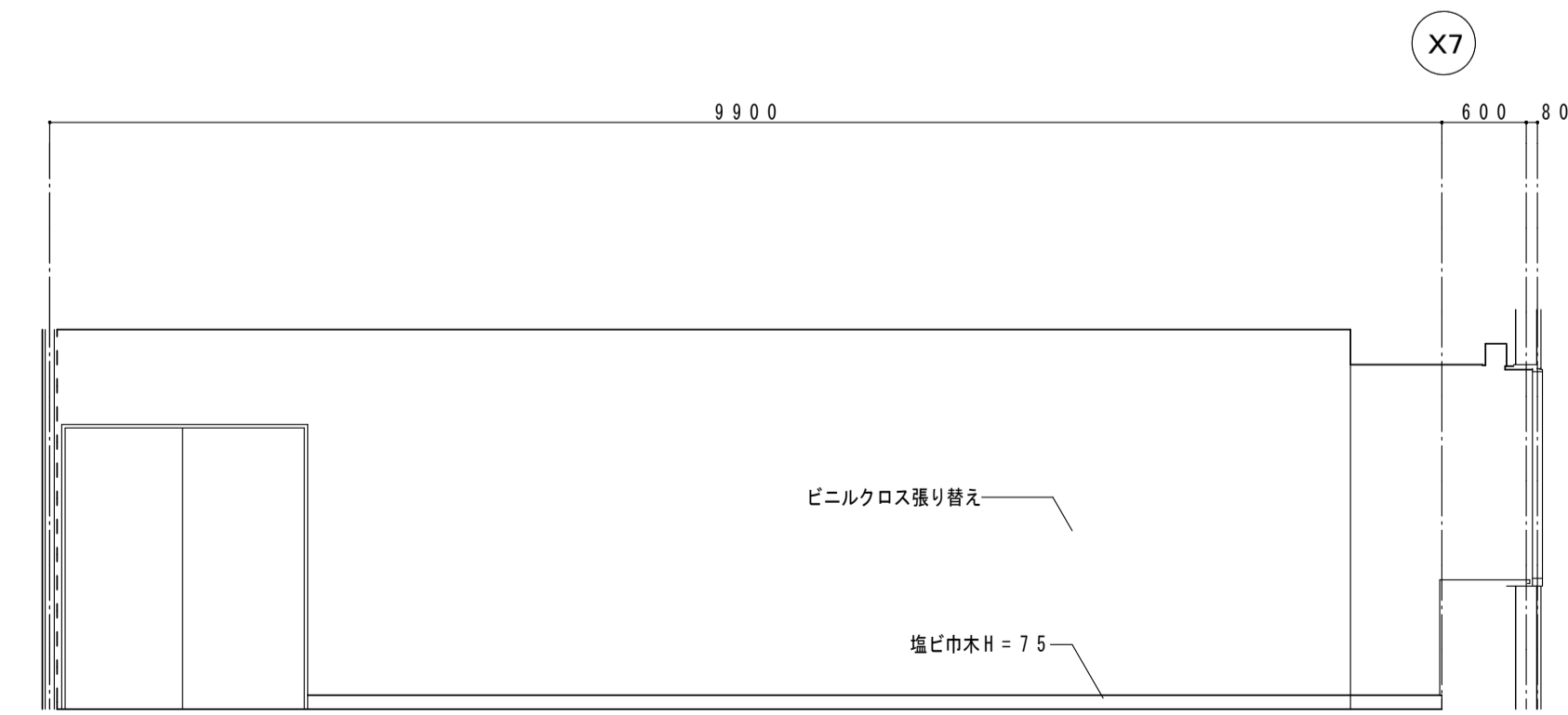

D面 展開図 (改修) 1:50

音楽室

	改修
床	タイルカーペット張り (下地調整の上)
巾木	塩ビ巾木H-75
壁	ビニルクロス張り替え
天井	ロックウール吸音板 t12 下地石膏ボード t9.5 (軽鉄下地共)

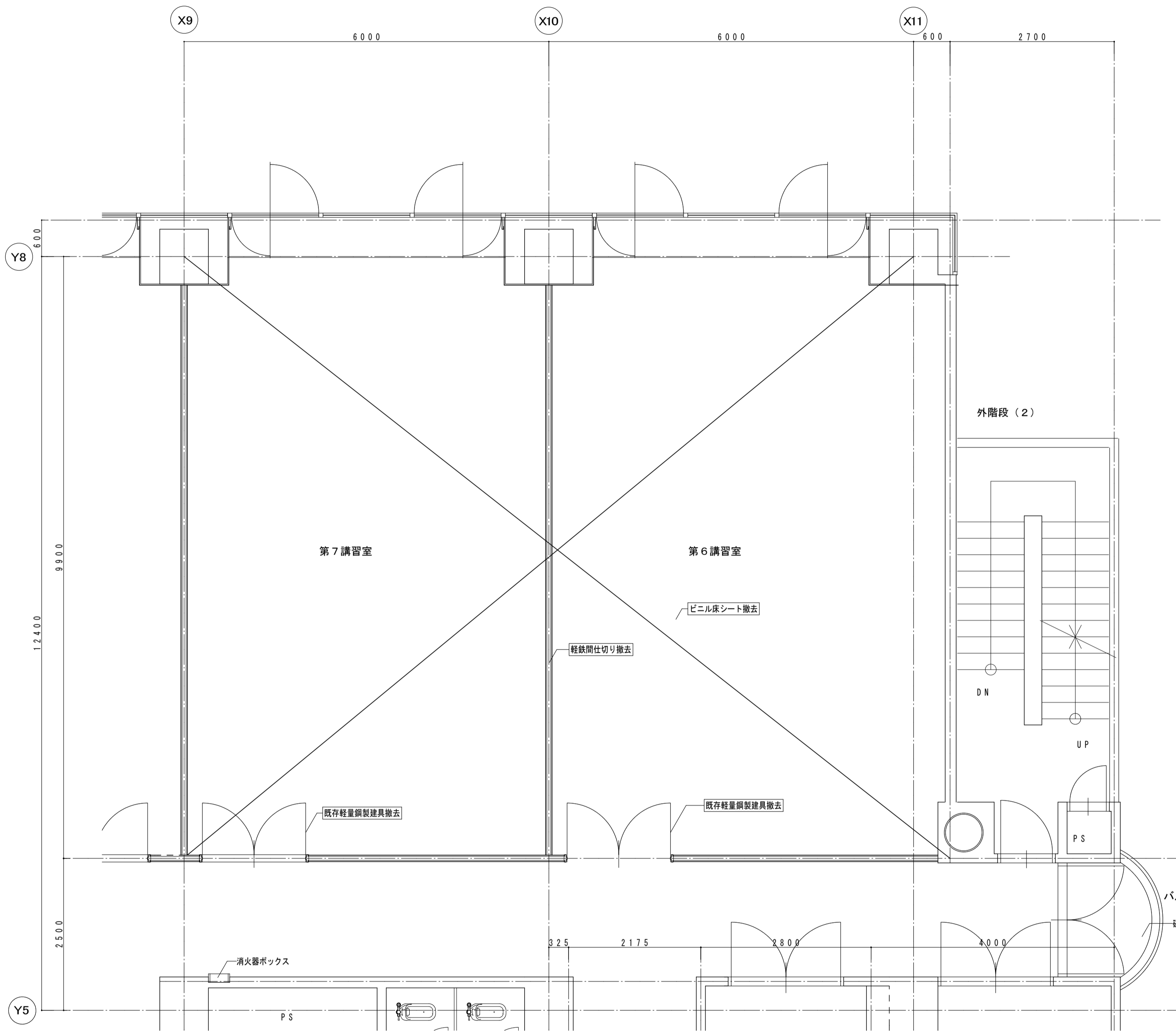

3階 講習室平面詳細図(撤去) 1:50

講習室		
	既存仕上	撤去
床	ビニル床シート	ビニル床シート撤去
巾木	塩ビ巾木	塩ビ巾木撤去
壁	ビニルクロス張り(下地石膏ボード)	ビニルクロス撤去
天井	ロックウール吸音板t12	天井材(下地共)撤去 軽鉄間仕切り撤去

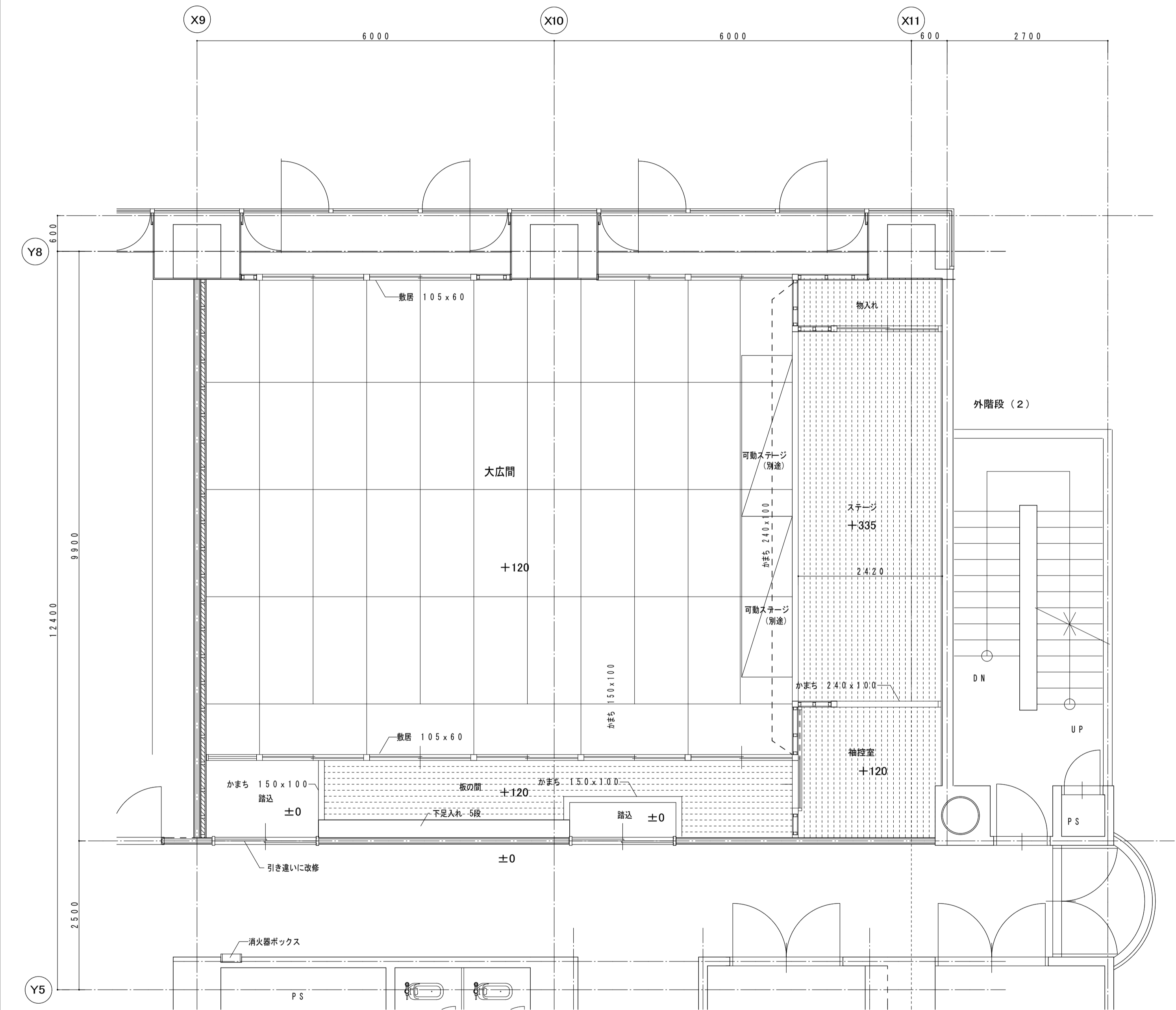

3階 大広間平面詳細図(改修) 1:50

階段・板の間	
改修	
床	タイルカーペット張り(下地調整の上)板の間 置き床の上合板t9 フローリング張りt15
巾木	ヒノキ巾木 H-75
壁	ビニルクロス張り替え
天井	化粧石膏ボード19.5 の上 ビニルクロス張り(軽鉄下地共) 下足入れ

大広間	
改修	
床	置き床の上 たたみ敷き ステージ・袖控室 置き床の上合板t9 フローリング張りt15
巾木	たたみ寄せ ヒノキ巾木 H-60
壁	ビニルクロス張り替え ビニルクロス張り替え X9通り 軽鉄下地新設#65 @450 石膏ボードt12.5二重張りの上 ビニルクロス張り(ロックウール充填t100)
天井	木目化粧石膏ボード19.5 (軽鉄下地共) 化粧石膏ボード19.5 の上 ビニルクロス張り(軽鉄下地共) 一部化粧石膏ボード19.5 の上 ビニルクロス張り

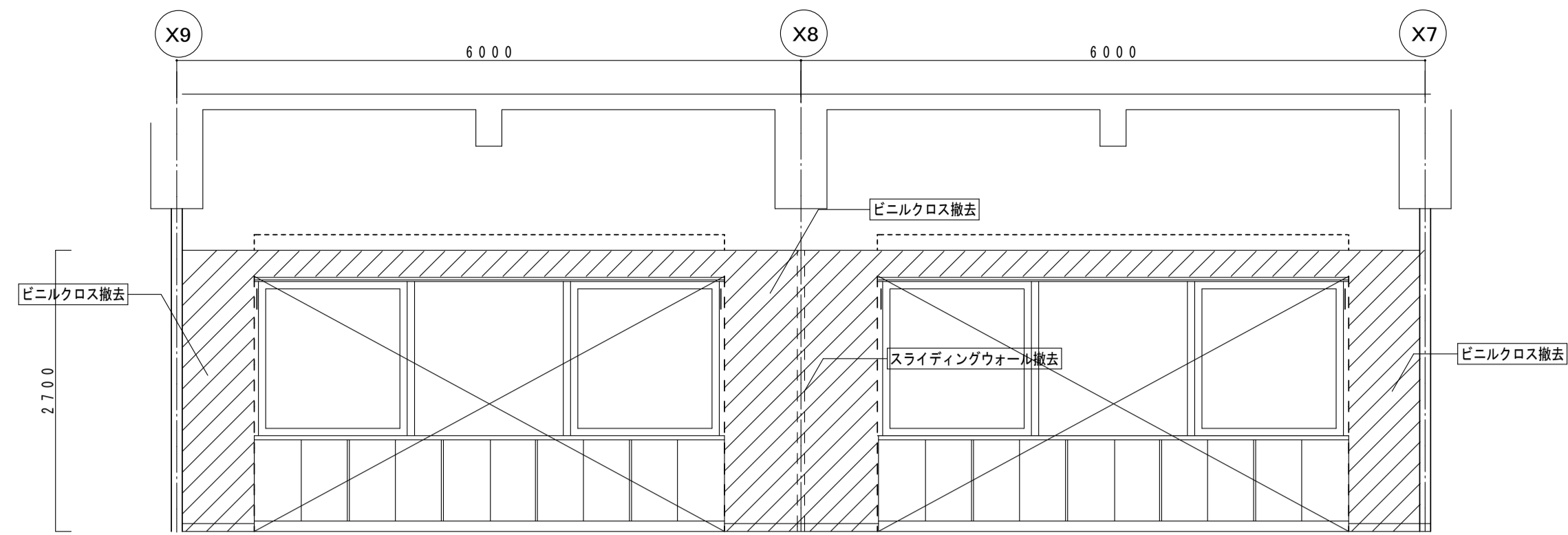

A面 展開図(撤去) 1:50

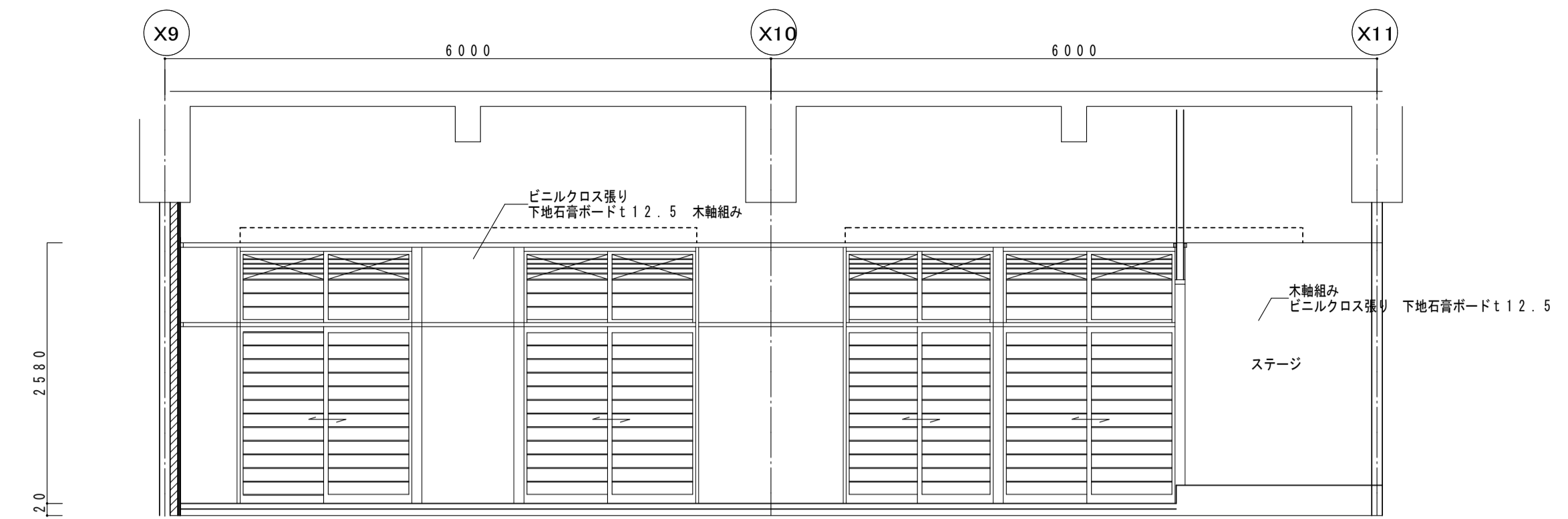

A面 展開図(改修) 1:50

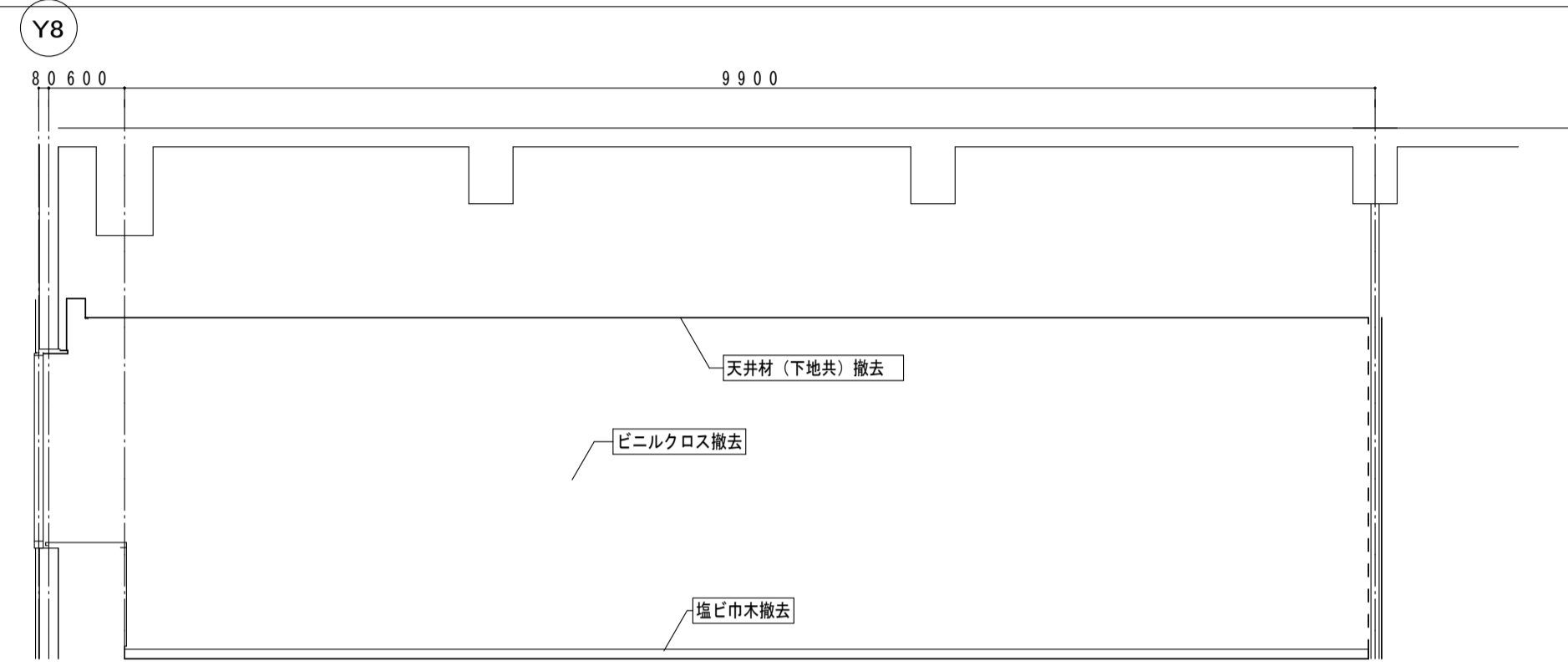

B面 展開図(撤去) 1:50

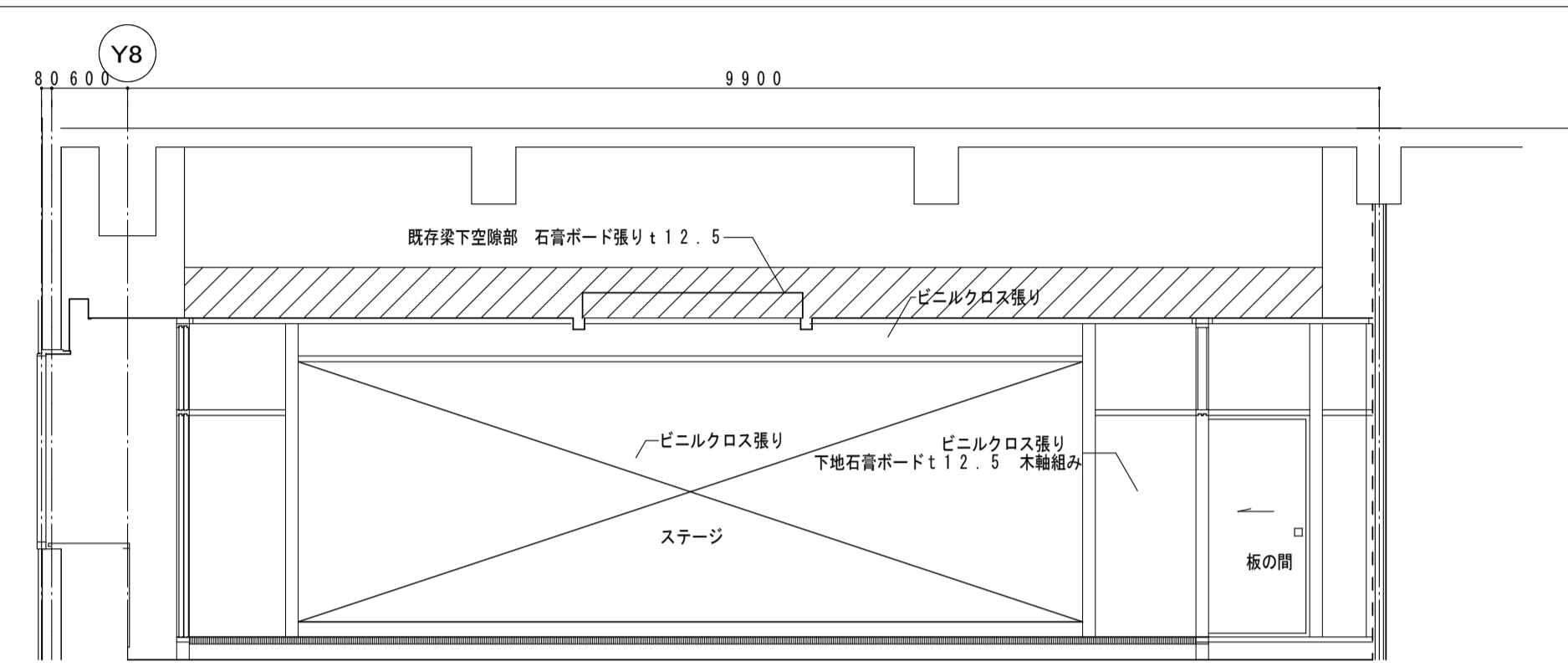

B面 展開図(改修) 1:50

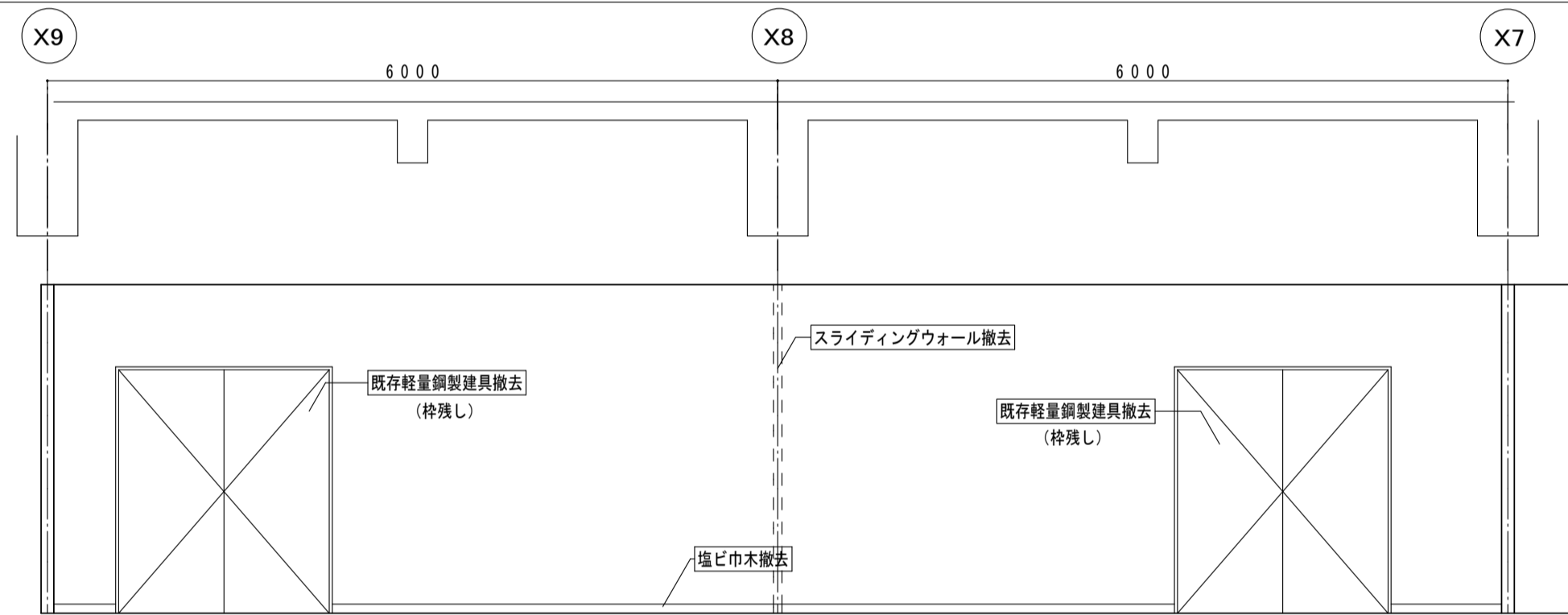

C面 展開図(撤去) 1:50

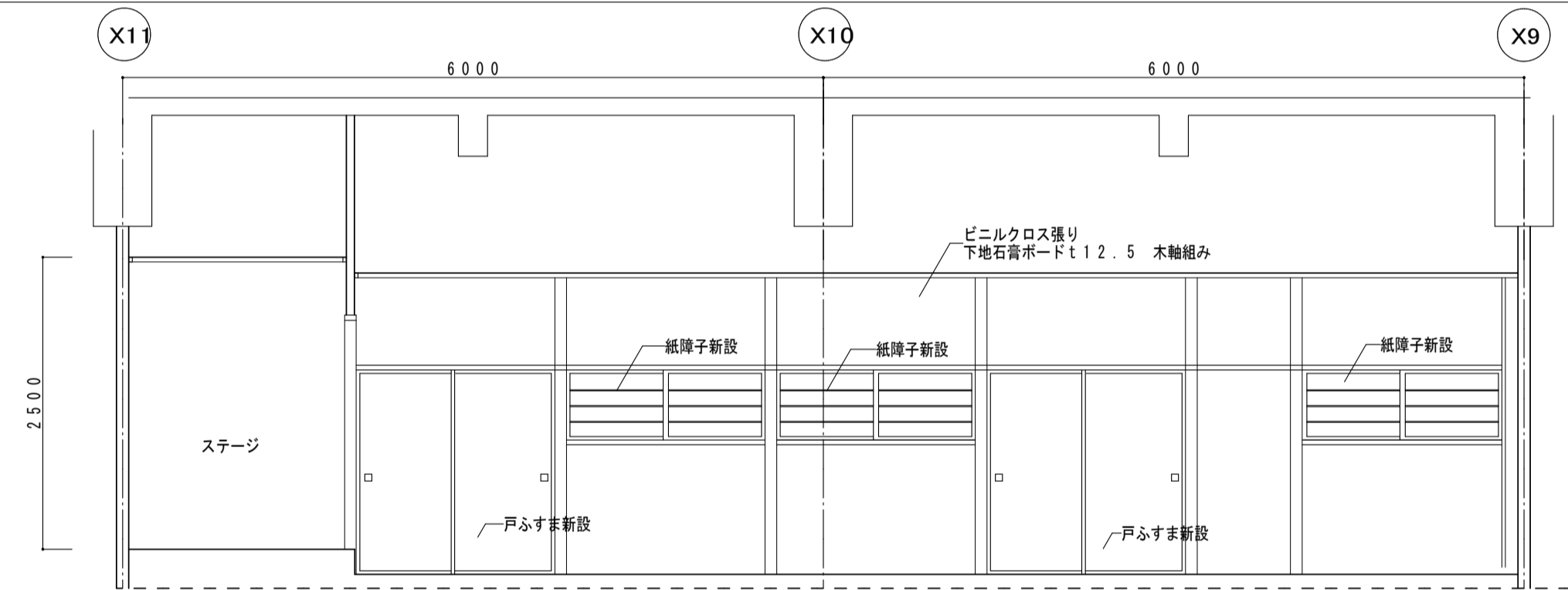

C面 展開図(改修) 1:50

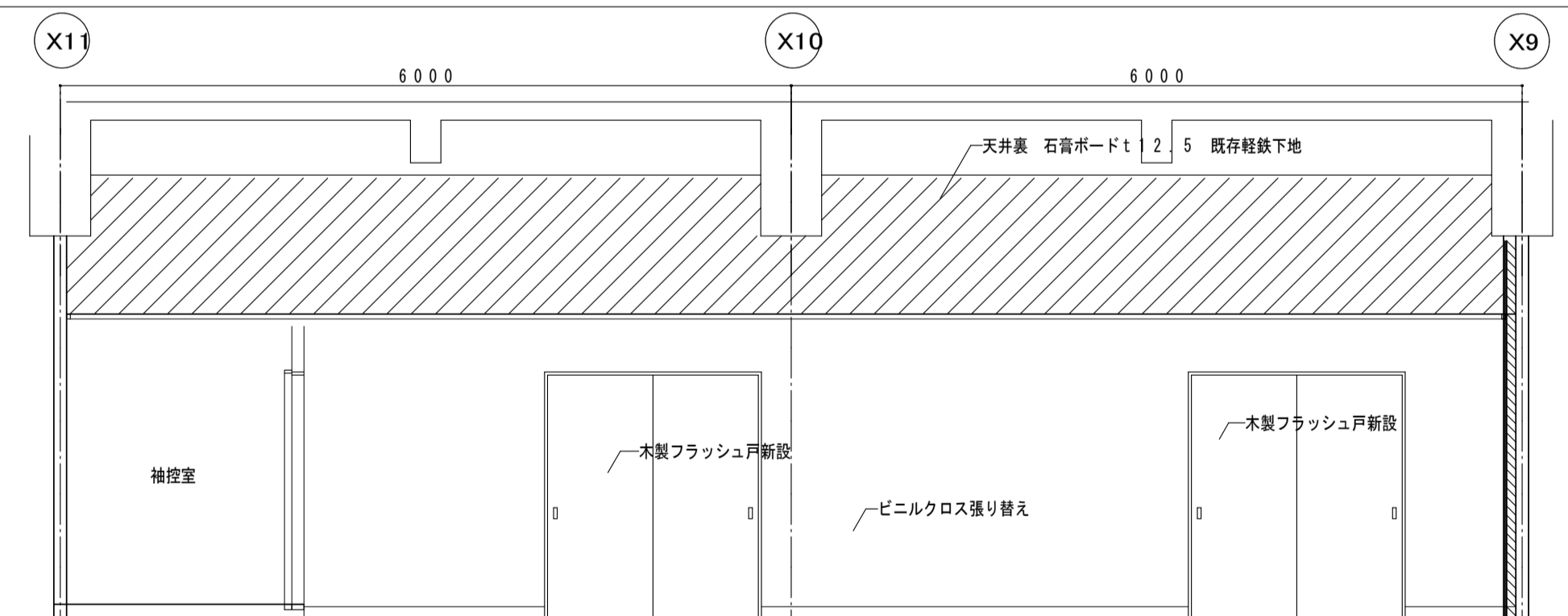

路込 C面 展開図(改修) 1:50

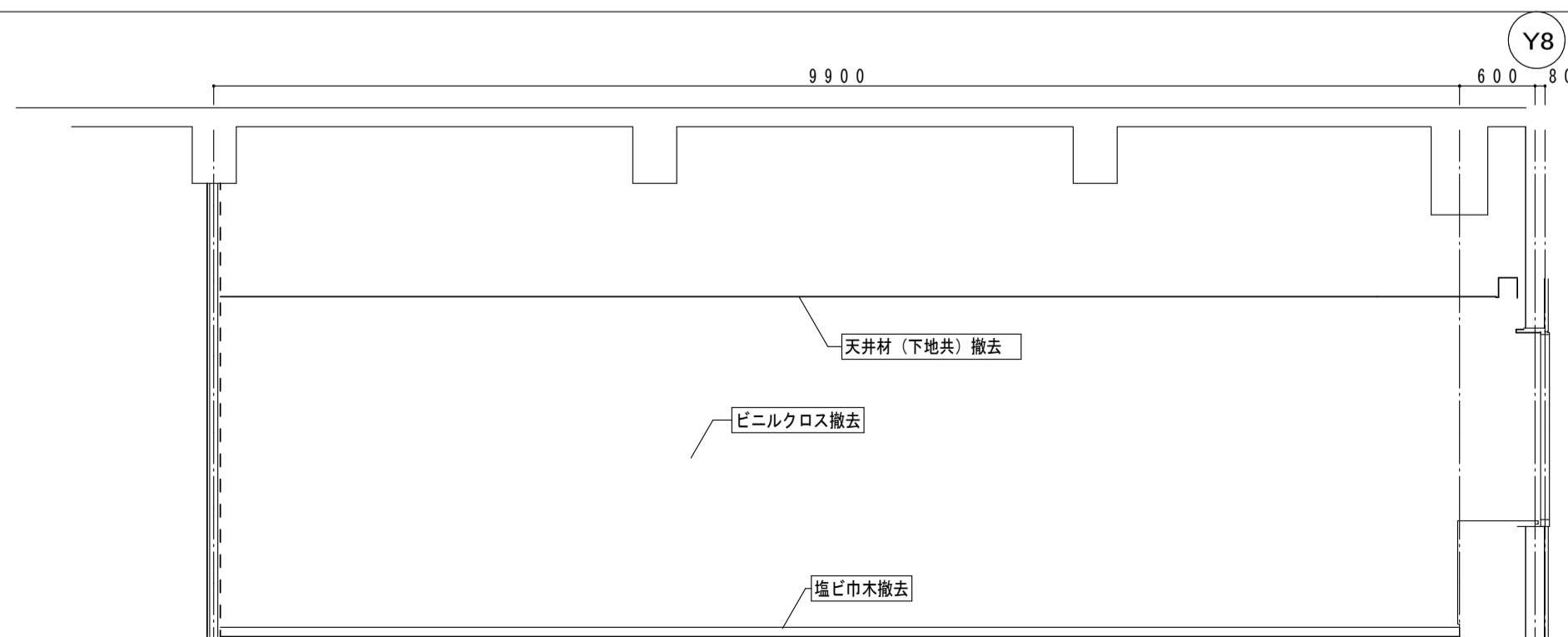

D面 展開図(撤去) 1:50

第6、7講習室

既存仕上	撤去
床	ビニル床シート
巾木	塩ビ巾木
壁	ビニルクロス張り(下地石膏ボード)
天井	ロックウール吸音板t12

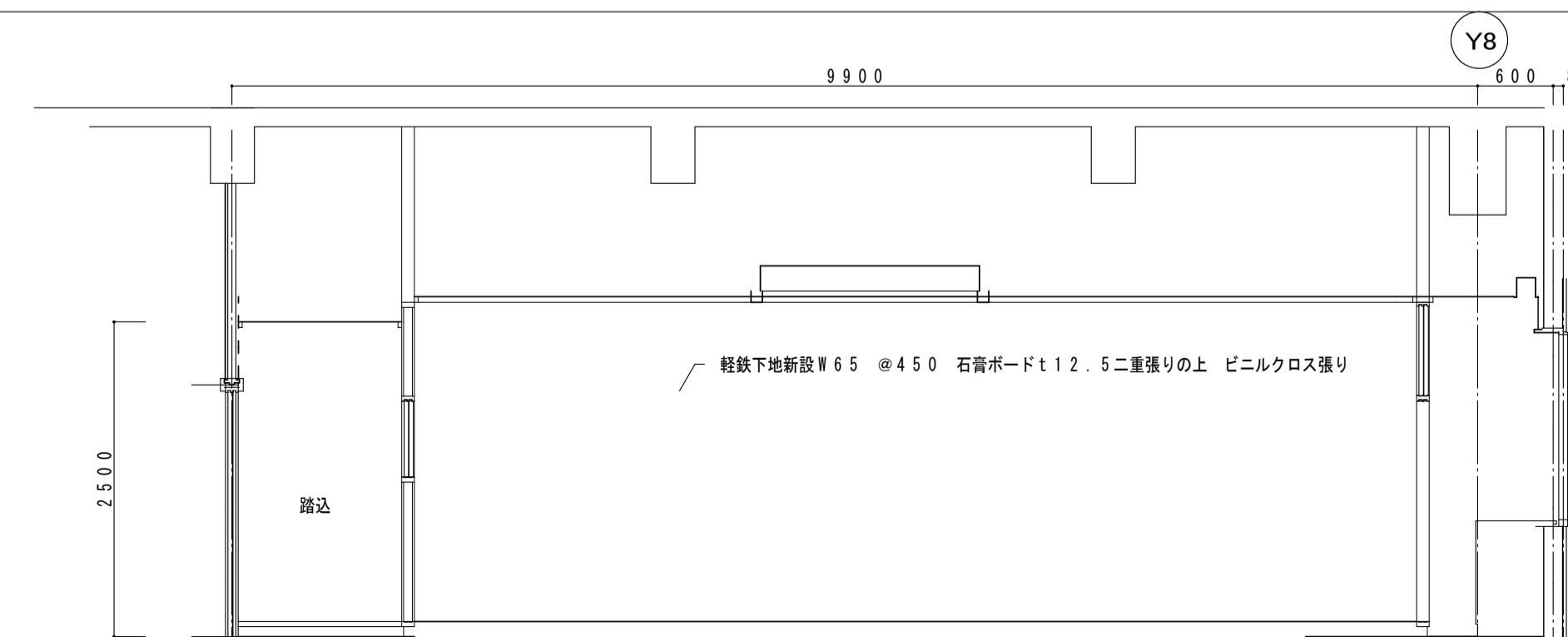

D面 展開図(改修) 1:50

大広間

改修	
床	たたみ敷き(置き床) 踏み込み ビニル床シートt2(下地調整共)
巾木	たたみ寄せ ベイヒ木製市木#60 踏み込み 塩ビ巾木#75 ベイヒ木製巾木#60
壁	ビニルクロス張り
天井	木目化粧石膏ボードt9.5、ビニルクロス張り 下地石膏ボードt9.5
	化粧石膏ボードt9.5 (すべて 軽鉄天井下地共)

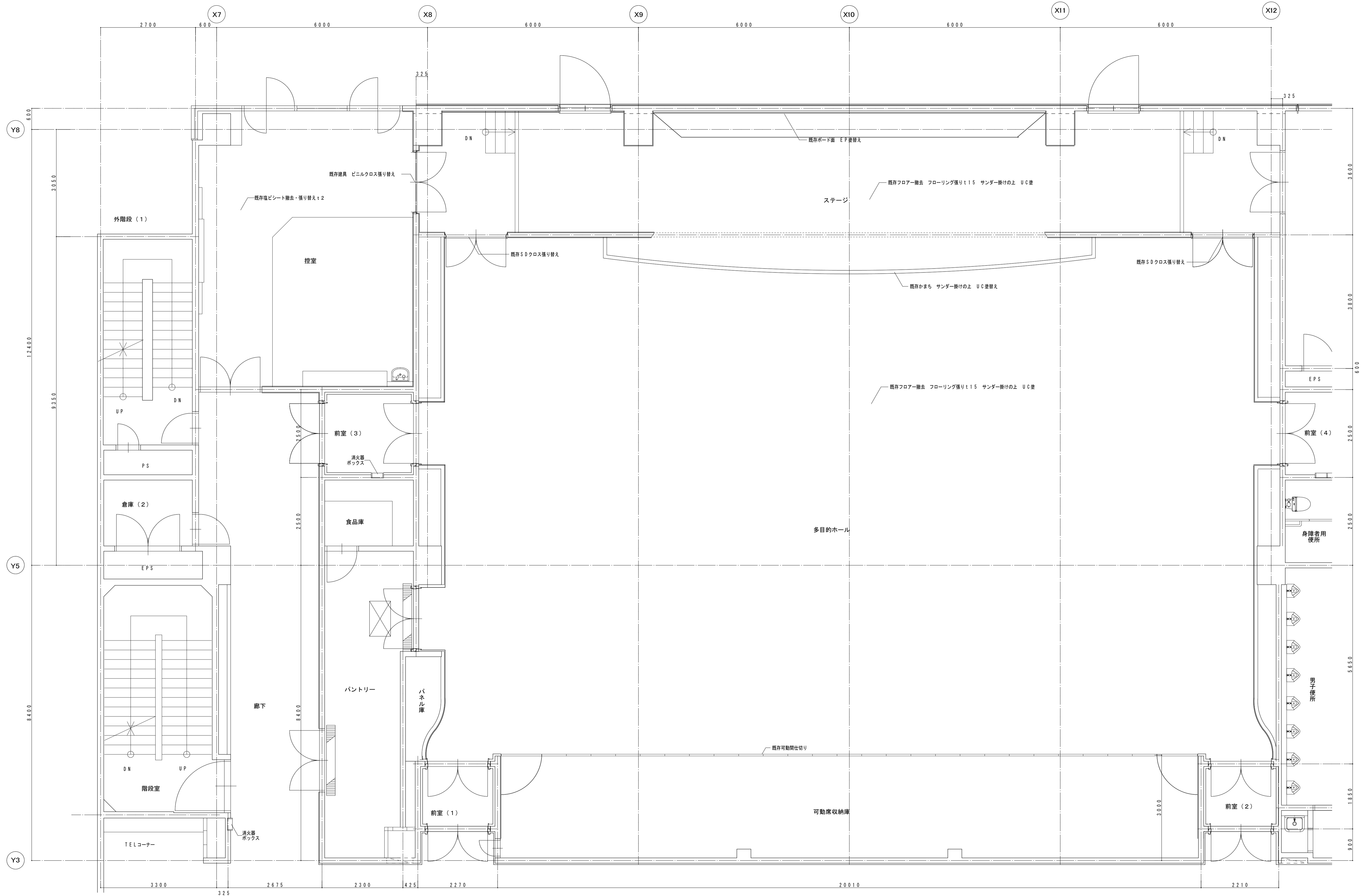

特記事項	設計年月日	平成	年	月	日	特記事項	設計年月日	平成	年	月	日	特記事項	設計年月日	平成	年	月	日

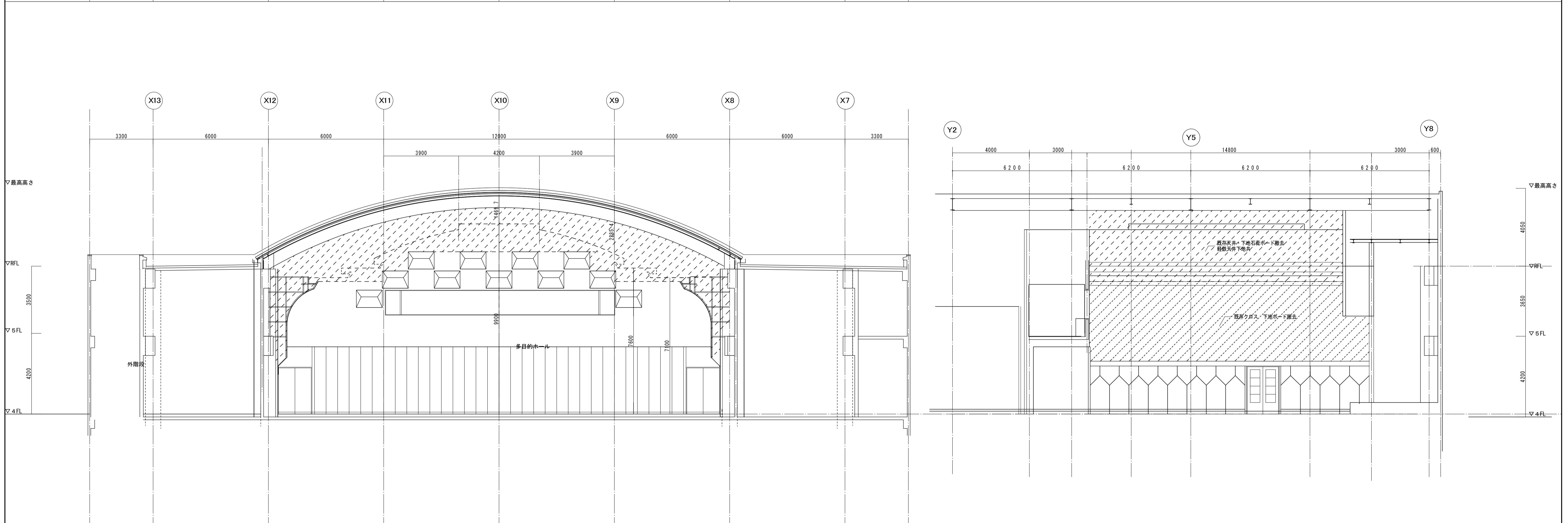
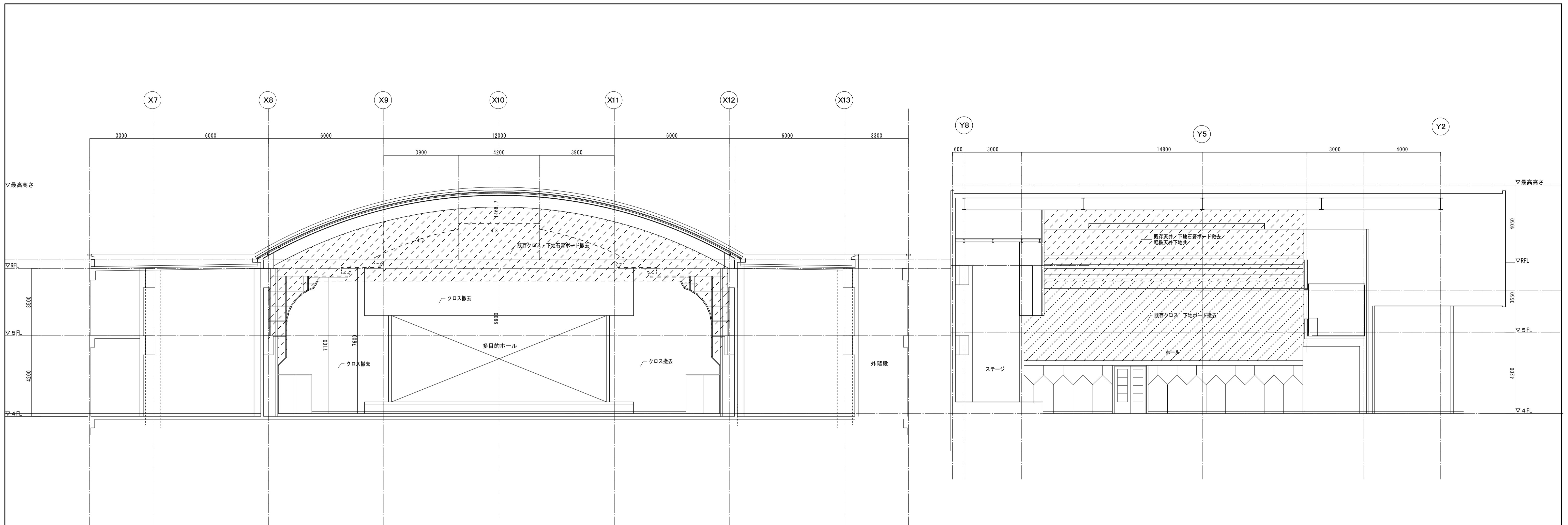

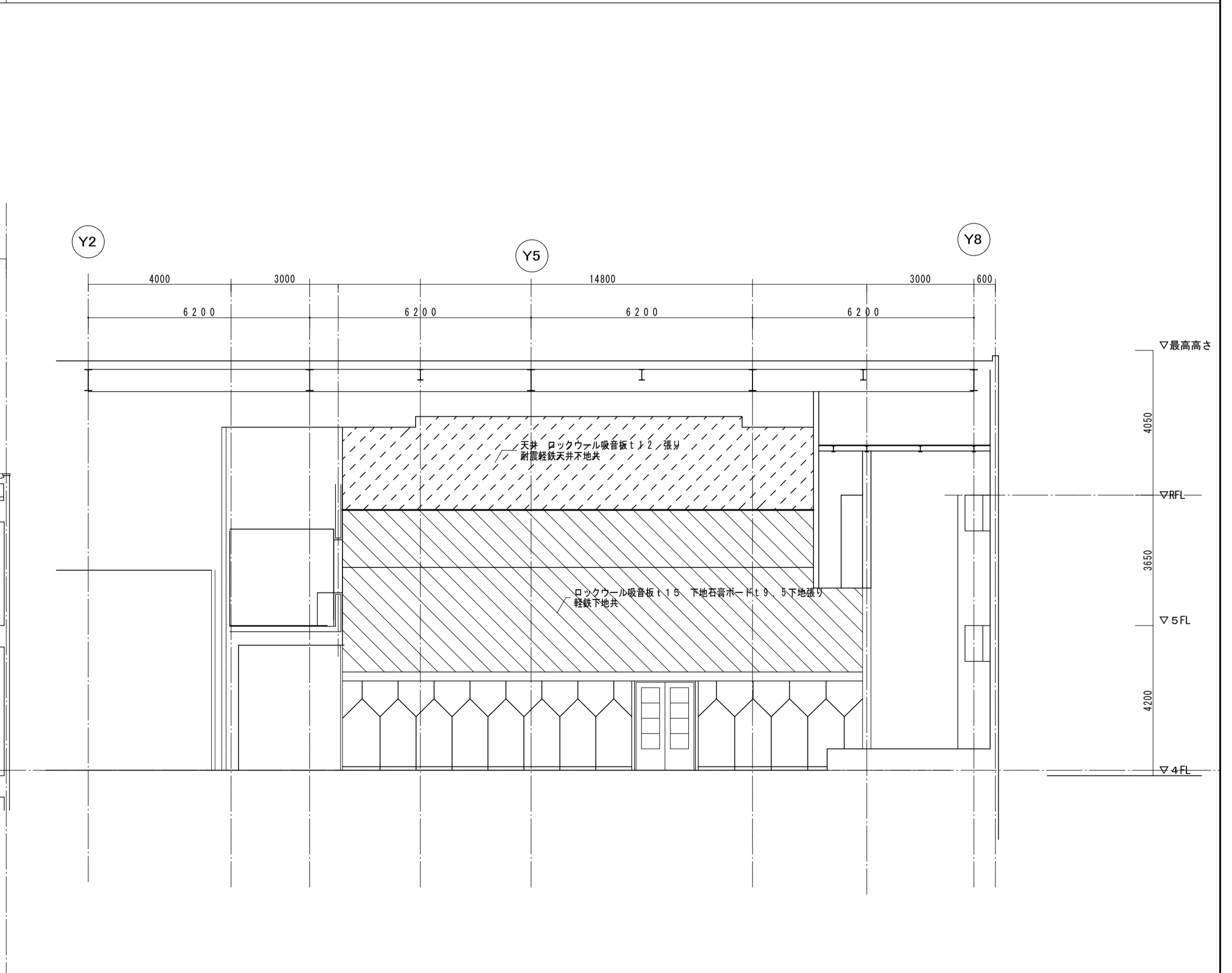
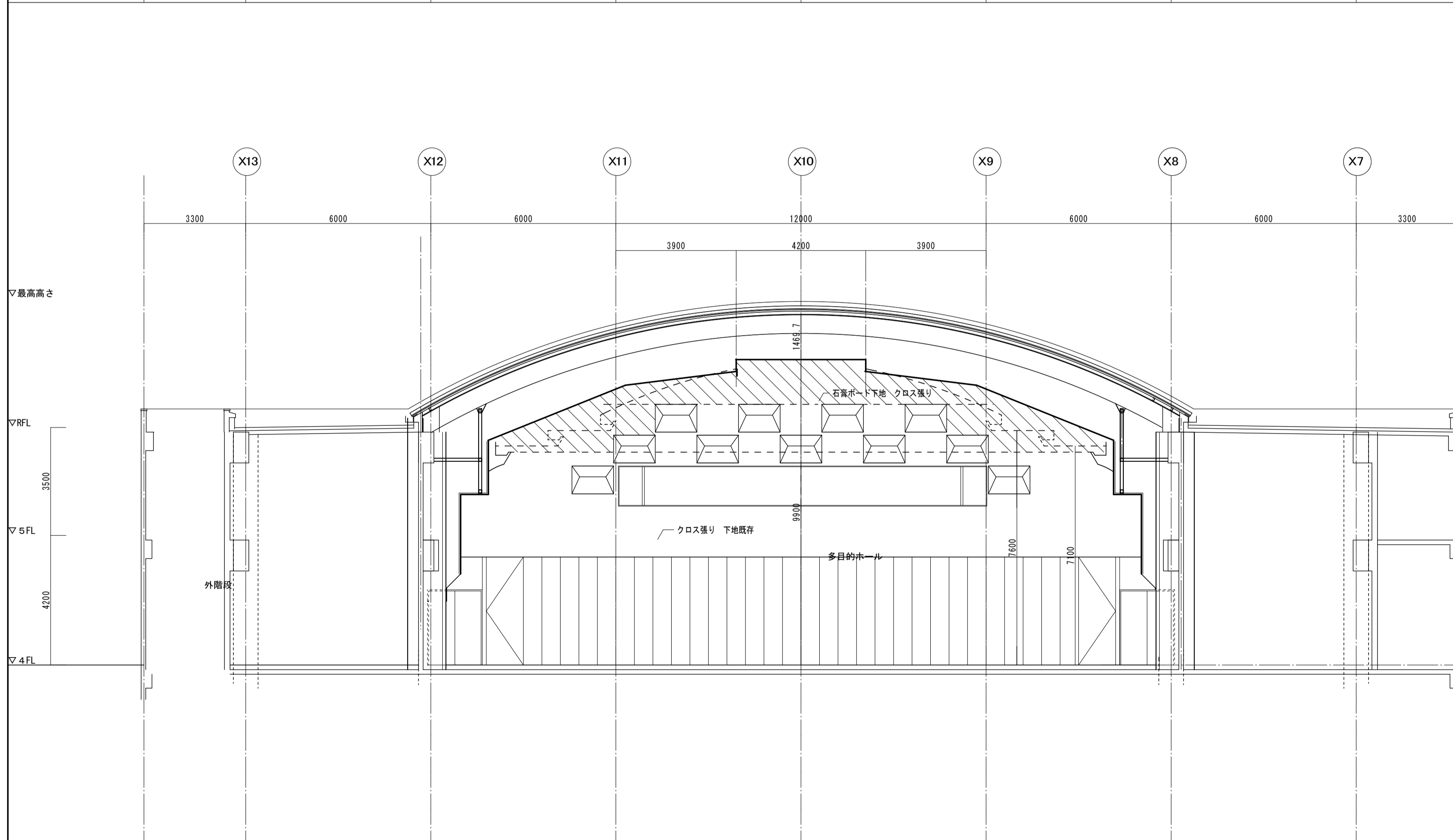
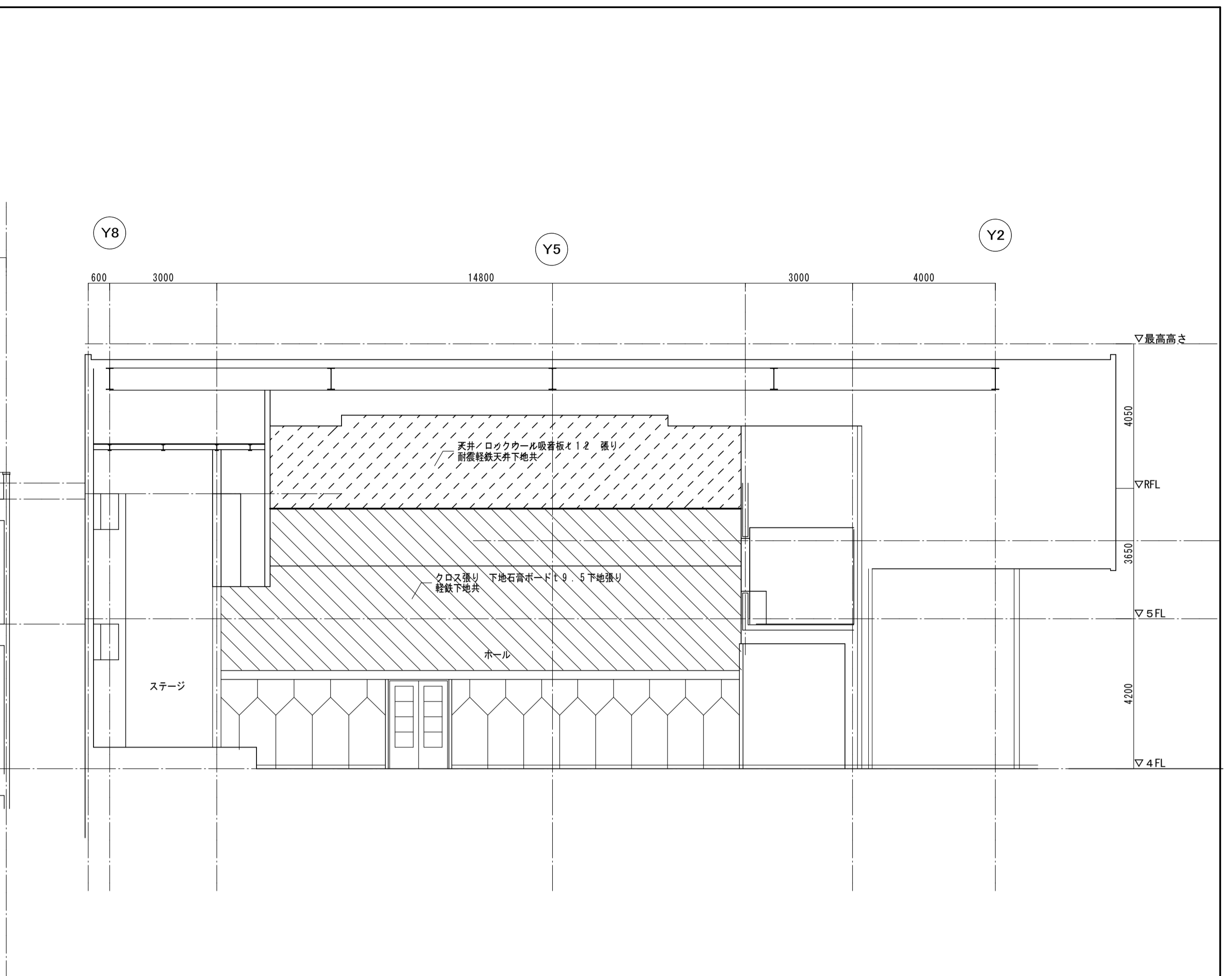
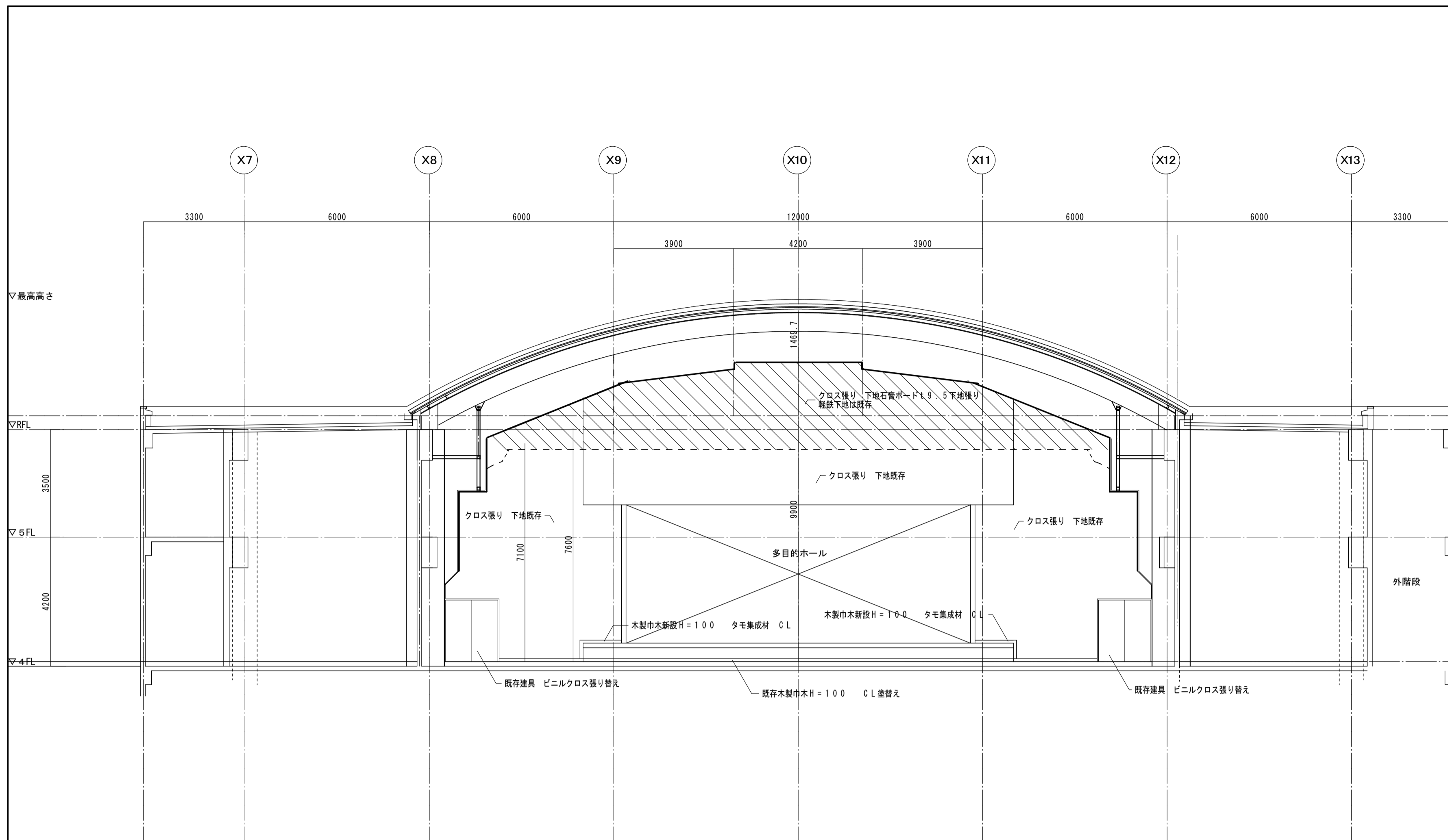

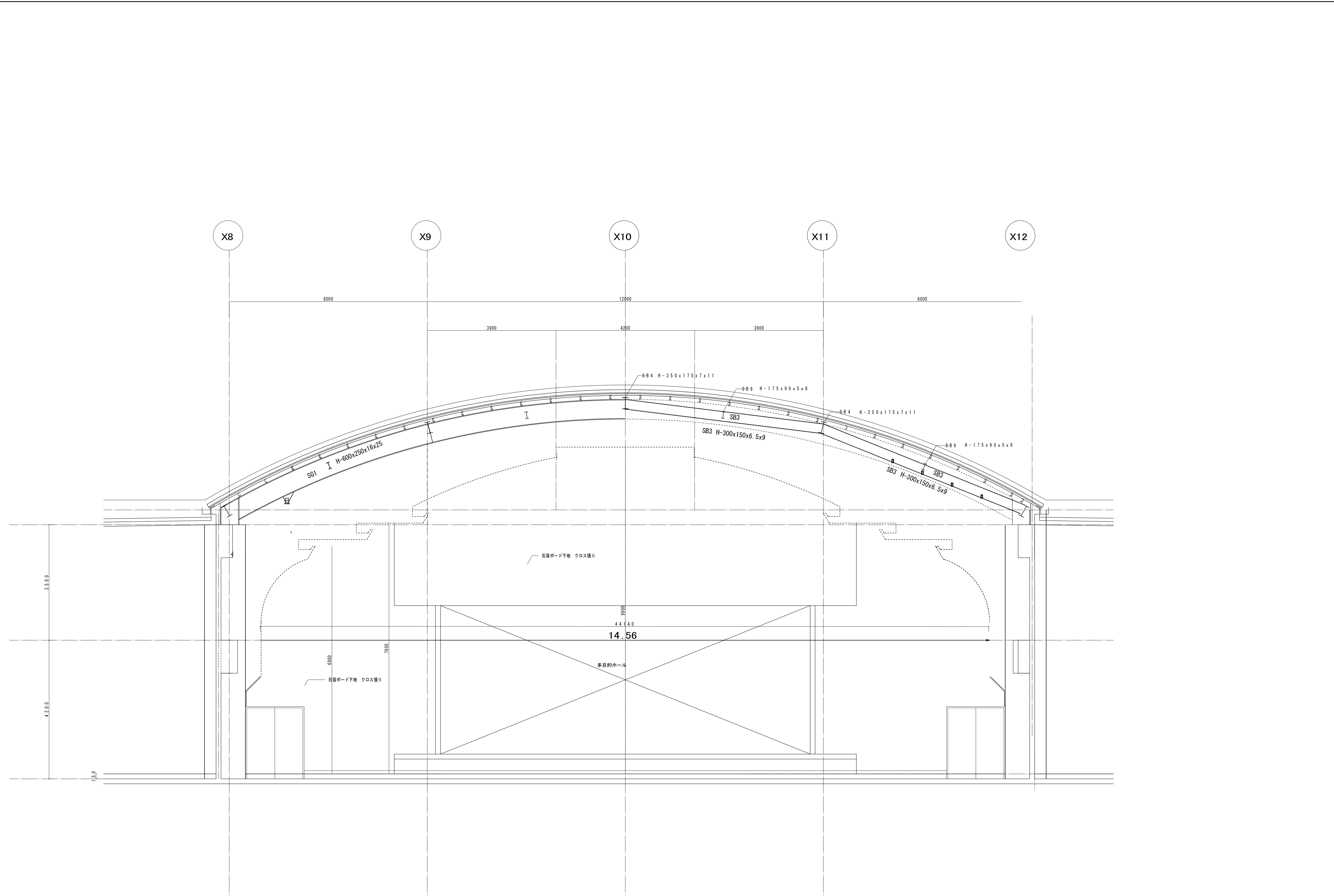

千葉市都市局建築部営繕課	工事名称 蘇我勤労市民プラザ大規模改修工事	設計年月日	平成 年 月 日	設計年月日	平成 年 月 日	設計年月日	平成 年 月 日	図 面 名 5階 多目的ホール 天井断面図 (既存)	縮 尺	A1 1:50 A3 1:100	図 面 番 号 A-65
		特記事項		特記事項		特記事項					

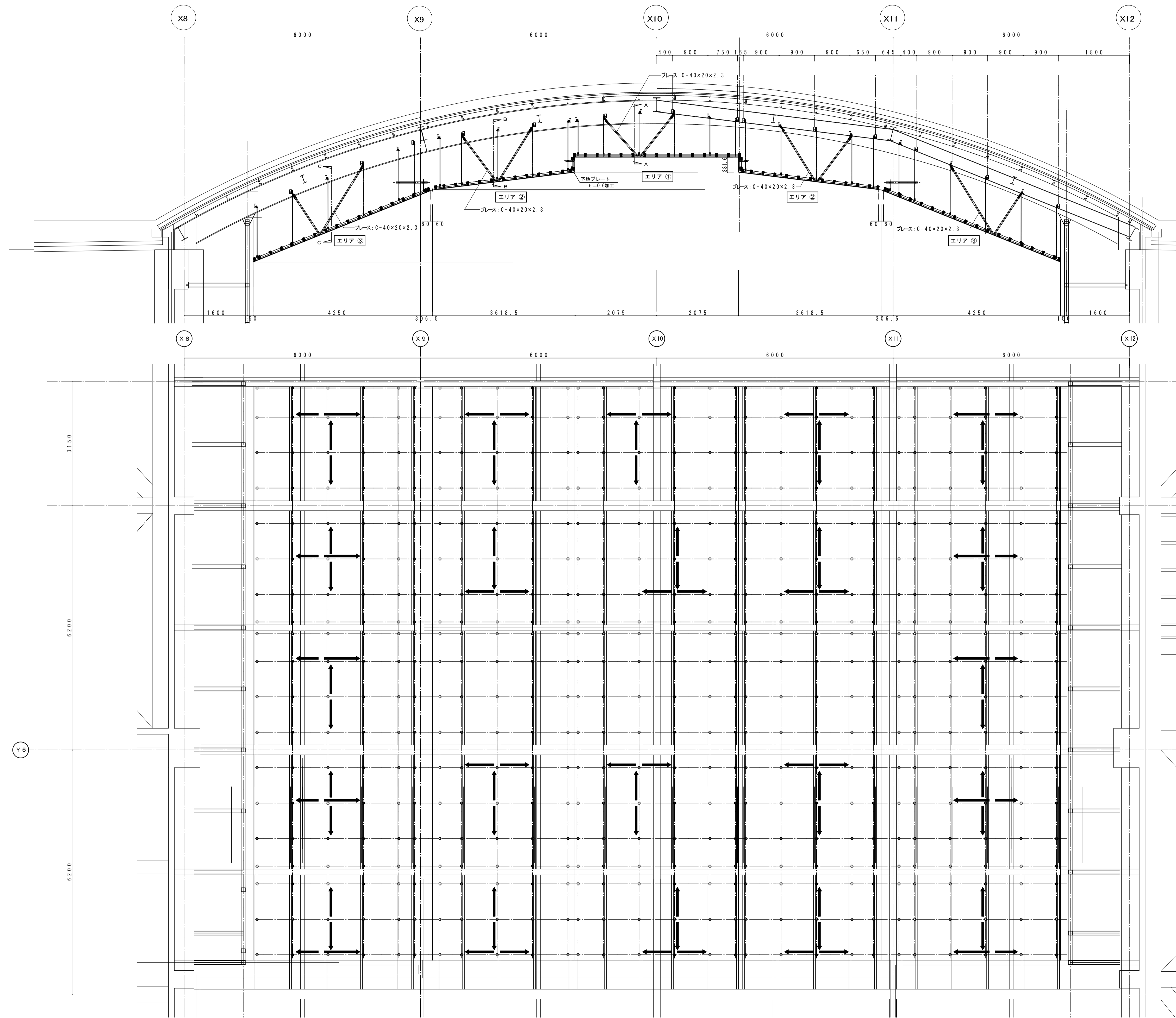

※日本耐震天井施工協同組合認定工法（保証付）とすること。

千葉市都市局建築部営繕課

工事名称
蘇我勤労市民プラザ大規模改修工事

設計年月日	平成	年	月	設計年月日	平成	年	月	設計年月日	平成	年	月	日
特記事項				特記事項				特記事項				

図面名
5階 多目的ホール 天井補強梁伏図

縮尺	A1	1:50
	A3	1:100

図面番号
A-66

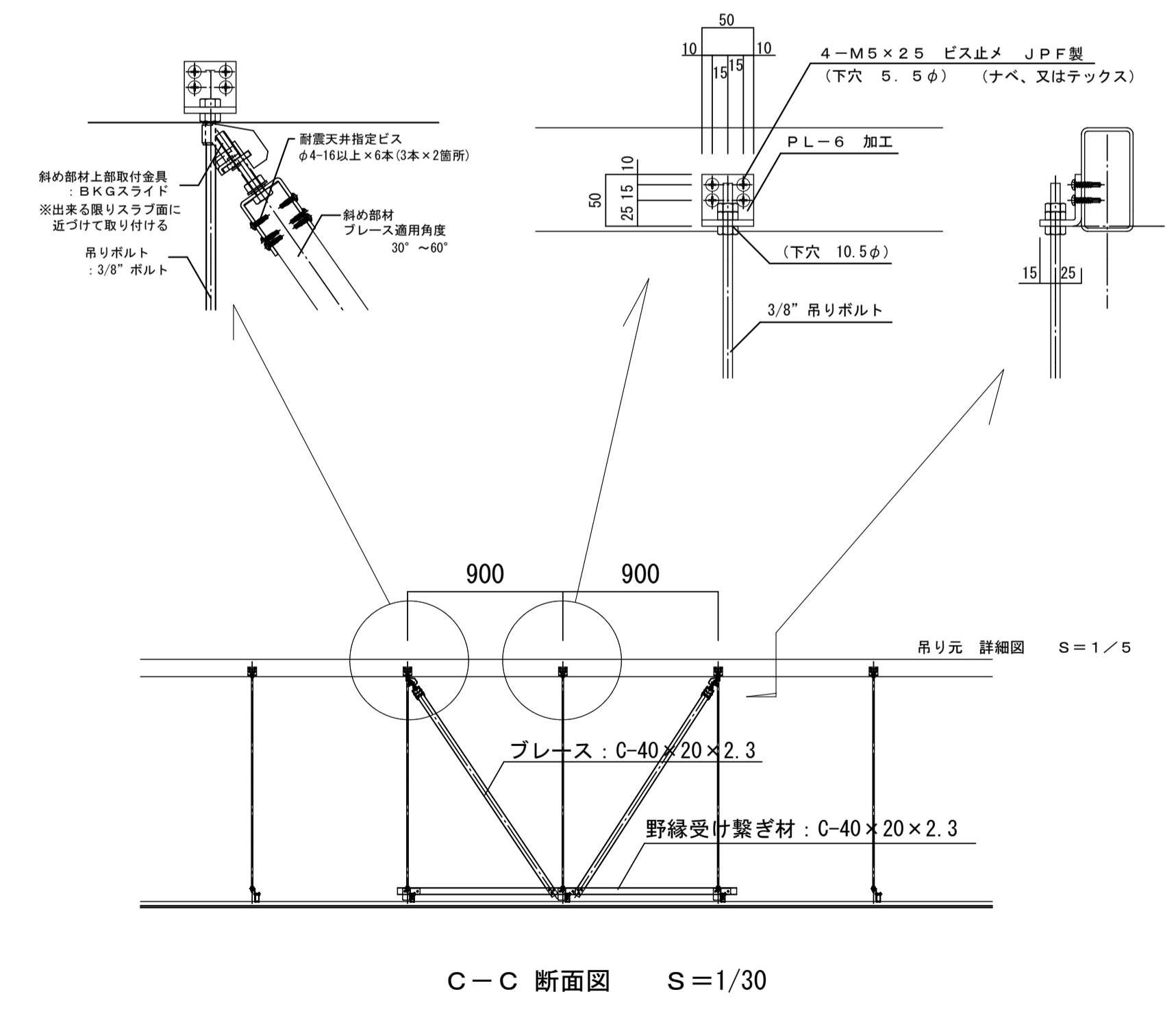
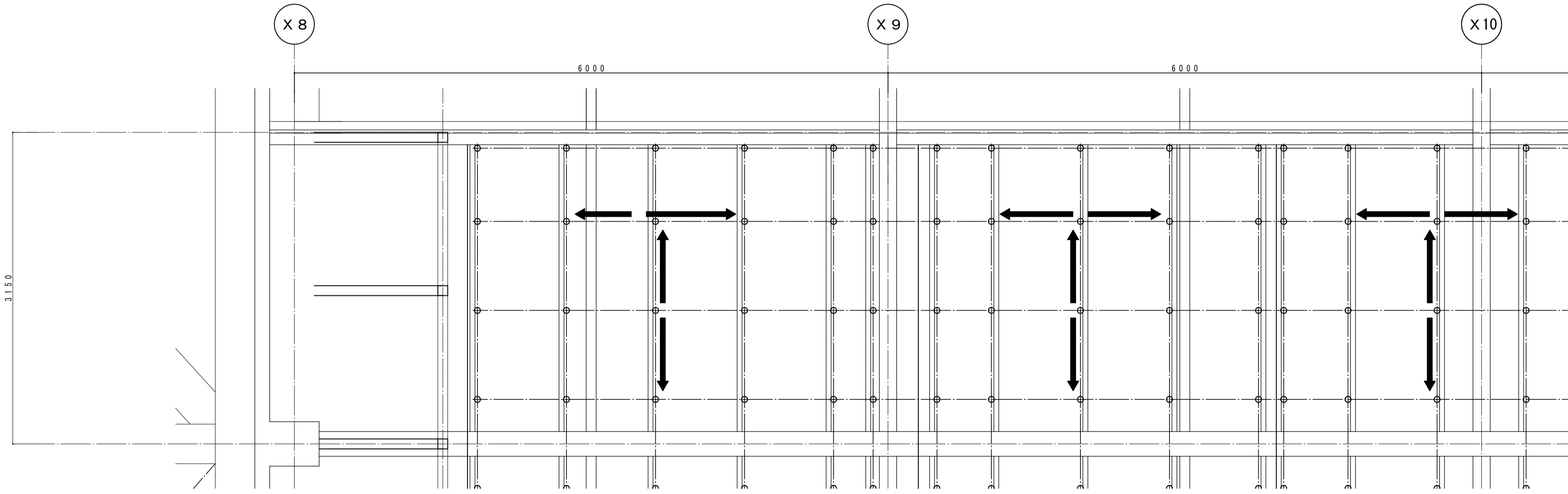
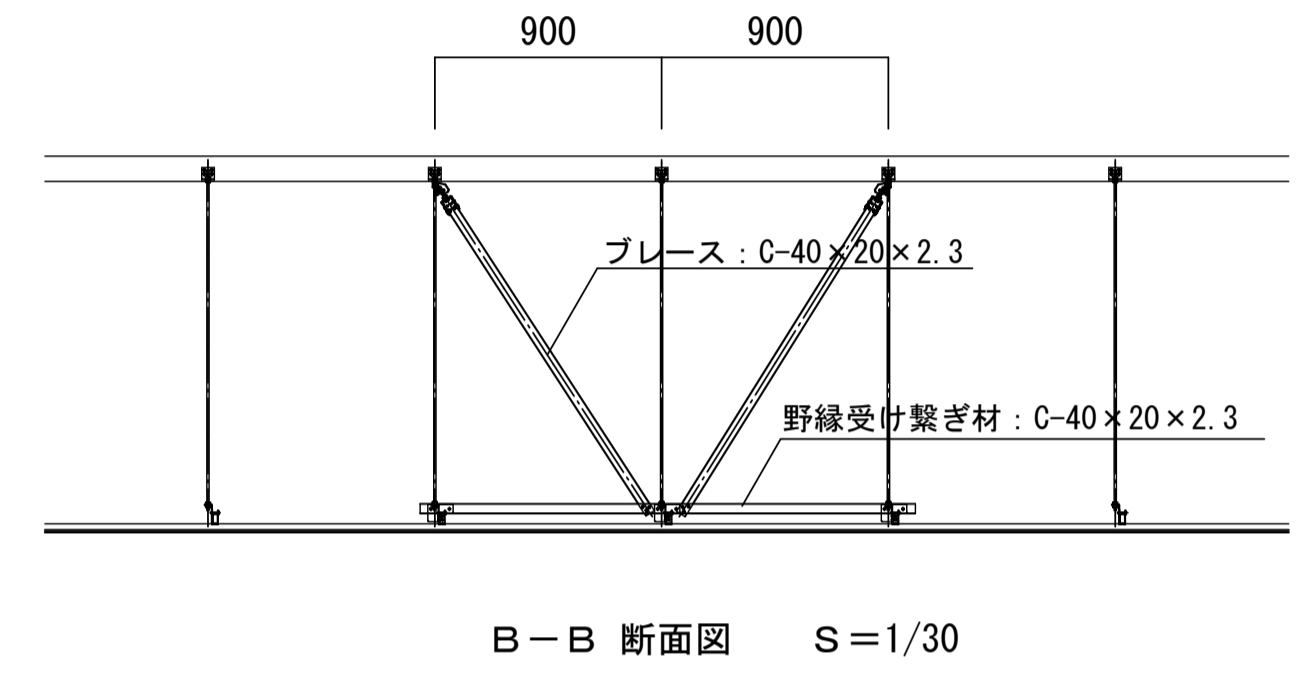
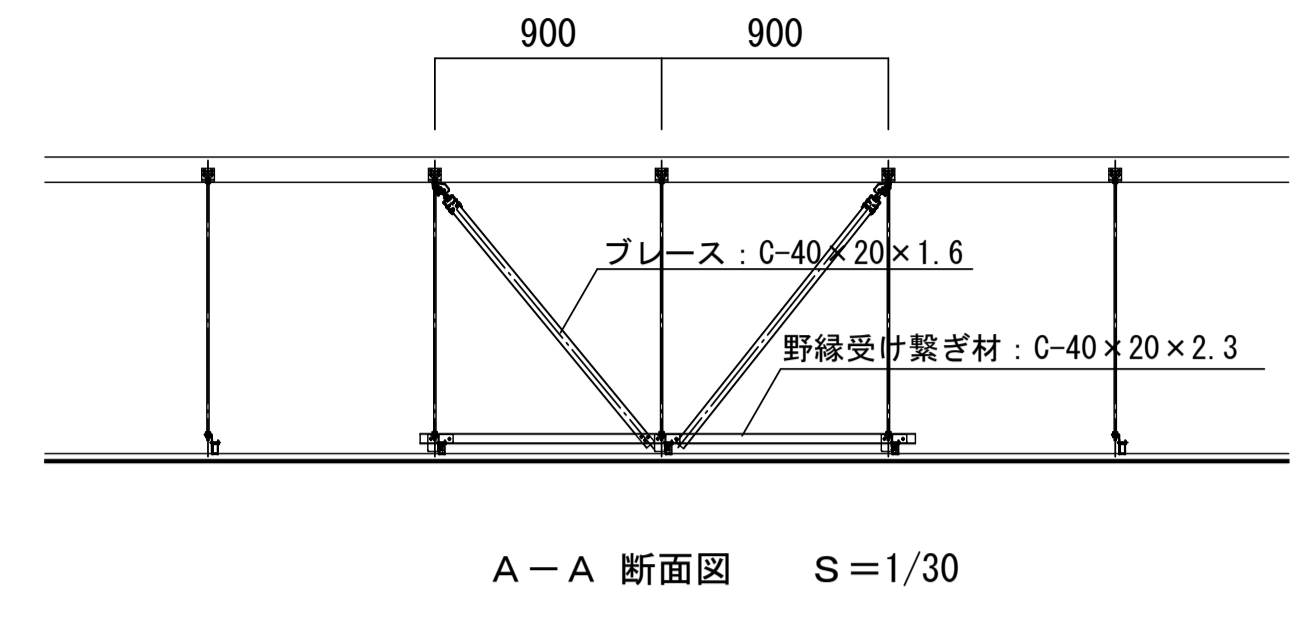
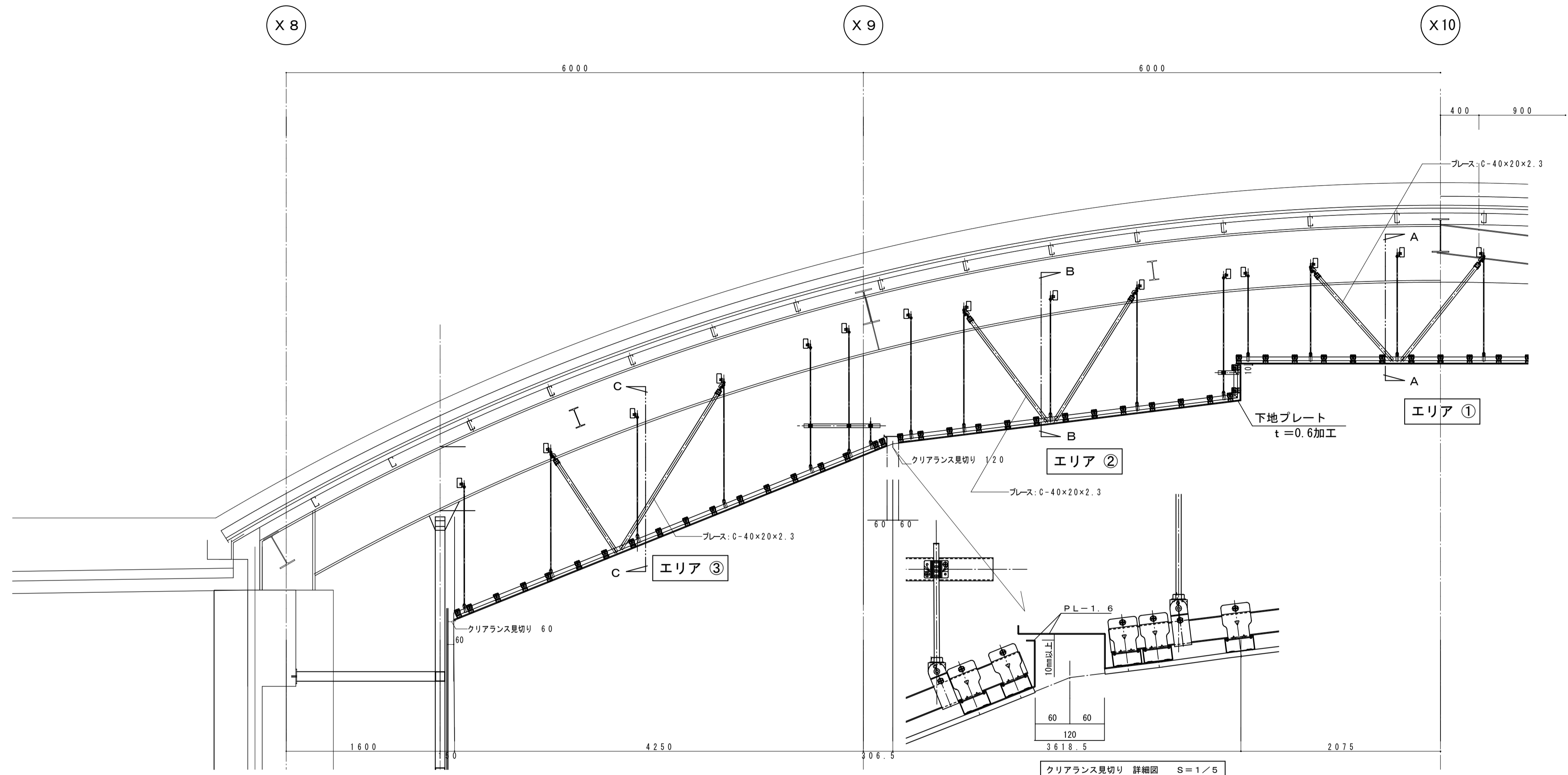

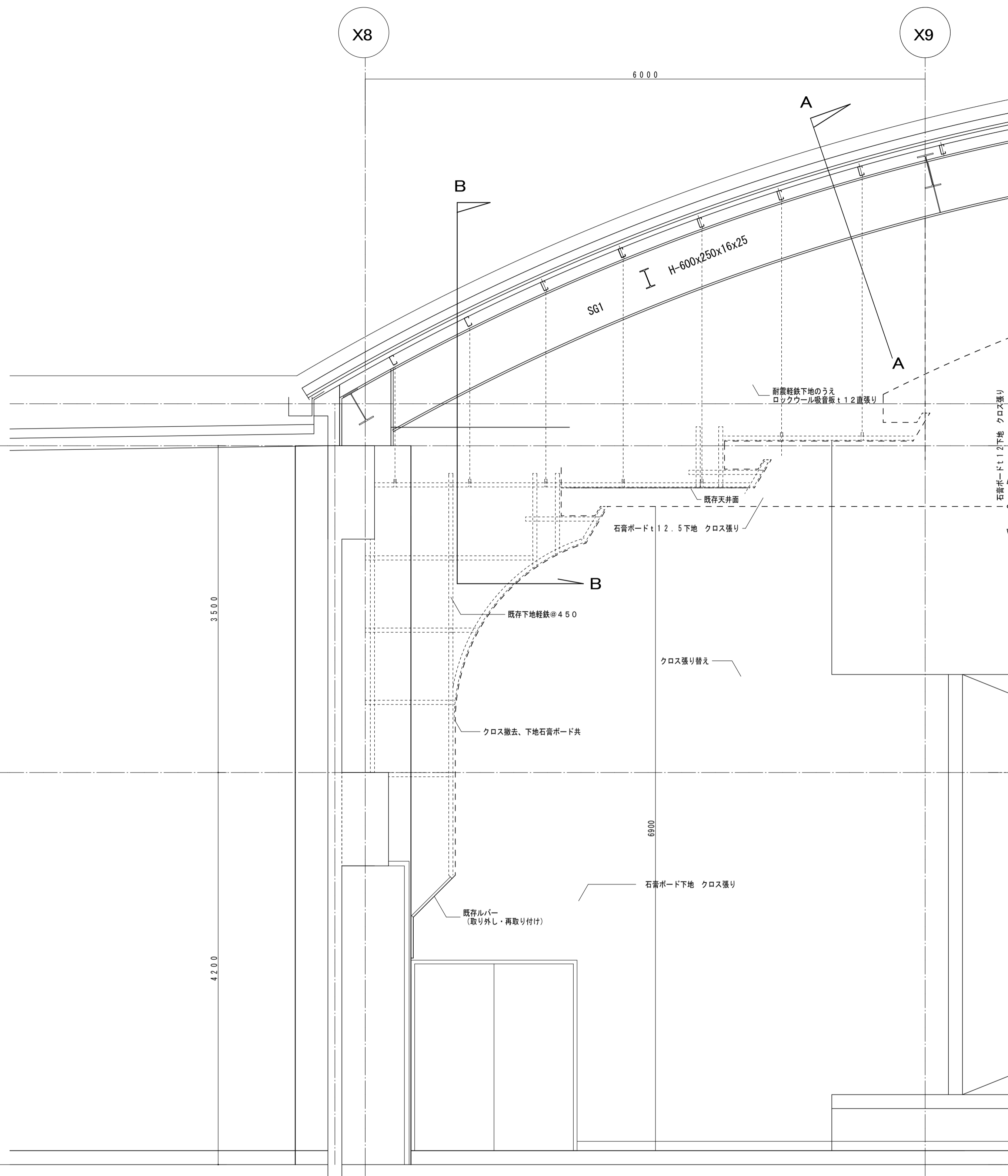

5階ホール 天井部分補強詳細図 1:30

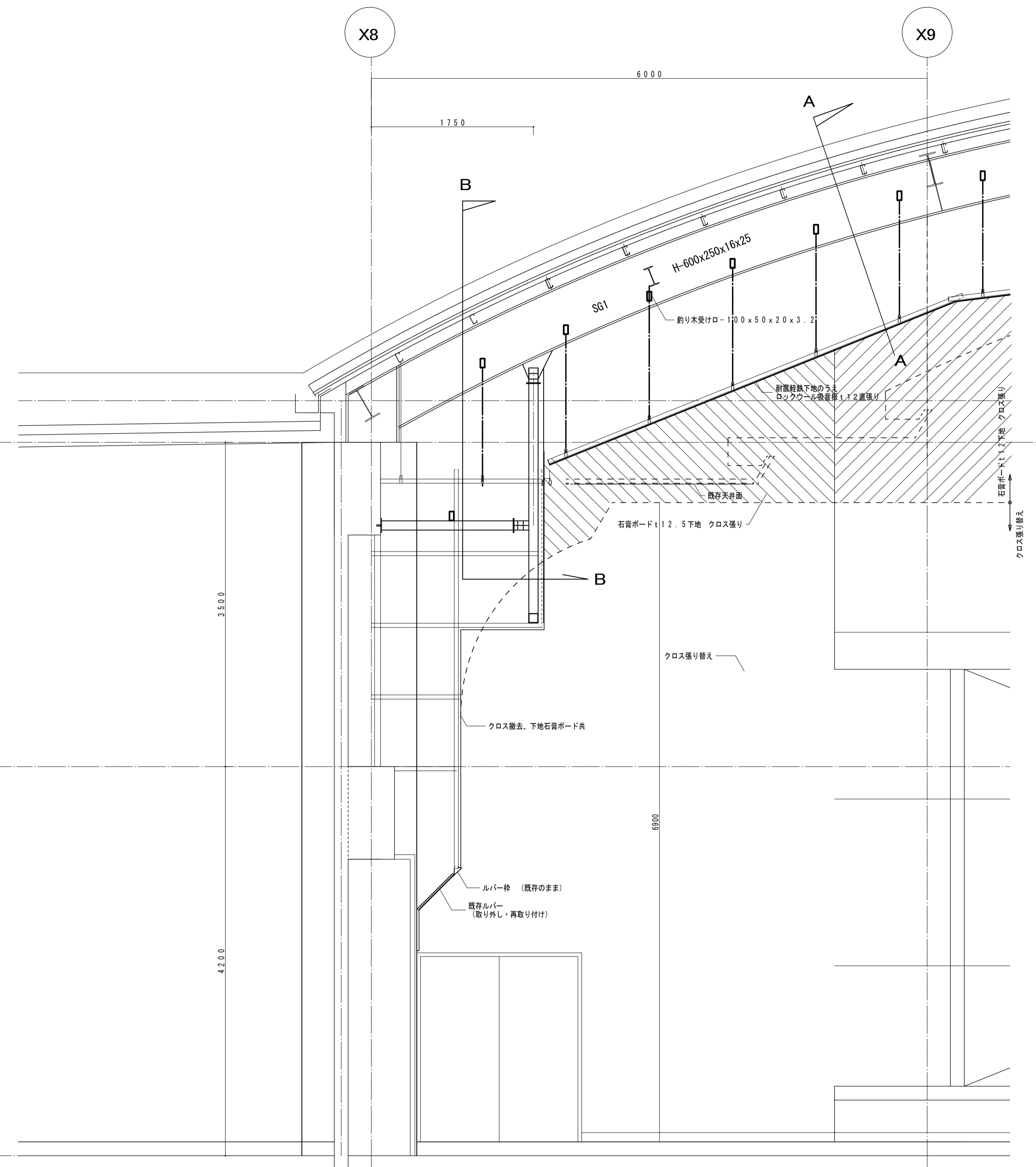

5階ホール 天井部分補強詳細図 1:30

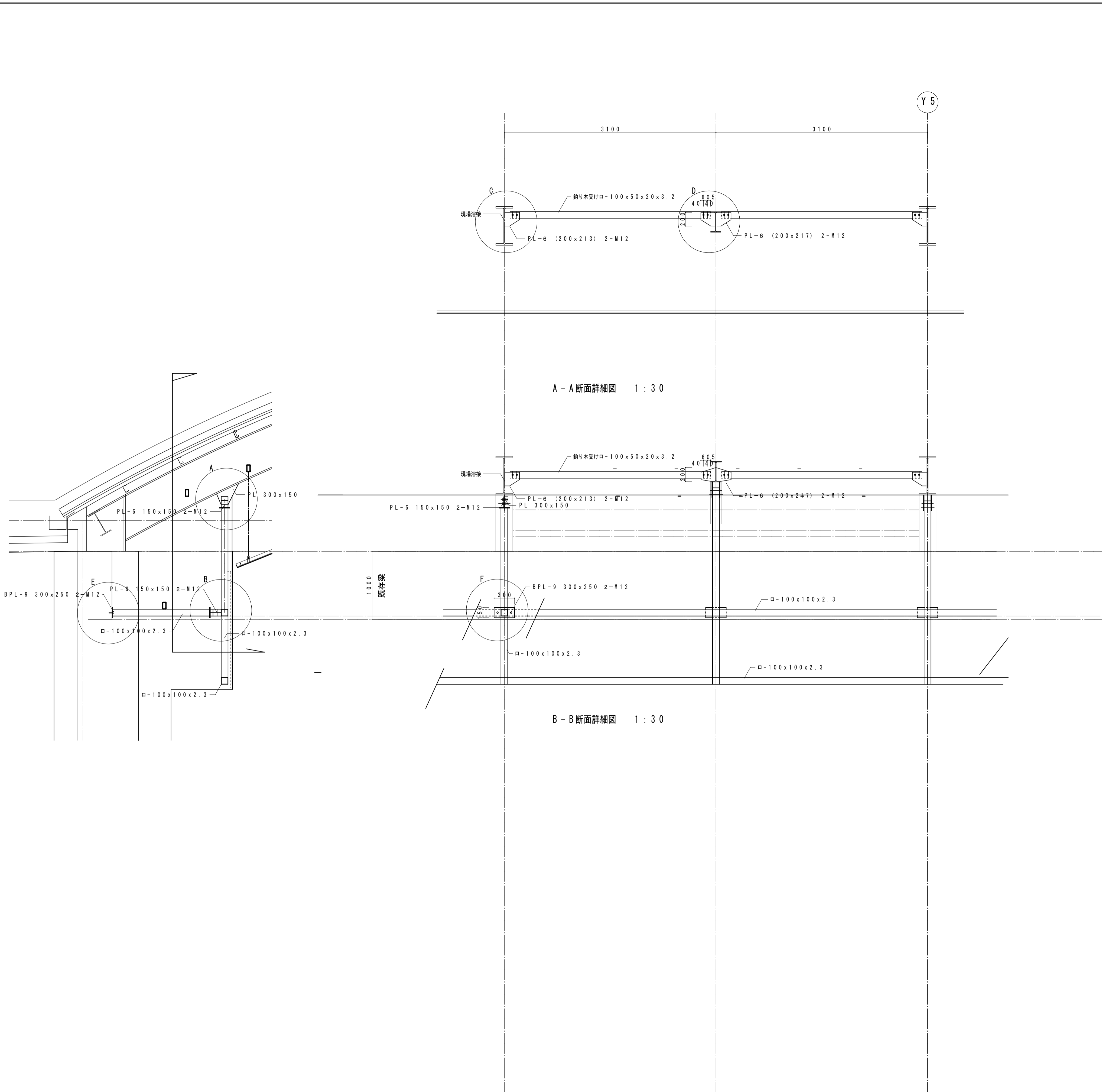

A部詳細図 1:20

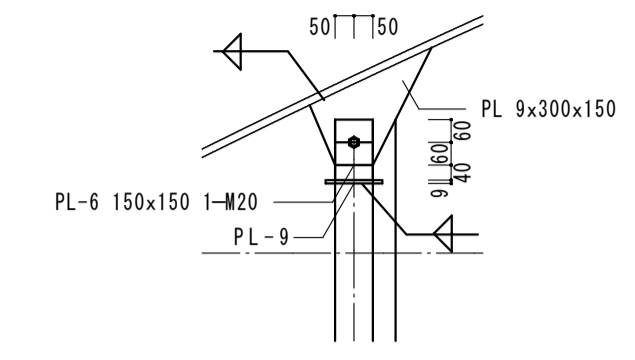

B部詳細図 1:20

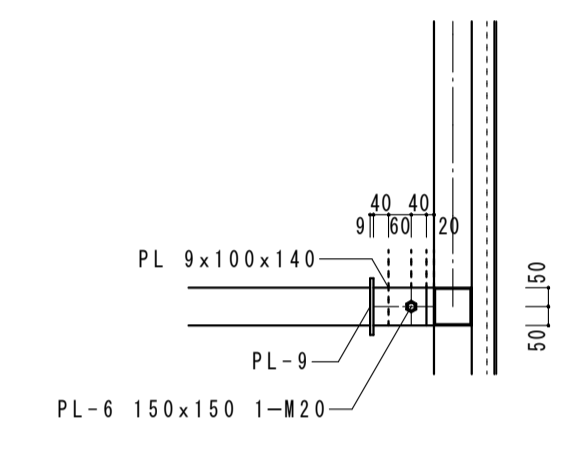

C部詳細図 1:20

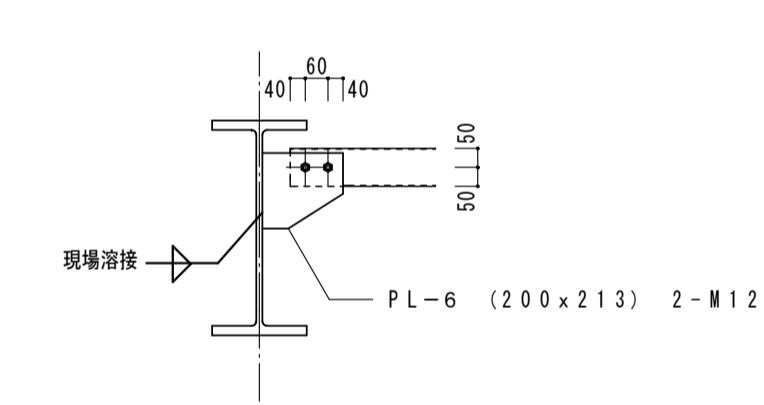

D部詳細図 1:20

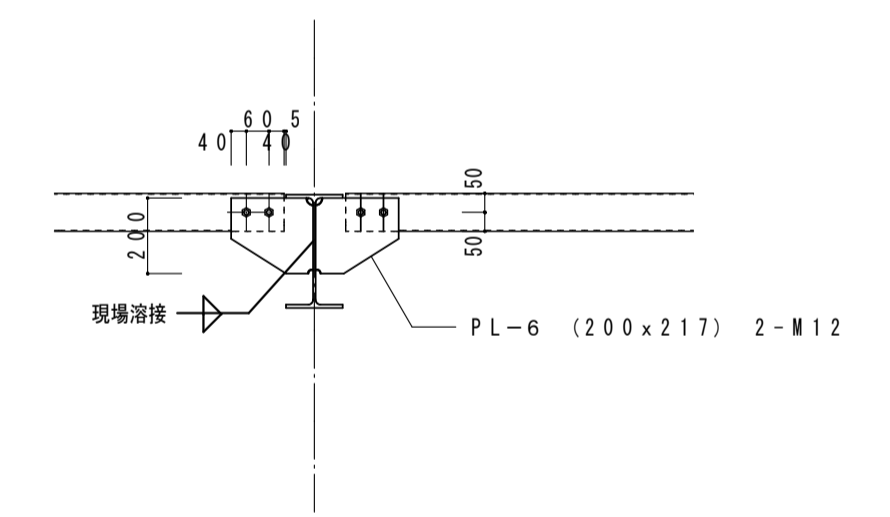

E部詳細図 1:20

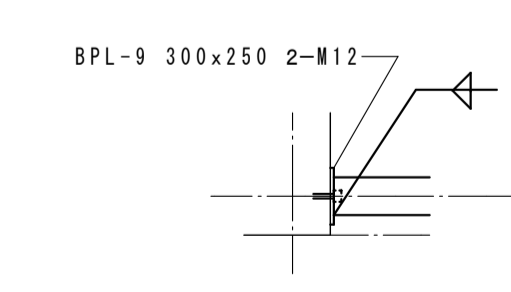

F部詳細図 1:20

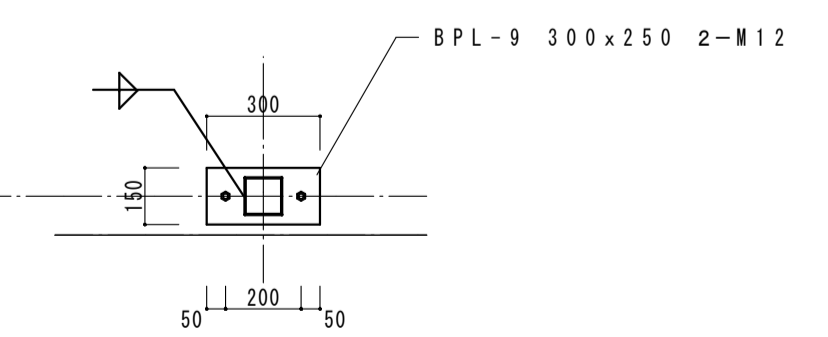

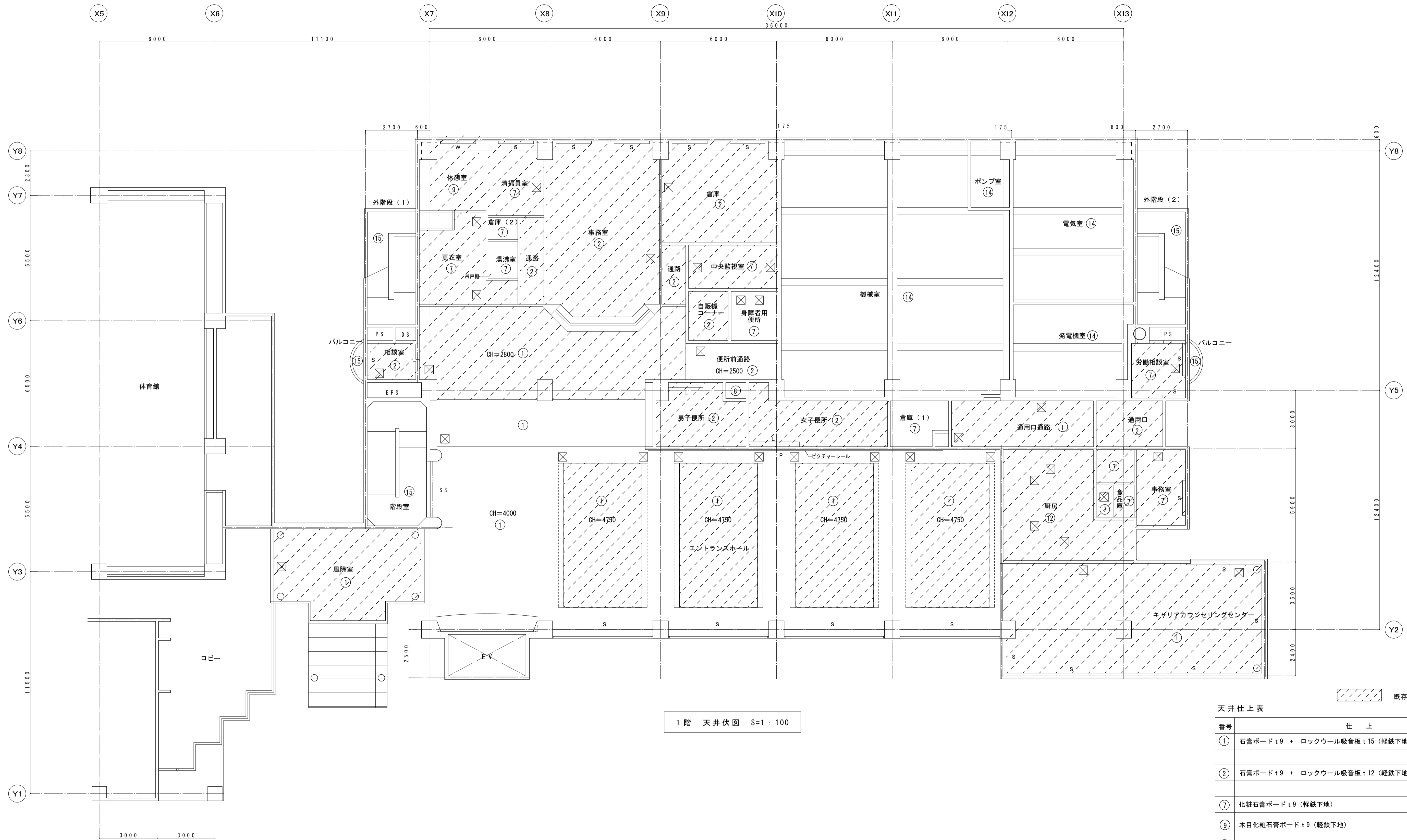

1階 天井伏図 S:1:100

既存天井撤去 (軽鉄下地共)

天井仕上表

番号	仕上
①	石膏ボードt9 + ロックウール吸音板t15 (軽鉄下地)
②	石膏ボードt9 + ロックウール吸音板t12 (軽鉄下地)
⑦	化粧石膏ボードt9 (軽鉄下地)
⑨	木目化粧石膏ボードt9 (軽鉄下地)
⑫	ケイカル板t6 EP (軽鉄下地)

- 凡例
- カーテンボックス スチール製
 - カーテンボックス 木製
 - カーテンボックス 暗幕用
 - スクリーンボックス
 - 照明ボックス
 - ビクチャレール
 - 天井点検口 450□

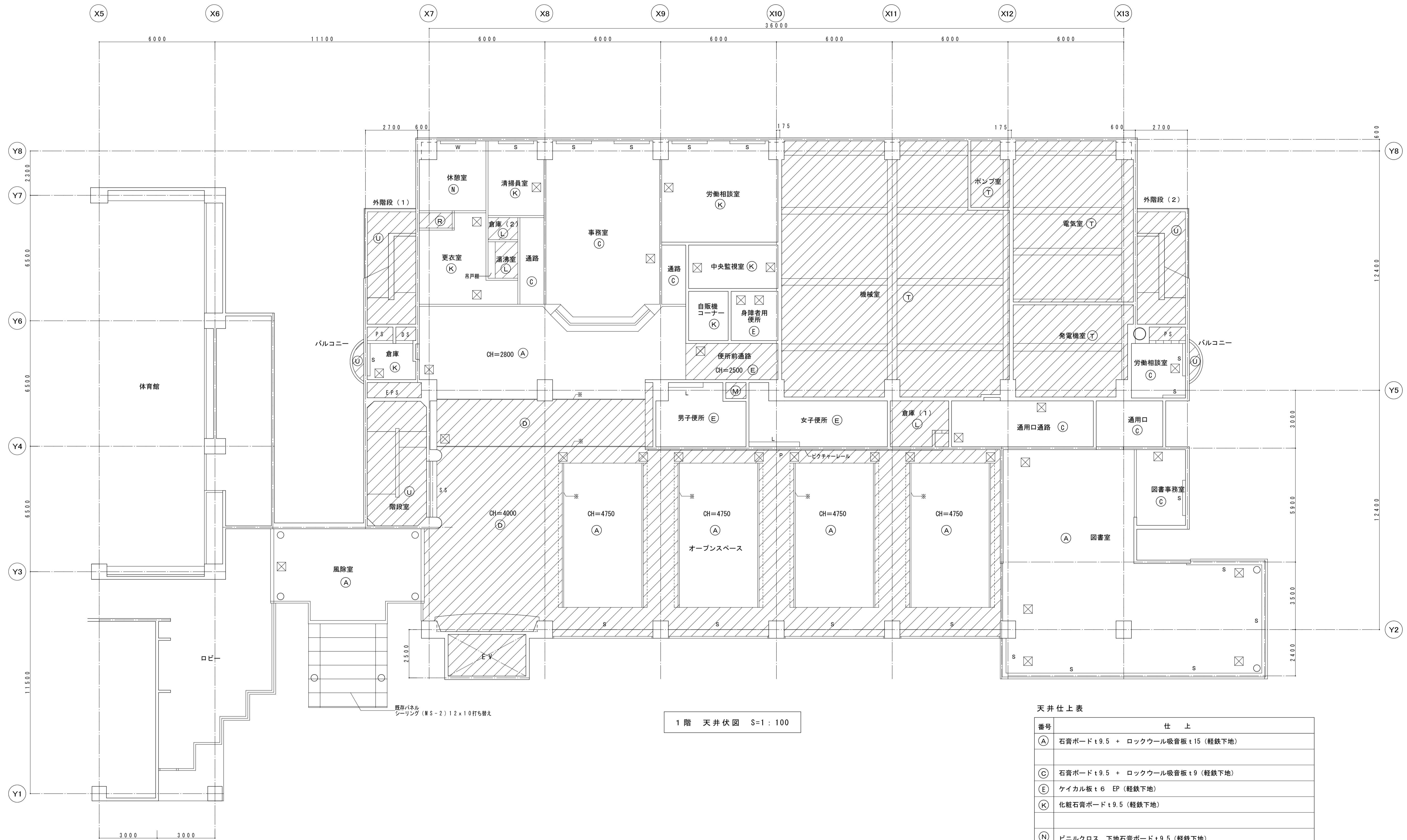

1階 天井伏図 S=1:100

天井仕上表

番号	仕上
(A)	石膏ボード t9.5 + ロックウール吸音板 t15 (軽鉄下地)
(C)	石膏ボード t9.5 + ロックウール吸音板 t9 (軽鉄下地)
(E)	ケイカル板 t6 EP (軽鉄下地)
(K)	化粧石膏ボード t9.5 (軽鉄下地)
(N)	ビニルクロス 下地石膏ボード t9.5 (軽鉄下地)
※ 天井 鋼製見切りは既存のままとする	

- 凡例
- S カーテンボックス スチール製 (既存)
 - W カーテンボックス 木製 (既存)
 - ア カーテンボックス 暗幕用 (既存)
 - ☒ 天井点検口 450□

改修なし

ビニルクロス 下地石膏ボード t9 (軽鉄下地)



2階 天井伏図 S:1:100

既存天井撤去 (軽鉄地下共)

番号	仕上
③	石膏ボード t9 + ロックウール吸音板 t9 (軽鉄地下)
⑦	化粧石膏ボード t9 (軽鉄地下)

- 凡例
- S カーテンボックス スチール製
 - W カーテンボックス 木製
 - A カーテンボックス 硝幕用
 - S スクリーンボックス
 - L 照明ボックス
 - P ビクチャーレール
 - 天井点検口 450□



2階 天井伏図 S=1:100

天井仕上表

番号	仕上
○	ロックウール吸音板 t9+石膏ボード t9.5 (軽鉄下地)
○	化粧石膏ボード t9.5 (軽鉄下地)
○	ビニルクロス 下地石膏ボード t9.5 (軽鉄下地)
○	ケイカル板 t6 EP (軽鉄下地)
※ 天井 鋼製見切りは既存のままとする	

凡例

- S カーテンボックス スチール製
- W カーテンボックス 木製
- ア カーテンボックス 暗幕用
- ス スクリーンボックス
- L 照明ボックス
- P ビクチャーレール
- ⊠ 天井点検口 450

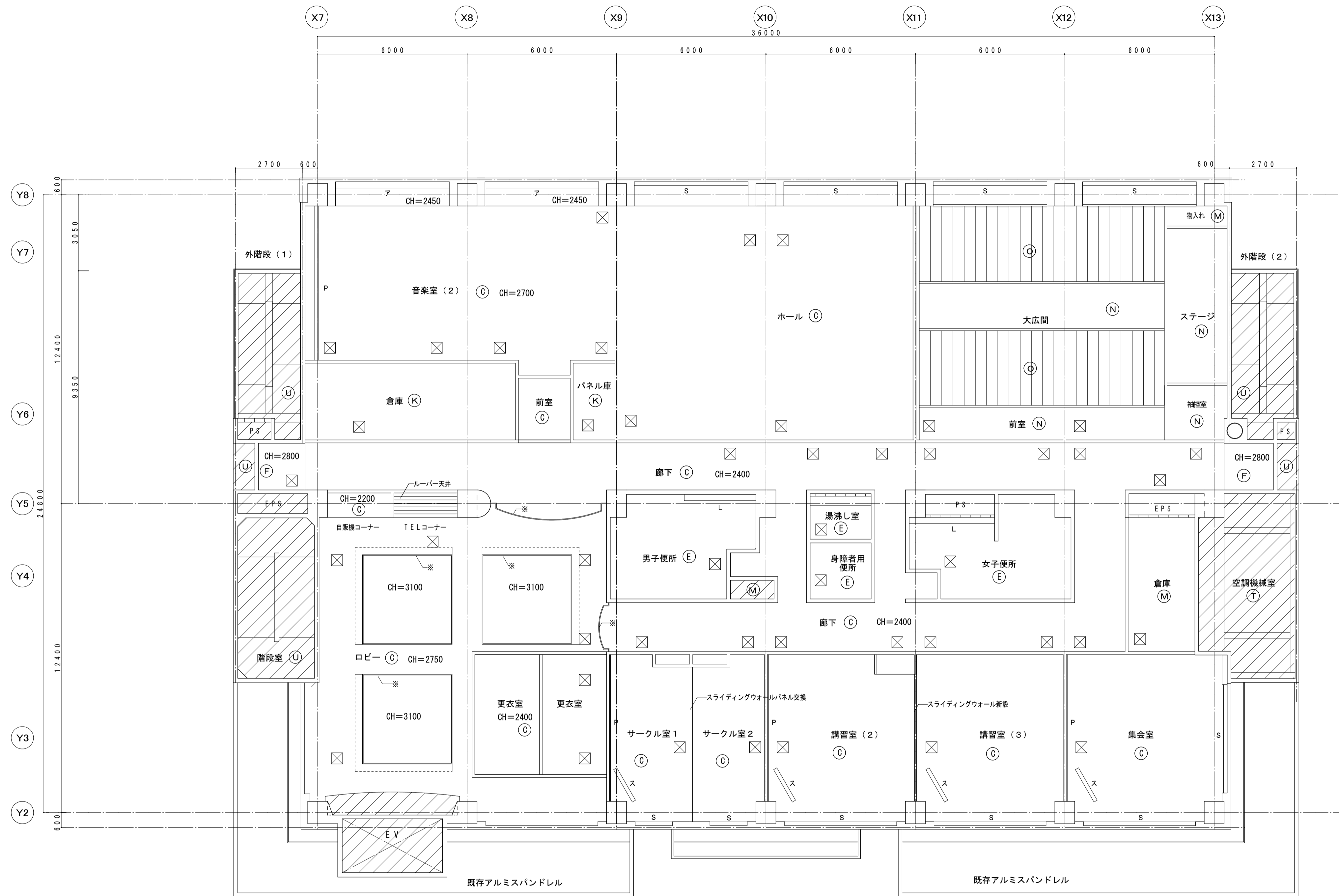

3階 天井伏図 S=1:100

天井仕上表

番号	仕上
○	ロックウール吸音板 t9+石膏ボード t9.5 (軽鉄下地)
Ⓚ	化粧石膏ボード t9.5 (軽鉄下地)
Ⓝ	ビニルクロス 下地石膏ボード t9.5 (軽鉄下地)
◎	木目化粧石膏ボード t9.5 (軽鉄下地)
Ⓜ	石膏ボード t9.5 (軽鉄下地)
ⓔ	ケイカル板 t6 EP (軽鉄下地)
※	天井 鋼製見切りは既存のままとする

凡例

- S — カーテンボックス スチール製
- W — カーテンボックス 木製
- ア — カーテンボックス 暗幕用
- ス — スクリーンボックス
- L — 照明ボックス
- P — ビクチャレール
- ⊠ 天井点検口 450□

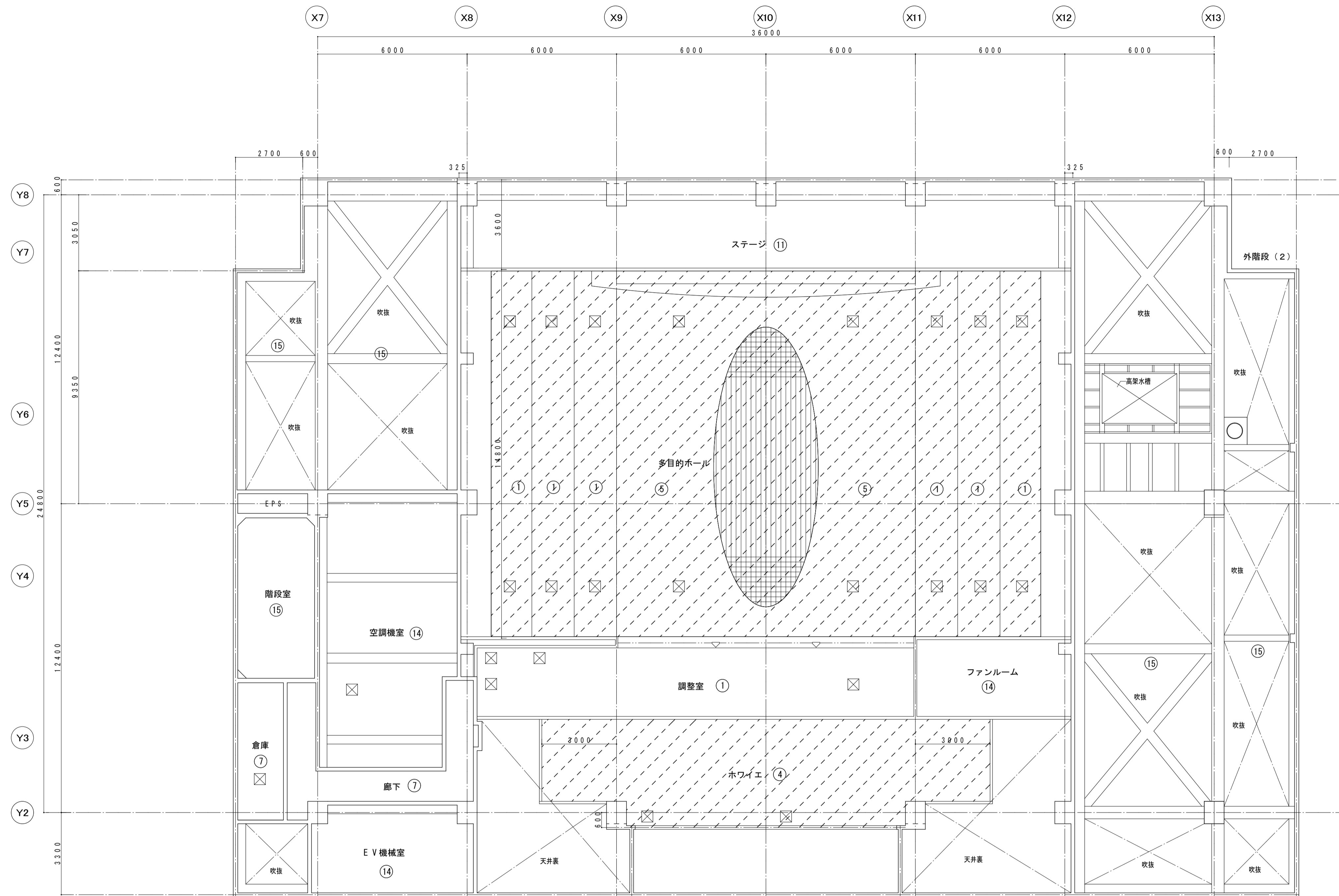

5階 天井伏図 S=1:100

既存天井撤去 (軽鉄下地共)

天井仕上表

番号	仕上
①	ロックウール吸音板 t15+石膏ボード t9+12 (軽鉄下地)
④	ビニールクロス貼 下地石膏ボード t9+12 (軽鉄下地)
⑤	ビニールクロス 下地石膏ボード t9+12 (軽鉄下地)
⑮	コンクリート打放し 吹付タイル

凡例

天井点検口 450□

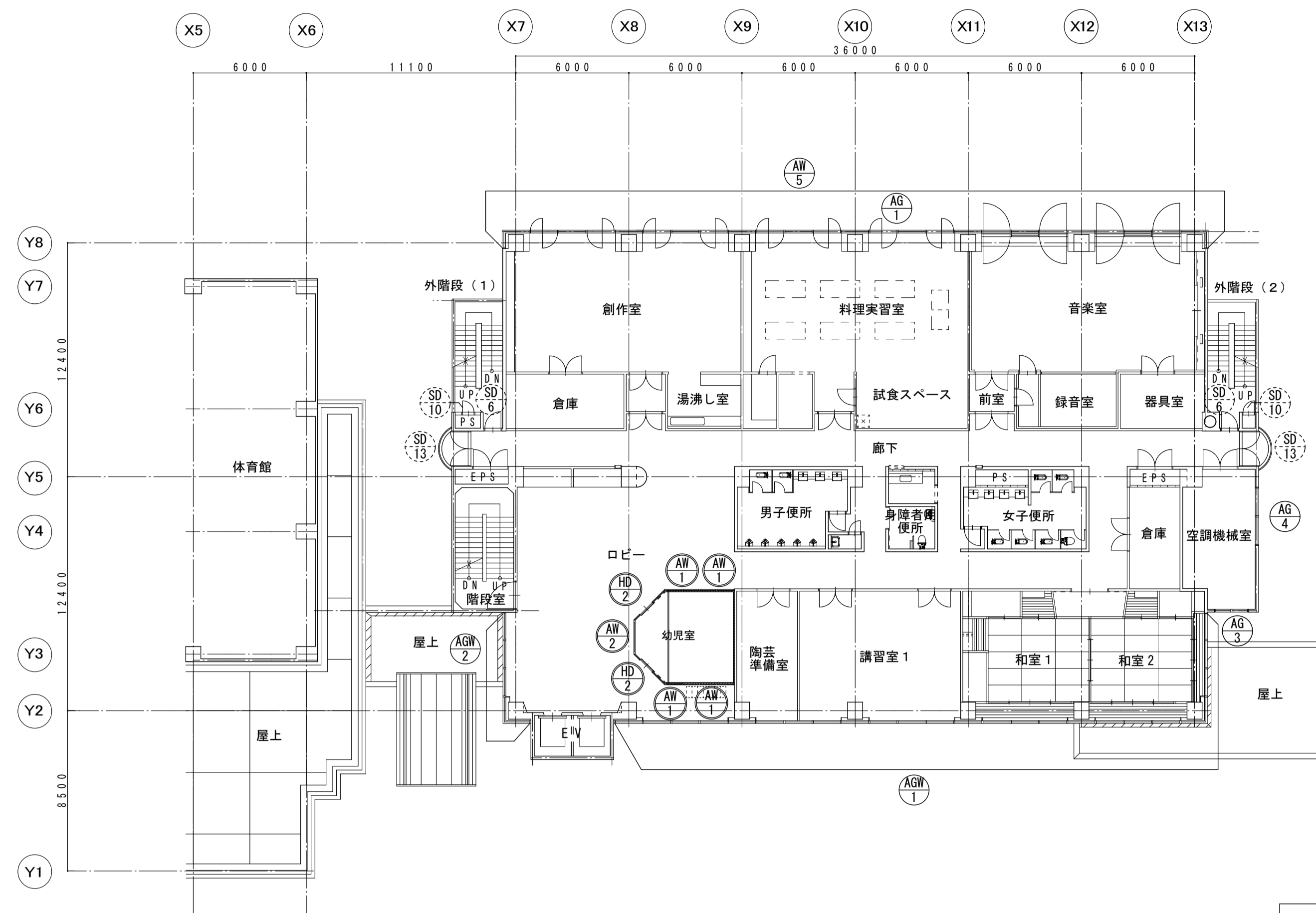

2階 建具キープラン S=1:200

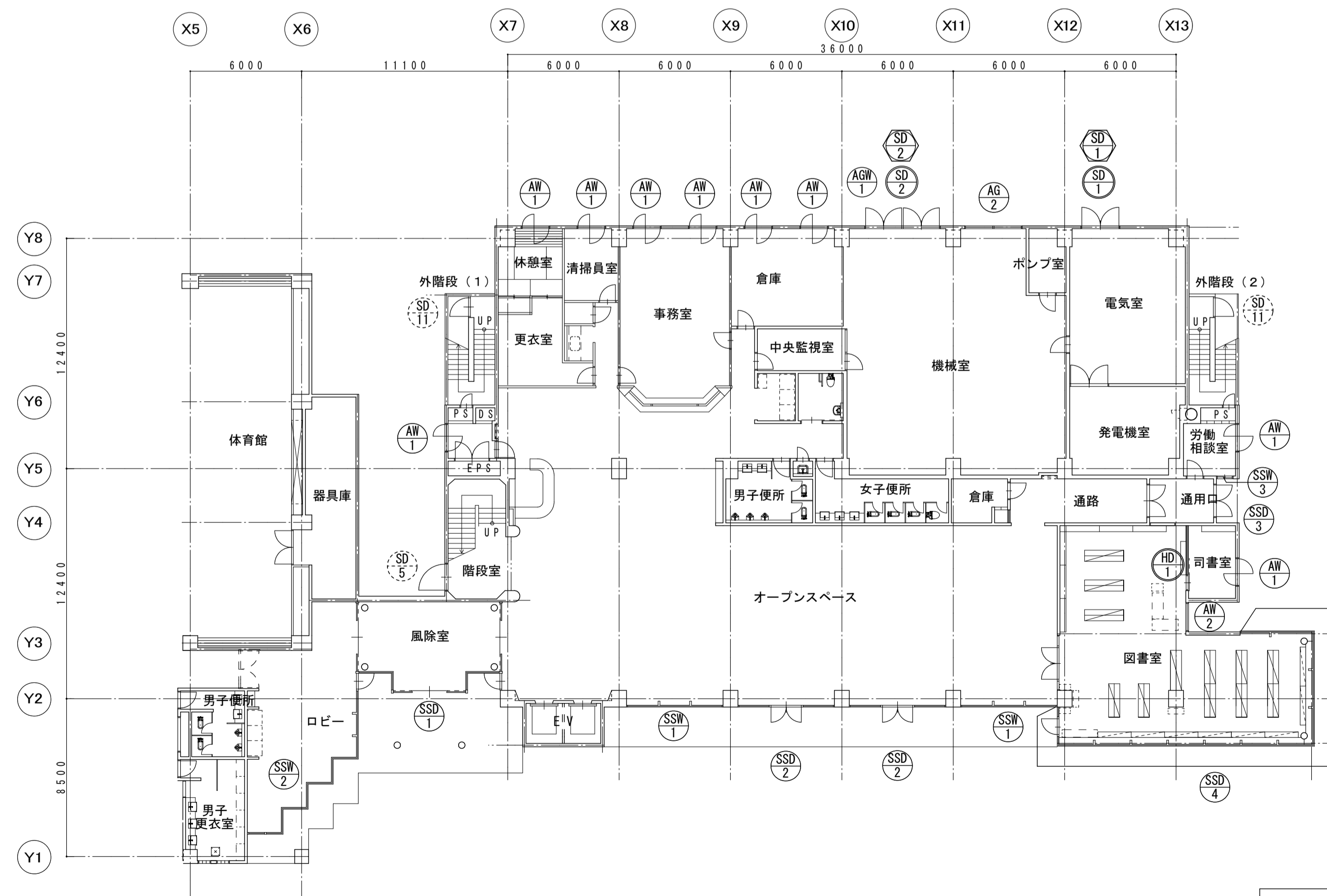

1階 建具キープラン S=1:200

—凡例—

- | | | | |
|--|--------|--|-----------------------------|
| | 撤去建具 | | 既存シーリング撤去、打替え |
| | 新設建具 | | 既存シーリング撤去、打替え
OP塗替(扉・枠共) |
| | 既存建具改修 | | |

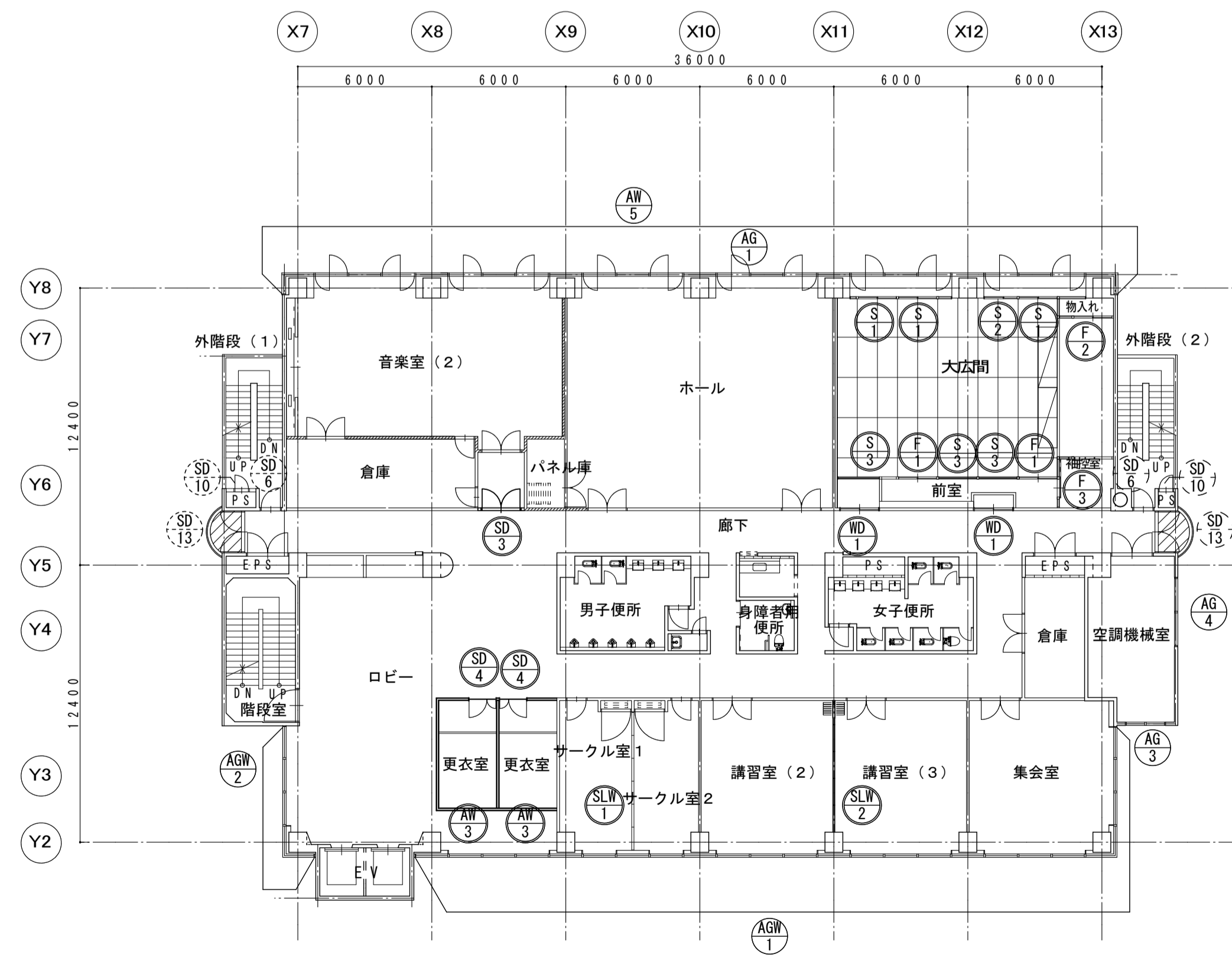
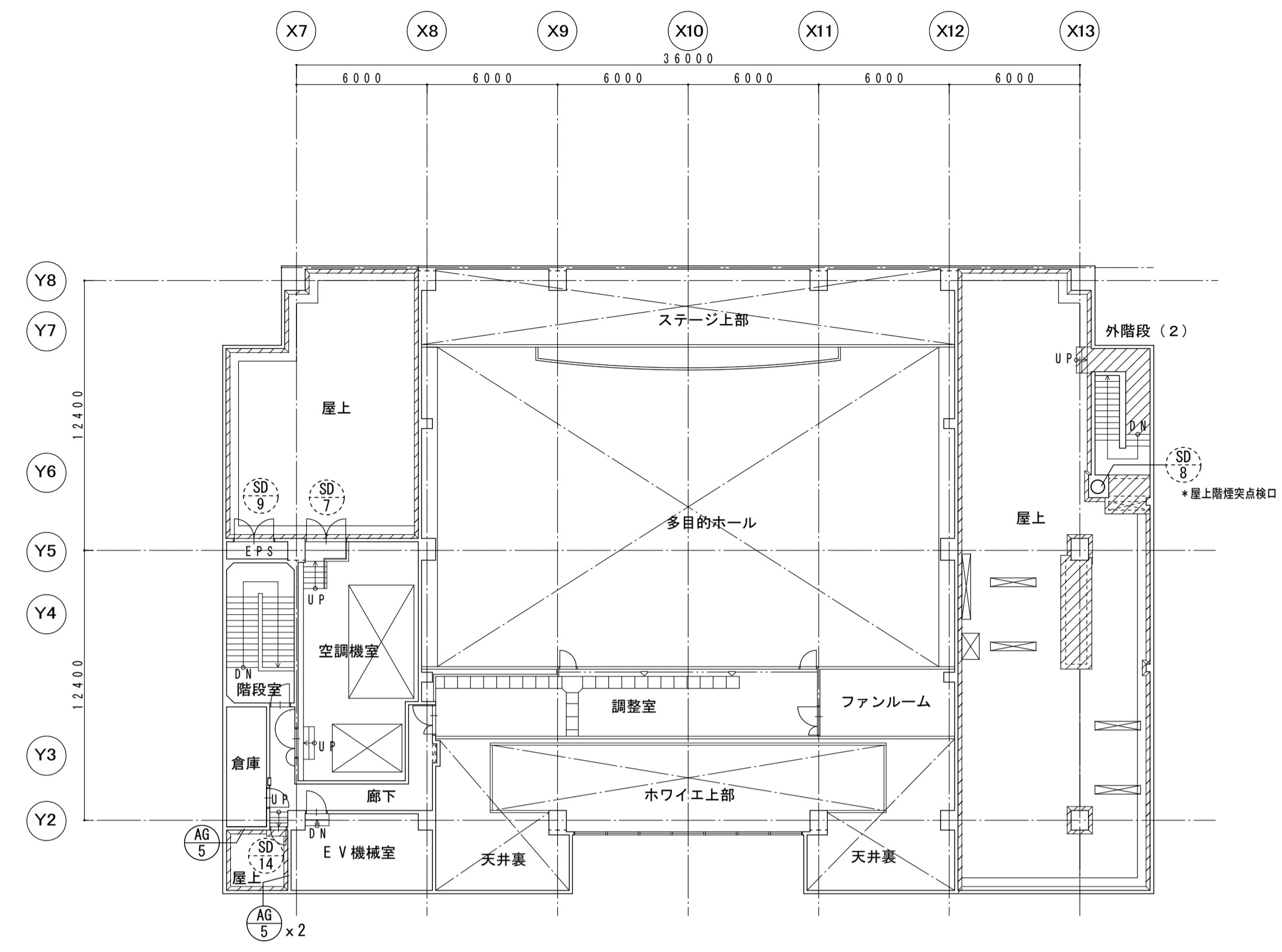
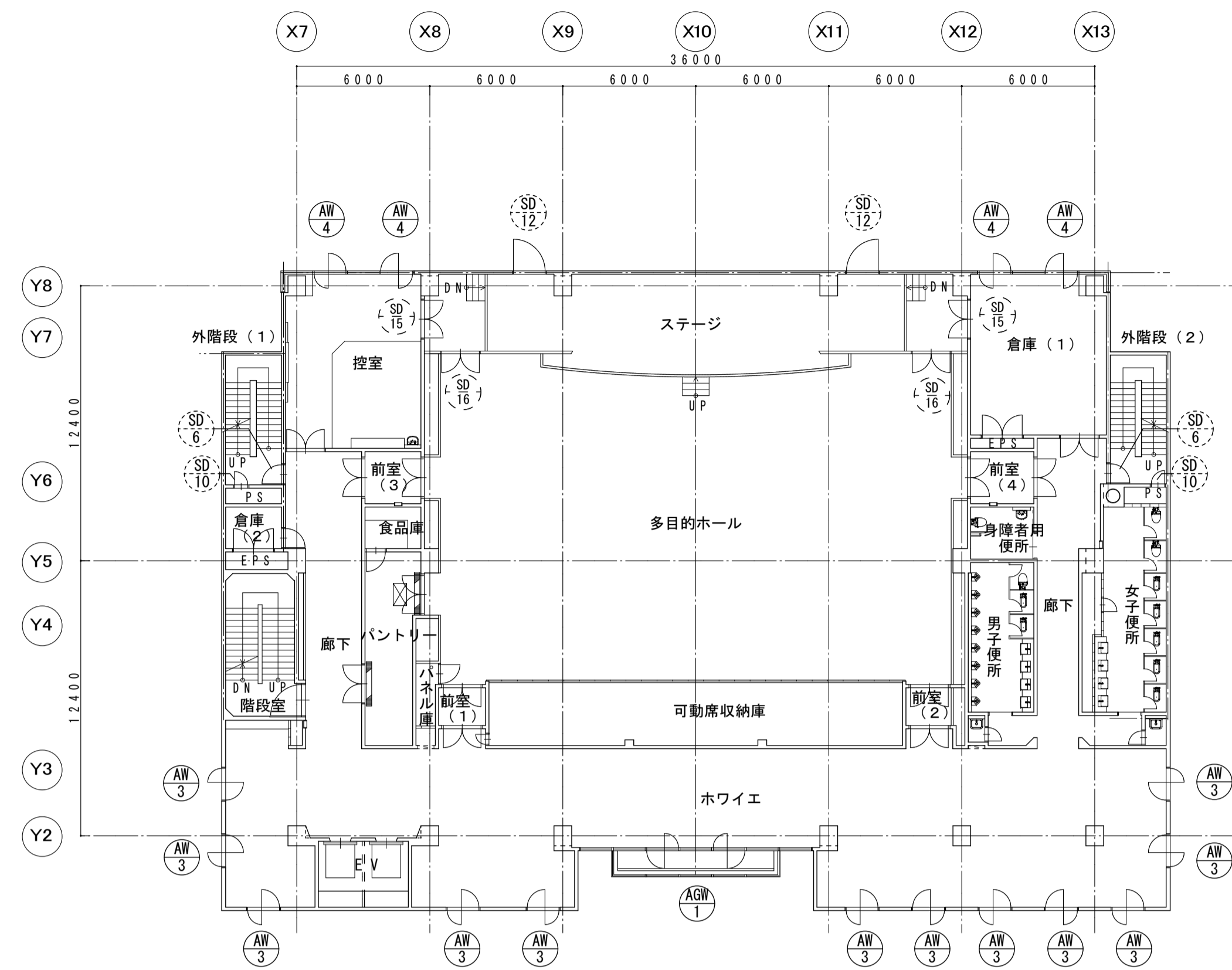

- 凡例—
- 撤去建具
 - 新設建具
 - 既存建具改修
 - 既存シーリング撤去、打替え
 - 既存シーリング撤去、打替え
OP塗替(扉・枠共)

記号・数量	SD1 新設	SD2 新設	SD3 新設	SD4 新設	AW1 新設	AW2 新設		
施工箇所	1F 電気室	1F 機械室	3F 音楽室(2)	3F 更衣室(ロビー)	2F 幼児室(ロビー)	2F 幼児室(ロビー)		
形状寸法								
名称	ガラリ付 SUS両開き扉 枠見込み 120	ガラリ付 SUS両開き扉 枠見込み 120	防音 スチール両開き扉 枠見込み 150	軽量スチール親子ドア 枠見込み 170	FIXアルミサッシ 見込 70	FIXアルミサッシ 見込 70		
仕上	SUS H L仕上げ 扉見込み 55	SUS H L仕上げ 扉見込み 55	SOP 扉見込み 60	SOP 扉見込み 40	陽極酸化被膜	陽極酸化被膜		
既存ガラス				型板強化ガラス t4 (学校用)	強化ガラス t4 (学校用)	強化ガラス t4 (学校用)		
附属金物	丁番、グレモン錠、フランス落とし	丁番、グレモン錠、フランス落とし	丁番、グレモン錠、フランス落とし	丁番、シリンダー錠、ドアチェック	附属品一式 アルミ額縁 (内外四方) 40 x 25	附属品一式 アルミ額縁 (内外四方) 40 x 25		
備考					※室内・軽鉄下地壁に取り付け	※室内・軽鉄下地壁に取り付け		
記号・数量	AW3 新設	HD1 新設	HD2 新設		HD1 新設	F1 新設		
施工箇所	3F 更衣室(ロビー)	1F 図書室	2F 幼児室		3F 大広間	3F 大広間		
形状寸法								
名称	FIXアルミサッシ 上部アルミガラリ 見込 70	片引きハンガードア	片引きハンガードア		木製フラッシュ引違い戸	戸ふすま 引違い		
仕上	陽極酸化被膜	表面鋼板 焼き付け塗装	表面鋼板 焼き付け塗装		しな合板フラッシュ 仕上げ ビニルクロス張り	新鳥の子紙		
既存ガラス	型板強化ガラス t4 (学校用)	透明強化ガラス t4 (学校用)	透明強化ガラス t4 (学校用)					
附属品一式	アルミ額縁 (内外四方) 40 x 25	付属品一式、ハンガー装置一式、自動閉鎖	付属品一式、ハンガー装置一式、自動閉鎖					
附属金物		引き手 SUS L=300、表示錠	引き手 SUS L=300、表示錠		SUS引き違いレール、戸車	引き手		
備考	※室内・軽鉄下地壁に取り付け	開口枠 1200 x 2000 枠見込 140	開口枠 1020 x 2000 枠見込 140					
記号・数量	F2 新設	F3 新設		S1 新設	S2 新設	S3 新設		
施工箇所	3F 大広間(物入)	3F 大広間(袖控室)		3F 大広間	3F 大広間	3F 大広間		
形状寸法								
名称	戸ふすま 引違い	片引きふすま		障子 引違い	障子 引違い	障子 引違い		
仕上	新鳥の子紙	新鳥の子紙		和紙張り	和紙張り	和紙張り		
既存ガラス								
附属金物	引き手	引き手		引き手	引き手	引き手		
備考								
千葉市都市局建築部営繕課		工事名称 蘇我勤労市民プラザ大規模改修工事	設計年月日 平成 年 月 日	設計年月日 平成 年 月 日	設計年月日 平成 年 月 日	図面名 建具表(1)	縮尺 A1 1:50 A3 1:100	図面番号 A-82

記号・数量	AW1 既存 - 9 -	AW2 既存 - 1 -	AW3 既存 - 1 2 -	AW4 既存 - 2 -				
施工箇所	1F 事務室・理事長室・休憩室・清掃員室 守衛室・カウンセリング・厨房事務室	1F 厨房	4F 南・西・北側	4F 控室・倉庫				
形状寸法								
名称	アルミ壁輪窓	アルミ外倒し窓	アルミ壁輪窓	4連嵌殺しアルミ壁輪窓				
仕上								
既存ガラス	熱線反射ガラス R-6	熱線反射ガラス R-6	熱線反射ガラス R-6	熱線反射ガラス R-6				
附属金物								
備考	既存サッシ廻りシーリング撤去、打替え	既存サッシ廻りシーリング撤去、打替え	既存サッシ廻りシーリング撤去、打替え	既存サッシ廻りシーリング撤去、打替え				
記号・数量	AG1 既存 - 2 -	AG2 既存 - 1 -	AG3 既存 - 2 -	AG4 既存 - 2 -	AG5 既存 - 3 -			
施工箇所	2・3F 東側	1F 機械室	2・3F 空調機室	2・3F 空調機室	5F 倉庫・E.V機械室			
形状寸法								
名称	アルミガラリ	アルミガラリ	アルミガラリ	アルミガラリ	アルミガラリ			
仕上								
既存ガラス								
附属金物								
備考	既存サッシ廻りシーリング撤去、打替え	既存サッシ廻りシーリング撤去、打替え	既存サッシ廻りシーリング撤去、打替え	既存サッシ廻りシーリング撤去、打替え	既存サッシ廻りシーリング撤去、打替え			
記号・数量	SSD1 既存 - 1 -	SSD2 既存 - 2 -	SSD3 既存 - 2 -	SD1 既存撤去 - 1 -	SD2 既存撤去 - 1 -			
施工箇所	1F 風除室	1F エントランスホール	1F 通用口	1F 電気室	1F 機械室			
形状寸法								
名称	ステンレス自動引分け扉	ステンレス両開き扉 欄間外倒し窓付	外倒し欄間付 ステンレス両開き扉	ガラリ付 スチール両開き扉	ガラリ付 スチール両開き扉			
仕上								
既存ガラス	特記無きは強化T-8	特記無きは強化T-8	欄間 FL-6					
附属金物								
備考	既存サッシ廻りシーリング撤去、打替え	既存サッシ廻りシーリング撤去、打替え	既存サッシ廻りシーリング撤去、打替え	既存撤去後 新設	既存撤去後 新設			
千葉市都市局建築部営繕課		工事名称 蘇我勤労市民プラザ大規模改修工事	設計年月日 平成 年 月 日	設計年月日 平成 年 月 日	設計年月日 平成 年 月 日	図面名 建具表(2)	縮尺 A1 1:50 A3 1:100	図面番号 A-83

記号・数量	SSW 1 既存 - 2 -	SSW 3 既存 - 1 -					
施工箇所	1F エントランスホール	1F 守衛室					
形状寸法							
名称	嵌設し窓 外側し欄間付	嵌設し付 ステンレス引違い窓					
仕上							
既存ガラス	欄間 FL-5 下部 強化ガラス t8	FL-6					
附属金物							
備考	既存サッシ廻りシーリング撤去、打替え	既存サッシ廻りシーリング撤去、打替え					
記号・数量	SD 5 既存建具差替 (原・枠共) - 1 -	SD 6 既存建具差替 (原・枠共) - 6 -	SD 7 既存建具差替 (原・枠共) - 1 -	SD 8 既存建具差替 (原・枠共) - 1 -	SD 9 既存建具差替 (原・枠共) - 1 -	SD 10 既存建具差替 (原・枠共) - 6 -	
施工箇所	1F 階段室	2・3・4F 屋外階段	5F 空調機室	屋上 煙突掃除口	5F EPS	2・3・4F EPS	
形状寸法							
名称	スチール片開き扉	スチール片開き扉	スチール片開き扉	スチール片開き扉	スチール片開き扉	スチール片開き扉	
仕上							
既存ガラス	FE差替 (原・枠共)	FE差替 (原・枠共)	FE差替 (原・枠共)	FE差替 (原・枠共)	FE差替 (原・枠共)	FE差替 (原・枠共)	
附属金物							
備考	既存サッシ廻りシーリング撤去、打替え	既存サッシ廻りシーリング撤去、打替え	既存サッシ廻りシーリング撤去、打替え	既存サッシ廻りシーリング撤去、打替え	既存サッシ廻りシーリング撤去、打替え	既存サッシ廻りシーリング撤去、打替え	
記号・数量	SD 11 既存建具差替 (原・枠共) - 2 -	SD 12 既存建具差替 (原・枠共) - 2 -	SD 13 既存建具差替 (原・枠共) - 4 -	SD 14 既存建具差替 (原・枠共) - 1 -	SD 15 既存建具改修 - 2 -	SD 16 既存建具改修 - 2 -	
施工箇所	1F 屋外階段	4F ステージ	2・3F 廊下	5F 廊下	4F 控室・倉庫	4F 多目的ホール (ステージ袖)	
形状寸法							
名称	スチール片開き扉	スチール片開き扉	外側し欄間付 スチール両開き扉	スチール片開き扉	スチール片開き扉	スチール両開き扉	
仕上							
既存ガラス	FE差替 (原・枠共)	FE差替 (原・枠共)	欄間 強化FL-6	FE差替 (原・枠共)	片面クロス貼 片面FE差替	片面 クロス貼 片面 FE差替	
附属金物					倉庫 両面FE差替		
備考		既存シーリング撤去、打替え	既存シーリング撤去、打替え	既存シーリング撤去、打替え			
千葉市都市局建築部営繕課		工事名称 蘇我勤労市民プラザ大規模改修工事		設計年月日 平成 年 月 日	設計年月日 平成 年 月 日	設計年月日 平成 年 月 日	図面名 建具表 (4)
				特記事項	特記事項	特記事項	縮尺 A1 1:50 A3 1:100
							図面番号 A-85

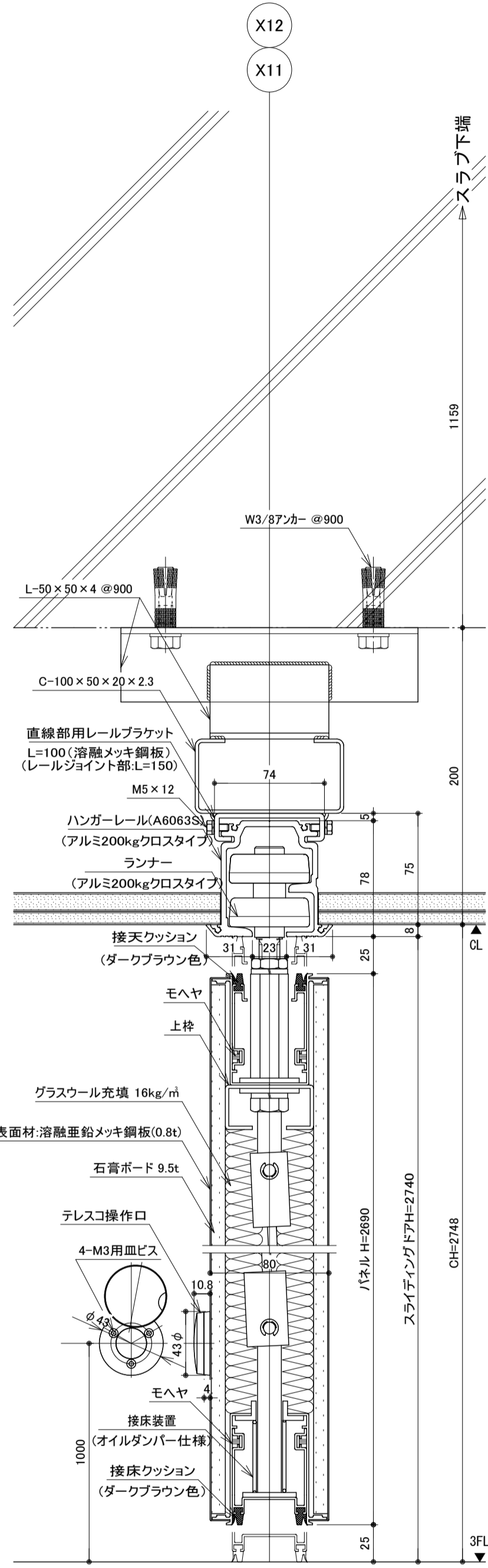

タテ断面詳細図 S-1/3

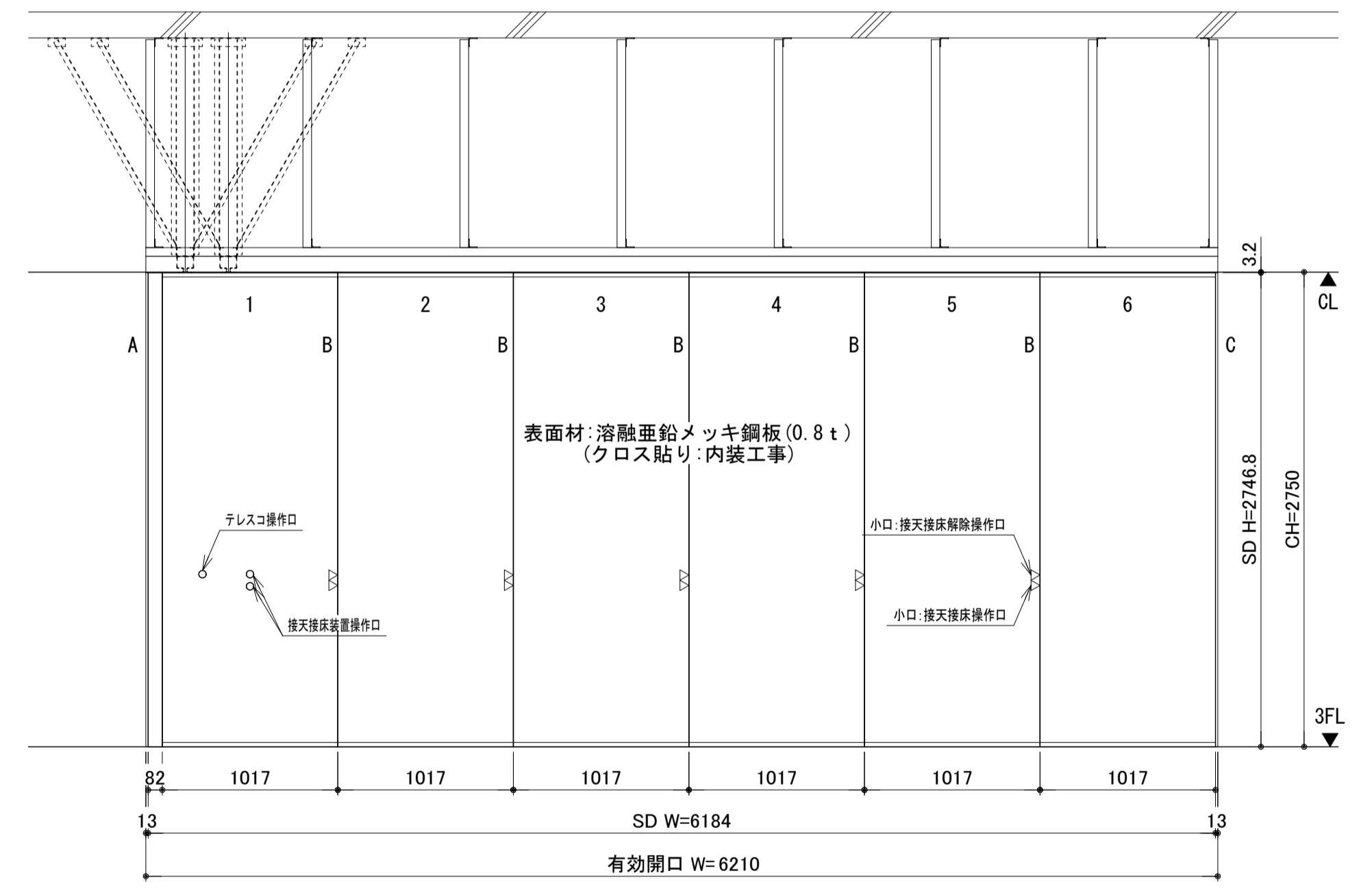
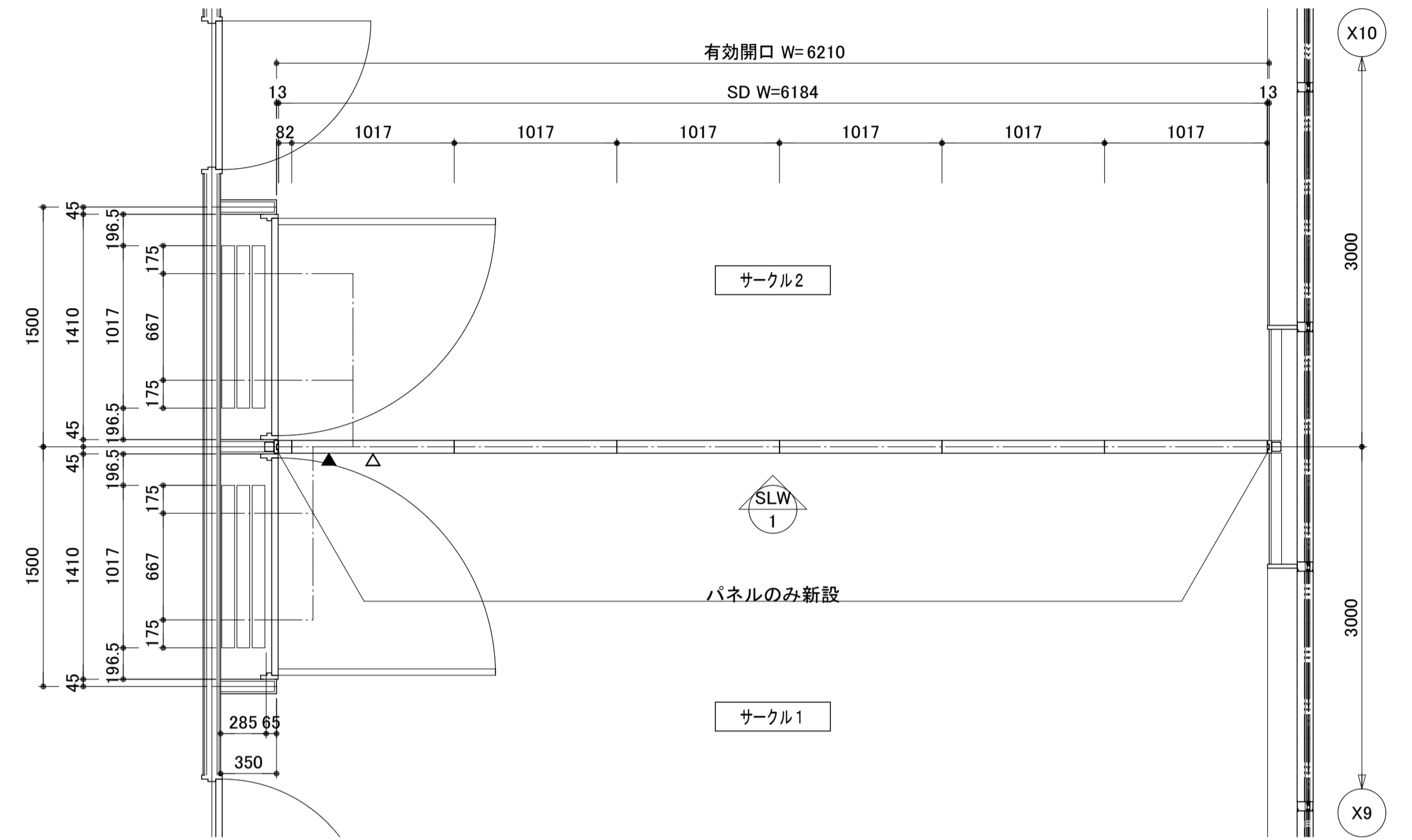
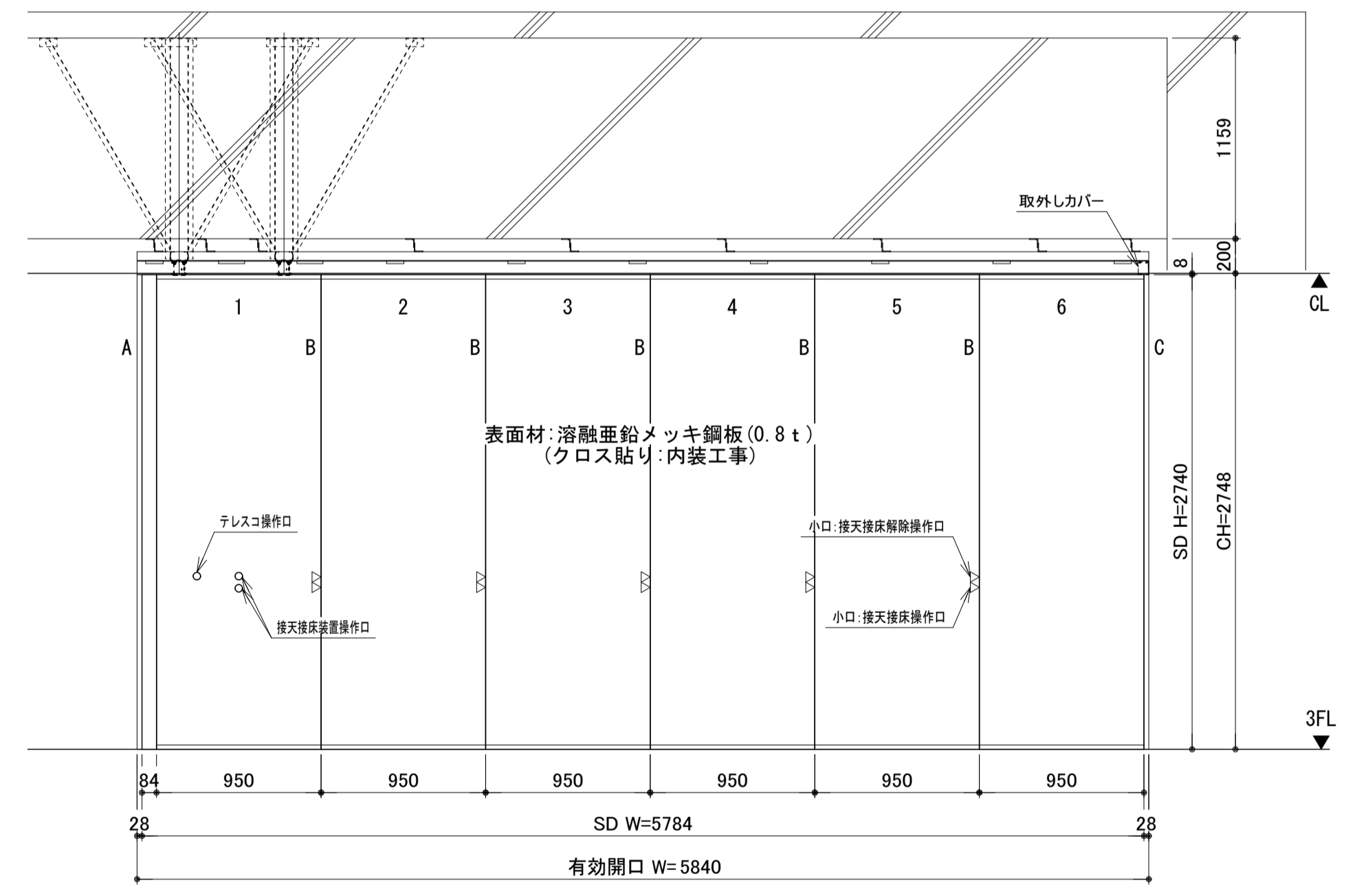
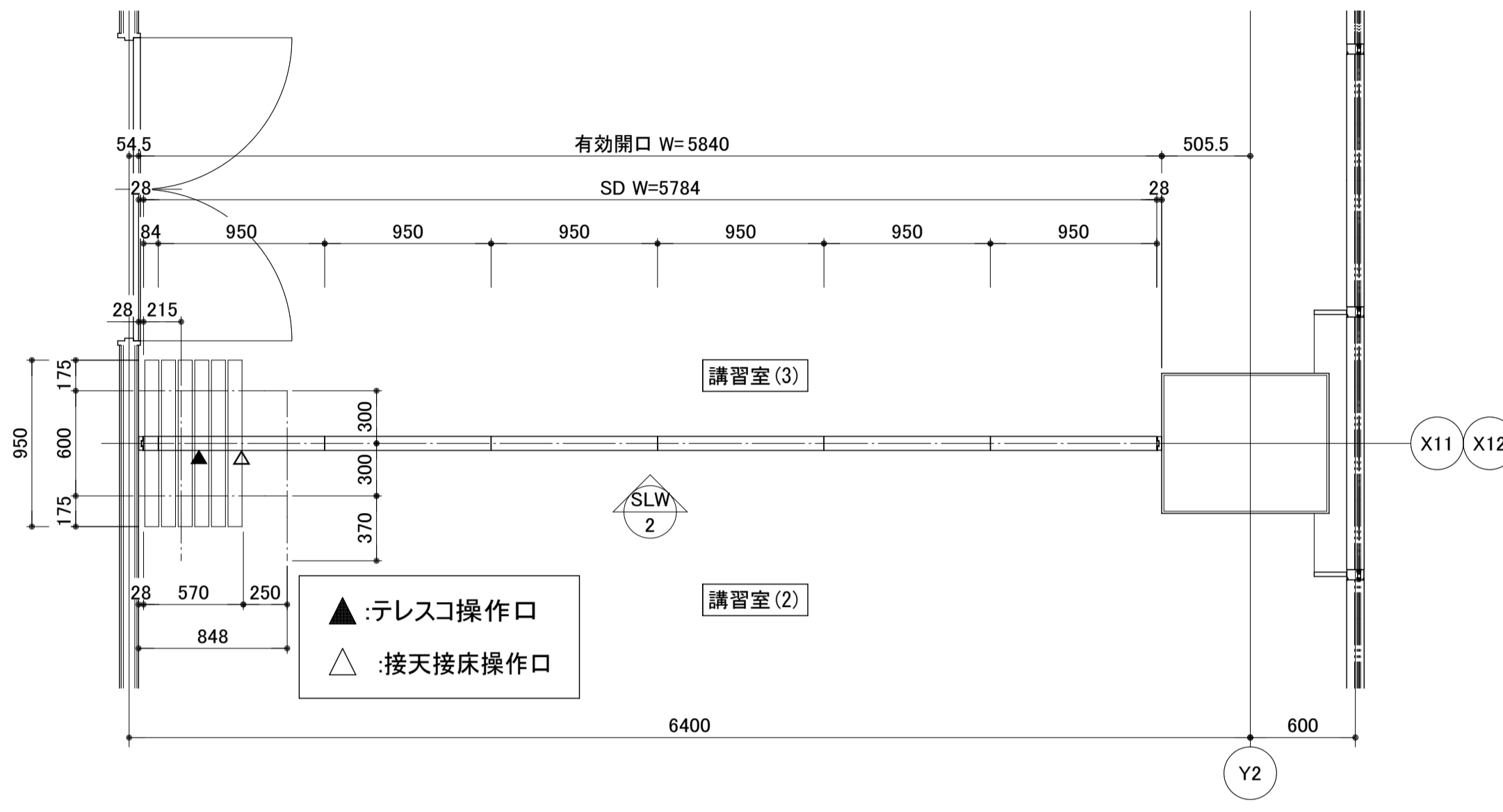

1階 通路 (改修) *床、壁クロス よごれ 経年劣化

床	ビニル床シート t2 既存撤去 ビニル床シート t2 張り替え (下地調整共)
巾木	塩ビ巾木 H=75 既存撤去
腰壁	ビニルクロス 既存撤去 ビニルクロス張り替え
壁	ビニルクロス 既存撤去 ビニルクロス張り替え
天井	ロックウール板 t12 既存撤去 (経鉄下地共) ロックウール板 t9 +石膏ボード t9.5 (経鉄下地共)

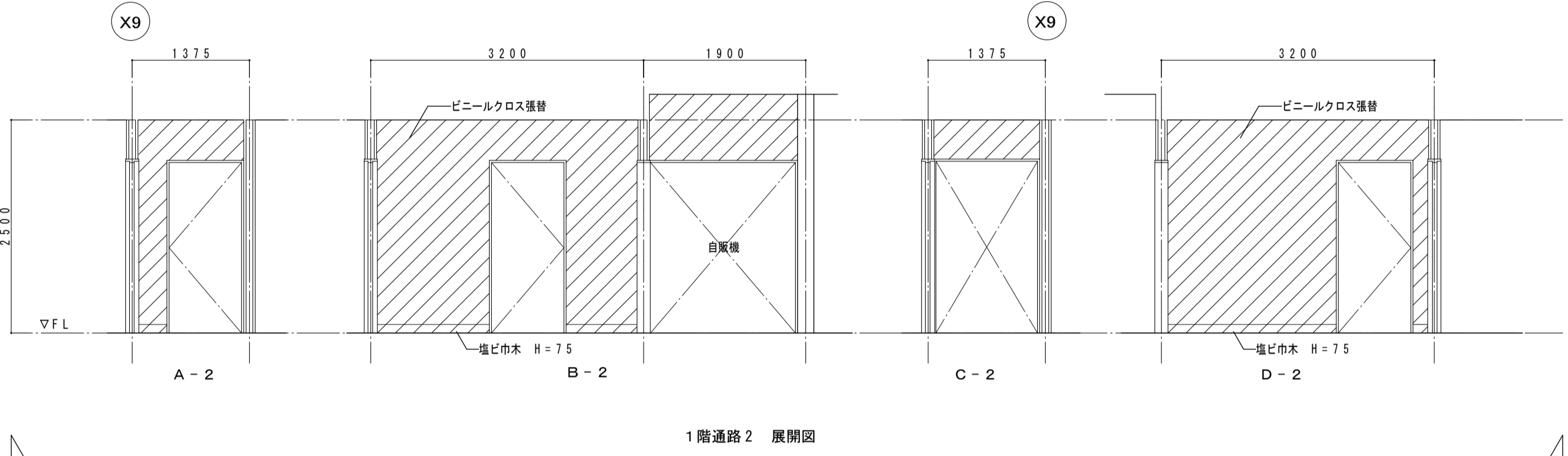
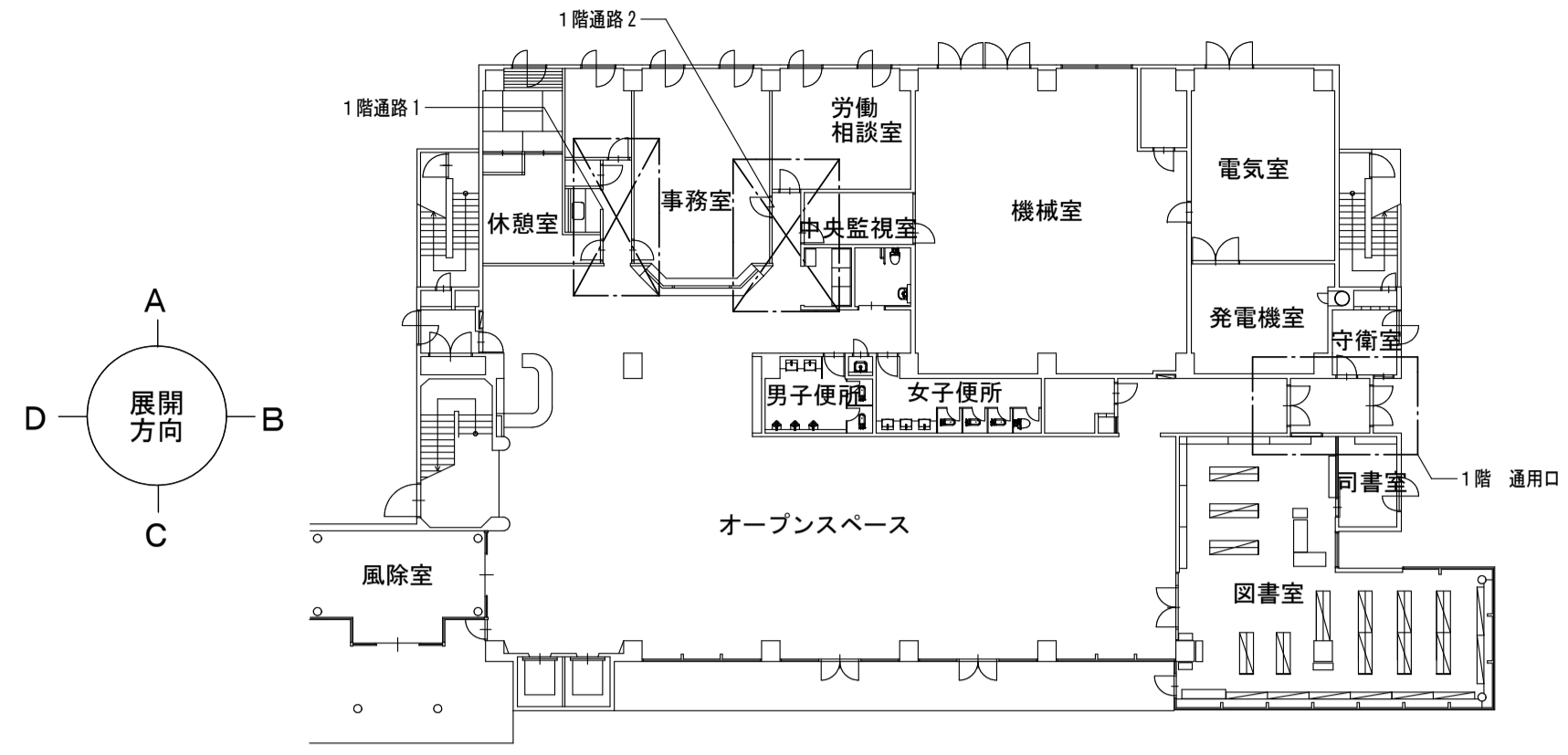
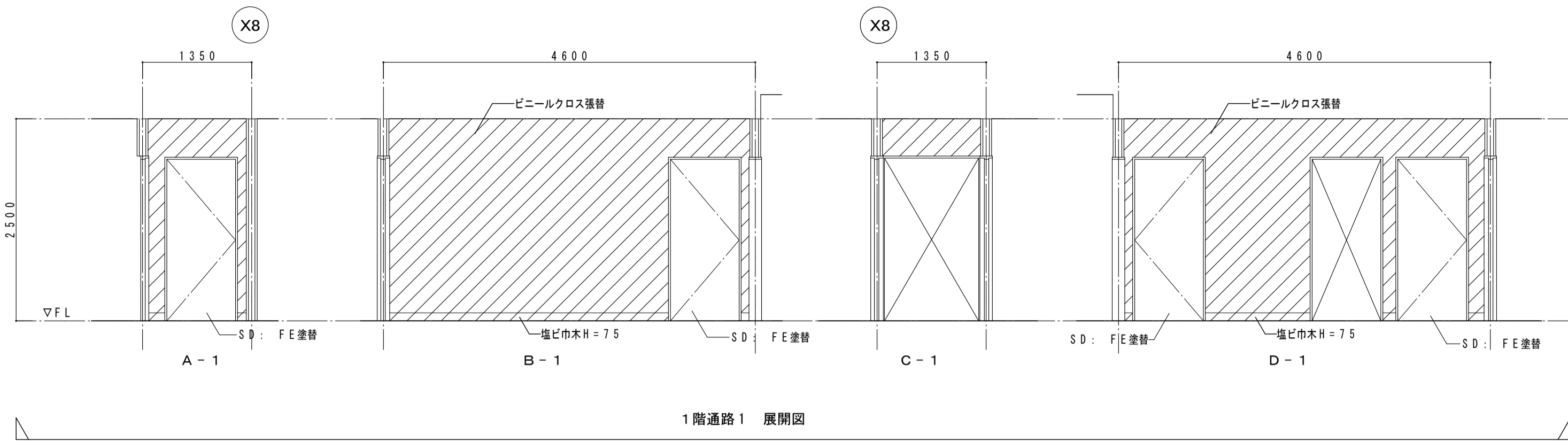

1階 通用口 *既存撤去後 壁改修

床	150角磁器タイル
巾木	—
腰壁	せっき質タイル 90x45
壁	せっき質タイル 90x45
天井	ロックウール吸音板 t9 +石膏ボード t9.5 (既存撤去 経鉄下地共)

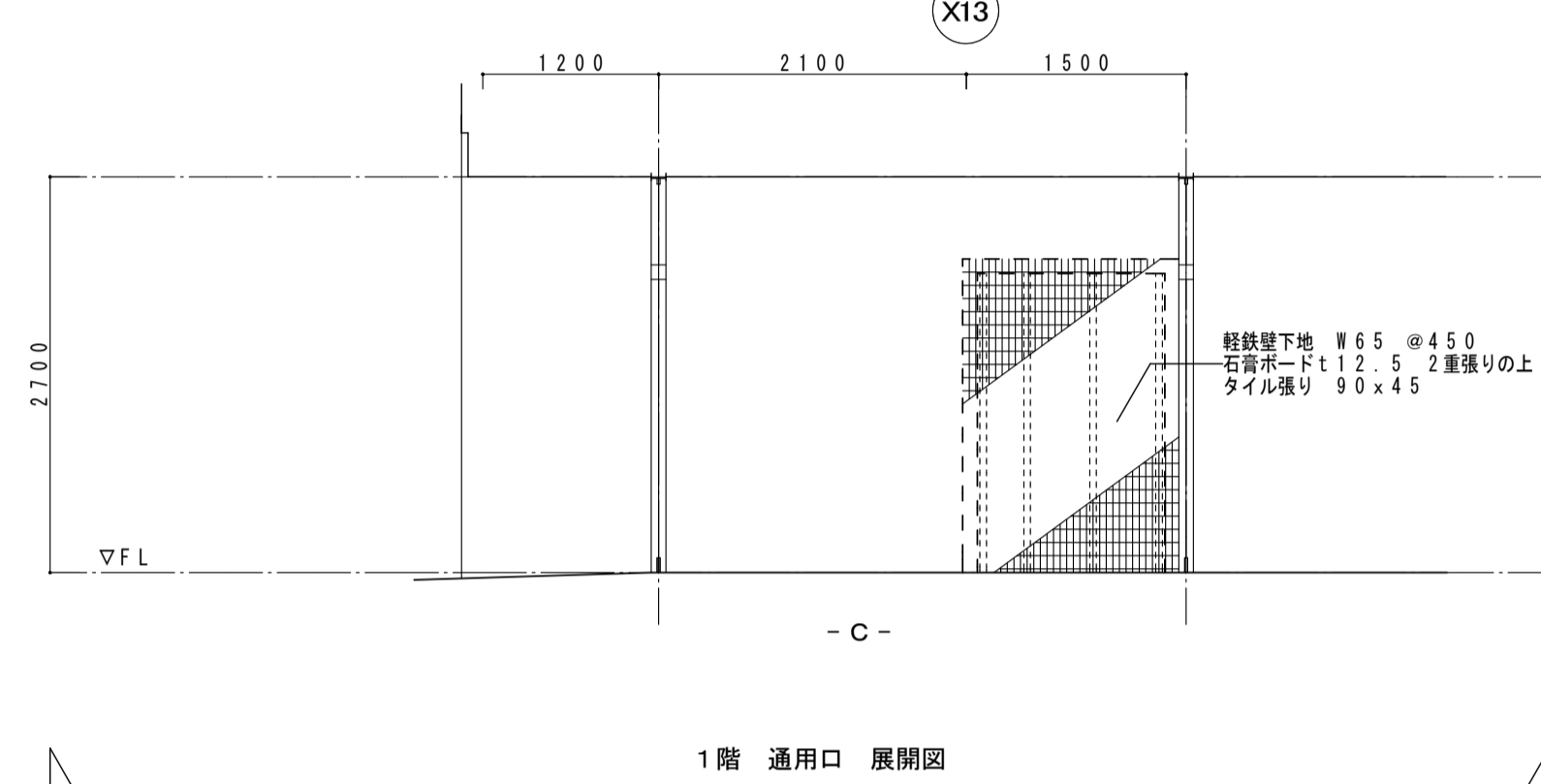

1階 清掃員室 (改修) *床、壁クロス よごれ 経年劣化

床	ビニル床シート t2 既存撤去 ビニル床シート t2 張り替え (下地調整共)
巾木	塩ビ巾木 H=75 既存撤去
腰壁	ビニルクロス 既存撤去 ビニルクロス張り替え
壁	ビニルクロス 既存撤去 ビニルクロス張り替え
天井	化粧石膏ボード t9 既存撤去 (経鉄下地共) 化粧石膏ボード t9.5 (経鉄下地共)

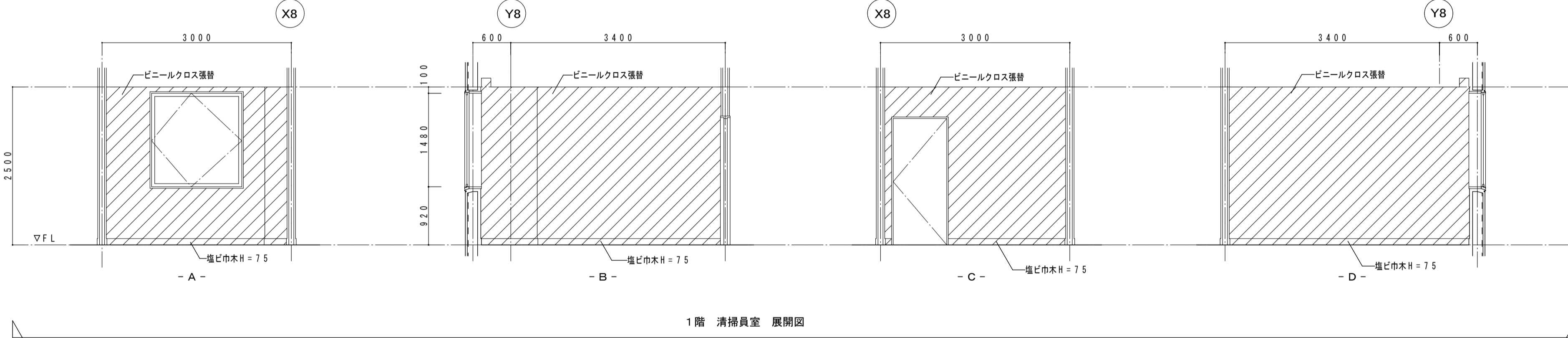

1階 中央監視室 (改修) *床、壁クロス よごれ 経年劣化

床	ビニル床シート t2 既存撤去 ビニル床シート t2 張り替え (下地調整共)
巾木	塩ビ巾木 H=75 既存撤去
腰壁	ビニルクロス 既存撤去 ビニルクロス張り替え
壁	ビニルクロス 既存撤去 ビニルクロス張り替え
天井	化粧石膏ボード t9 既存撤去 (経鉄下地共) 化粧石膏ボード t9.5 (経鉄下地共)

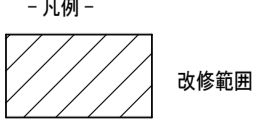
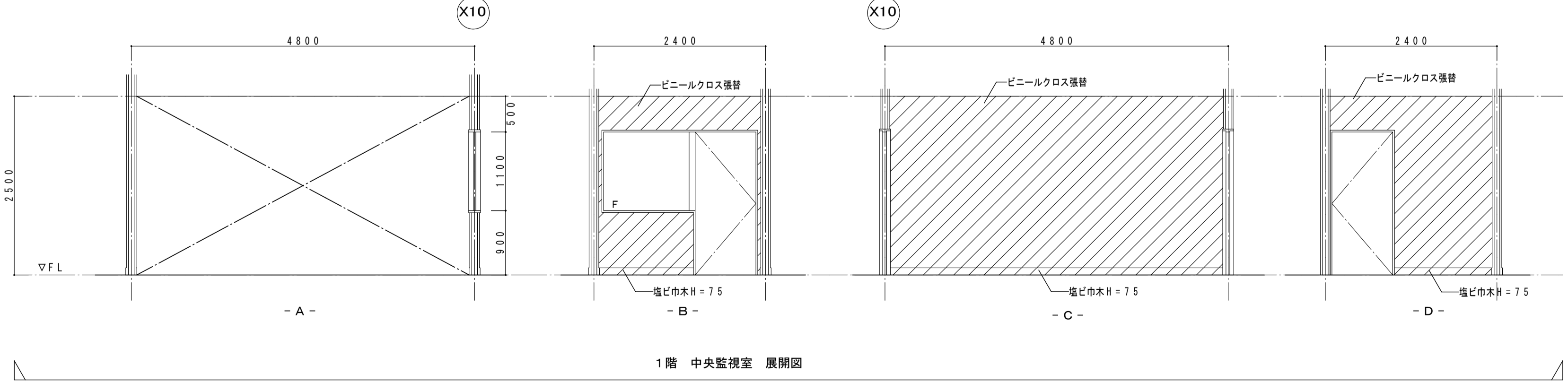

1階 事務室 (改修) *床、壁クロス よこれ 経年劣化

床	ビニル床シート 2 既存撤去
巾木	ビニル床シート 2 張り替え (下地調整共) 塩ビ巾木 H=75 既存撤去
壁	ビニルクロス 既存撤去
天井	ロックウール板 t 12 既存撤去 (経年劣化)

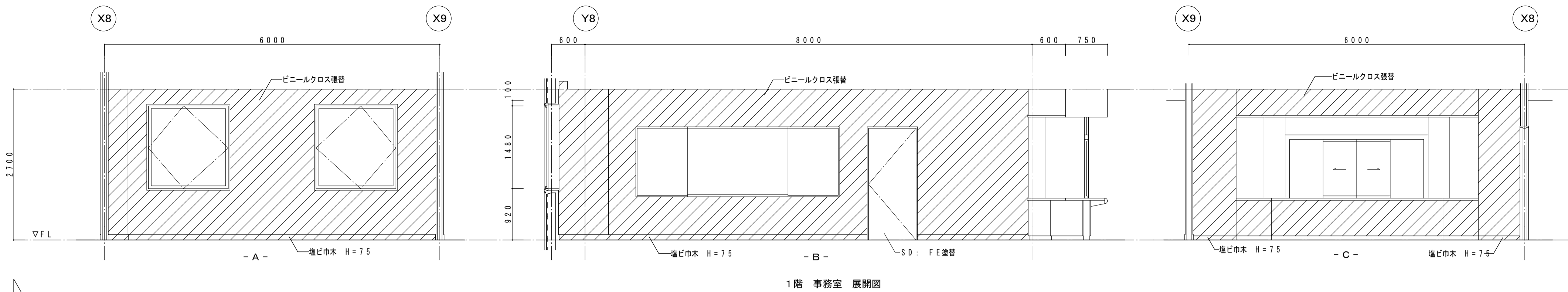

1階 事務室 展開図

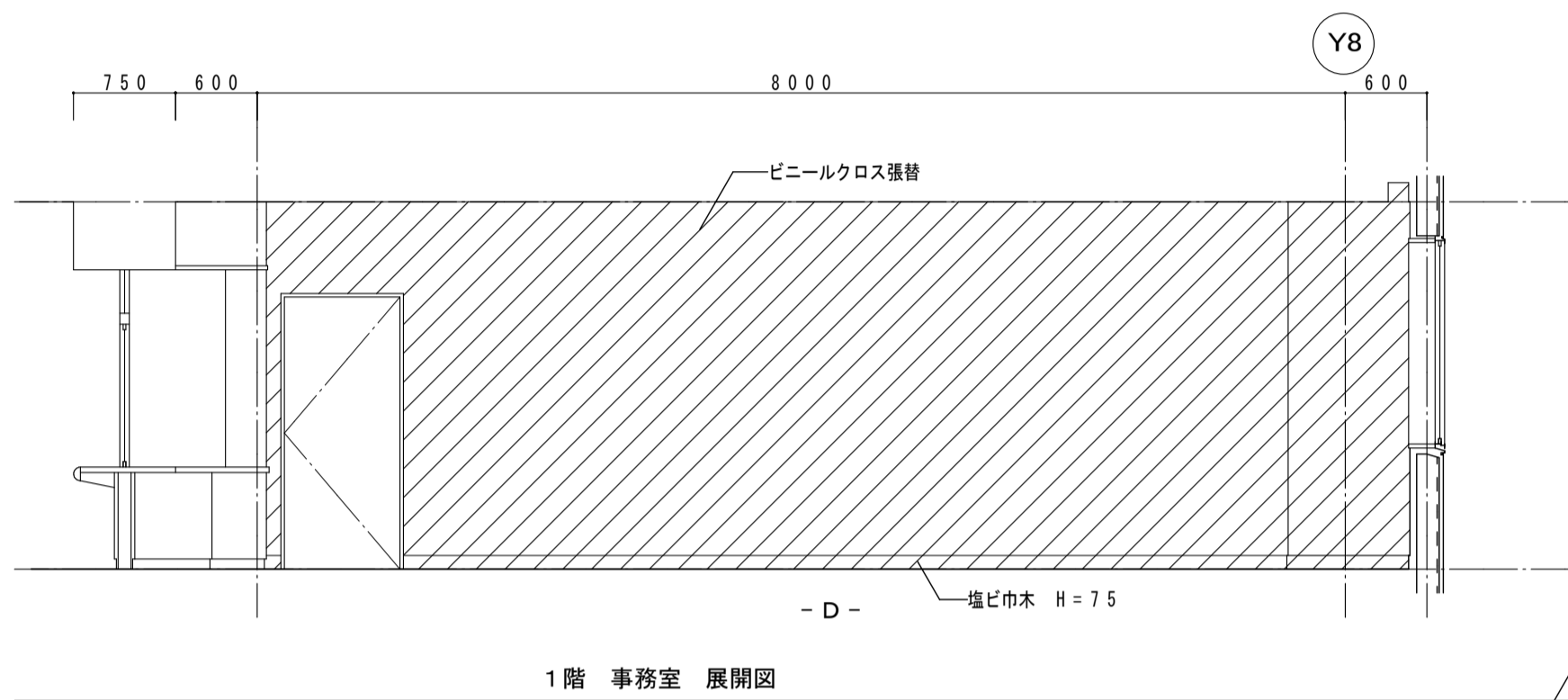

1階 事務室 展開図

1階 労働相談室 (守衛室)

床	ビニル床シート 2 既存撤去
巾木	ビニル床シート 2 張り替え (下地調整共) 塩ビ巾木 H=75 既存撤去
壁	ビニルクロス 既存撤去
天井	化粧石膏ボード t 9 既存撤去 (経年劣化) ロックウール板 t 9 + 石膏ボード t 9.5 (経年劣化)

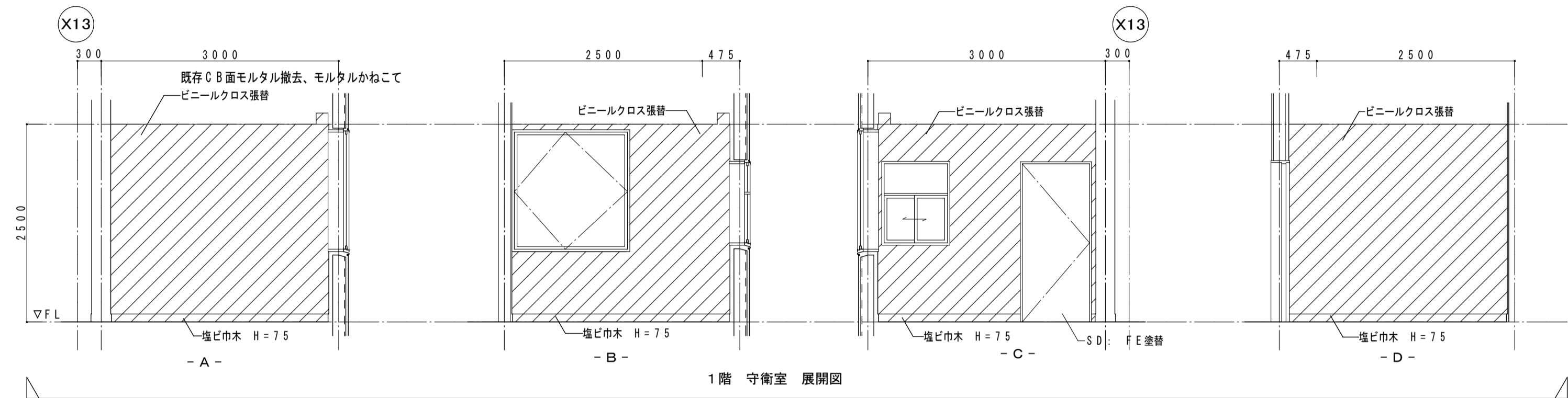

1階 守衛室 展開図

1階 倉庫 (労働相談室) *床、壁クロス よこれ 経年劣化

床	ビニル床シート 2 既存撤去
巾木	塩ビ巾木 H=75 既存撤去
壁	ビニルクロス 既存撤去
天井	化粧石膏ボード t 9 既存撤去 (経年劣化) 化粧石膏ボード t 9.5 (経年劣化)

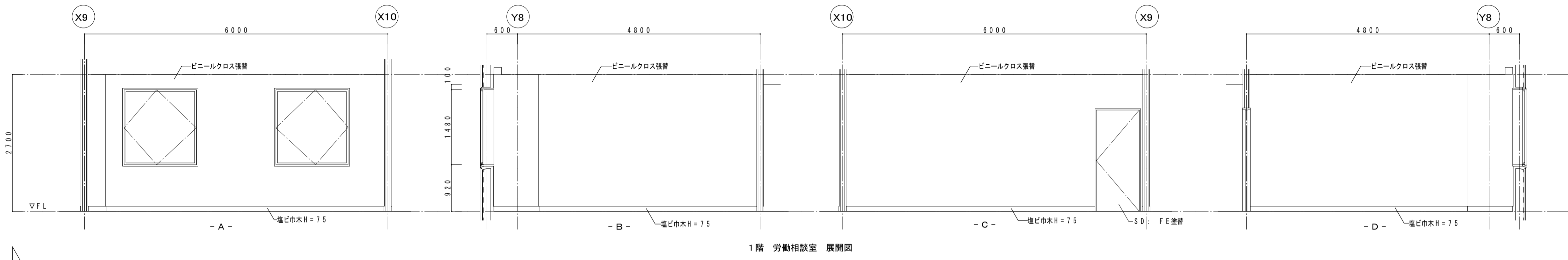

1階 労働相談室 展開図

1階 機械室・電気室

床	モルタル金こて 防塵塗料
巾木	モルタル巾木
壁	グラスウールボード張り
天井	グラスウールボード張り (経年劣化)

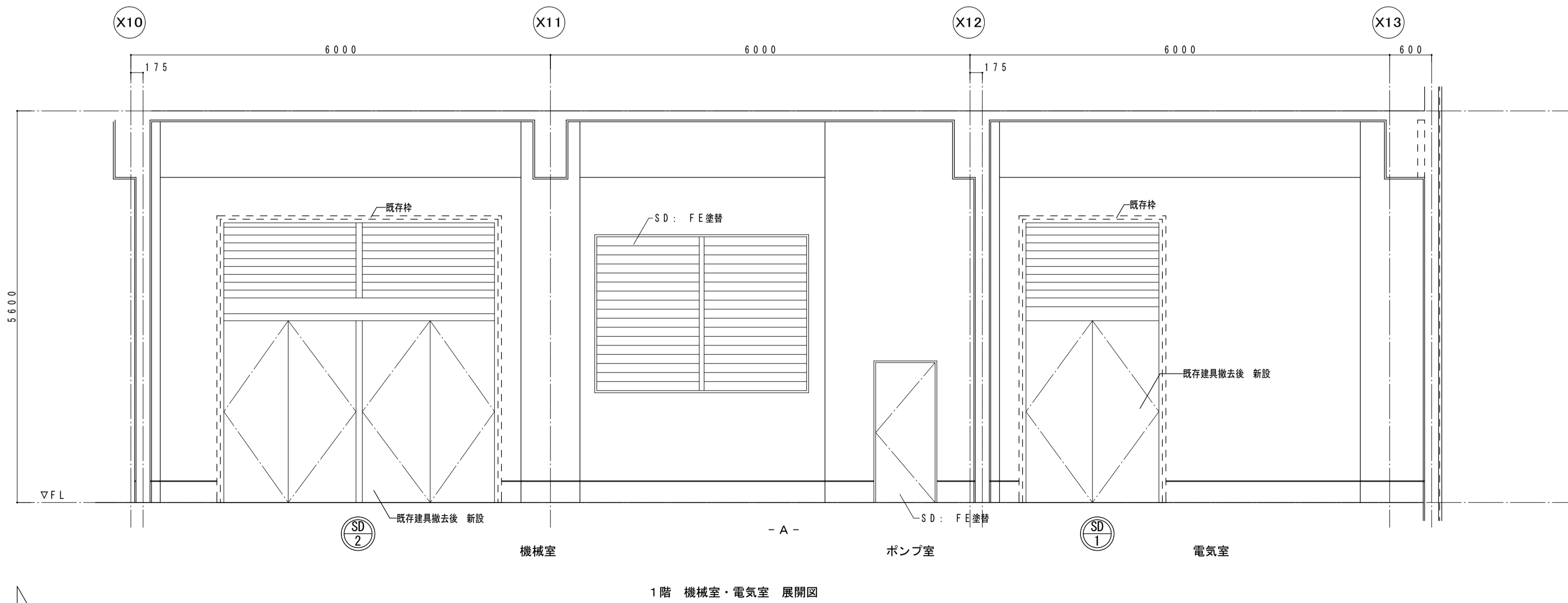

1階 機械室・電気室 展開図

-凡例-
改修範囲

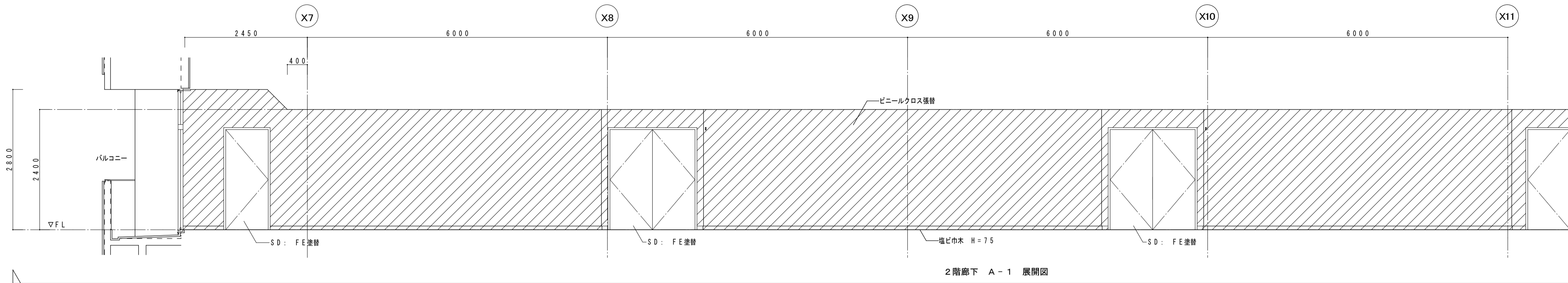

2階廊下 A-1 展開図

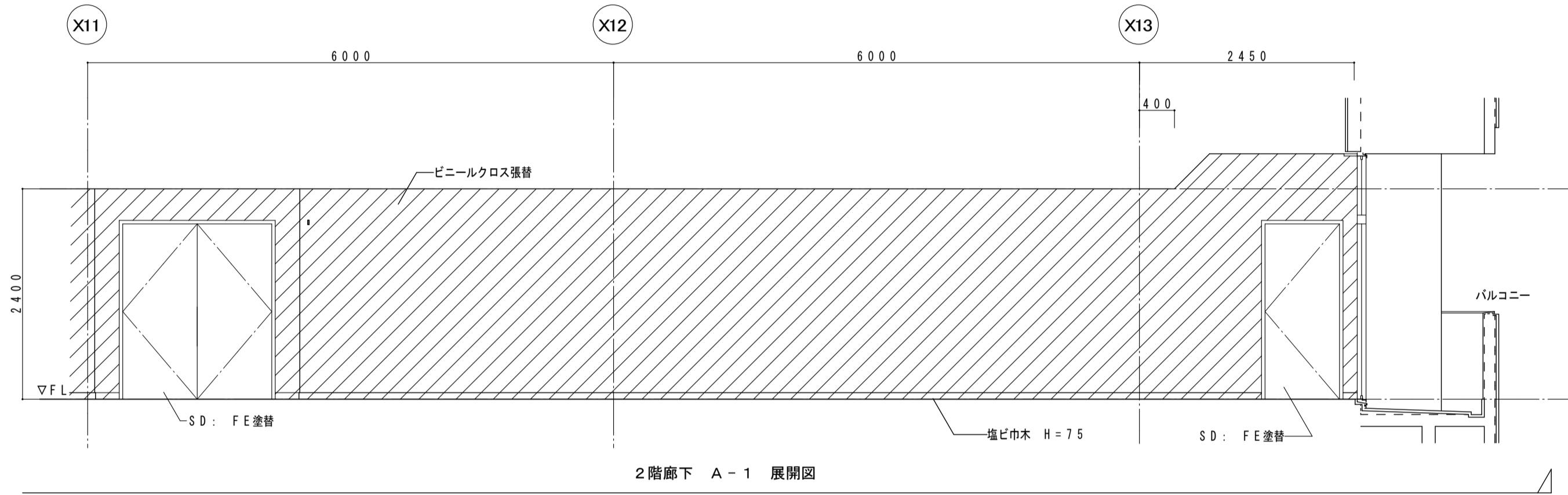

2階廊下 A-1 展開図

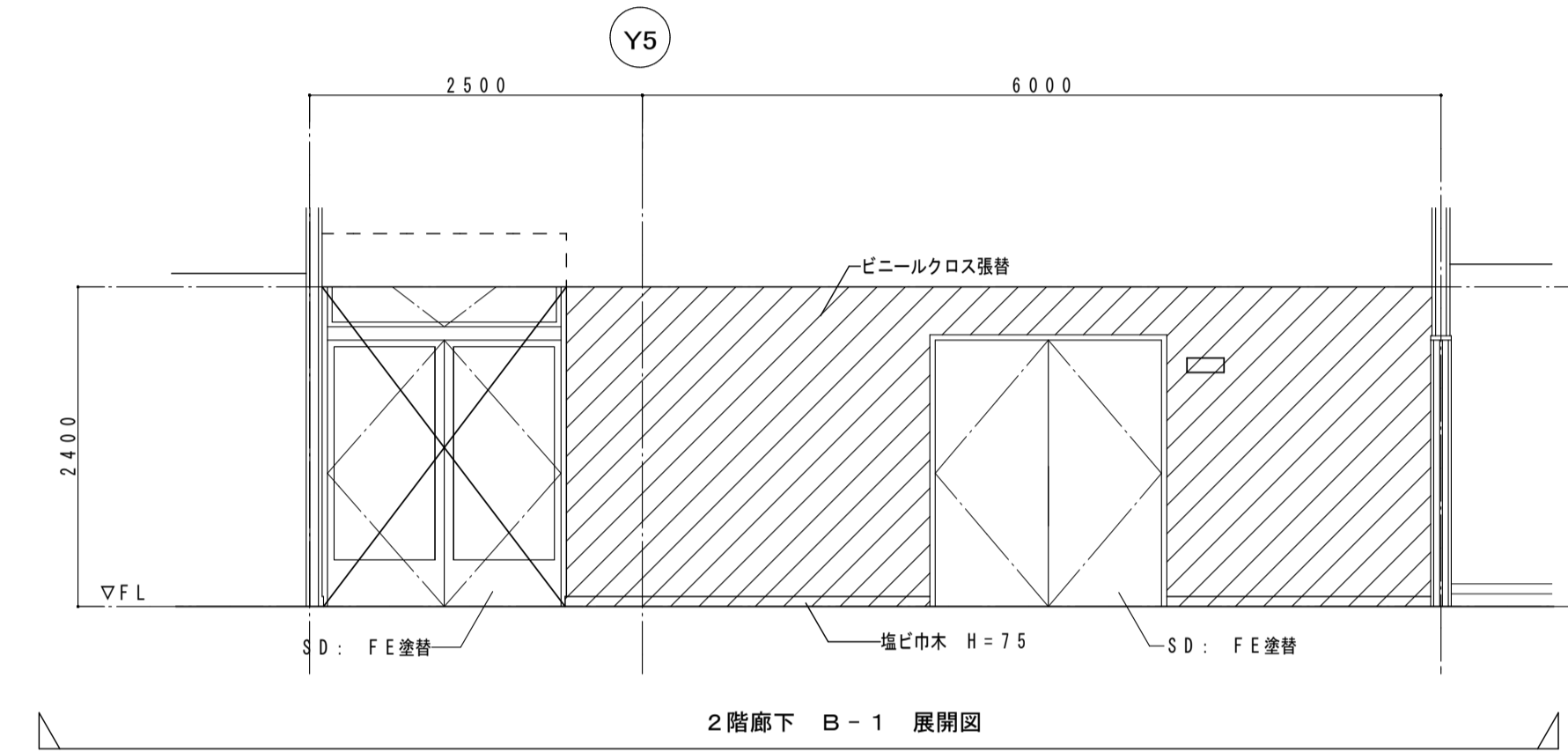

2階廊下 B-1 展開図

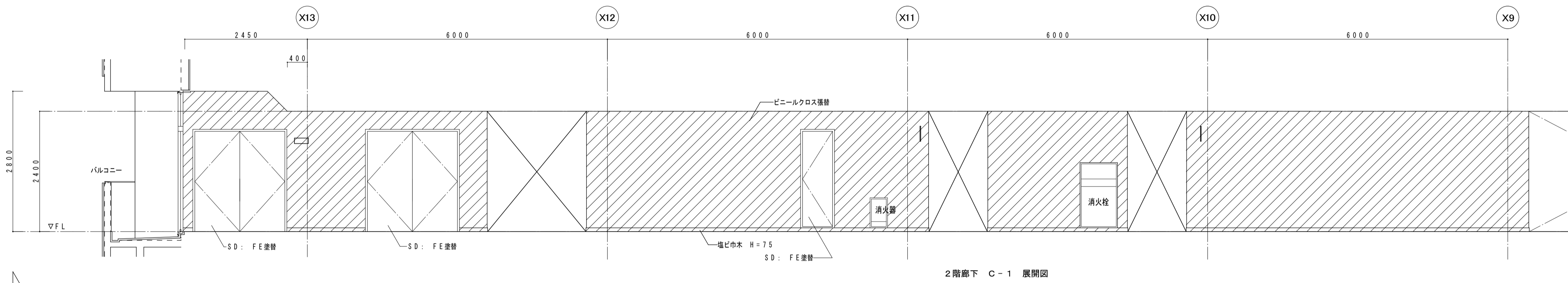

2階廊下 C-1 展開図

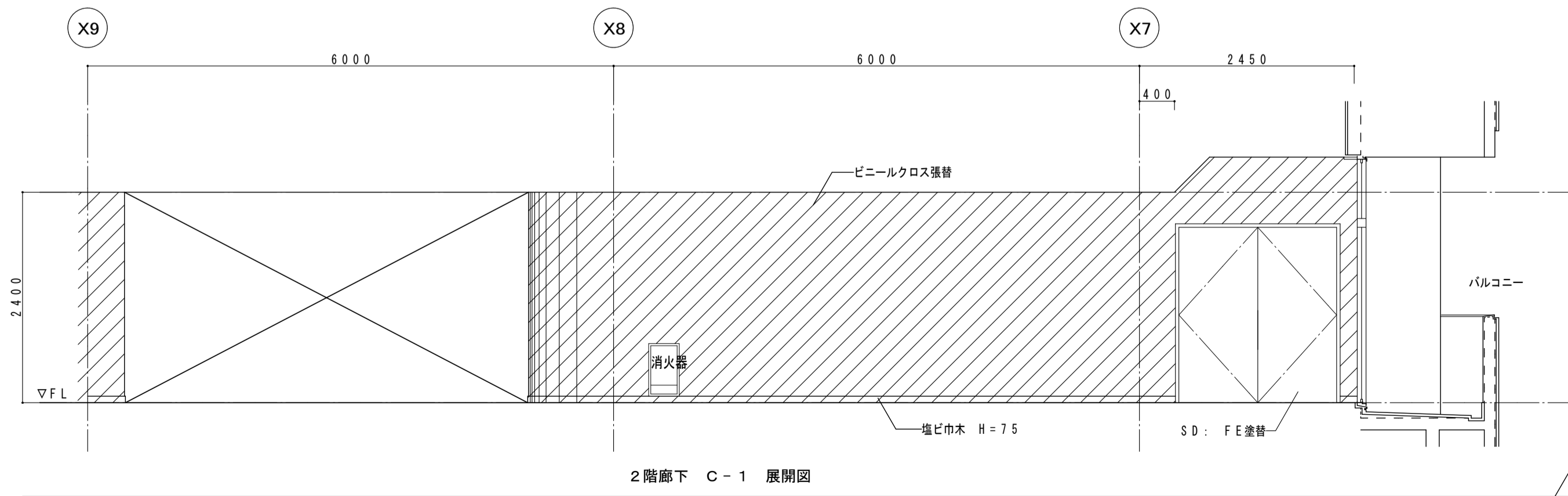

2階廊下 C-1 展開図

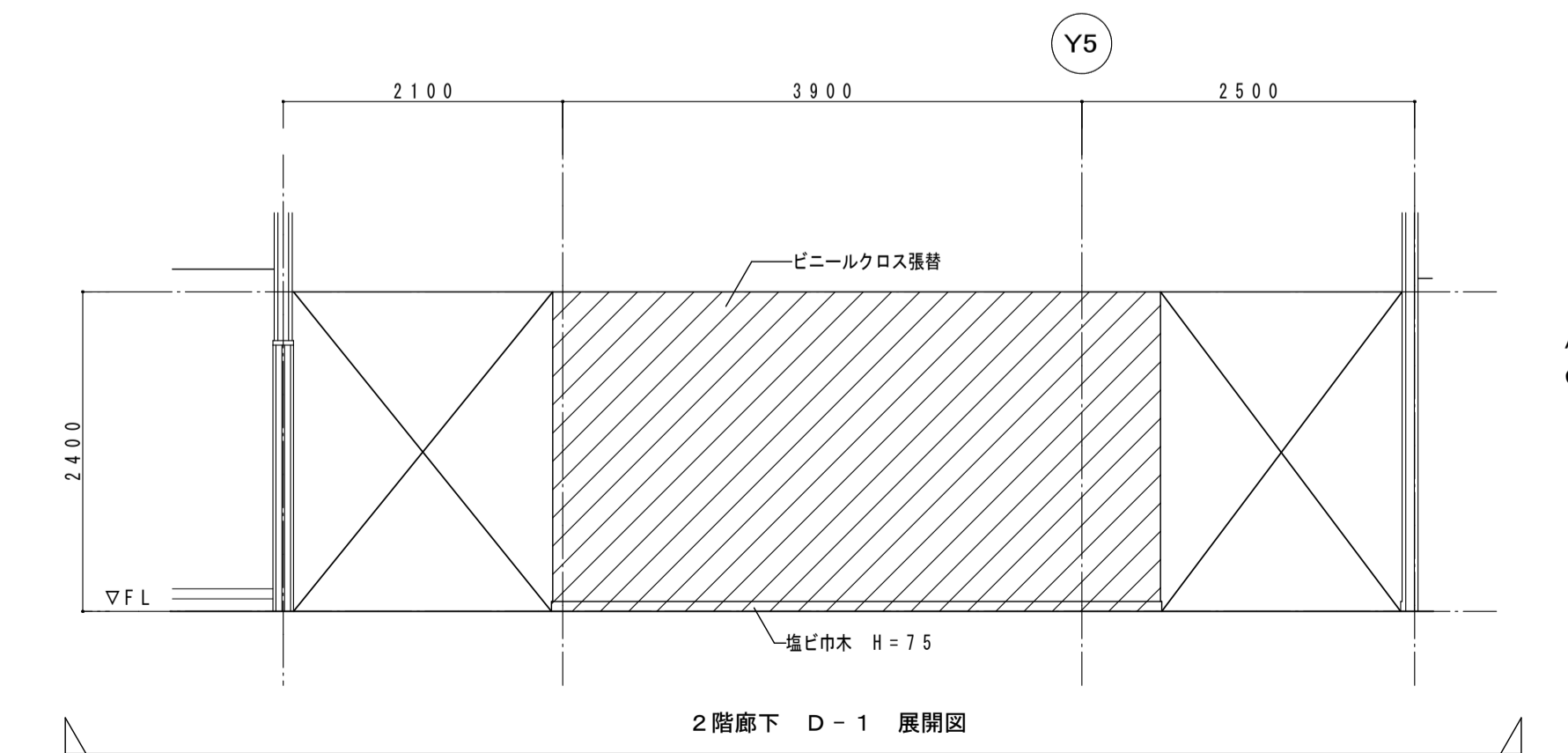

2階廊下 D-1 展開図

2階廊下(改修) *床、壁クロス よごれ 経年劣化

床	長尺エンボスビニール床タイルt2 既存撤去 ビニール床シートt2張り替え(下地調整共)
巾木	塩ビ巾木H=75 既存撤去 塩ビ巾木H=75
壁	ビニールクロス 既存撤去 ビニールクロス張り替え ビニールクロス 既存撤去 ビニールクロス張り替え
天井	石膏ボードL9+ロックウール吸音板t9 既存撤去 ロックウール板L9下地石膏ボードL9.5(軽鉄下地共)

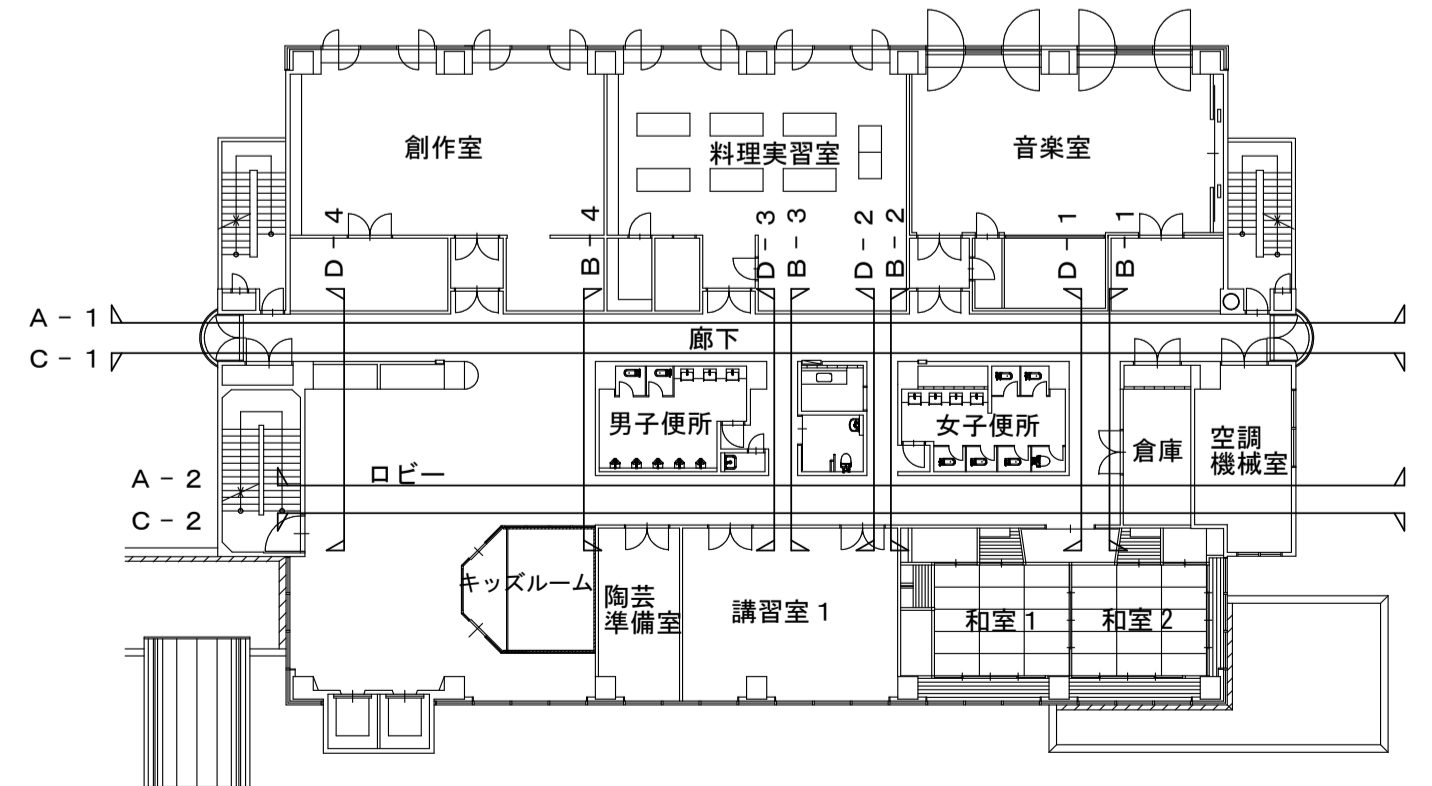
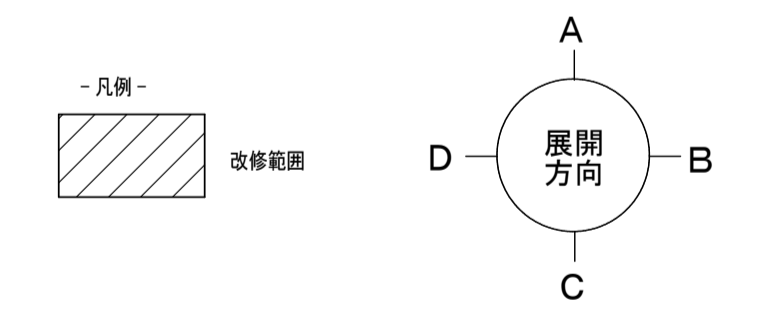

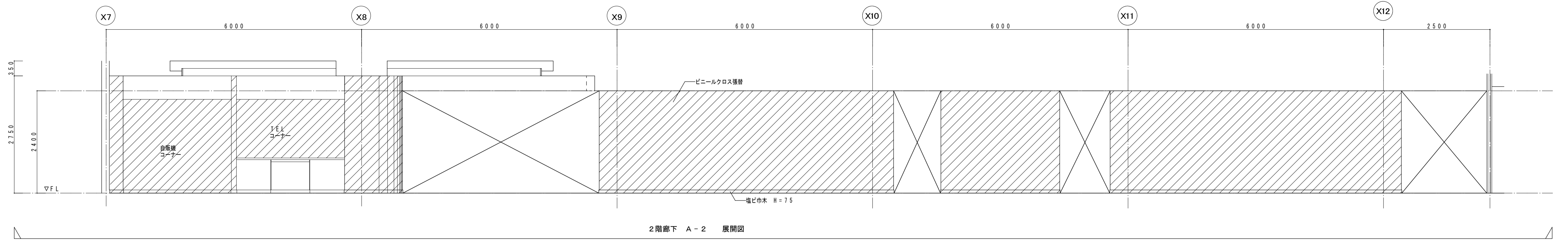

2階廊下 A-2 展開図

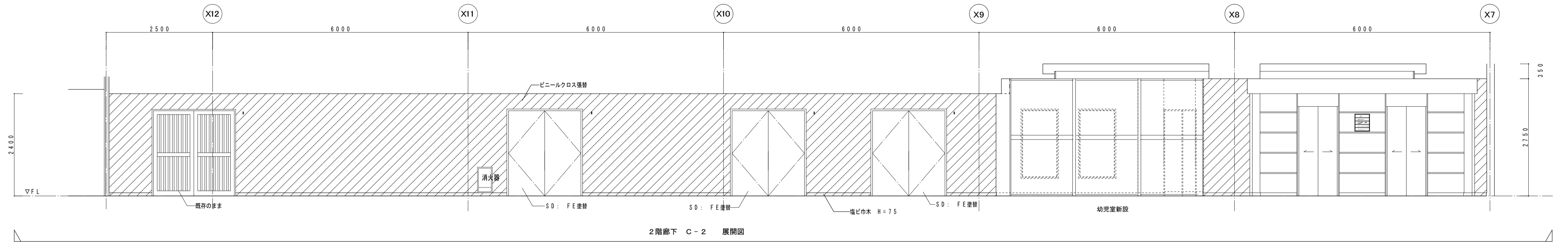

2階廊下 C-2 展開図

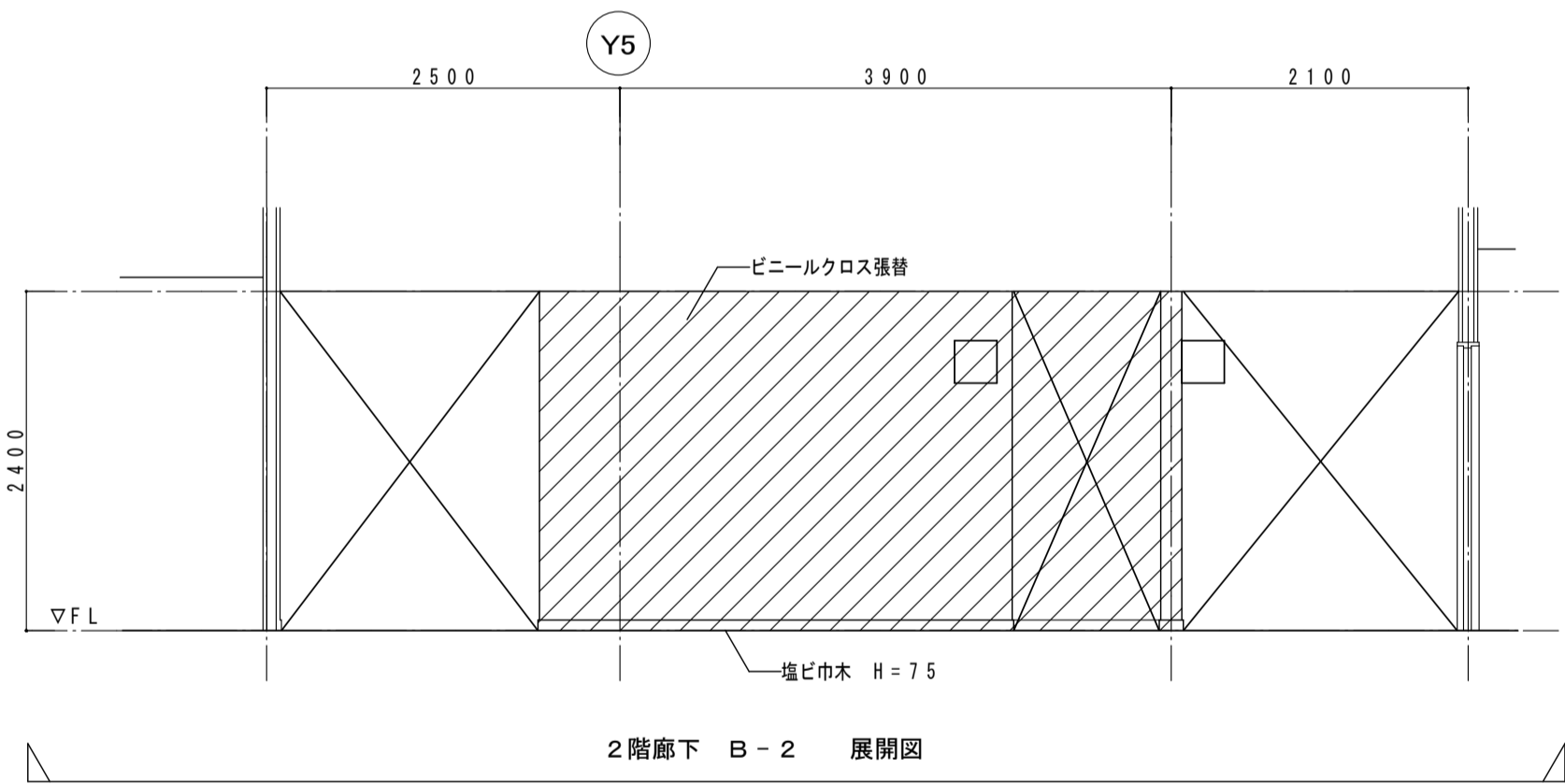

2階廊下 B-2 展開図

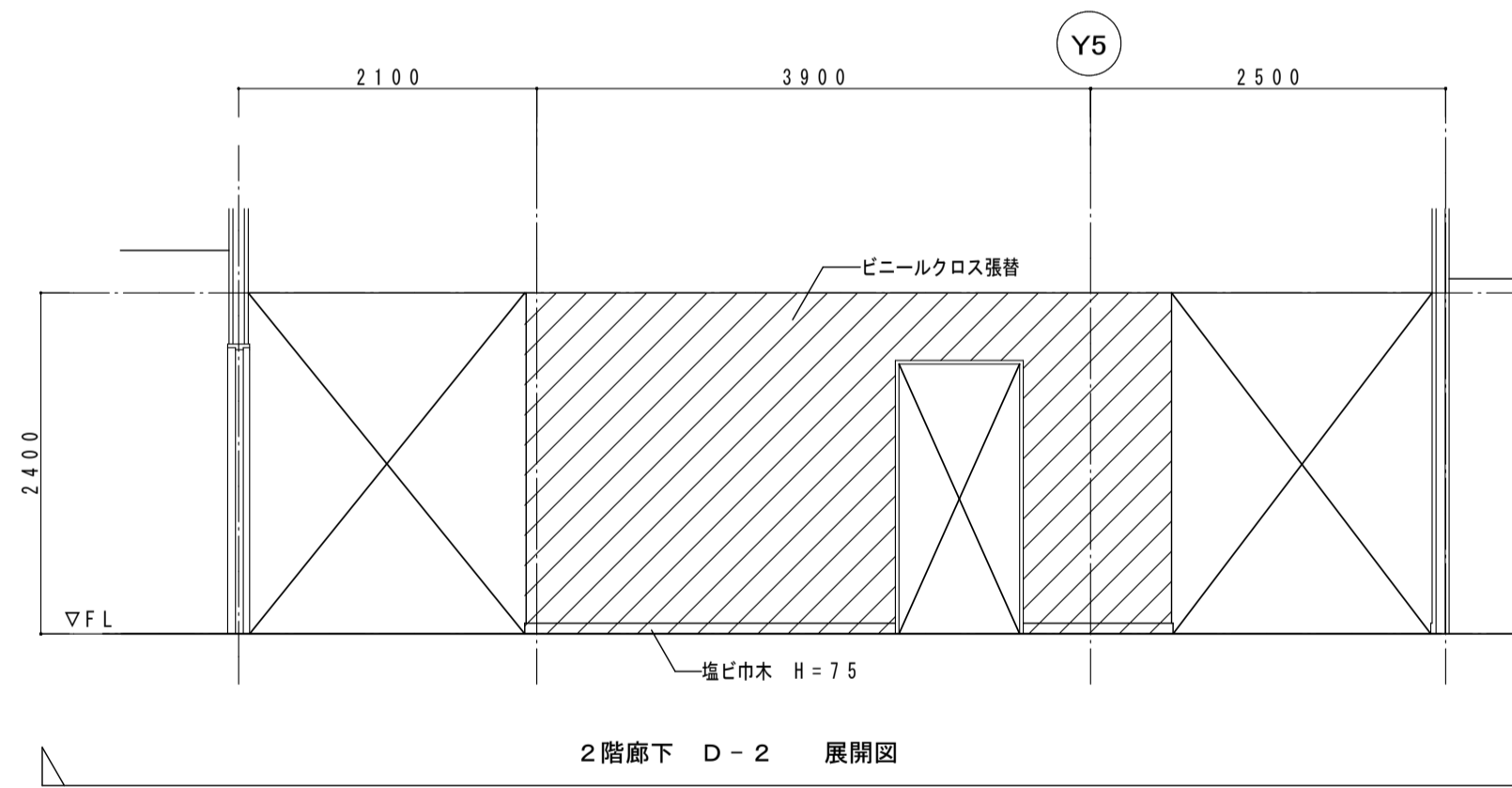

2階廊下 D-2 展開図

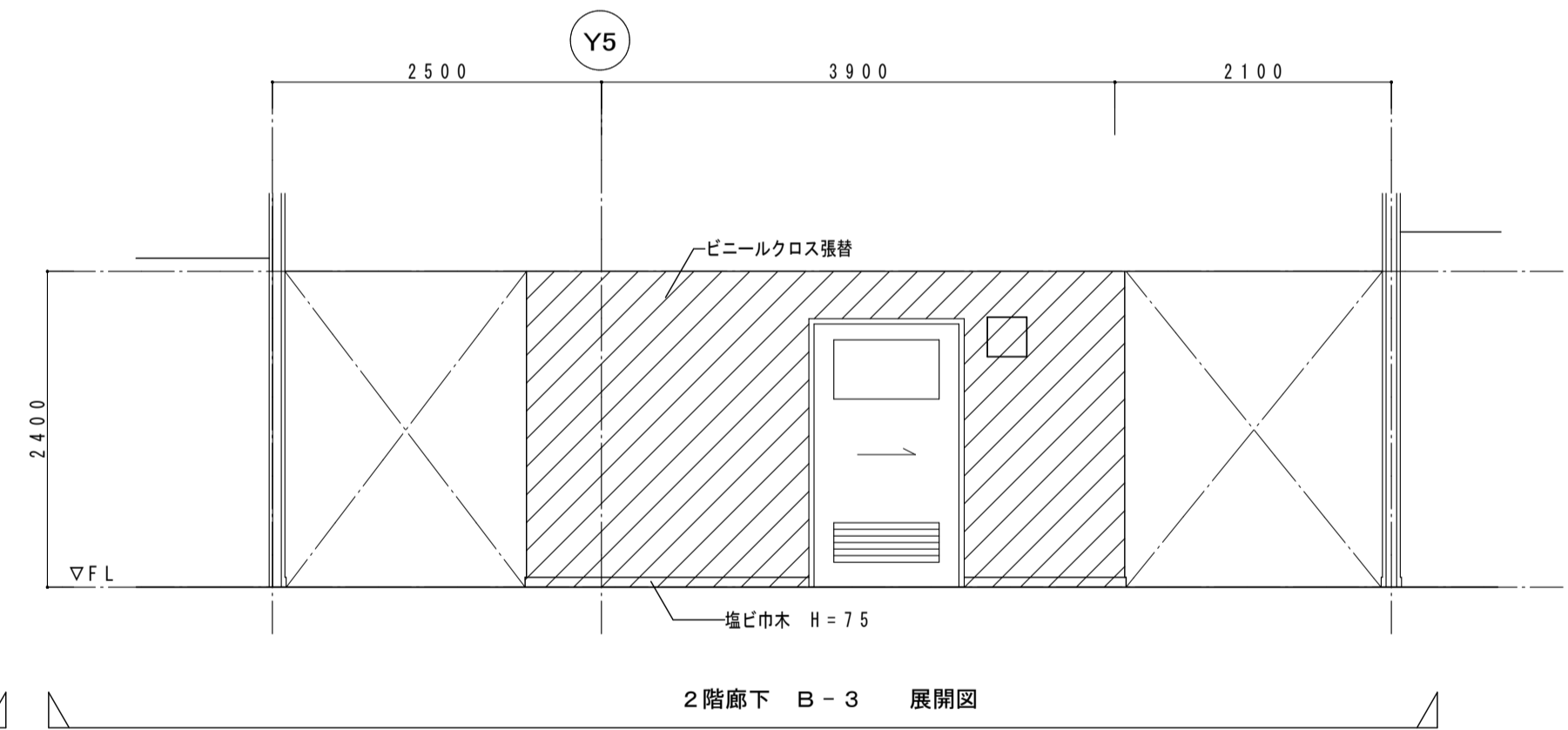

2階廊下 B-3 展開図

2階廊下 (改修) *床、壁クロス よごれ 経年劣化

床	長尺エンボスビニル床タイル t 2 既存撤去
	ビニル床シート t 2 張り替え (下地調整共)
巾木	塩ビ巾木 H=75 既存撤去
	塩ビ巾木 H=75
腰壁	ビニルクロス 既存撤去
	ビニルクロス張り替え
壁	ビニルクロス 既存撤去
	ビニルクロス張り替え
天井	石膏ボード t 9 + ロックウール吸音板 t 9 既存撤去
	ロックウール板 t 9 下地石膏ボード t 9.5 (軽鉄下地共)

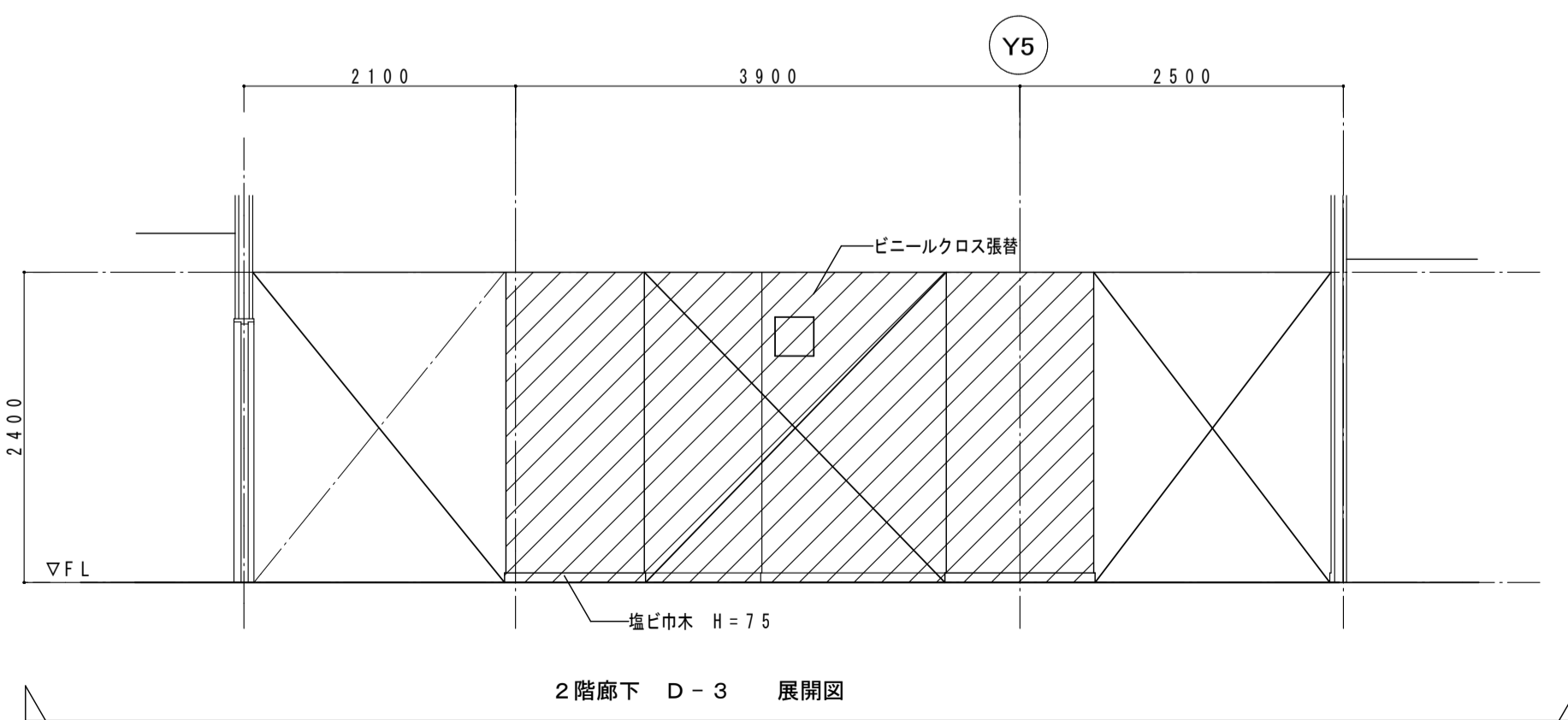

2階廊下 D-3 展開図

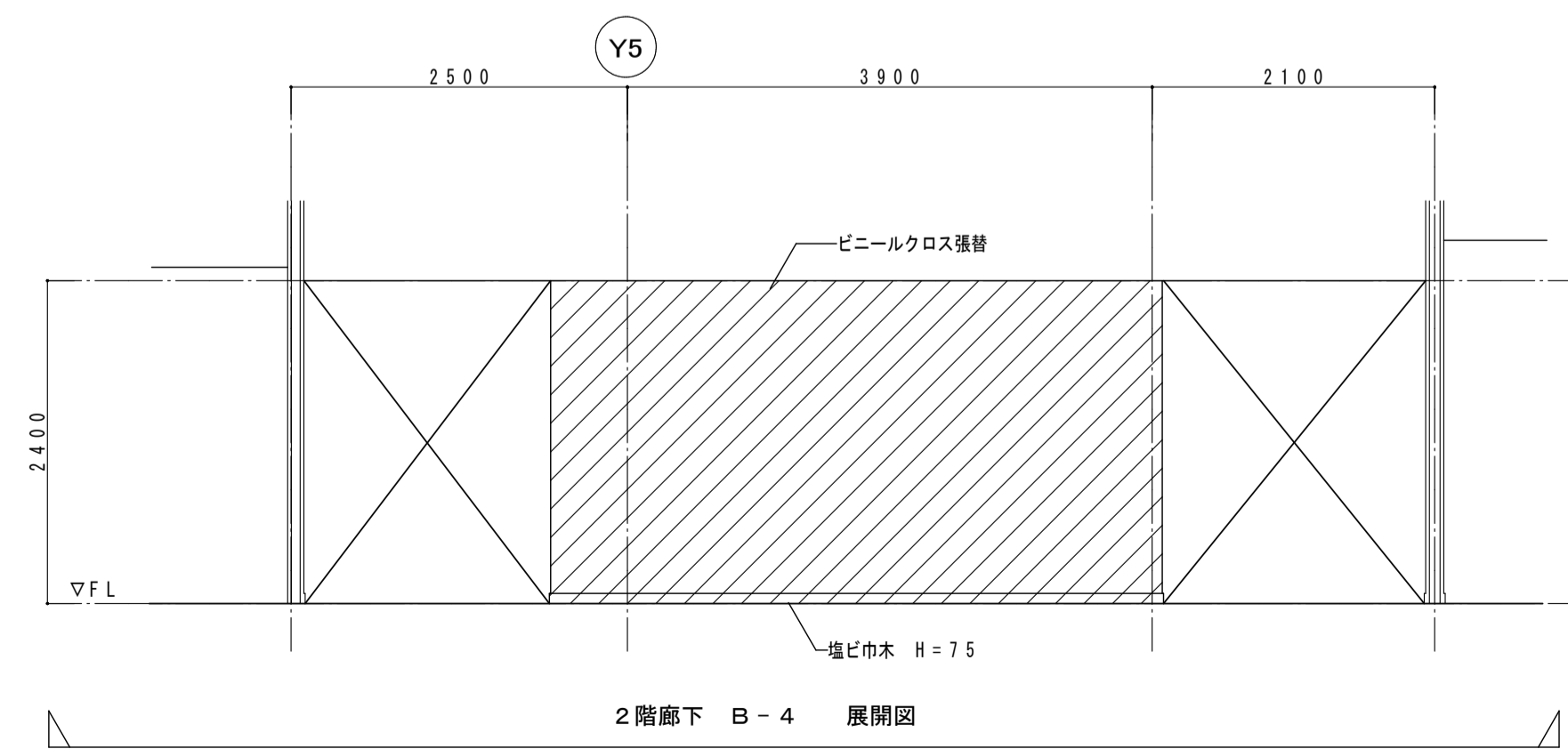

2階廊下 B-4 展開図

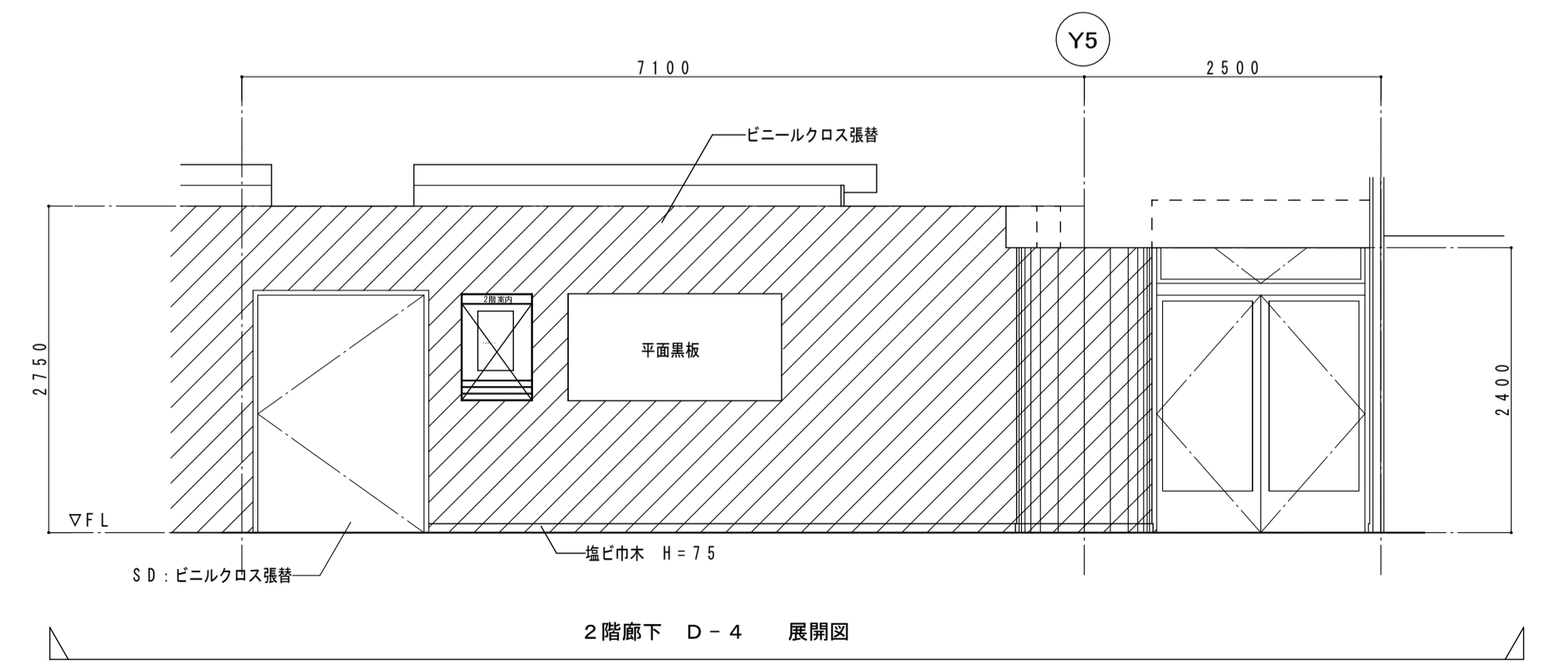

2階廊下 D-4 展開図

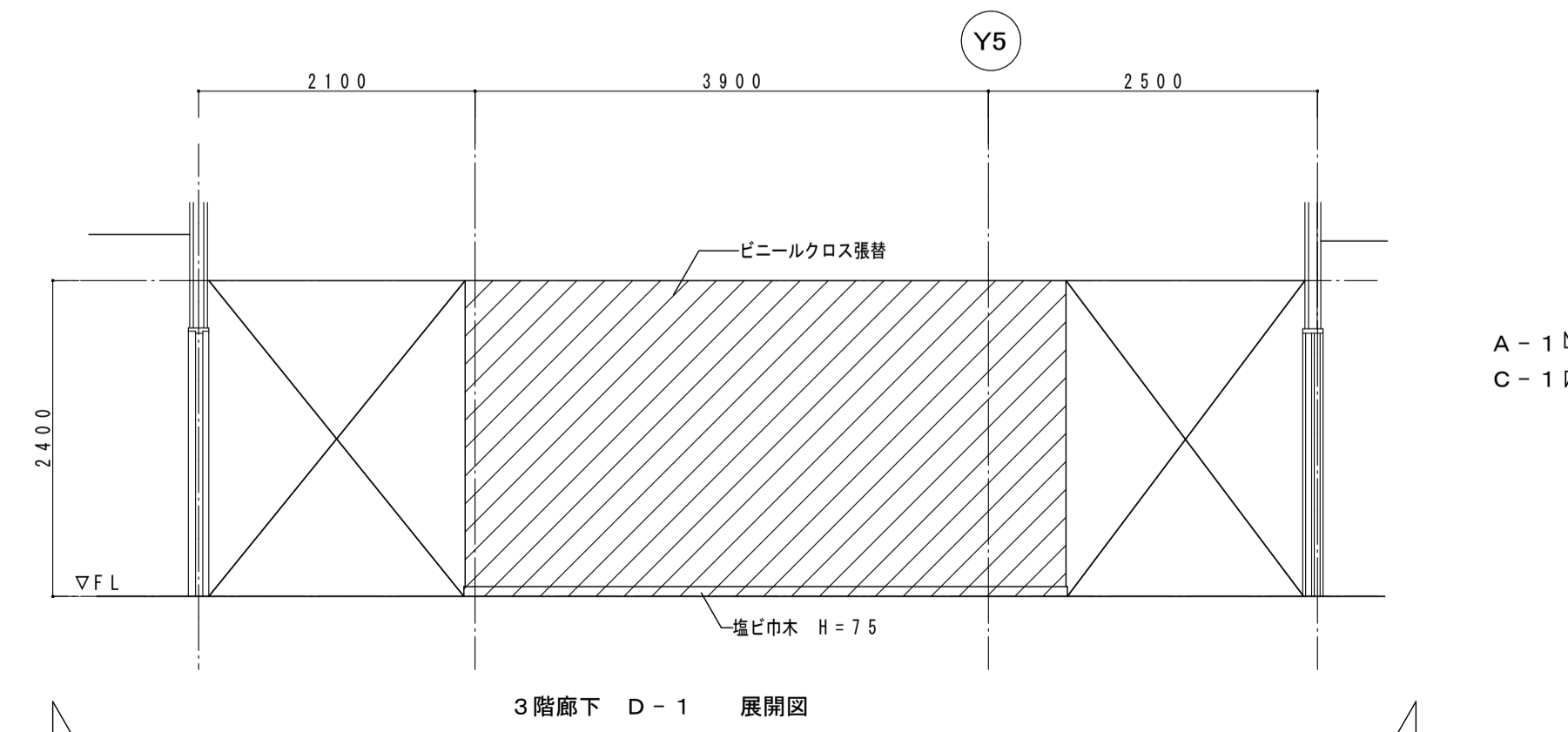
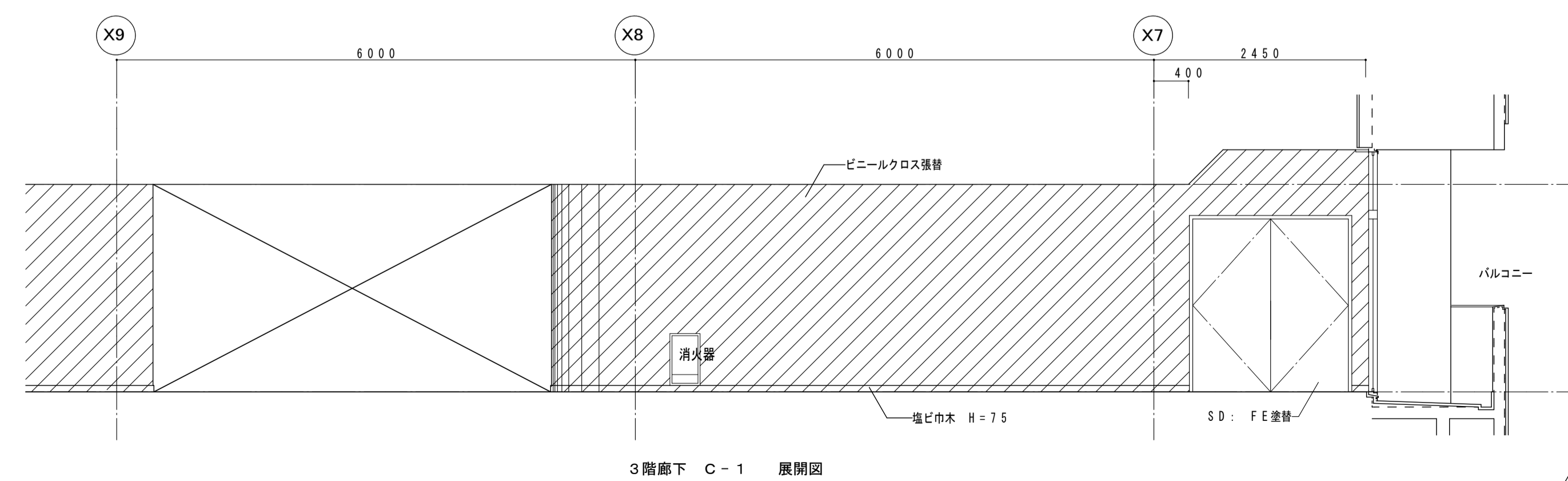
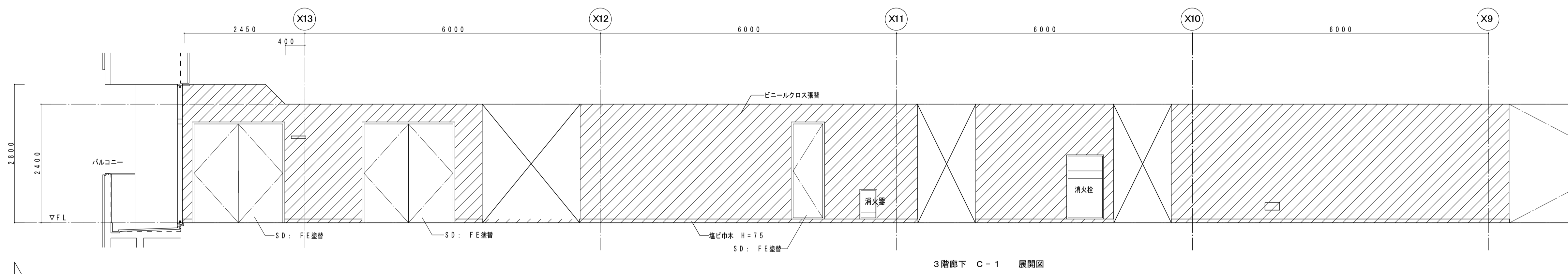
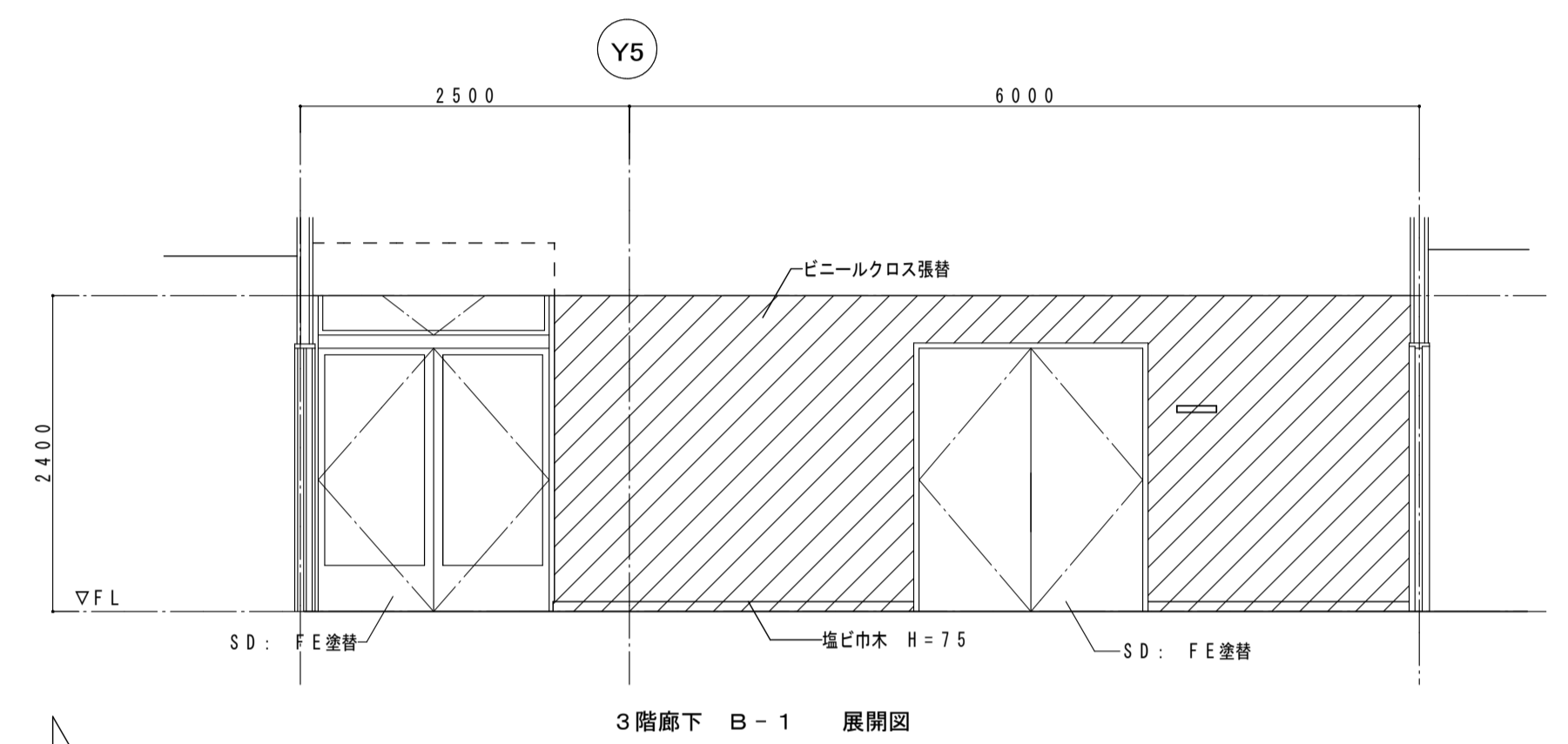
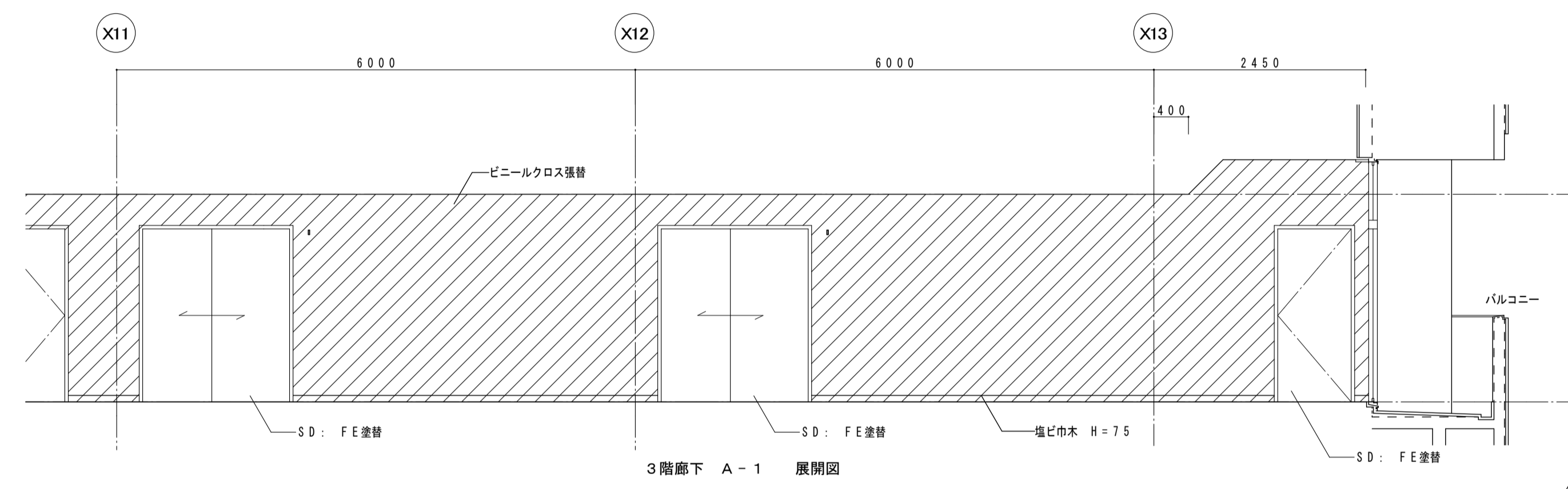
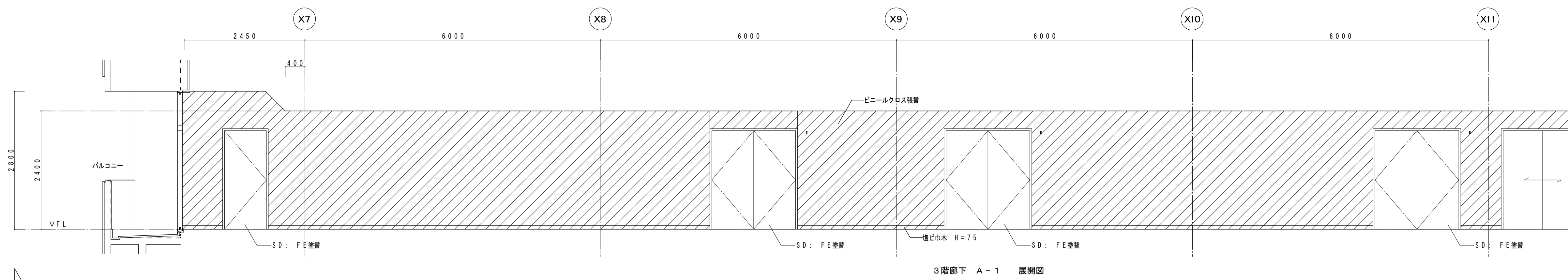

3階廊下(改修) *床、壁クロス よごれ 経年劣化

床	長尺エンボスビニール床タイル12 既存撤去 ビニール床シート12張り替え(下地調整共)
巾木	塩ビ巾木H=75 既存撤去 塩ビ巾木H=75
壁	ビニールクロス 既存撤去 ビニールクロス張り替え ビニールクロス 既存撤去 ビニールクロス張り替え
天井	石膏ボード19+ロックウール吸音板19 既存撤去 ロックウール板19下地石膏ボード19.5 (軽鉄下地貼)

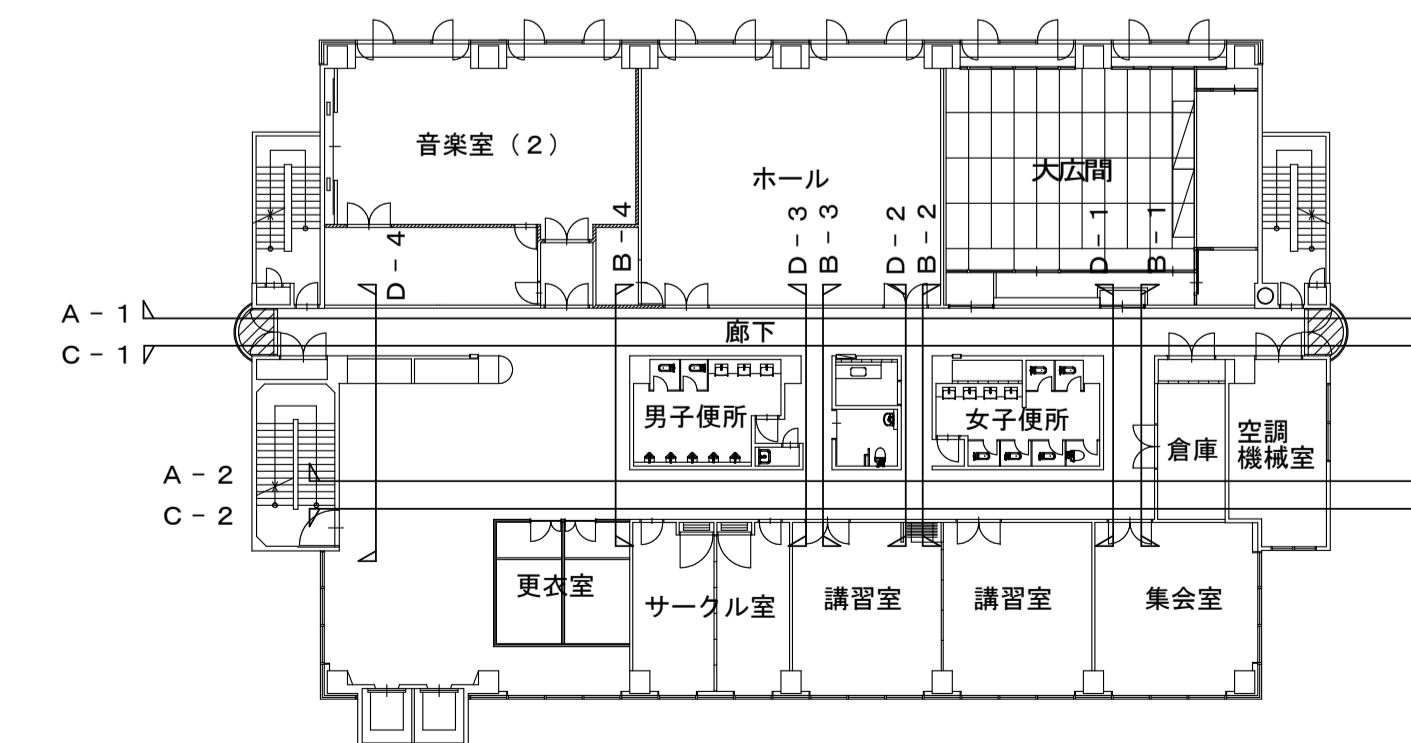
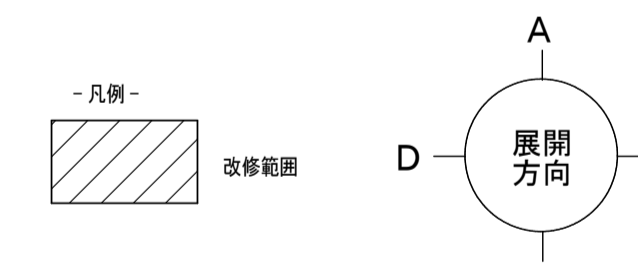

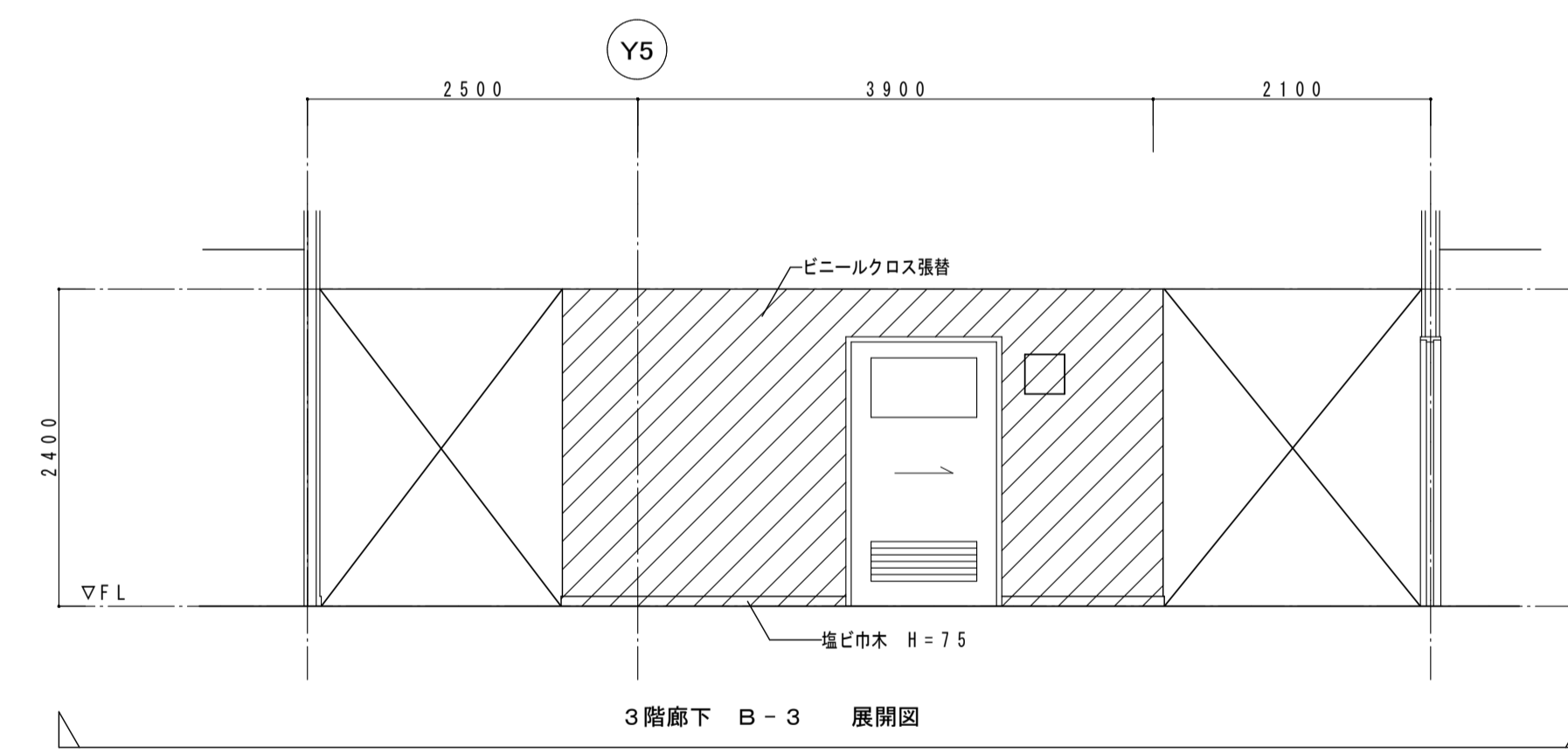
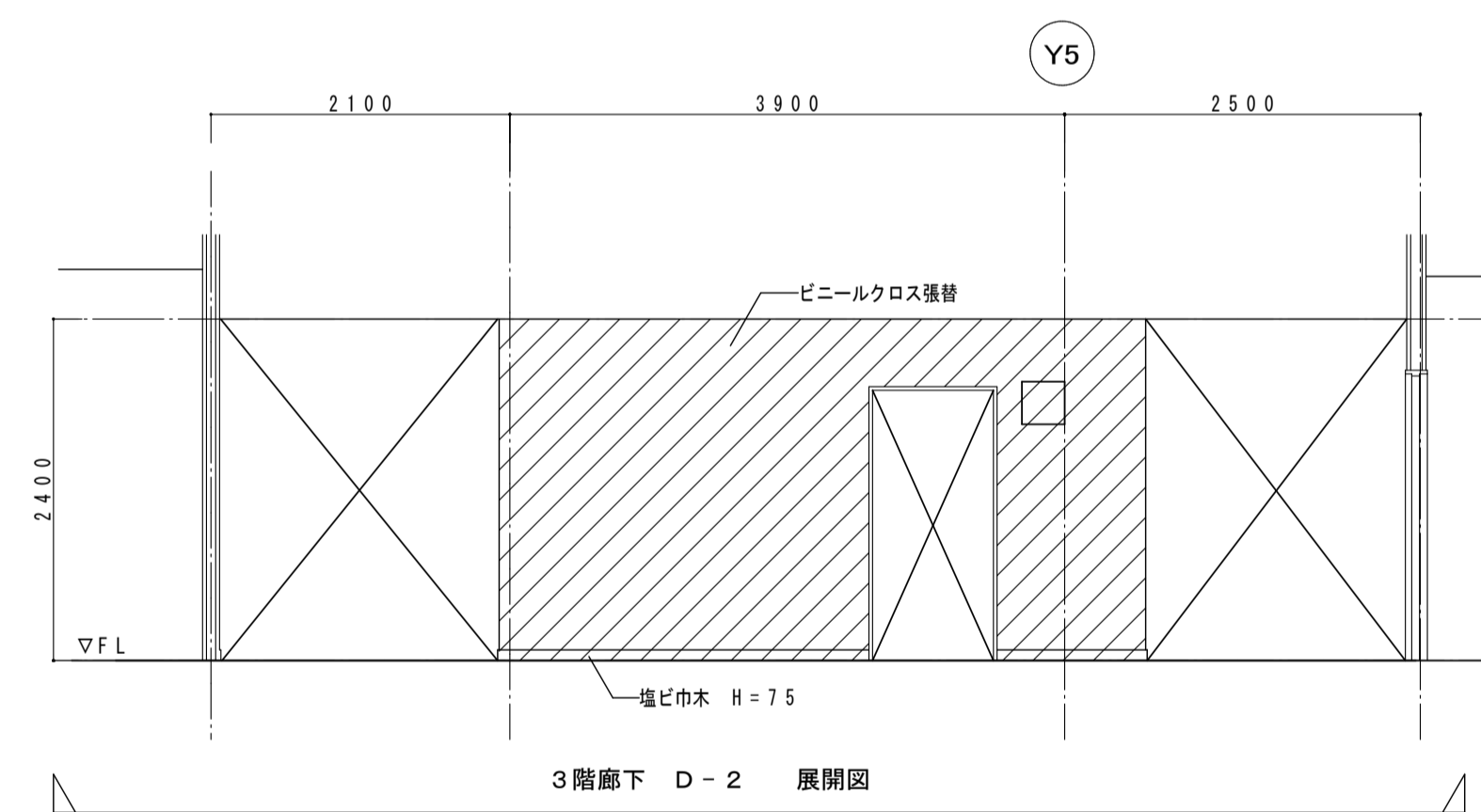
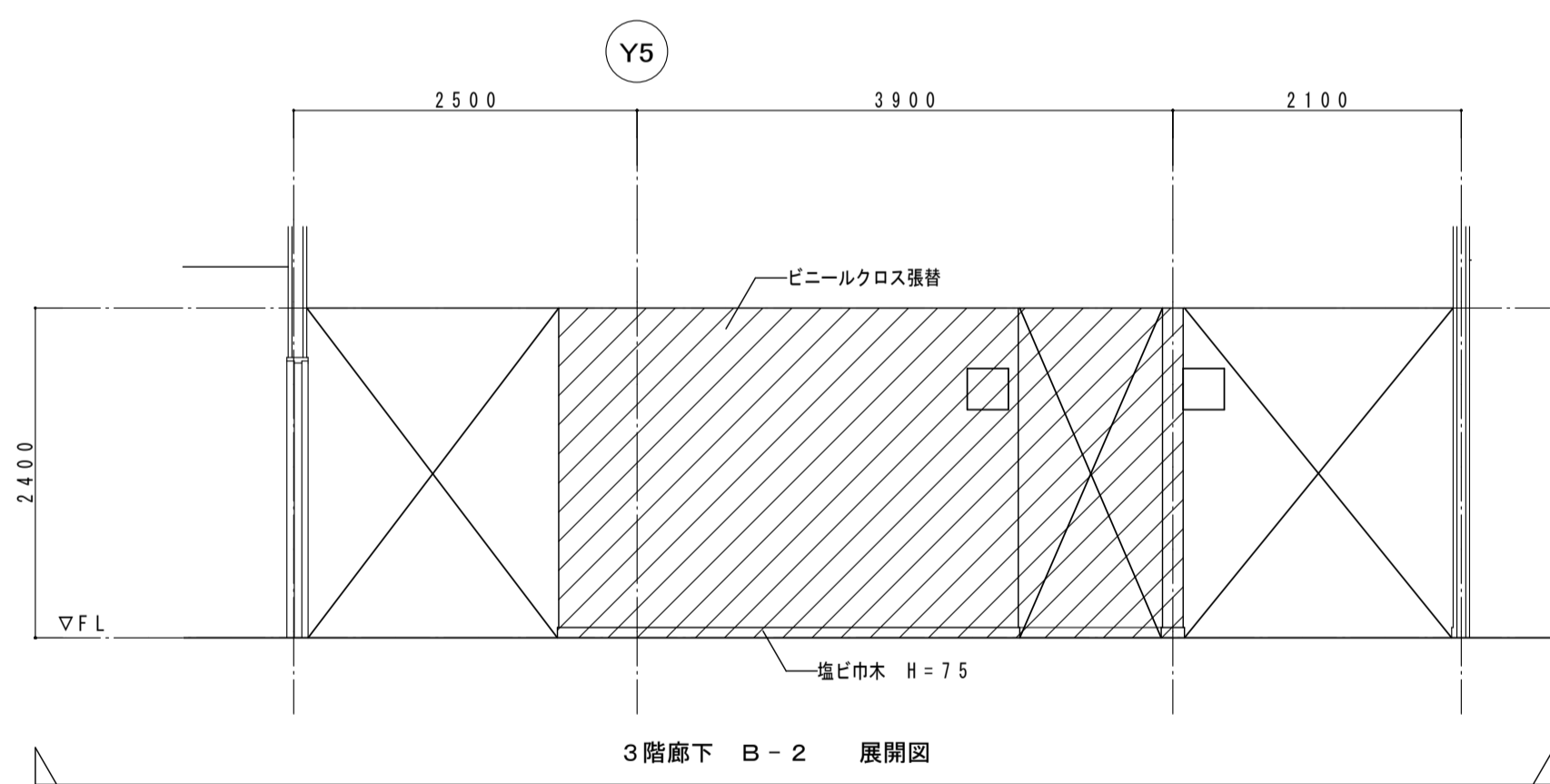
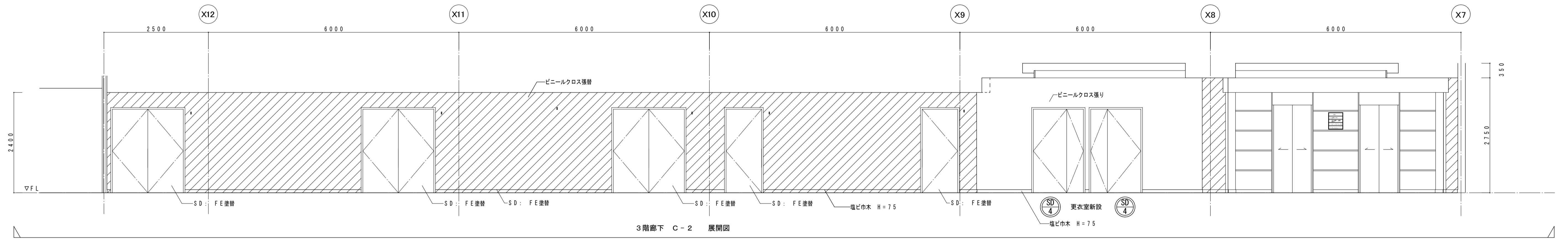
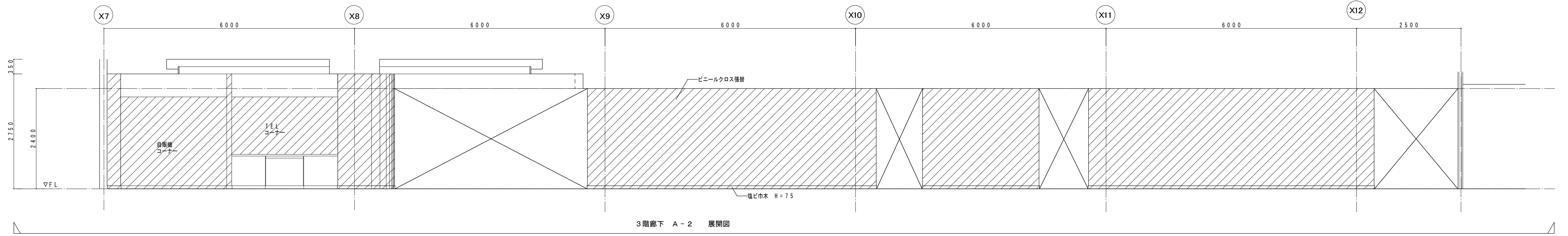

3階廊下 (改修) *床、壁クロス よこれ 経年劣化

床	長尺エンボスビニル床タイルt2 既存撤去 ビニル床シートt2張り替え (下地調整共)
巾木	塩ビ巾木H=75 既存撤去
腰壁	ビニルクロス 既存撤去
壁	ビニルクロス 既存撤去
天井	石膏ボードt9+ロックウール吸音板t9 既存撤去 ロックウール板t9下地石膏ボードt9.5 (軽鉄下地共)

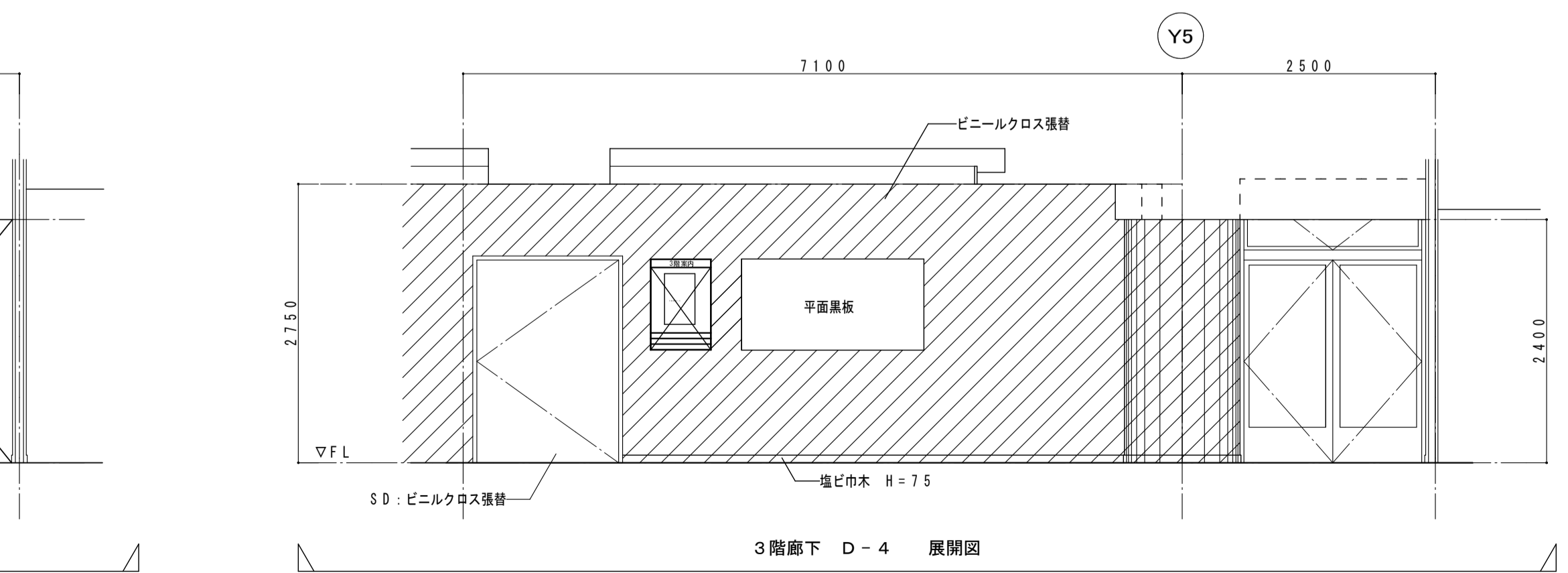
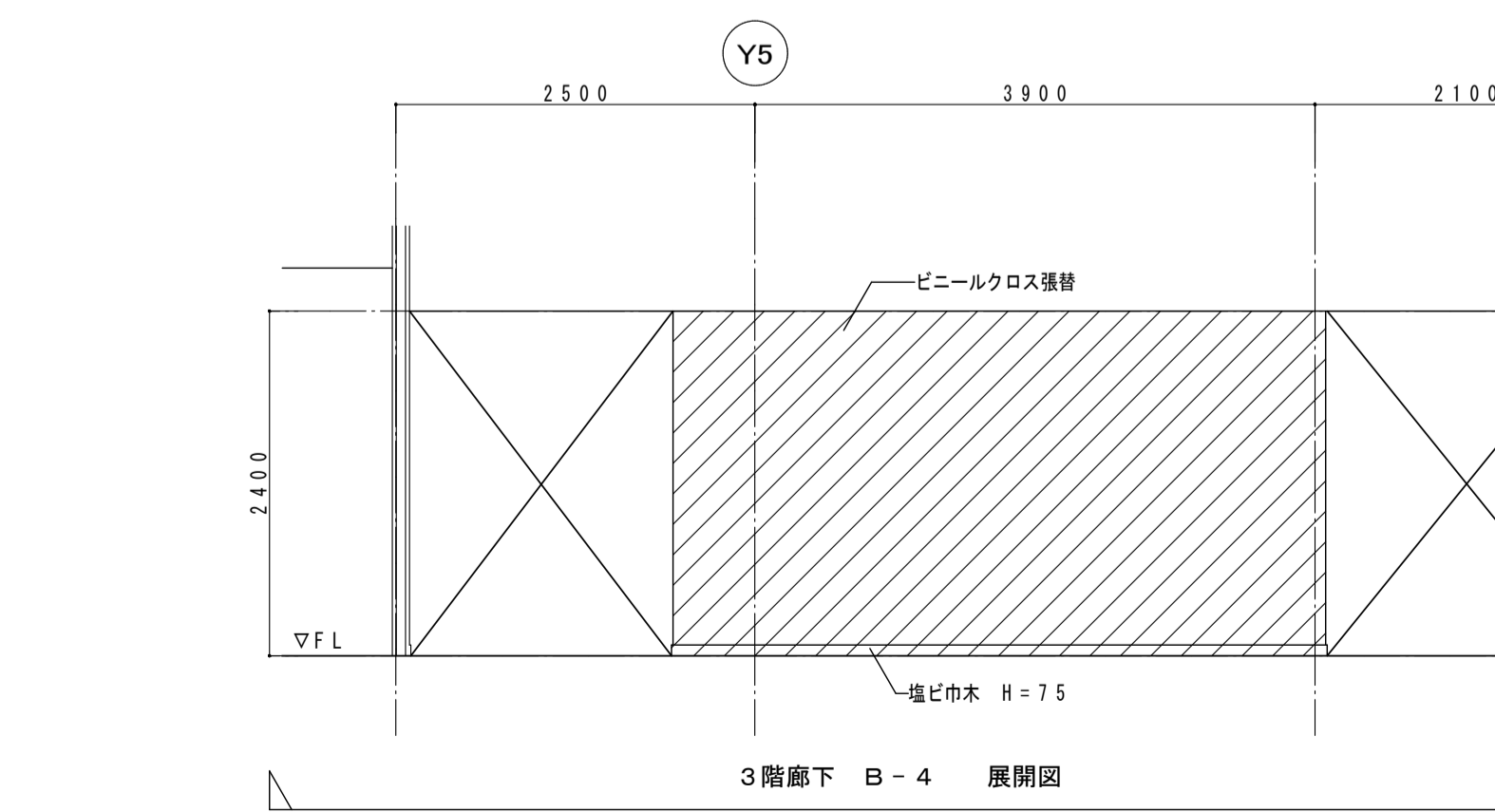
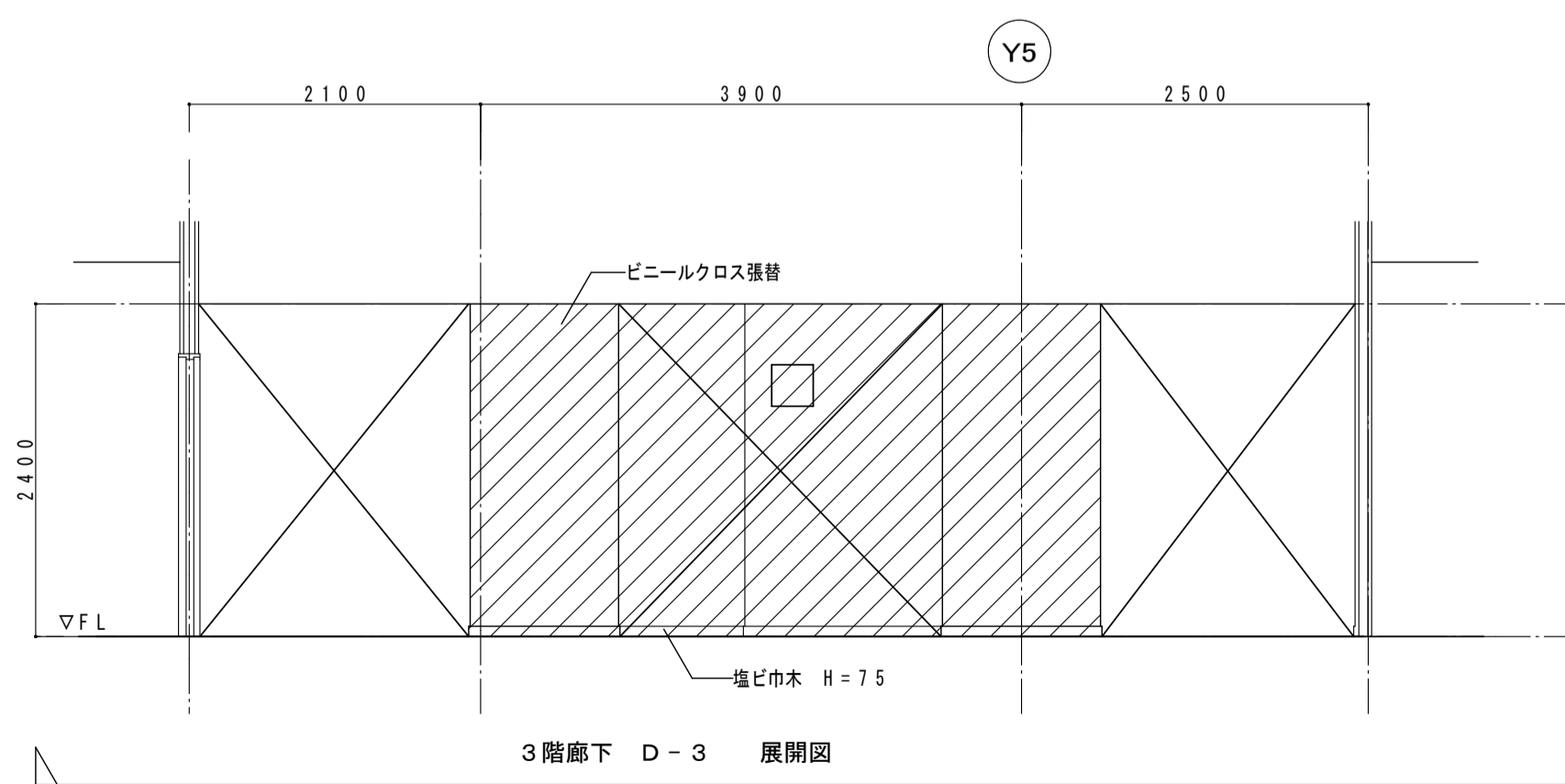

2・3階 倉庫・EPS (改修) *CB壁

床	半硬質塩ビタイルt2
巾木	塩ビ巾木
腰壁	モルタル金こて EP
壁	モルタル金こて EP
天井	化粧石膏ボードt9 一部張り替え

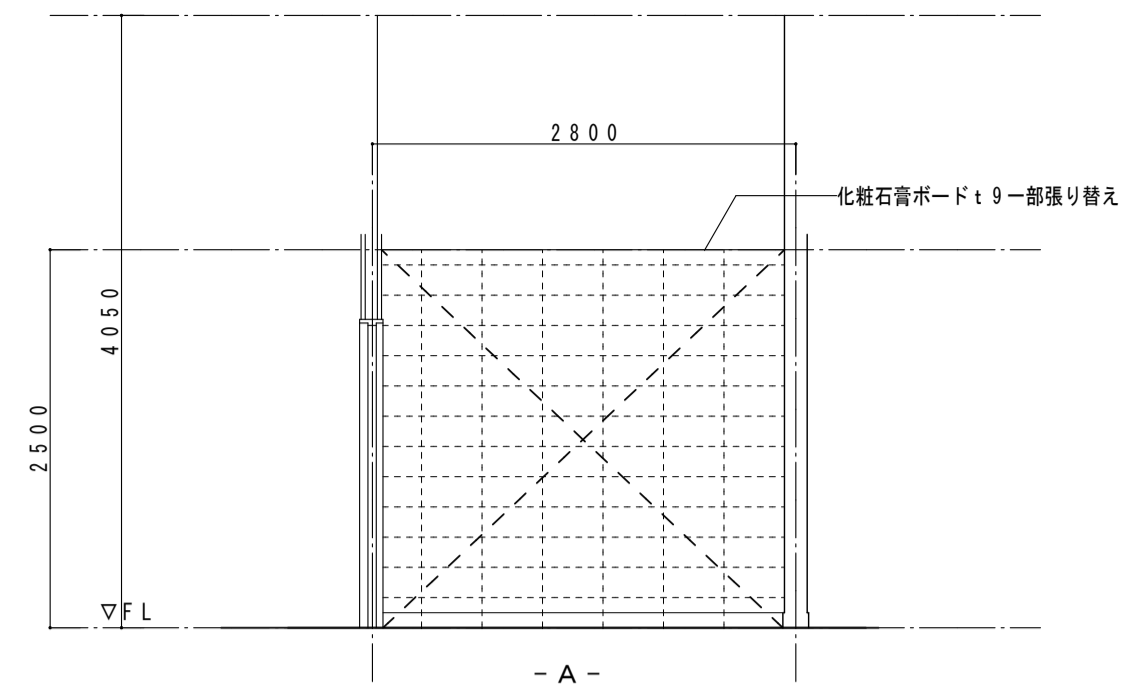

2・3階 倉庫 展開図

4階 控室 (改修)

床	長尺エンボスビニル床シートt2.5 (既存撤去) 一部 フローリング
巾木	塩ビ巾木 既存撤去 塩ビ巾木 H=75 新設
腰壁	ビニルクロス張り 下地石膏ボード 既存撤去 ビニルクロス張り替え
壁	ビニルクロス張り 既存撤去 ビニルクロス張り替え
天井	石膏ボードt9+ロックウール吸音板t9 既存撤去 ロックウール吸音板t9+石膏ボードt9.5 (経線下地共)

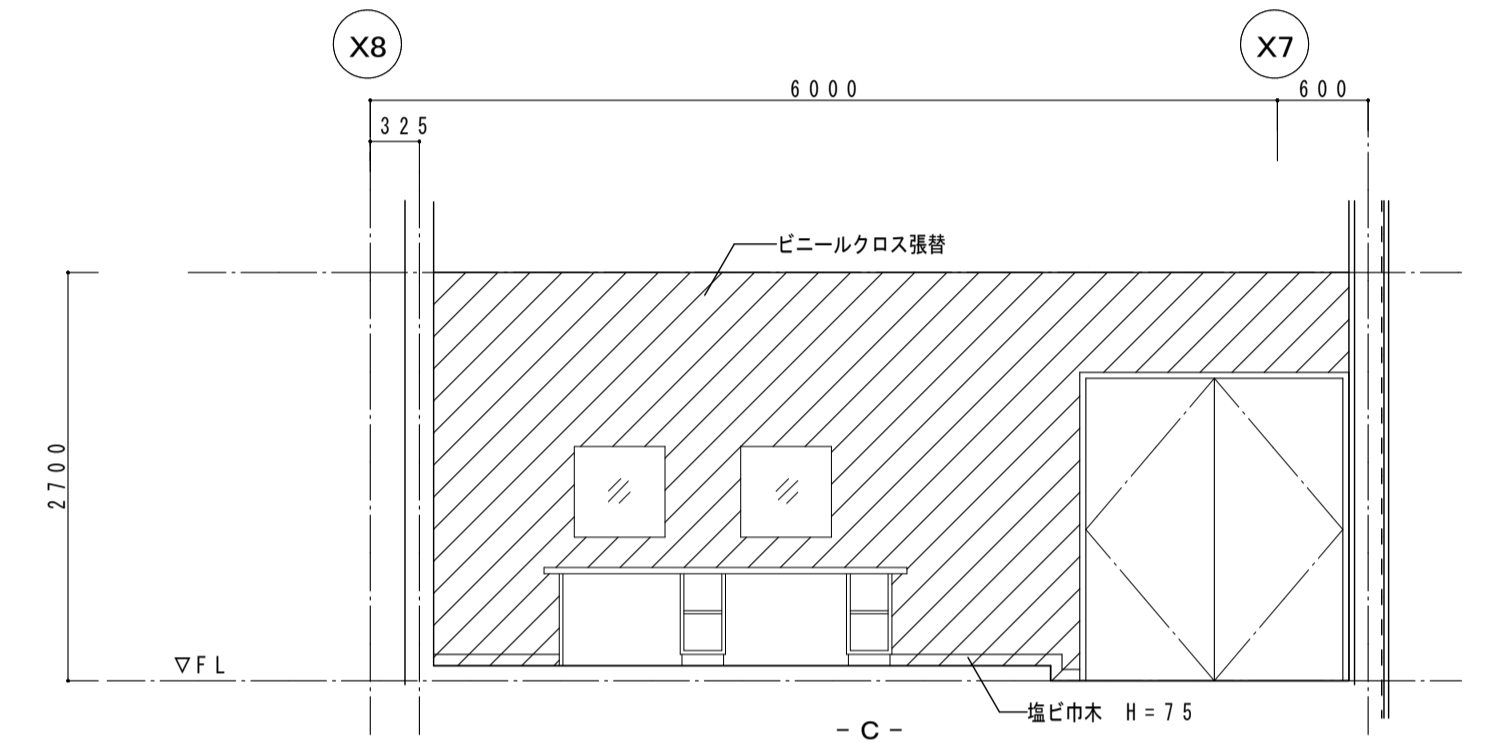
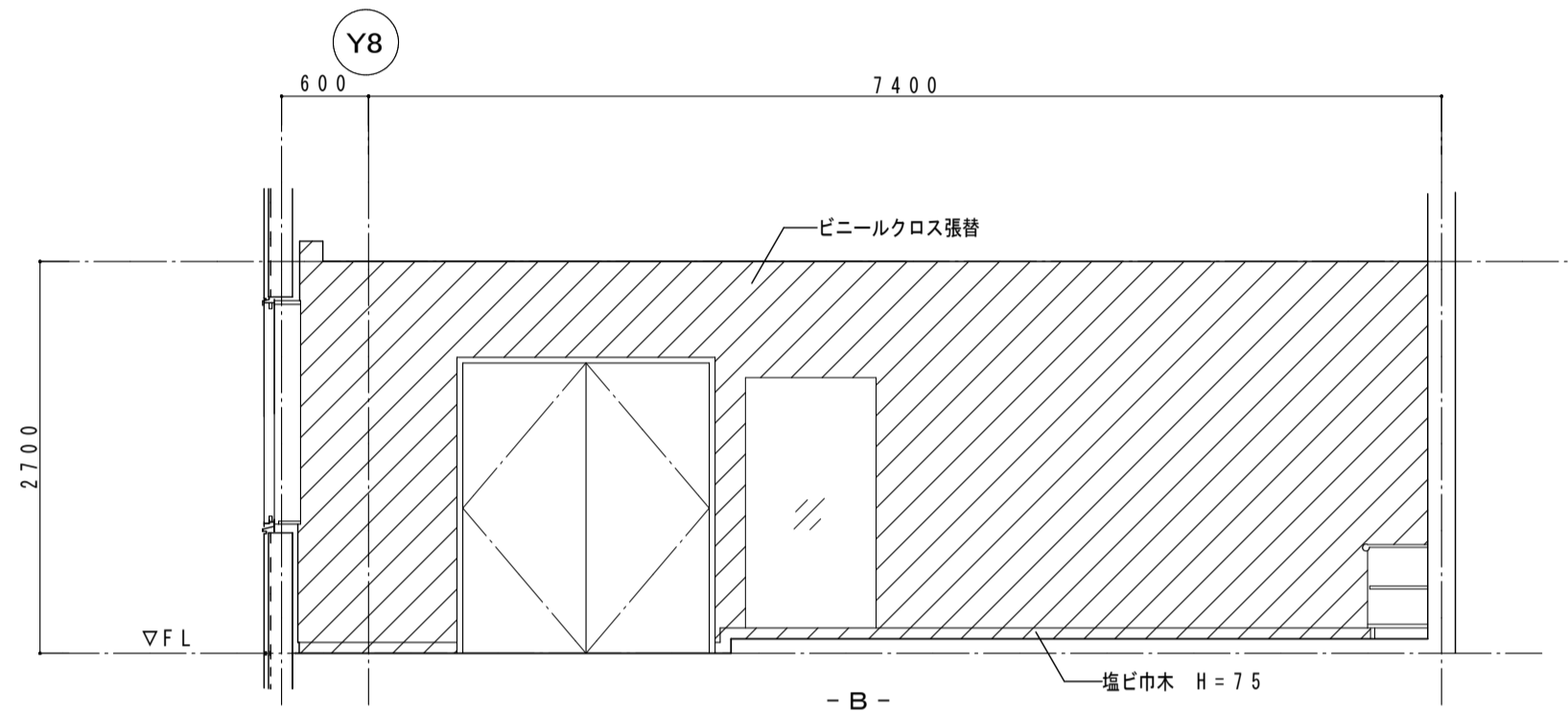
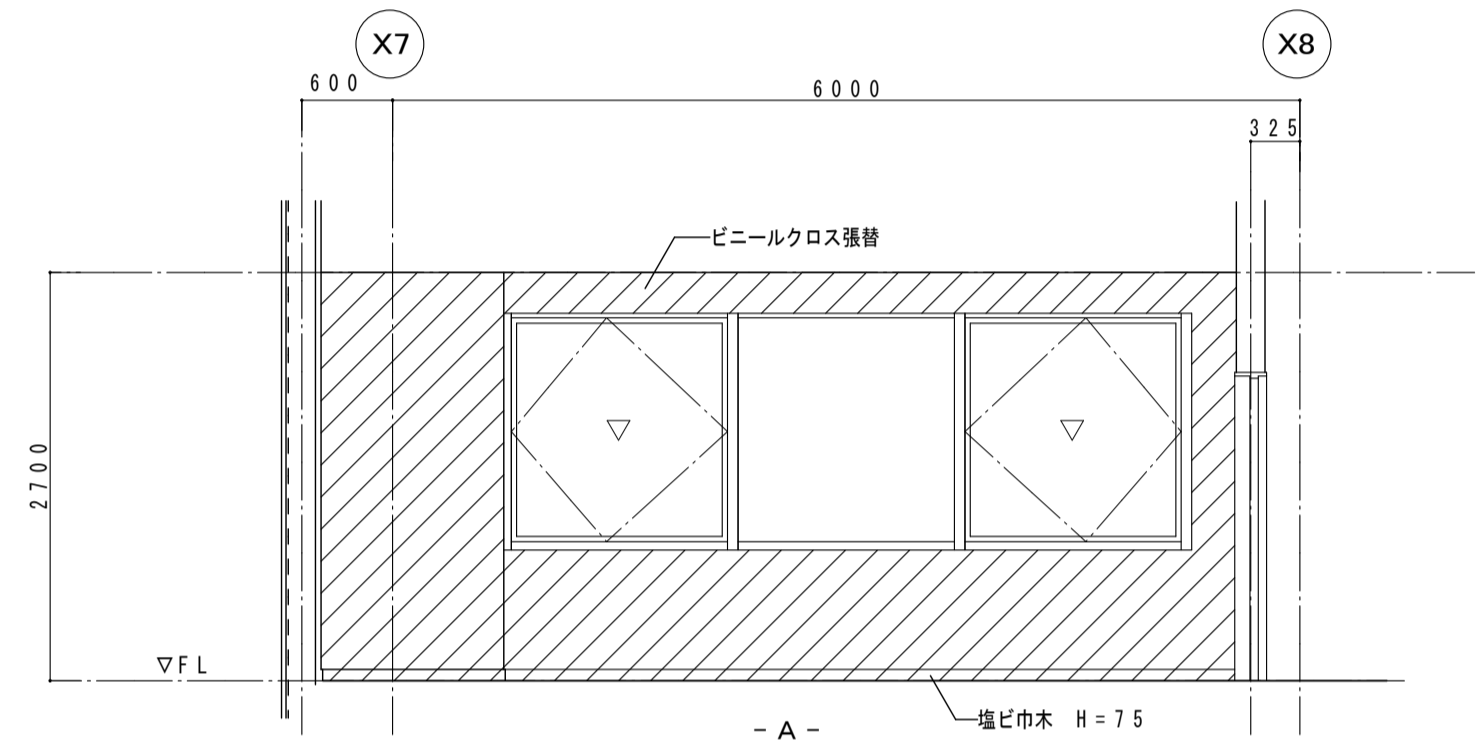

4階 控室 展開図

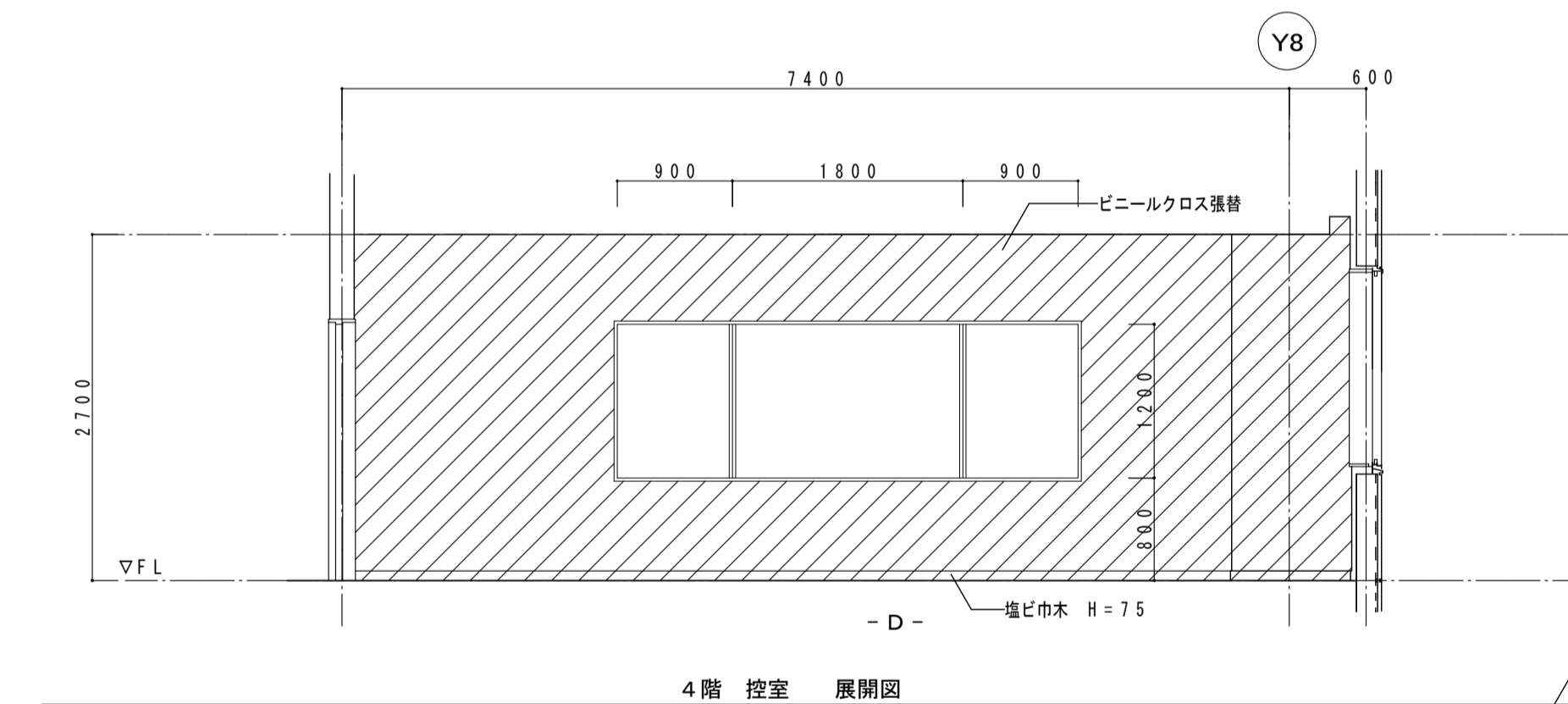

4階 控室 展開図

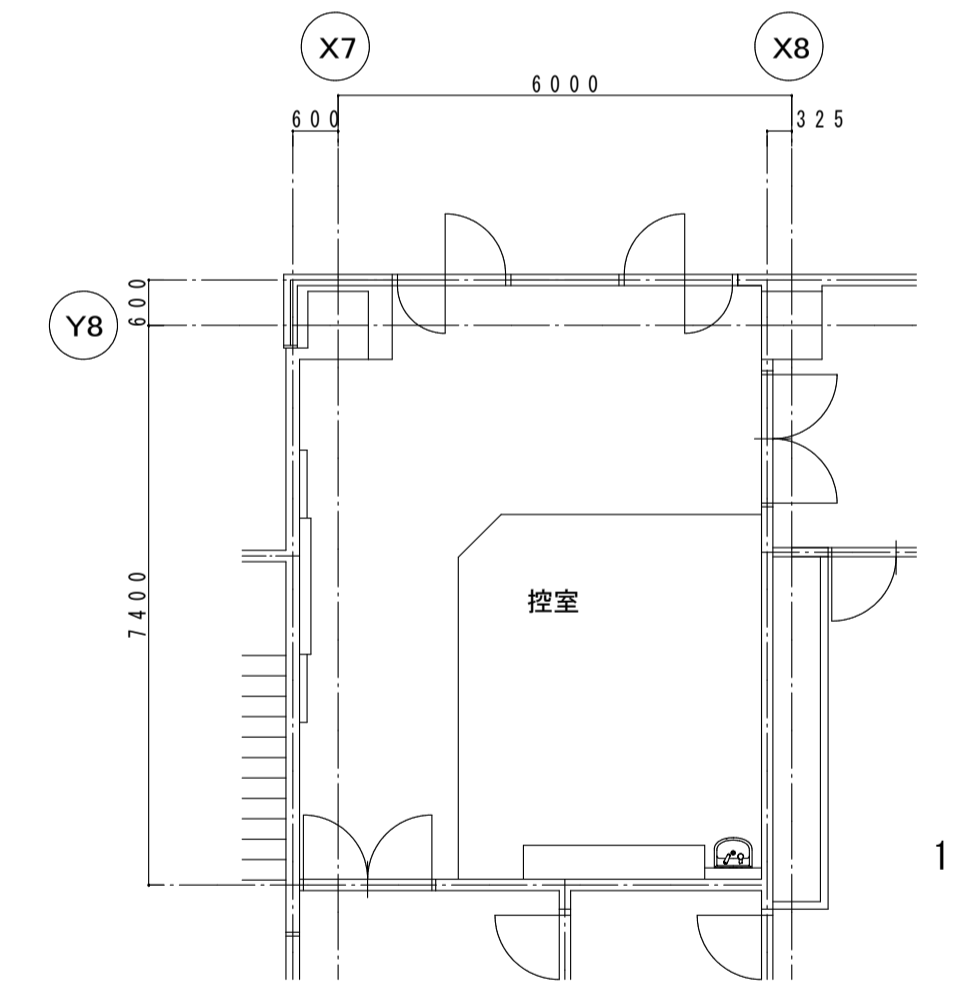
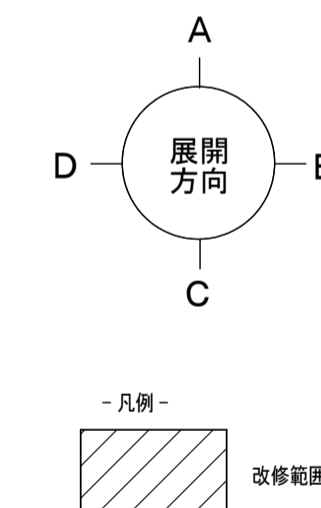

1:100

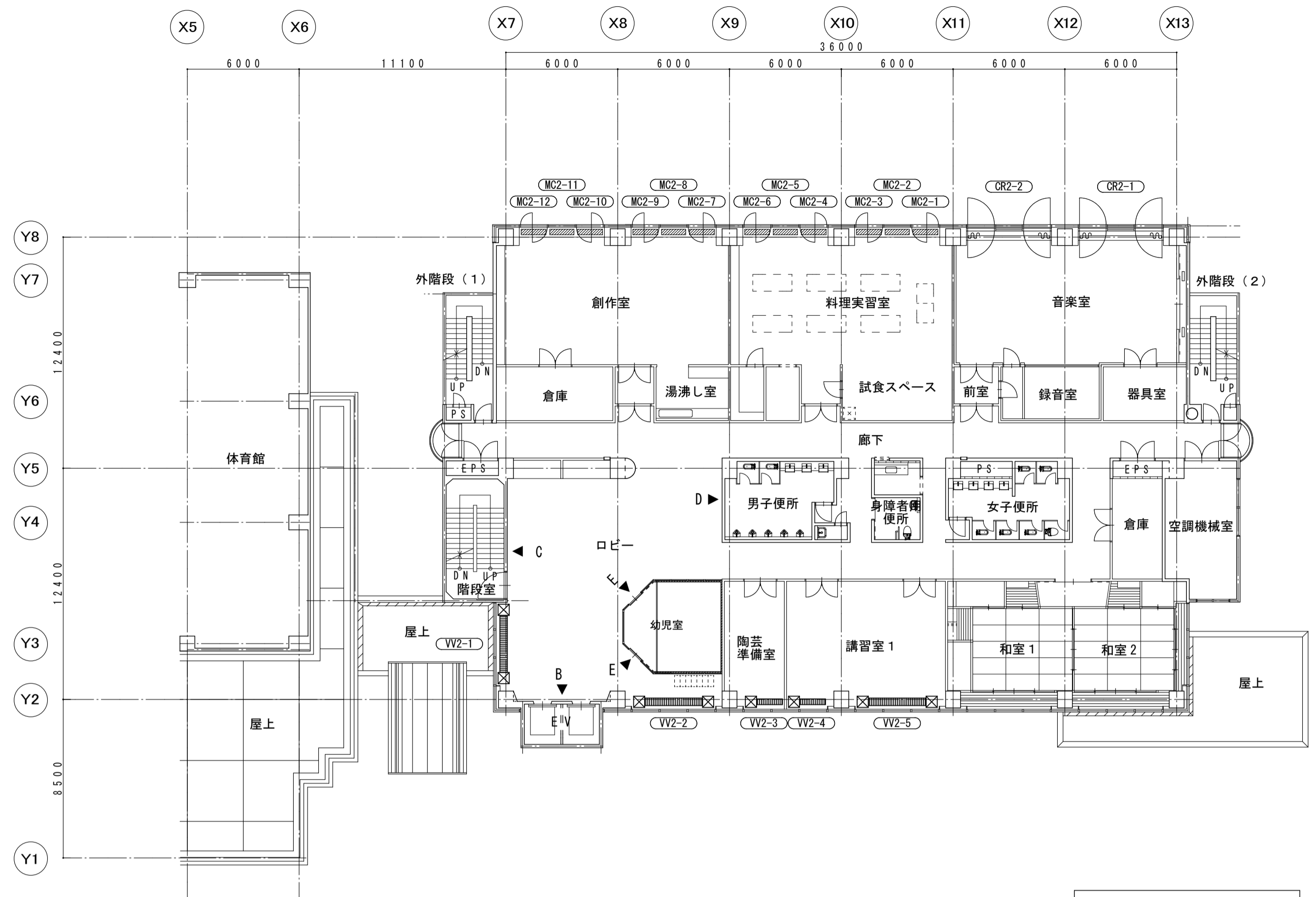

2階 平面図 S=1:200

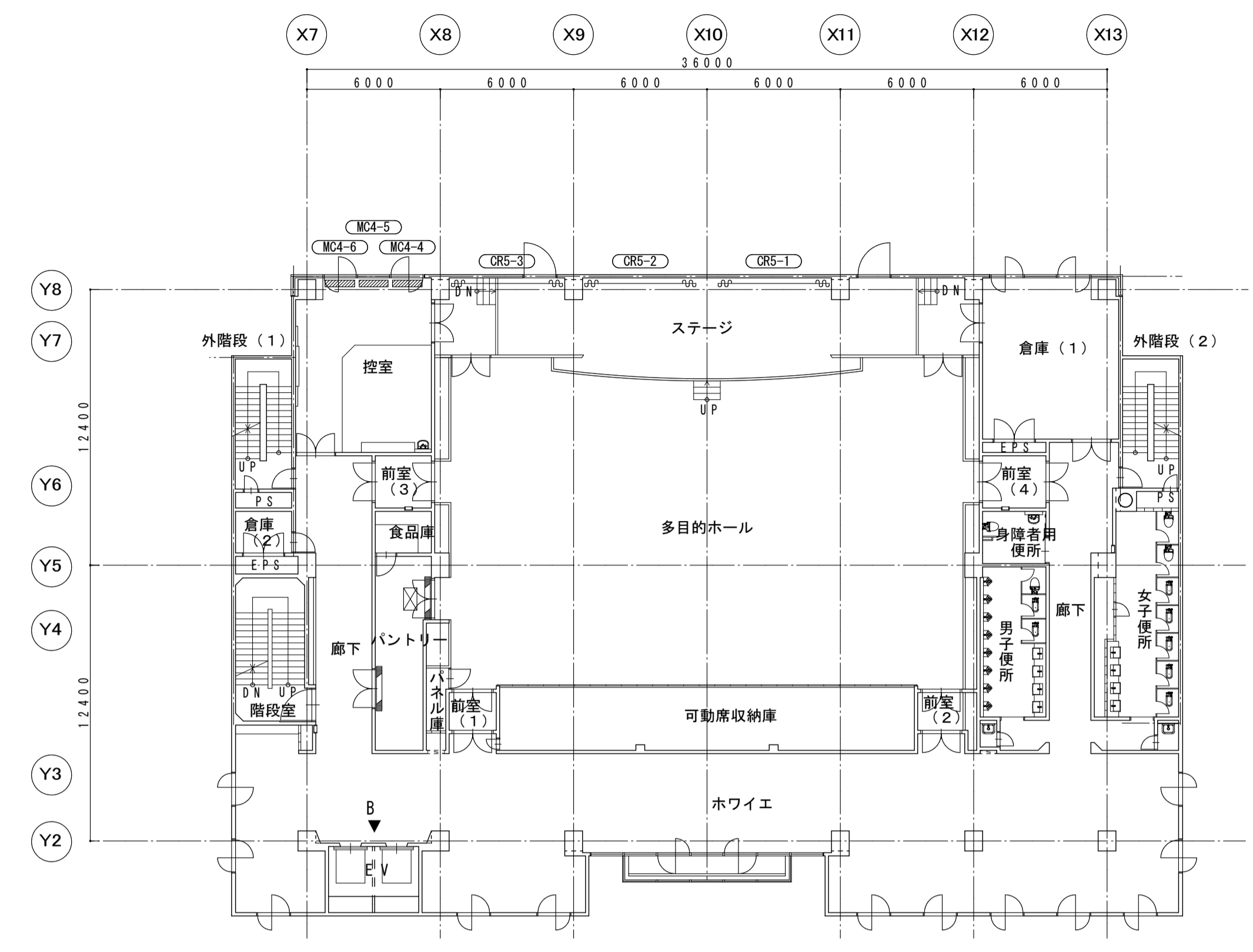

4階 平面図 S=1:200

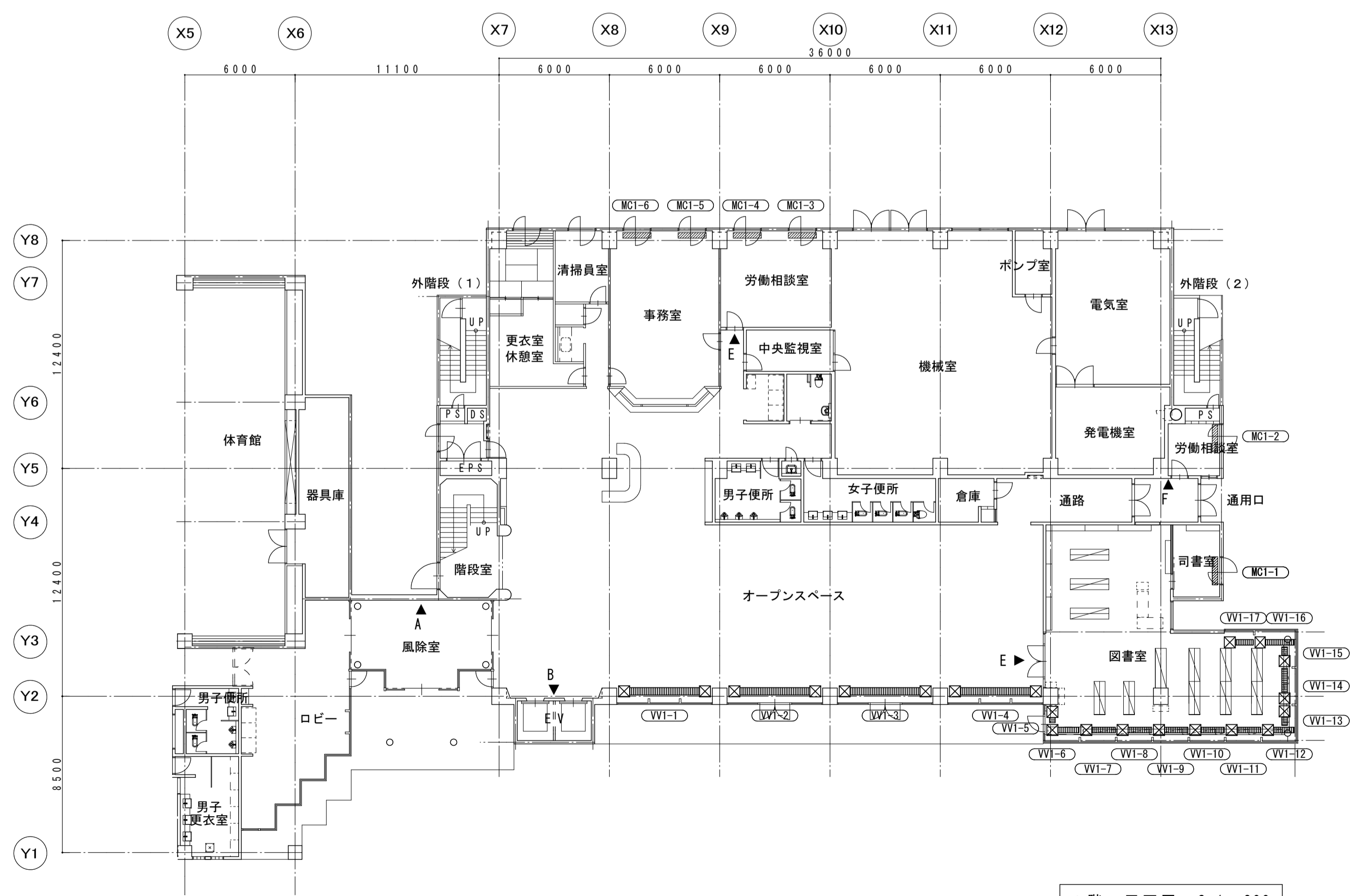

1階 平面図 S=1:200

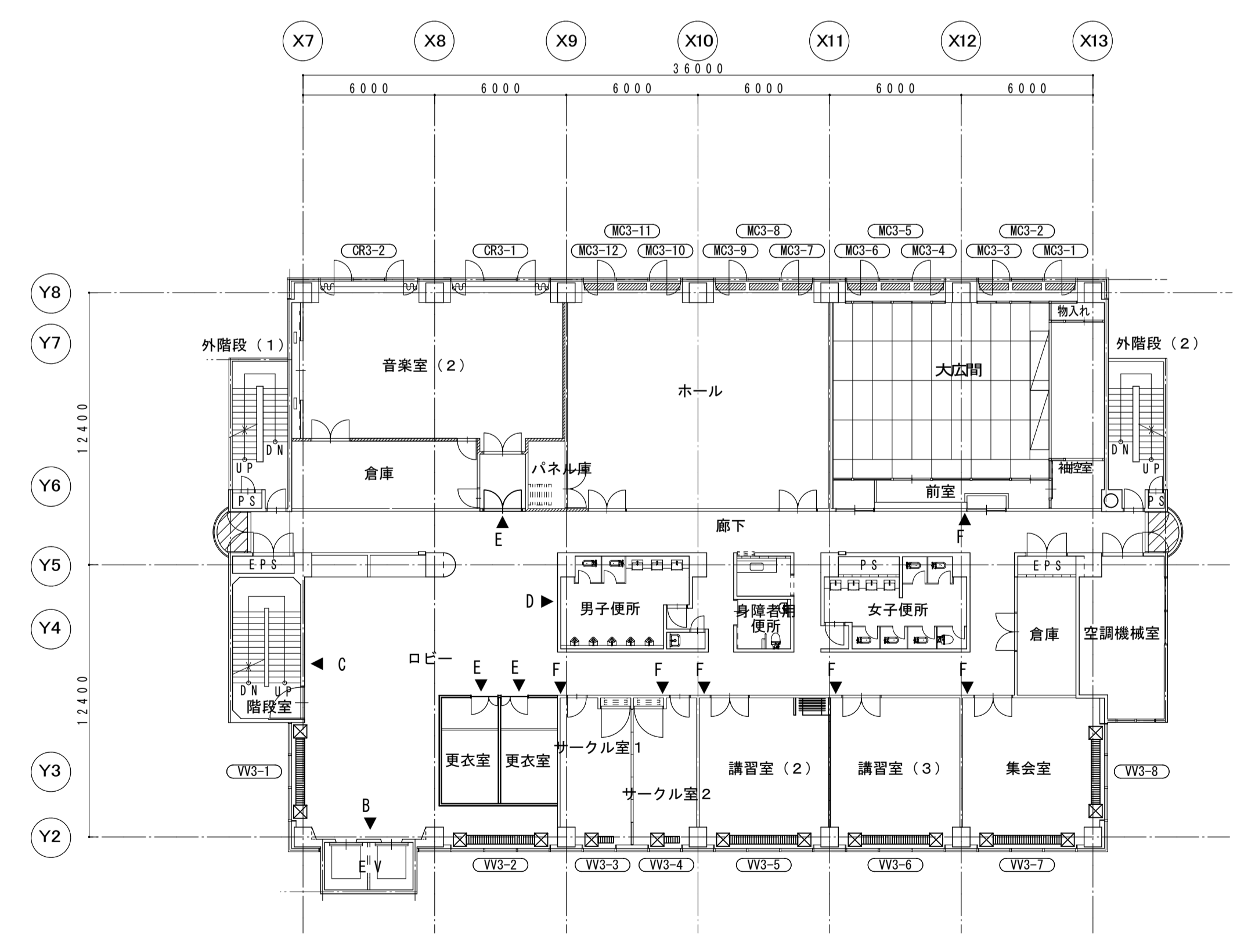

3階 平面図 S=1:200

* ブラインド・暗幕カーテンは別途工事

▼A 総合案内板 (1階)

* 既存案内板
* 新規プレートはアクリル板 t 5 に印刷

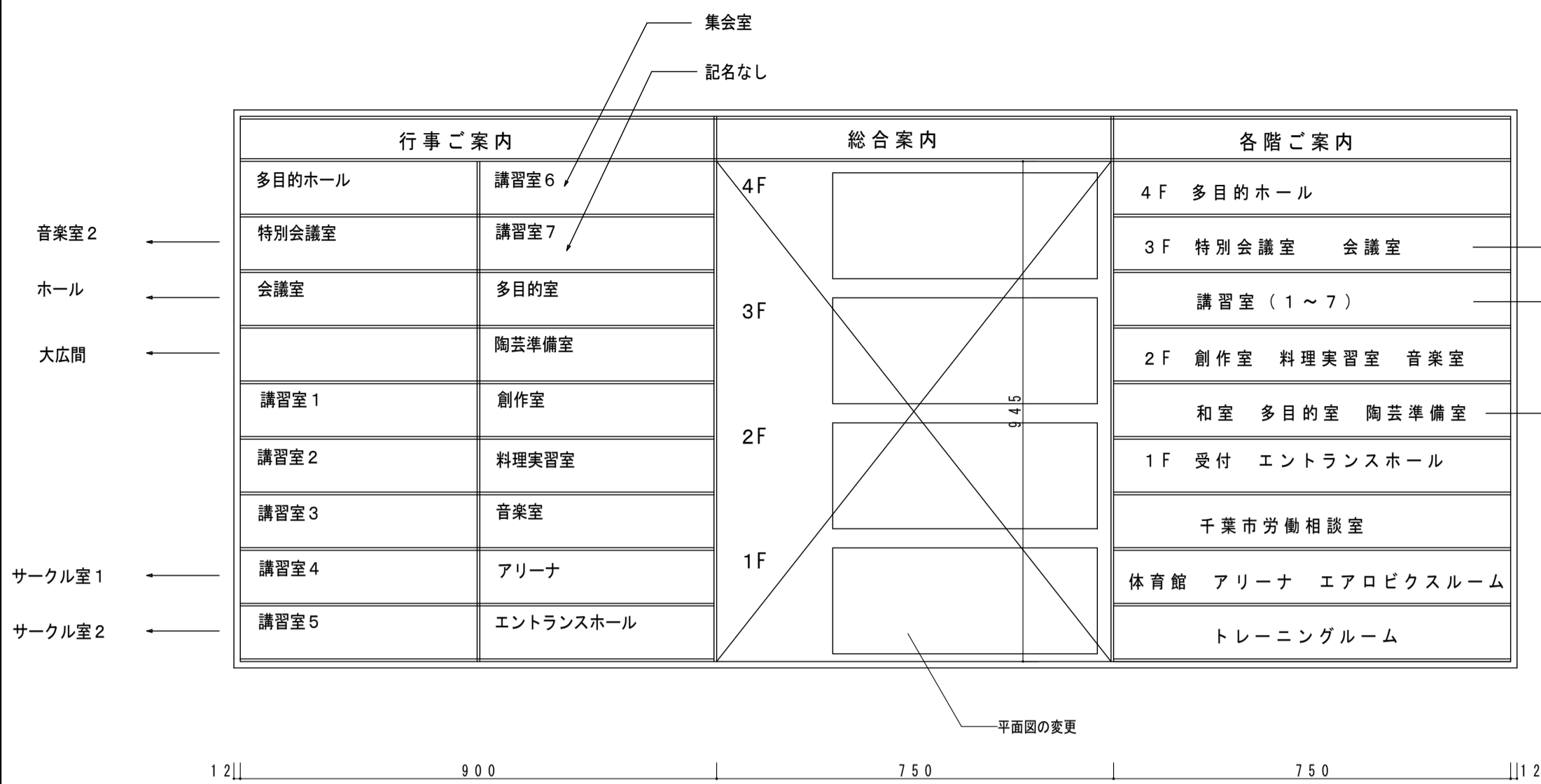

▼B フロア案内板 (エレベータ前)

* 既存案内板
* 新規プレートはアクリル板 t 5 に印刷

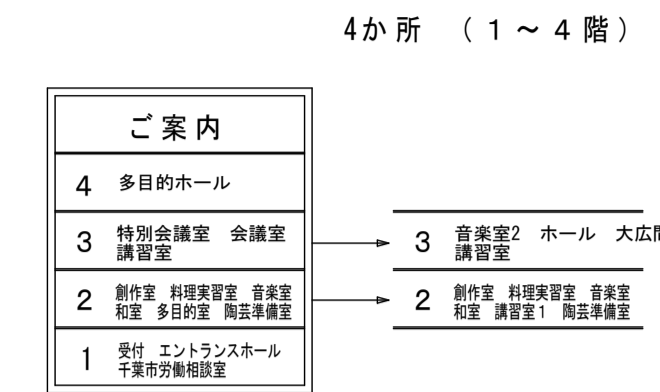

▼C フロア案内板

* 既存案内板
* 新規プレートはアクリル板 t 5 に印刷

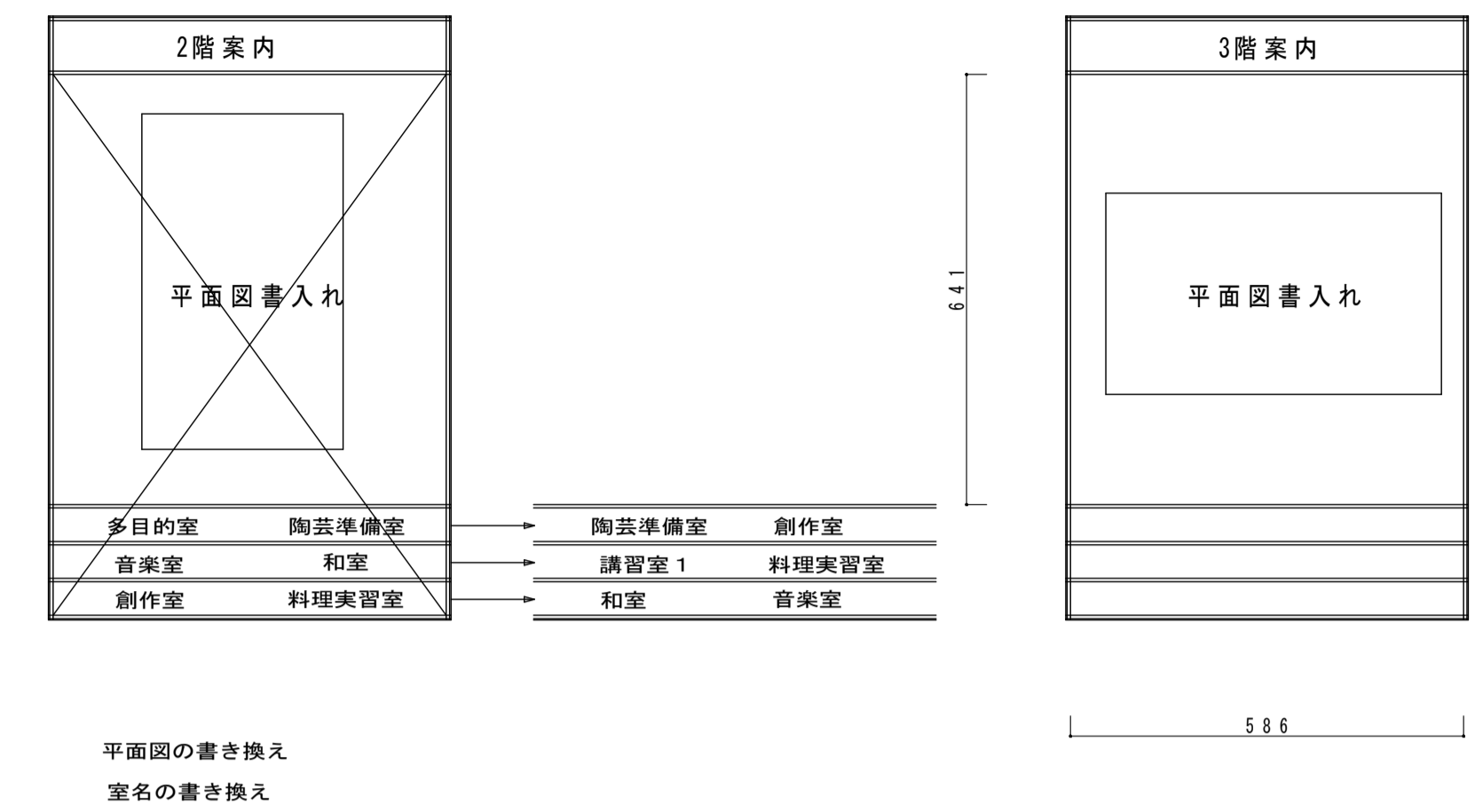

ブラインド・暗幕リスト (別途工事)

■手動ヨコ型ブラインド(スラット幅35)リスト表

階	符号	W	H	数量	備考
1	MC1-1	1420	1800	1	
	MC1-2	1430	2000	1	
	MC1-5	1430	2000	1	
	MC1-6	1430	2000	1	
	MC2-1	1460	1860	1	
	MC2-2	1490	1860	1	
2	MC2-3	1460	1860	1	
	MC2-4	1460	1870	1	
	MC2-5	1490	1870	1	
	MC2-6	1460	1870	1	
	MC2-7	1460	1870	1	
	MC2-8	1490	1870	1	
	MC2-9	1460	1870	1	
	MC2-10	1460	1870	1	
	MC2-11	1490	1870	1	
	MC2-12	1460	1870	1	
	MC3-1	1460	1870	1	
	MC3-2	1490	1870	1	
3	MC3-3	1460	1870	1	
	MC3-4	1460	1870	1	
	MC3-5	1490	1870	1	
	MC3-6	1460	1870	1	
	MC3-7	1460	1860	1	
	MC3-8	1490	1860	1	
	MC3-9	1460	1860	1	
	MC3-10	1460	1860	1	
	MC3-11	1490	1860	1	
	MC3-12	1460	1860	1	
	4	MC4-4	1460	1900	1
MC4-5		1480	1900	1	
MC4-6		1470	1900	1	

■手動タテ型ブラインド(スラット幅100)リスト表

階	符号	W	H	数量	仕様	備考
1	VV1-1	5010	4200	1	両開き仕様	
	VV1-2	5030	4200	1	両開き仕様	
	VV1-3	5030	4200	1	両開き仕様	
	VV1-4	5060	4200	1	両開き仕様	
	VV1-5	1870	2200	1	片開き仕様	
	VV1-6	1780	2200	1	片開き仕様	
	VV1-7	1780	2200	1	片開き仕様	
	VV1-8	1780	2200	1	片開き仕様	
	VV1-9	1780	2200	1	片開き仕様	
	VV1-10	1780	2200	1	片開き仕様	
	VV1-11	1780	2200	1	片開き仕様	
	VV1-12	1820	2200	1	片開き仕様	
2	VV2-1	4420	2870	1	両開き仕様	
	VV2-2	4560	2870	1	両開き仕様	
	VV2-3	1510	2870	1	片開き仕様	
	VV2-4	1510	2870	1	片開き仕様	
	VV2-5	4560	2870	1	片開き仕様	
3	VV3-1	4430	2870	1	両開き仕様	
	VV3-2	4480	2870	1	両開き仕様	
	VV3-3	1590	2870	1	片開き仕様	
	VV3-4	1490	2870	1	片開き仕様	
	VV3-5	4500	2860	1	両開き仕様	
	VV3-6	4500	2860	1	両開き仕様	
	VV3-7	4500	2860	1	両開き仕様	
	VV3-8	4420	2860	1	両開き仕様	

■暗幕カーテンリスト表

階	符号	W	H	数量	仕様	備考
2	CR2-1	4490	1910	1	両開き仕様	
	CR2-2	4490	1910	1	両開き仕様	
3	CR3-1	4980	1680	1	両開き仕様	
	CR3-2	4480	1680	1	両開き仕様	
5	CR5-1	4320	1510	1	両開き仕様	
	CR5-2	4320	1510	1	両開き仕様	
	CR5-3	4320	1510	1	両開き仕様	

▼D 誘導サイン

* 既存案内板は撤去
* 新規プレートはアクリル板 t 5 に印刷

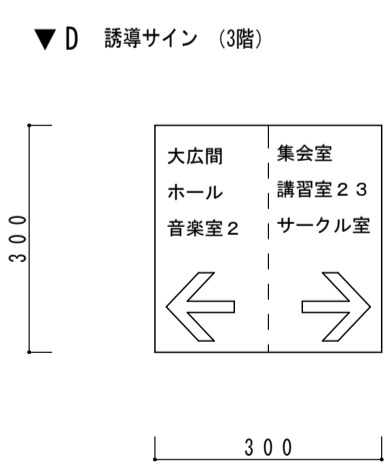
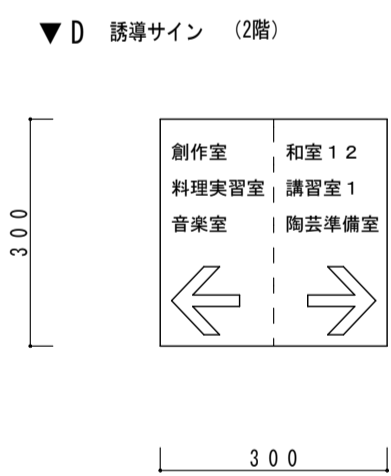

▼E 室名札 正面

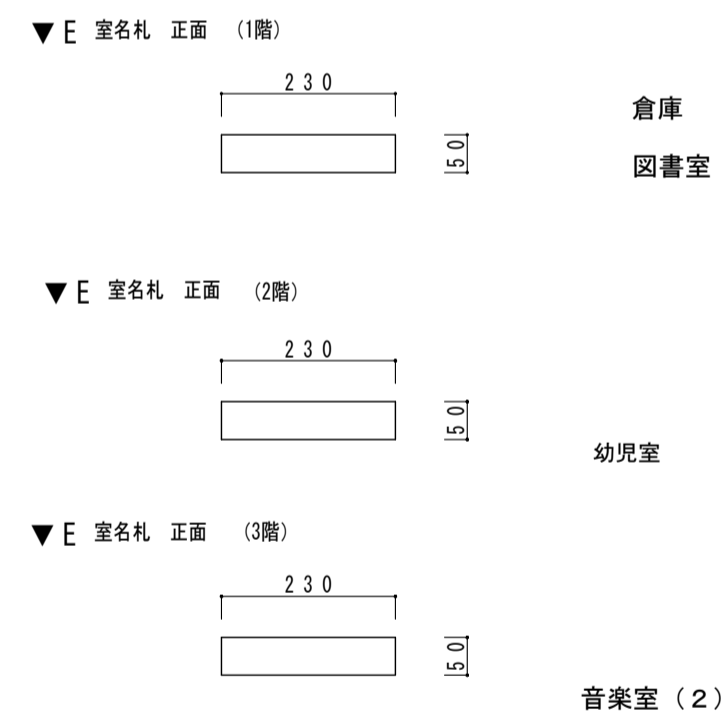

▼F 室名札 突き出し



外部 館名板 西面 東面 計2か所

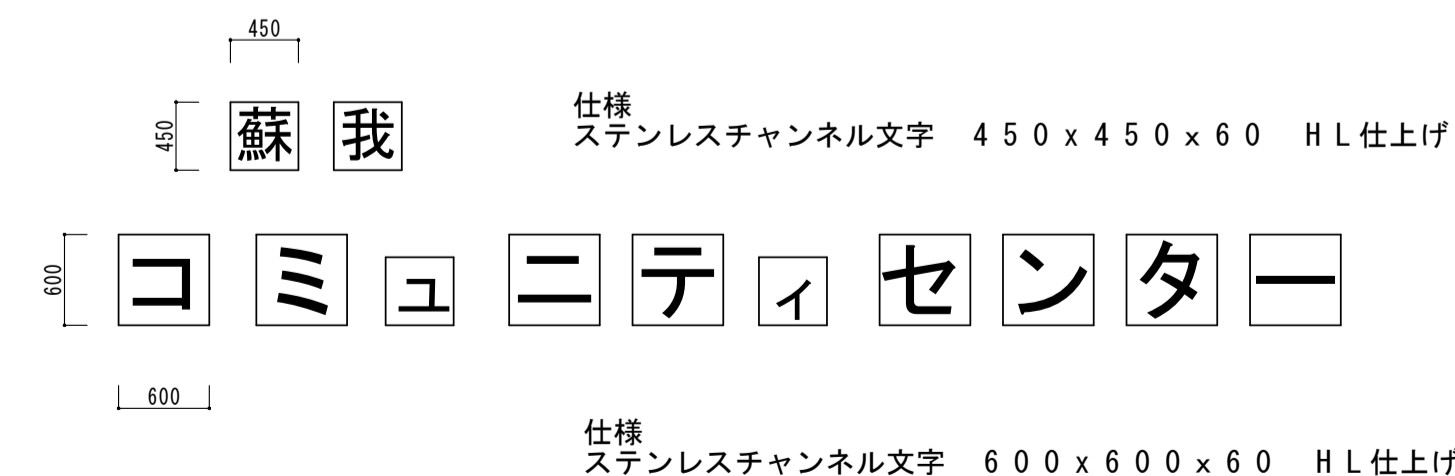

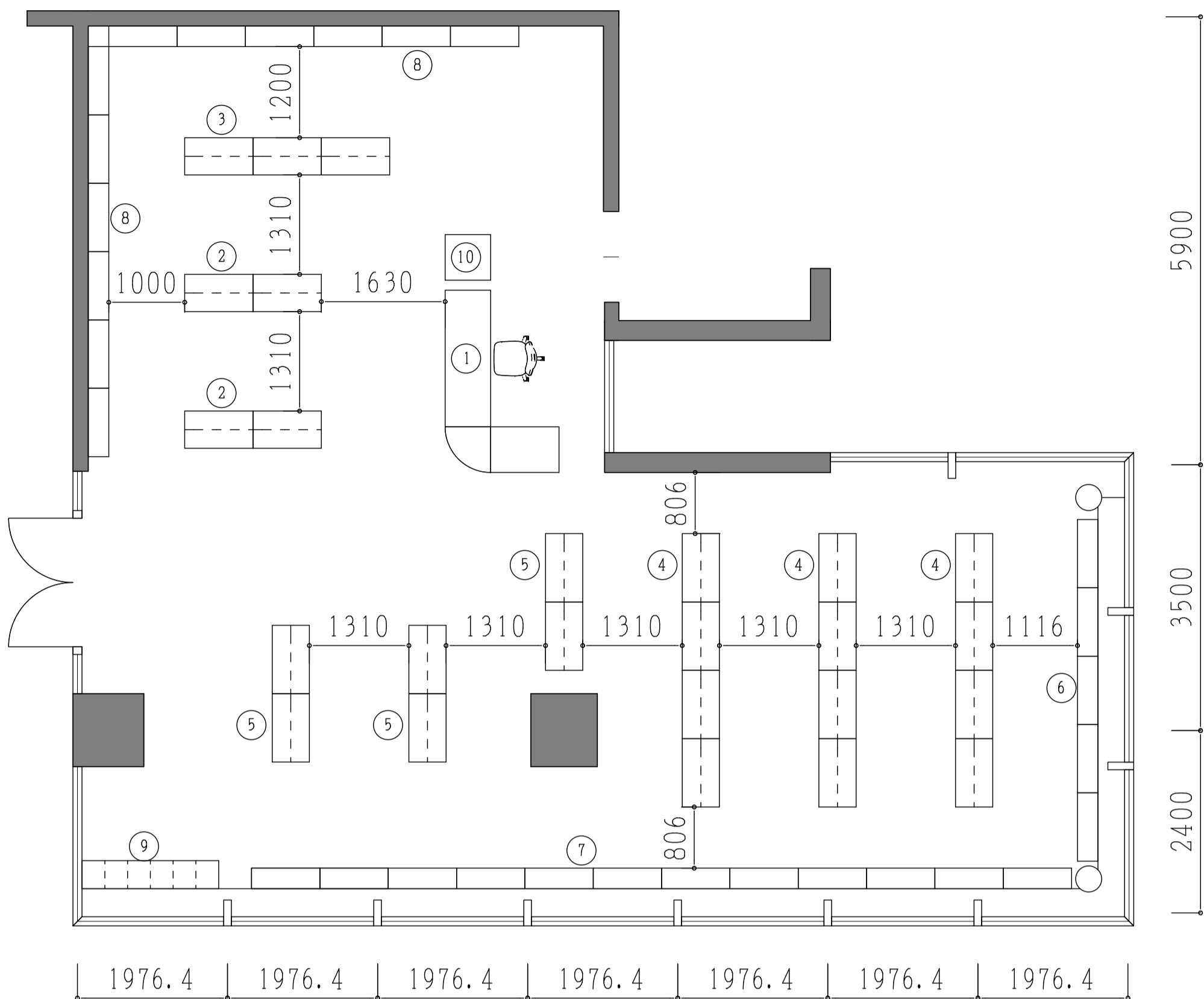

甲板	合板フラッシュ (ロールコア) 10Pメラミン化粧板 (抗菌)
裏面	バックー貼り、木口4t 鏡板 (両色ウレタン塗装)
側板	合板下地、表面突板、木口4t 鏡板
腰板	合板下地、表面突板
巾木	合板下地、表面突板
幕板	合板下地、木口4t 鏡板

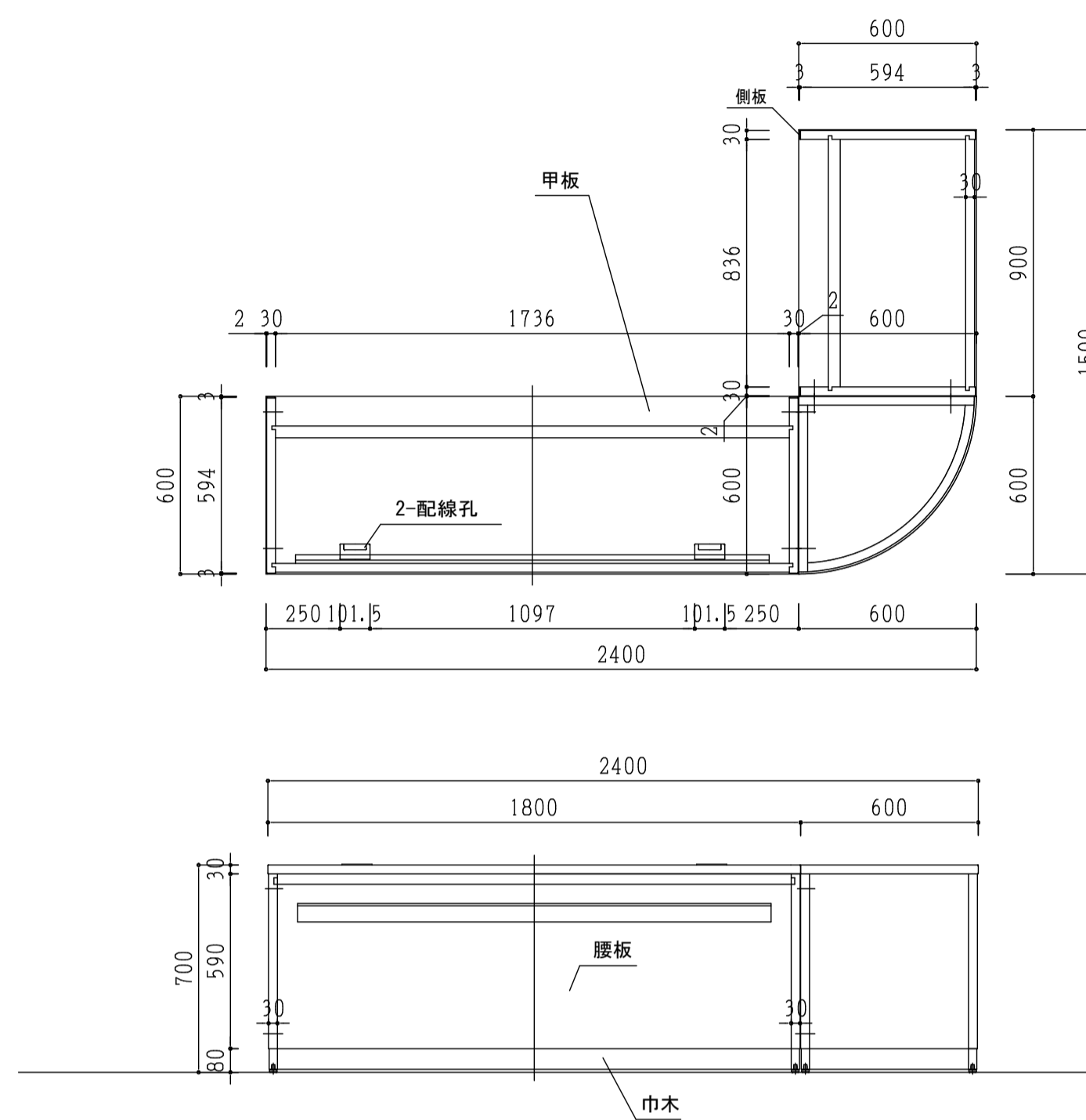

付属ユニットケース：1台

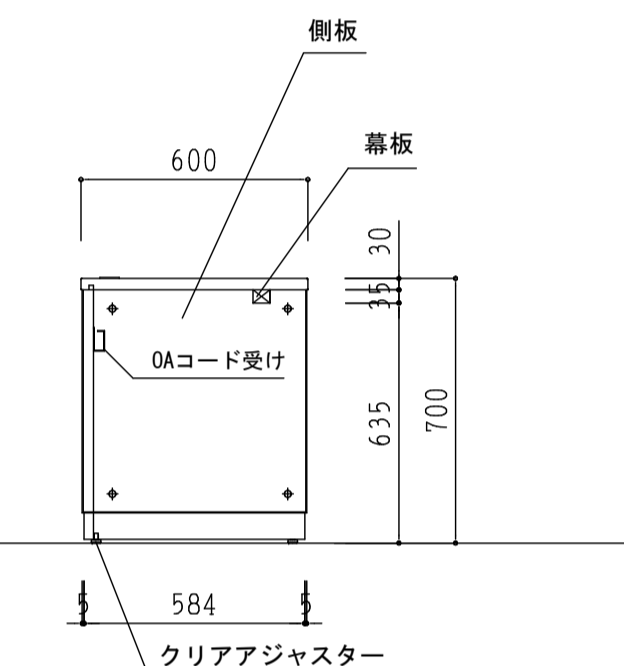
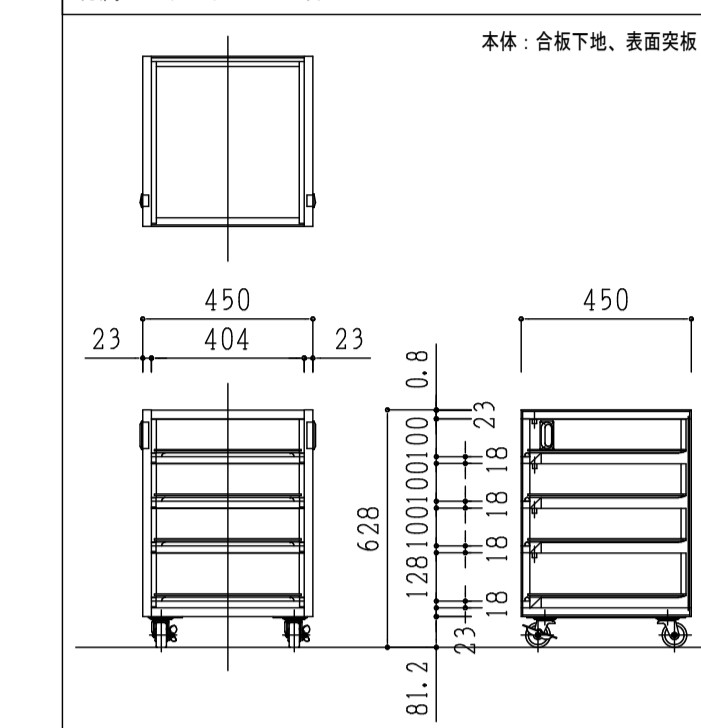

② 中置書架 直立複式2連7段 減震装置付

③ 中置書架 直立複式3連7段 減震装置付

④ 中置書架 直立複式4連7段 減震装置付

支柱	スチール角パイプ (STKMR) 50×30×2.3t 粉体塗装 (ホワイト)
上部つなぎ	SPCC-1.6t 2.0t 粉体塗装 (ホワイト)
上部つなぎカバー	SPCC-1.0t 粉体塗装 (ホワイト)
下部つなぎ	SPCC-1.6t 2.0t 粉体塗装 (ホワイト)
下部つなぎカバー	SPCC-1.0t 粉体塗装 (ホワイト)
抽板	SPCC-1.6t 粉体塗装 (ホワイト)
扉板	SPCC-1.0t 0.8t サポーターレール付 粉体塗装 (ホワイト)
背当り	SPCC-0.8t 粉体塗装 (ホワイト)
ブックサポーター	60スチールワイヤー 樹脂コーティング (ホワイト)
扉板	SPCC-1.0t 粉体塗装 (ホワイト)
床止め金具	SPCC-3.2t 三価クロムメッキ 2種類 (外・中用)
減震装置	スチール、粉体塗装 (ブラック) PAT
木製側パネル	K-ウッド合板フラッシュ (ロールコア)、両面突板、木口4t 鏡板
木製天板パネル	K-ウッド合板フラッシュ (ロールコア)、両面突板、見出し部：アルミ押出合金
ブックサポーターレール付	ブックサポーターレール付 (ホワイト)

番号	W	連数	数量
2	1866	2連	2台
3	2766	3連	1台
4	3666	4連	3台

⑤ 中置一般書架 直立複式2連4段

支柱	スチール角パイプ (STKMR) 50×30×2.3t 粉体塗装 (ホワイト)
上部つなぎ	SPCC-1.6t 2.0t 粉体塗装 (ホワイト)
上部つなぎカバー	SPCC-1.0t 粉体塗装 (ホワイト)
下部つなぎ	SPCC-1.6t 2.0t 粉体塗装 (ホワイト)
下部つなぎカバー	SPCC-1.0t 粉体塗装 (ホワイト)
抽板	SPCC-1.6t 粉体塗装 (ホワイト)
扉板	SPCC-1.0t 0.8t サポーターレール付 粉体塗装 (ホワイト)
背当り	SPCC-0.8t 粉体塗装 (ホワイト)
ブックサポーター	60スチールワイヤー 樹脂コーティング (ホワイト)
扉板	SPCC-1.0t 粉体塗装 (ホワイト)
床止め金具	SPCC-3.2t 三価クロムメッキ 2種類 (外・中用)
減震装置	スチール、粉体塗装 (ブラック) PAT
木製側パネル	K-ウッド合板フラッシュ (ロールコア)、両面突板、木口4t 鏡板
木製天板パネル	K-ウッド合板フラッシュ (ロールコア)、両面突板、見出し部：アルミ押出合金
ブックサポーターレール付	ブックサポーターレール付 (ホワイト)

⑥ 壁面一般書架 直立単式5連4段

⑦ 壁面一般書架 直立単式12連4段

支柱	スチール角パイプ (STKMR) 50×30×2.3t 粉体塗装 (ホワイト)
上部つなぎ	SPCC-1.6t 2.0t 粉体塗装 (ホワイト)
上部つなぎカバー	SPCC-1.0t 粉体塗装 (ホワイト)
下部つなぎ	SPCC-1.6t 2.0t 粉体塗装 (ホワイト)
下部つなぎカバー	SPCC-1.0t 粉体塗装 (ホワイト)
抽板	SPCC-1.6t 粉体塗装 (ホワイト)
扉板	SPCC-1.0t 0.8t サポーターレール付 粉体塗装 (ホワイト)
背当り	SPCC-0.8t 粉体塗装 (ホワイト)
ブックサポーター	60スチールワイヤー 樹脂コーティング (ホワイト)
扉板	SPCC-1.0t 粉体塗装 (ホワイト)
床止め金具	SPCC-3.2t 三価クロムメッキ 2種類 (外・中用)
減震装置	スチール、粉体塗装 (ブラック) PAT
木製側パネル	K-ウッド合板フラッシュ (ロールコア)、両面突板、木口4t 鏡板
木製天板パネル	K-ウッド合板フラッシュ (ロールコア)、両面突板、見出し部：アルミ押出合金
ブックサポーターレール付	ブックサポーターレール付 (ホワイト)

番号	W	連数
6	4566	5連
7	10866	12連

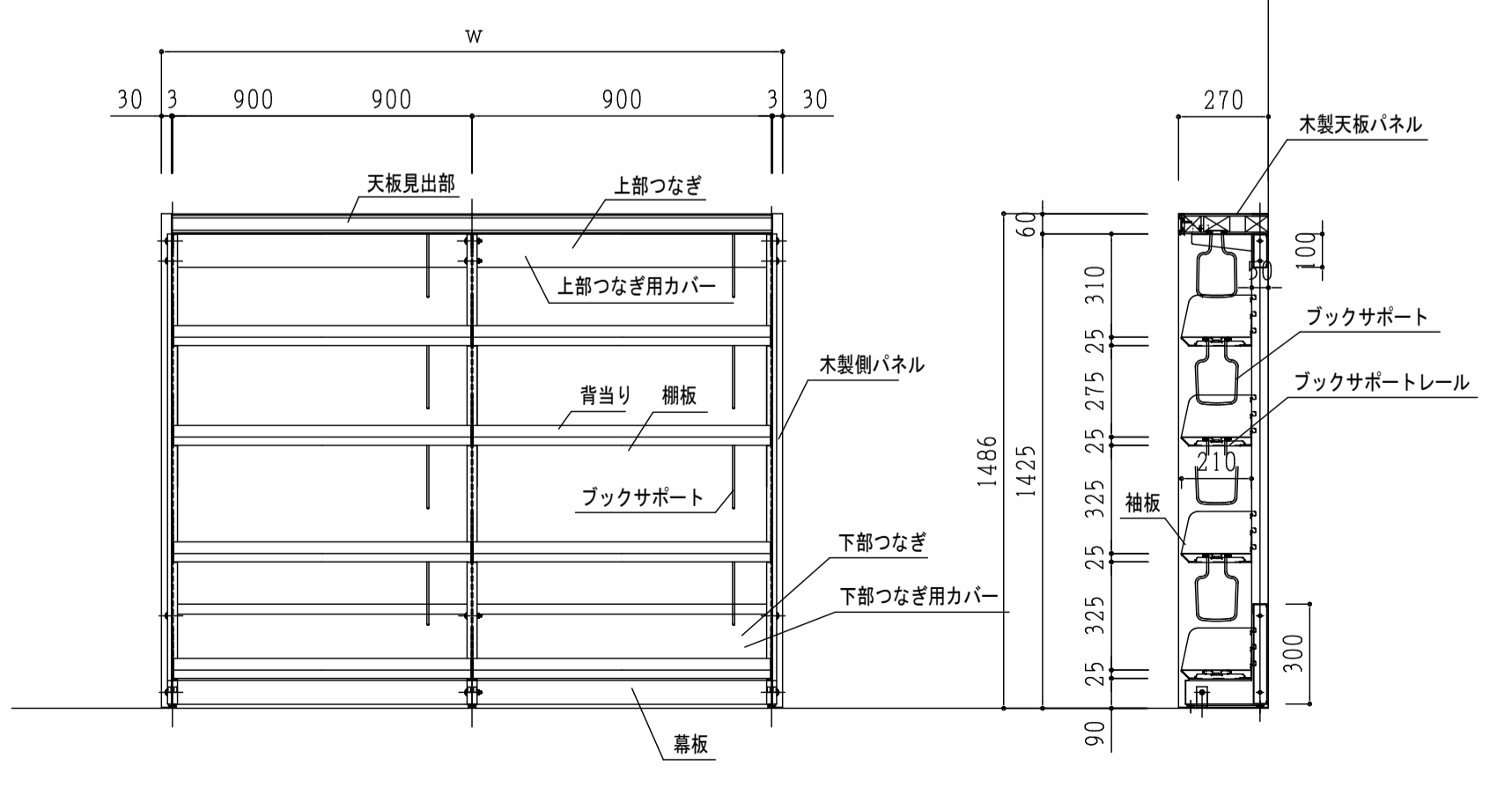
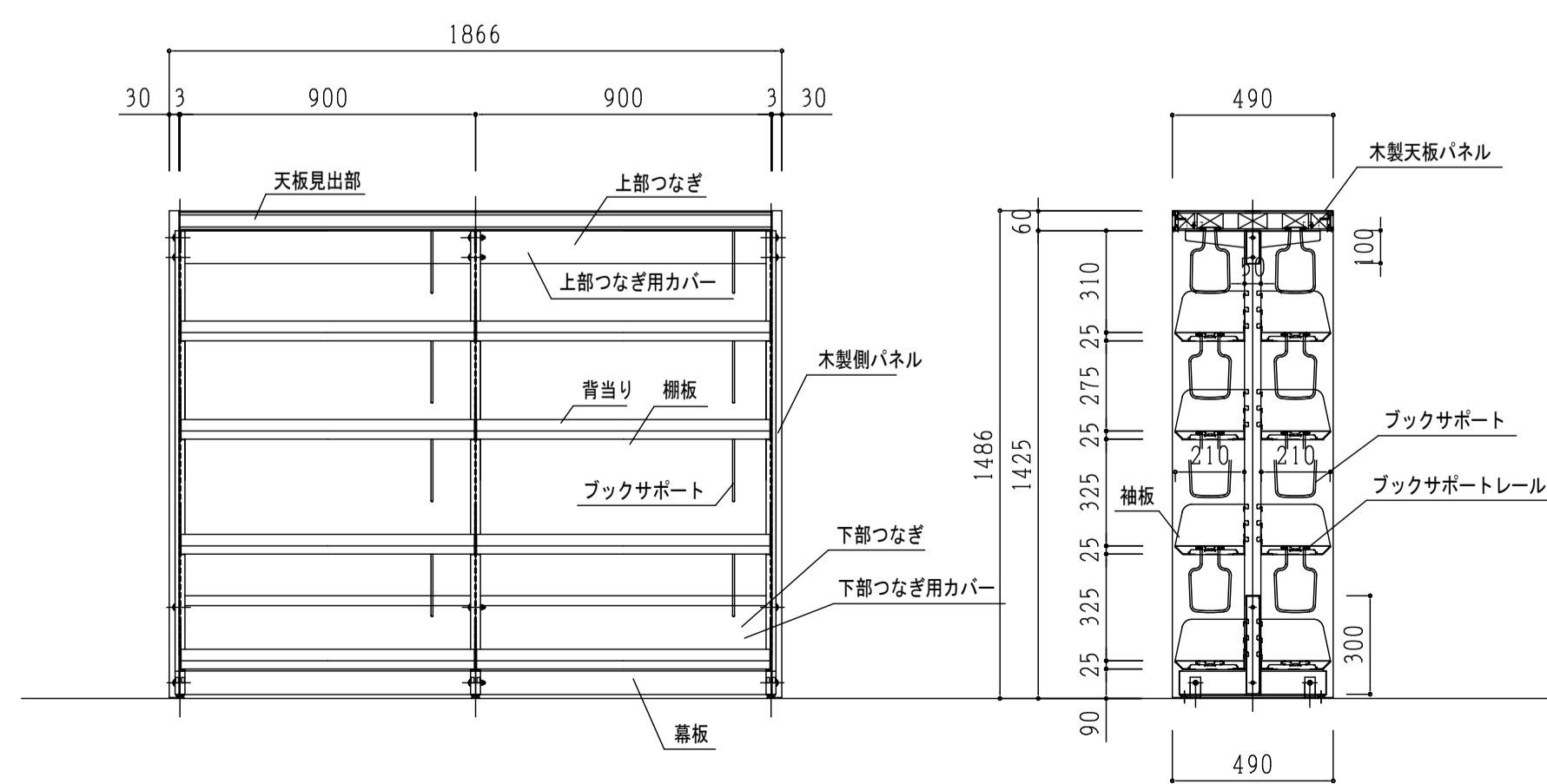
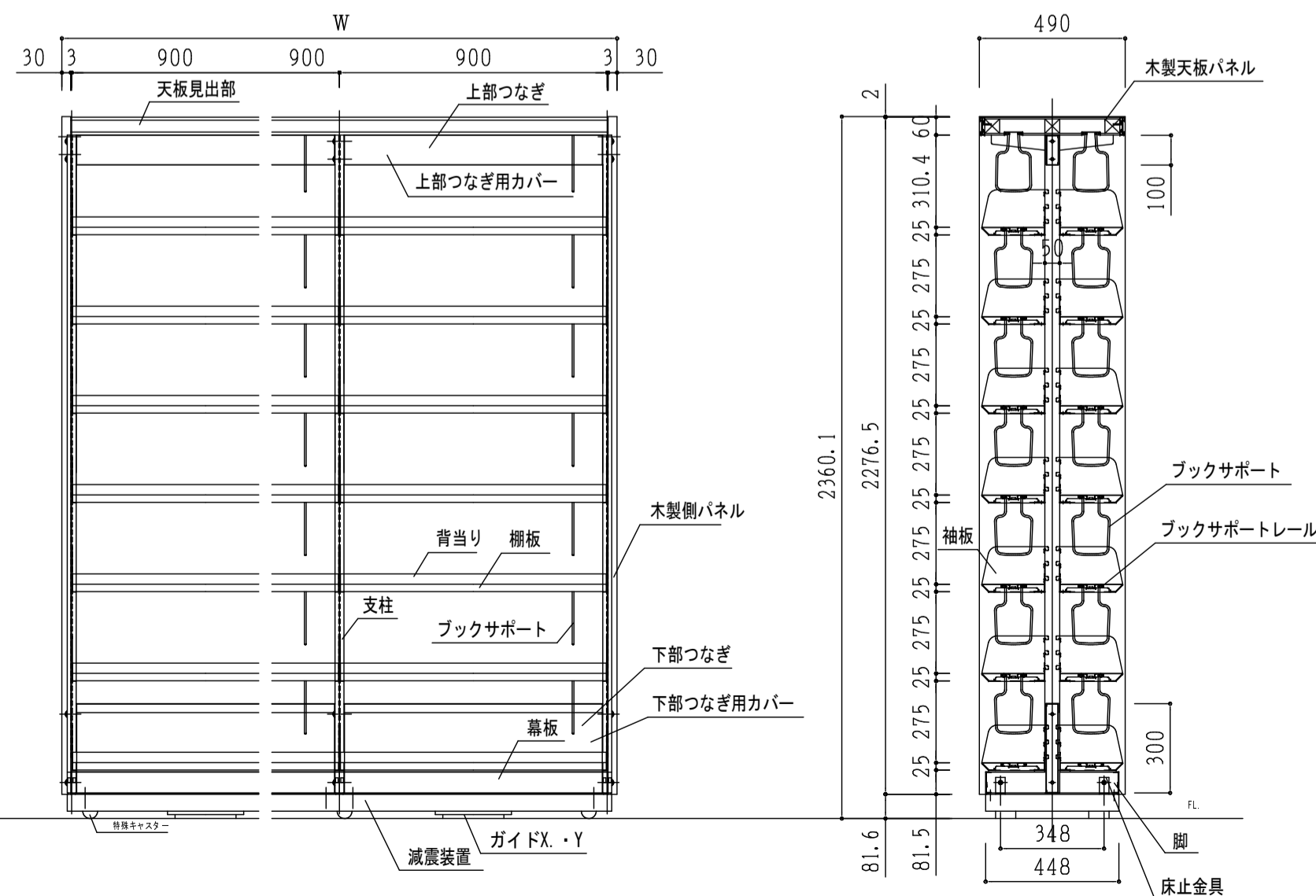

⑧ 壁面一般書架 直立単式6連7段

数量：2台

支柱	スチール角パイプ (S.T.K.W.R) 50×30×2.3t	粉体塗装 (ホワイト)
上部つなぎ	スチール角パイプ (S.T.K.W.R) 70×30×2.3t	粉体塗装 (ホワイト)
上部つなぎカバー	S.P.C.C-1.6t	2.0t 粉体塗装 (ホワイト)
下部つなぎ	S.P.C.C-1.6t	2.0t 粉体塗装 (ホワイト)
下部つなぎカバー	S.P.C.C-1.6t	2.0t 粉体塗装 (ホワイト)
抽板	S.P.C.C-1.6t	2.0t 粉体塗装 (ホワイト)
脚板	S.P.C.C-1.0t	0.8t サポートレール付 粉体塗装 (ホワイト)
背当り	S.P.C.C-0.8t	粉体塗装 (ホワイト)
ブックサポーター	60スチールワイヤー 樹脂コーティング (ホワイト)	
扉板	S.P.C.C-1.0t	粉体塗装 (ホワイト)
扉止め金具	S.P.C.C-3.2t	三連カラムメッキ 2種類 (外・中用)
深層設置	スチール 粉体塗装 (ブラック) P.A.T	
木製側パネル	スチール合板フラッシュ (ロールコア)	両面突板、木口4t 鏡板
木製天板パネル	スチール合板フラッシュ (ロールコア)	両面突板、見出し部：アルミ押出合金 ブックサポーターレール付 (ホワイト)

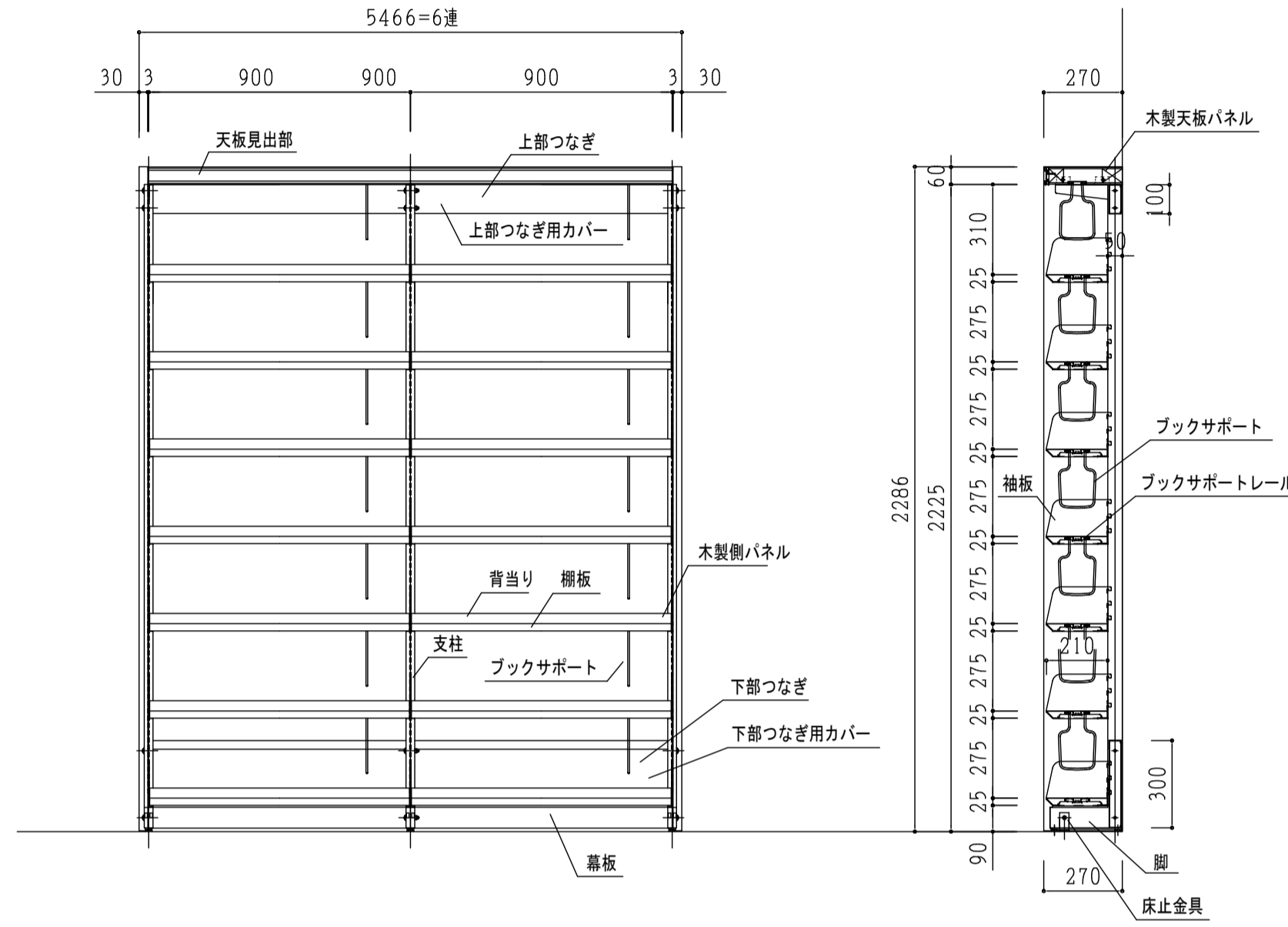

⑨ 雑誌架 単式6連3段 アクリル扉式

数量：1台

側板	合板フラッシュ、両面突板、木口4t 鏡板
中帆立	合板フラッシュ、両面突板、木口4t 鏡板
天板	合板フラッシュ、両面突板、木口4t 鏡板
受け部	単材、見出し付き (紙差し式)
展示扉	5t塩化ビニル板 (ブラウンスモーク) 右開き
巾木	積層合板、見付突板

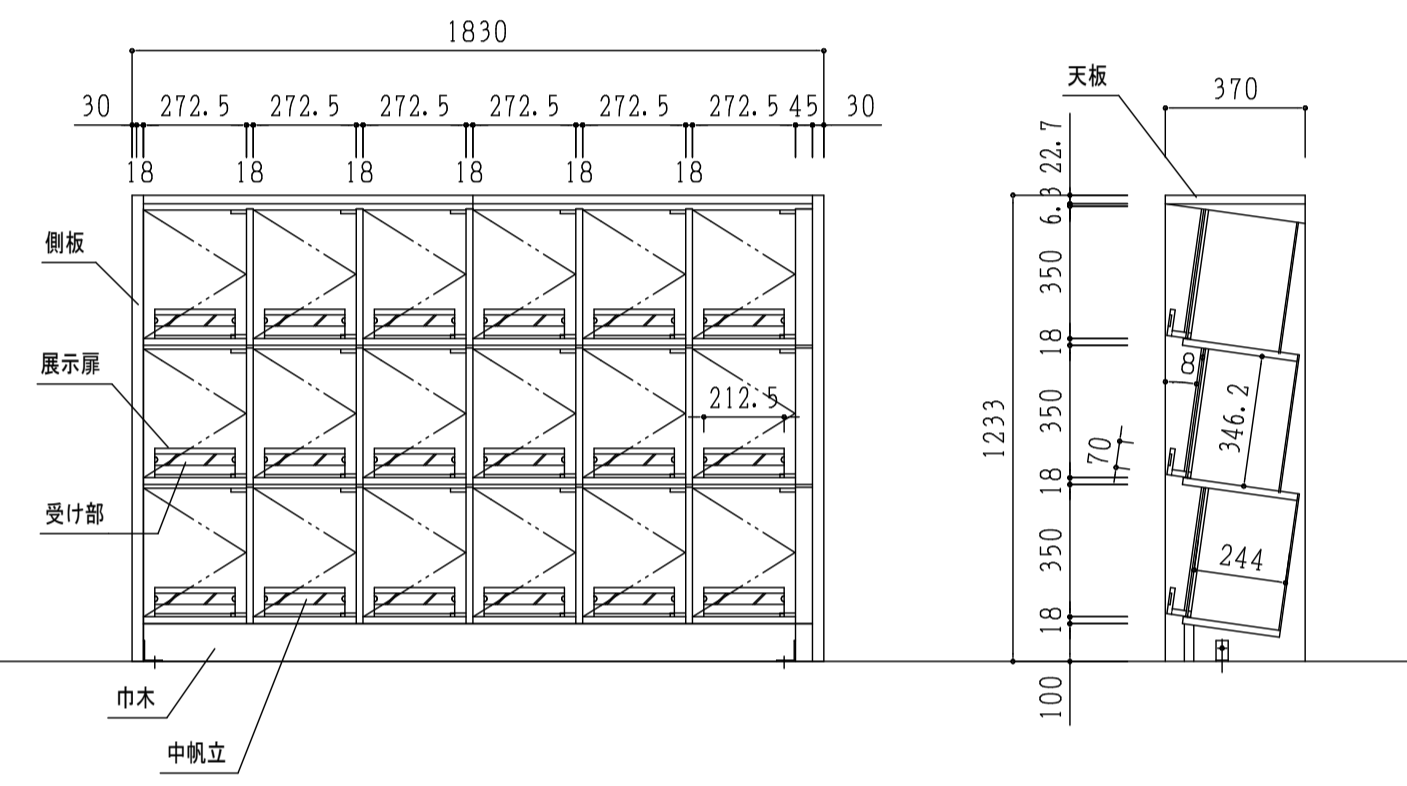

⑩ 紙芝居架 キャスター付

数量：1台

側板	合板フラッシュ、両面突板、木口4t 鏡板
仕切板	合板フラッシュ、両面突板、木口4t 鏡板
背板	合板フラッシュ、両面突板、木口4t 鏡板
地板	積層合板、TOP突板、木口4t 鏡板

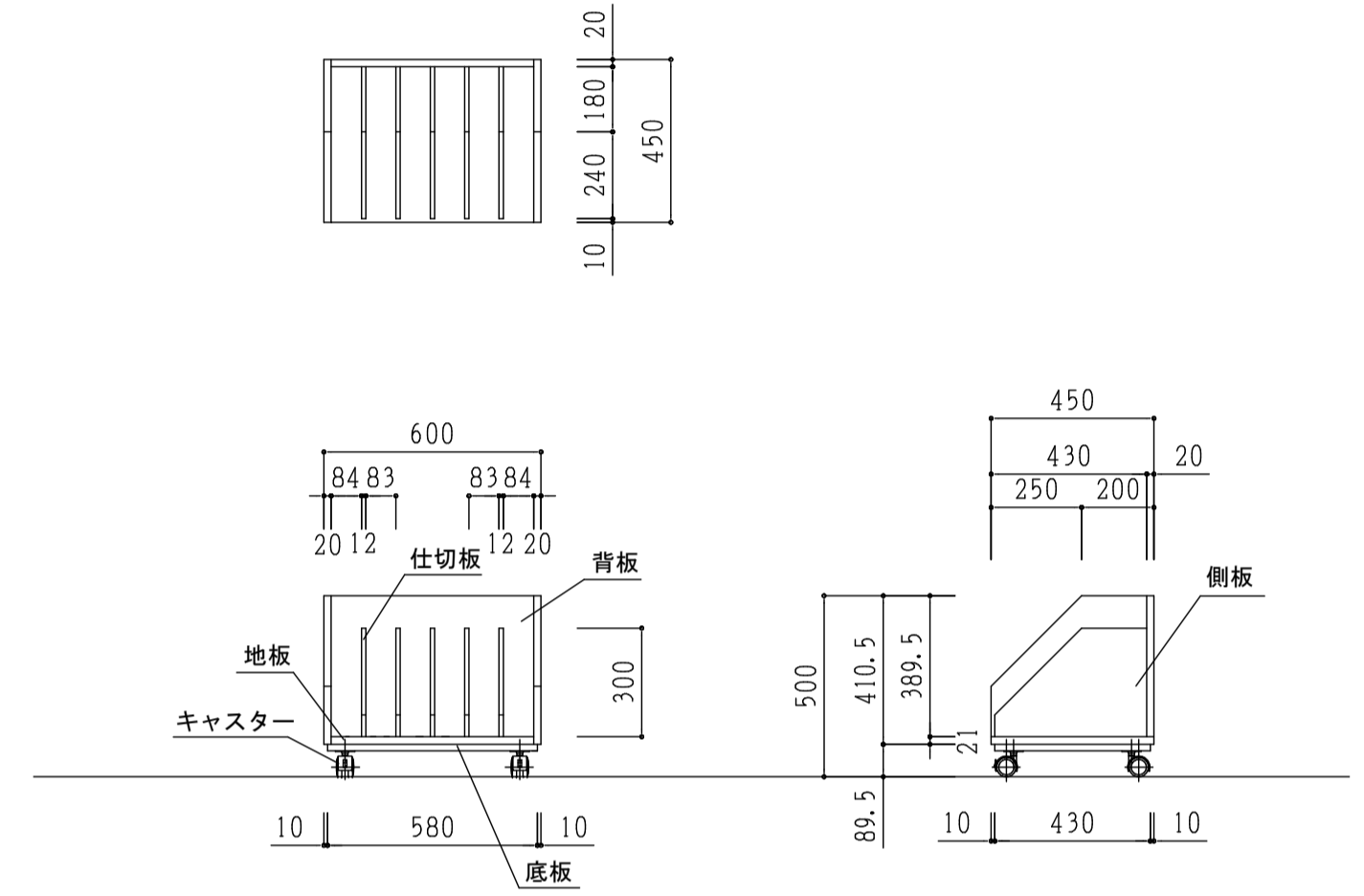

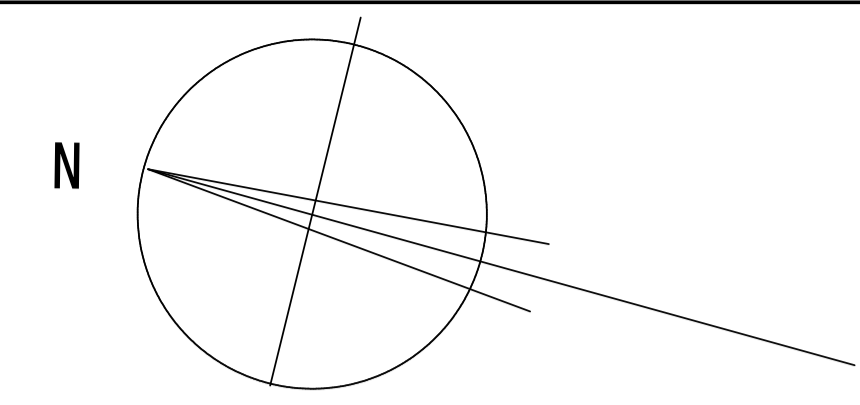
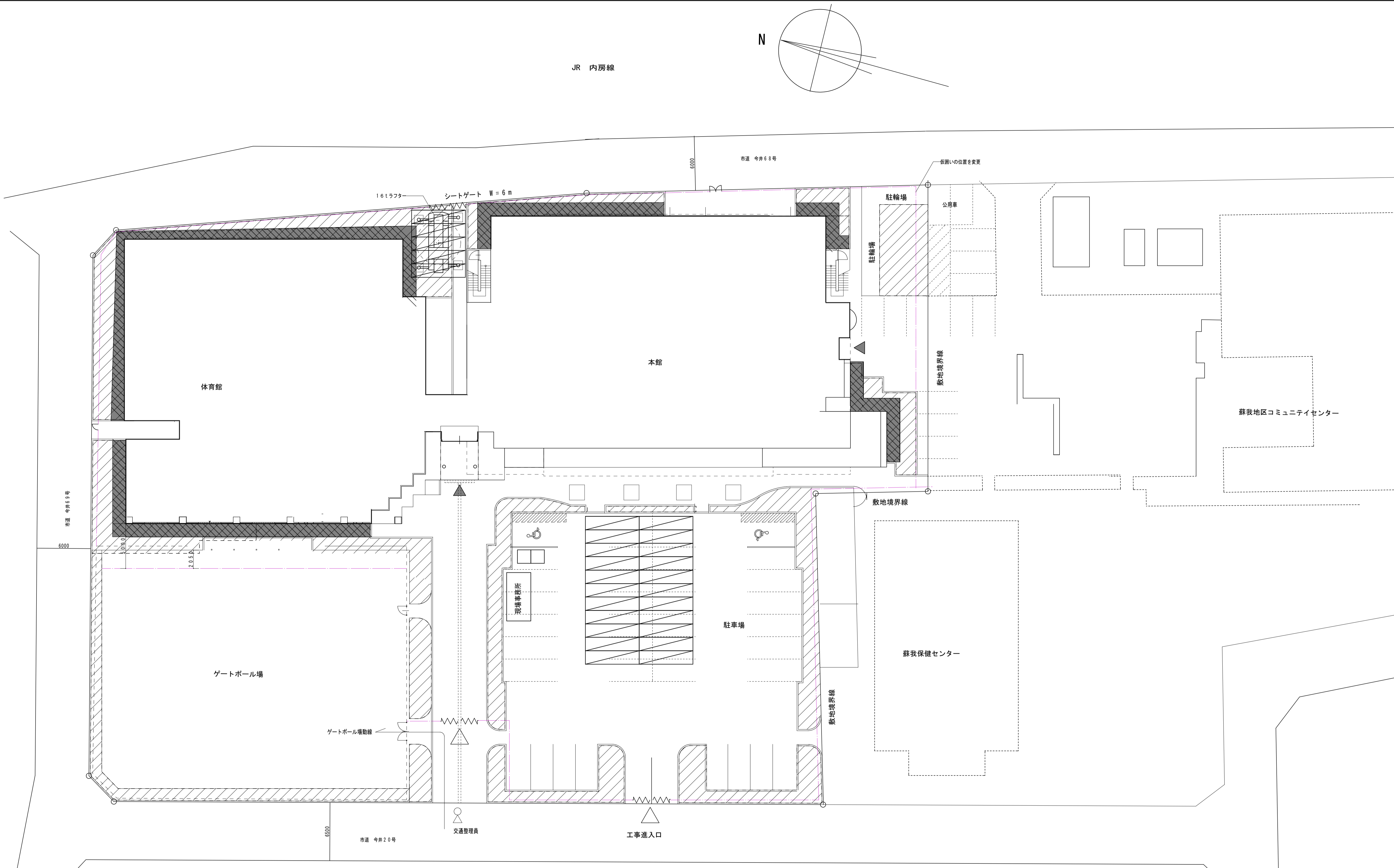

JR 内房線

市道 今井68号

仮囲いの位置を変更

体育館

本館

駐輪場

公用車

蘇我地区コミュニティセンター

ゲートボール場

駐車場

蘇我保健センター

ゲートボール場動線

現場事務所

交通整理員

工事進入口

- 既存植栽 低木 (つつじ)
- 外部足場用 植栽撤去範囲 (復旧不要)
- 身障者駐車場ベント 2か所
- シートゲート W = 6 m 3か所
- 仮設扉 片開き 1か所
- 仮囲い 成型鋼板 H = 2 m 282 m
- 鋼板敷き t 22 5枚

配置図 1:200

設計年月日	平成 年 月 日	設計年月日	平成 年 月 日	設計年月日	平成 年 月 日
特記事項		特記事項		特記事項	

勤労市民プラザ

各階 床面積	合計面積 (㎡)
1階 床面積	1110.89
2階 床面積	1025.72
3階 床面積	1025.72
4階 床面積	1156.88
5階 床面積	219.96
総床面積	4539.17

階数	室名	面積 (㎡)
1階	ロビー・風除室	33.58
	オープンスペース	375.753
	和室	14.400
	清掃員室	12.000
	更衣室・休憩室	24.150
	事務室	55.845
	労働相談室	33.345
	中央監視室	11.520
	自販機・身障者用便所	12.960
	機械室	161.700
	電気室	54.612
	発電室	30.816
	守衛室	8.925
	図書室	124.242
	司書室	11.070
	前室	6.210
	通路	20.871
	男子便所	16.766
	女子便所	20.086
	倉庫	8.017
	通用口	28.028
	階段室	21.549
	P S ・ D S	6.860
	E P S	3.452
	E V	9.788
	P S	2.550
合計	1,110.89	

体育館

1階 床面積表

室名	記号	計算式 (m)	面積 (㎡)	小計
廊下				52.598
	4	4.400 × 2.175	9.570	
	5	1.700 × 4.840	8.228	
ロビー	6	16.000 × 2.175	34.800	57.253
	7	6.000 × 5.875	35.250	
	8	4.650 × 1.350	6.277	
	9	3.300 × 1.350	4.455	
	10	1.950 × 1.350	2.632	
	11	0.925 × 2.175	2.011	
器具庫	12	2.525 × 2.625	6.628	18.542
女子更衣室	13	2.525 × 11.025	27.838	
男子更衣室	14	3.375 × 1.140	3.847	18.962
	15	3.295 × 4.460	14.695	
男子更衣室	16	3.325 × 5.600	18.620	9.276
シャワー室	17	0.300 × 1.140	0.342	
女子便所	18	2.080 × 4.460	9.276	12.487
男子便所	19	3.375 × 3.700	12.487	
男子便所	20	3.625 × 3.700	13.412	13.412
合計面積				1,006.990

階数	室名	面積 (㎡)
2階	創作室	94.500
	倉庫	19.200
	前室	4.620
	湯沸し室	12.000
	料理実習室	90.000
	器具室	5.700
	更衣室	5.700
	前室	4.620
	試食スペース	18.000
	音楽室	94.500
	前室	5.250
	録音室	16.500
	器具室	13.630
	ロビー	134.732
	キッズルーム	24.193
	陶芸準備室	23.415
	講習室1	60.550
	和室1・和室2	(90.650)
	和室1	37.604
	水屋	4.631
	和室2	34.010
	踏み込み	10.70
	押入れ	3.70
	倉庫	18.130
	空調機械室	28.869
	廊下	158.725
男子便所	26.227	
湯沸し室	11.375	
女子便所	27.563	
階段室	24.997	
E V	9.788	
P S	1.275	
P S	1.011	
合計	1025.72	

階数	室名	面積 (㎡)
3階	音楽室(2)	93.300
	倉庫	27.520
	前室	5.720
	パネル庫	5.760
	ホール	126.000
	大広間	132.130
	ロビー	132.307
	更衣室	26.622
	サークル室1	23.415
	サークル室2	21.000
	講習室2	42.000
	講習室3	42.000
	集会室	46.200
	倉庫	18.130
	空調機械室	28.869
	廊下	152.516
	男子便所	26.227
湯沸し室	11.375	
女子便所	27.563	
階段室	24.997	
E V	9.788	
P S	1.275	
P S	1.006	
合計	1025.72	

階数	室名	面積 (㎡)
4階	ステージ	88.740
	多目的ホール	366.154
	前室(1)	4.199
	可動席収納庫	55.940
	前室(2)	5.684
	パネル庫	4.032
	前室(3)	6.687
	前室(4)	7.500
	控室	50.200
	食品庫	5.416
	パントリー	21.537
	倉庫(1)	46.435
	ホワイエ	277.513
	廊下	81.647
	身障者用便所	7.500
	男子便所	22.756
	女子便所	36.804
	階段室	27.459
	倉庫(2)	5.467
	E V	13.156
外階段	16.200	
P S	2.295	
E P S	1.800	
P S	1.759	
合計	1156.88	

階数	室名	面積 (㎡)
5階	空調機室	61.007
	調整室	57.613
	ファンルーム	20.240
	倉庫	11.350
	廊下	20.316
	階段室	24.997
	E V機械室	24.438
合計		219.96

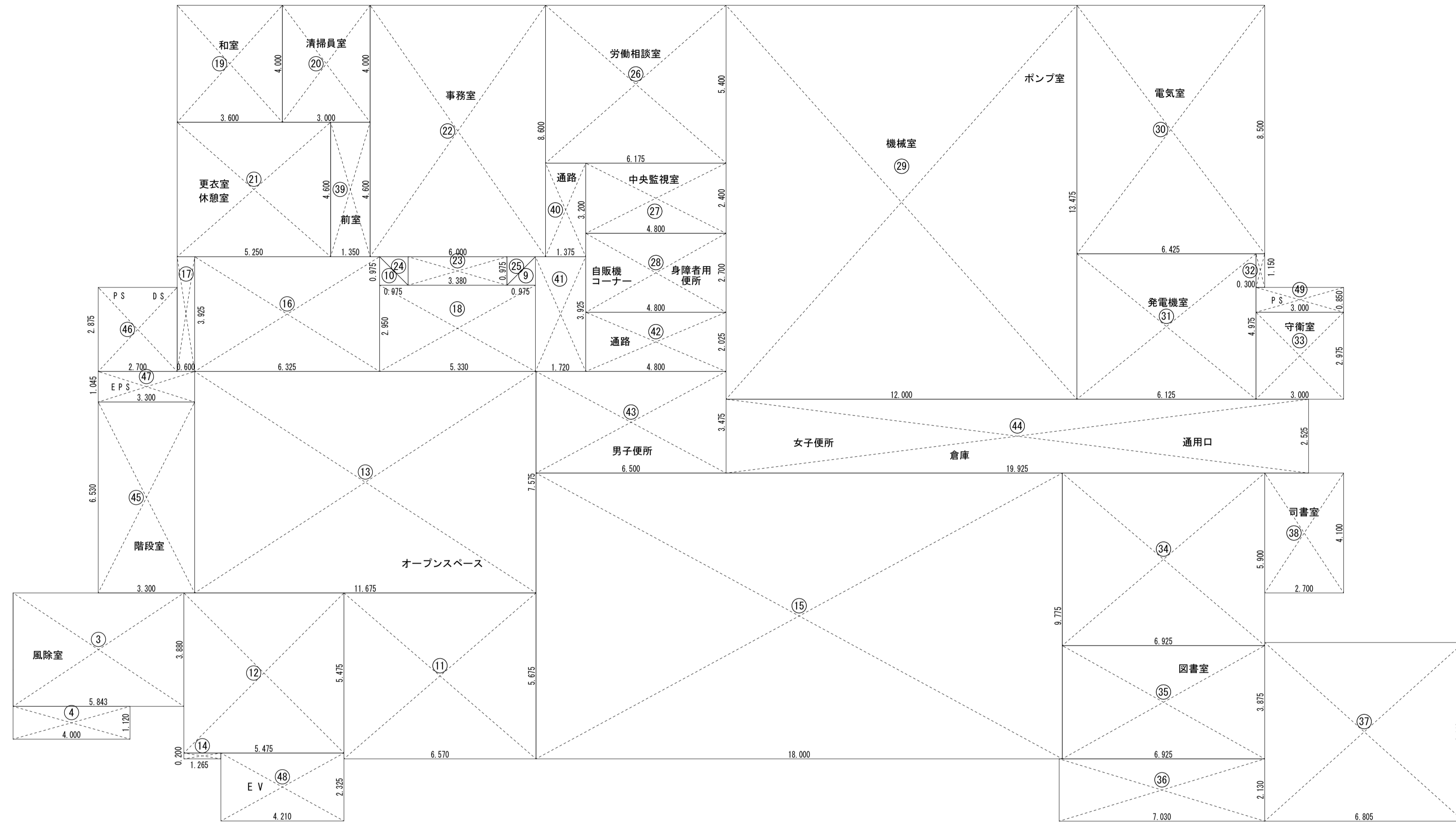

1階 求積図 1:100

室名	記号	計算式 (m)	面積 (㎡)
風除室	3	7.888 × 1.255	9.899
	4	4.413 × 2.625	11.584
	3	7.500 × 3.880	29.100
	4	4.000 × 1.120	4.480
合計面積			33.580

1階 床面積表 (1)

室名	記号	計算式 (m)	面積 (㎡)
ロビー 風除室	1	7.888 × 1.255	9.899
	2	4.413 × 2.625	11.584
	3	5.843 × 3.880	22.670
	4	4.000 × 1.120	4.480
	5	6.000 × 4.620	27.720
	6	4.650 × 1.350	6.277
	7	3.300 × 1.350	4.455
	8	1.950 × 1.350	2.632
合計面積			89.717

1階 床面積表 (2)

室名	記号	計算式 (m)	面積 (㎡)
オープンスペース	9	0.975 × 0.975 ÷ 2	0.475
	10	0.975 × 0.975 ÷ 2	0.475
	11	6.570 × 5.675	37.284
	12	5.475 × 5.475	29.975
	13	11.675 × 7.575	88.438
	14	1.265 × 0.200	0.253
	15	18.000 × 9.775	175.950
	16	6.325 × 3.925	24.825
	17	0.600 × 3.925	2.355
	18	5.330 × 2.950	15.723
合計面積			375.753

1階 床面積表 (3)

室名	記号	計算式 (m)	面積 (㎡)	小計
和室	19	3.600 × 4.000	14.400	14.400
清掃員室	20	3.000 × 4.000	12.000	12.000
更衣室 休憩室	21	5.250 × 4.600	24.150	24.150
事務室	22	6.000 × 8.600	51.600	
	23	3.380 × 0.975	3.295	
	24	0.975 × 0.975 ÷ 2	0.475	
	25	0.975 × 0.975 ÷ 2	0.475	55.845
	合計面積			106.395

1階 床面積表 (4)

室名	記号	計算式 (m)	面積 (㎡)	小計
労働相談室	26	6.175 × 5.400	33.345	33.345
中央監視室	27	4.800 × 2.400	11.520	11.520
自販機 身障者用便所	28	4.800 × 2.700	12.960	12.960
機械室	29	12.000 × 13.475	161.700	161.700
電気室	30	6.425 × 8.500	54.612	54.612
発電室	31	6.125 × 4.975	30.471	
	32	0.300 × 1.150	0.345	30.816
守衛室	33	3.000 × 2.975	8.925	8.925
図書室	34	6.925 × 5.900	40.857	
	35	6.925 × 3.875	26.834	
	36	7.030 × 2.130	14.973	
	37	6.805 × 6.110	41.578	124.242
司書室	38	2.700 × 4.100	11.070	11.070
合計面積				449.190

1階 床面積表 (5)

室名	記号	計算式 (m)	面積 (㎡)	小計
前室	39	1.350 × 4.600	6.210	6.210
通路	40	1.375 × 3.200	4.400	
	41	1.720 × 3.925	6.751	20.871
	42	4.800 × 2.025	9.720	
男子便所	43	6.500 × 3.475	22.587	22.587
女子便所 通用口	44	19.925 × 2.525	50.310	50.310
階段室	45	3.300 × 6.530	21.549	21.549
PS・DS	46	2.700 × 2.875	7.762	7.762
EPS	47	3.300 × 1.045	3.448	3.448
EV	48	4.210 × 2.325	9.788	9.788
PS	49	3.000 × 0.850	3.452	3.452
合計面積				145.977

	合計面積 (㎡)
床面積 (1)	33.580
床面積 (2)	375.753
床面積 (3)	106.395
床面積 (4)	449.190
床面積 (5)	145.977
総床面積	1110.89

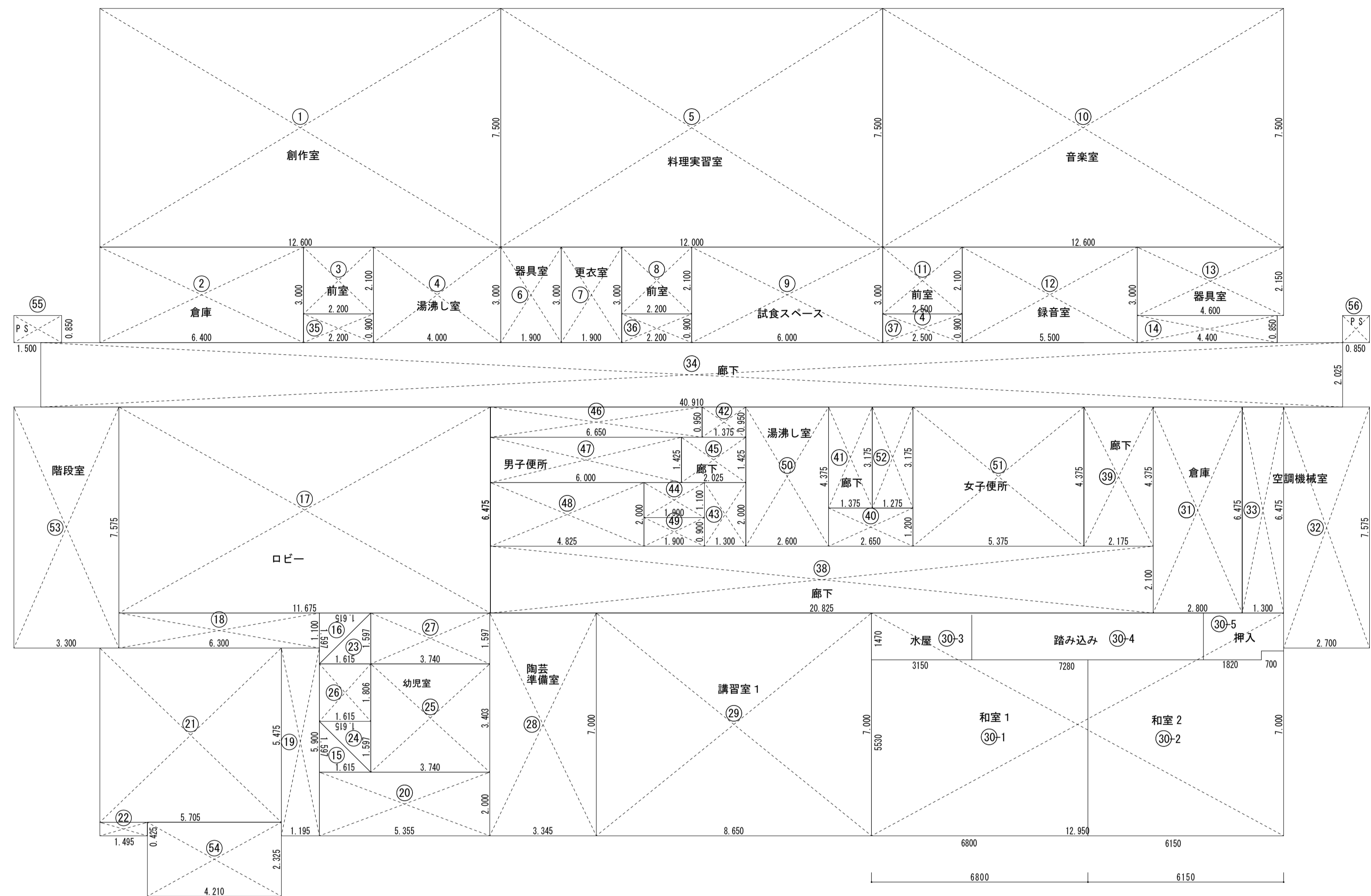

2階 床面積図 1:100

2階 床面積表 (1)

室名	記号	計算式 (m)	面積 (㎡)	小計
創作室	1	12.600 × 7.500	94.500	94.500
倉庫	2	6.400 × 3.000	19.200	19.200
前室	3	2.200 × 2.100	4.620	4.620
湯沸し室	4	4.000 × 3.000	12.000	12.000
料理実習室	5	12.000 × 7.500	90.000	90.000
器具室	6	1.900 × 3.000	5.700	5.700
更衣室	7	1.900 × 3.000	5.700	5.700
前室	8	2.200 × 2.100	4.620	4.620
試食スペース	9	6.000 × 3.000	18.000	18.000
音楽室	10	12.600 × 7.500	94.500	94.500
前室	11	2.500 × 2.100	5.250	5.250
録音室	12	5.500 × 3.000	16.500	16.500
器具室	13	4.400 × 2.150	9.800	9.800
器具室	14	4.400 × 0.850	3.740	13.630
合計面積				384.220

2階 床面積表 (2)

室名	記号	計算式 (m)	面積 (㎡)	小計
ロビー	15	1.597 × 1.615 ÷ 2	1.289	
ロビー	16	1.615 × 1.597 ÷ 2	1.289	
ロビー	17	11.675 × 6.475	75.595	
ロビー	18	6.300 × 1.100	6.930	
ロビー	19	1.195 × 5.900	7.050	
ロビー	20	5.355 × 2.000	10.710	
ロビー	21	5.705 × 5.475	31.234	
ロビー	22	1.495 × 0.425	0.635	134.732
幼児室	23	1.615 × 1.597 ÷ 2	1.289	
幼児室	24	1.597 × 1.615 ÷ 2	1.289	
幼児室	25	3.740 × 3.403	12.727	
幼児室	26	1.615 × 1.806	2.916	
幼児室	27	3.740 × 1.597	5.972	24.193
陶芸準備室	28	3.345 × 7.000	23.415	23.415
講習室1	29	8.650 × 7.000	60.550	60.550
和室1	30-1	6.800 × 5.530 ÷ 0.30 × 0.30	37.800	90.650
和室2	30-2	6.150 × 5.530	34.010	
水屋	30-3	3.15 × 1.47	4.630	
踏み込み	30-4	7.280 × 1.47	10.710	
踏み込み	30-5	1.820 × 1.470	3.500	
押入	31	2.800 × 6.475	18.130	18.130
倉庫	32	2.700 × 7.575	20.452	
空調機械室	33	1.300 × 6.475	8.417	28.869
合計面積				

2階 床面積表 (3)

室名	記号	計算式 (m)	面積 (㎡)
廊下	34	40.910 × 2.025	82.842
廊下	35	2.200 × 0.900	1.980
廊下	36	2.200 × 0.900	1.980
廊下	37	2.500 × 0.900	2.250
廊下	38	20.825 × 2.100	43.732
廊下	39	2.175 × 4.375	9.515
廊下	40	2.650 × 1.200	3.180
廊下	41	1.375 × 3.175	4.365
廊下	42	1.375 × 0.950	1.306
廊下	43	1.300 × 2.000	2.600
廊下	44	1.900 × 1.100	2.090
廊下	45	2.025 × 1.425	2.885
合計面積			158.725

2階 床面積表 (4)

室名	記号	計算式 (m)	面積 (㎡)	小計
男子便所	46	6.650 × 0.950	6.317	
男子便所	47	6.000 × 1.425	8.550	
男子便所	48	4.825 × 2.000	9.650	
男子便所	49	1.900 × 0.900	1.710	26.227
湯沸し室	50	2.600 × 4.375	11.375	11.375
女子便所	51	5.375 × 4.375	23.515	
女子便所	52	1.275 × 3.175	4.048	27.563
階段室	53	3.300 × 7.575	24.997	24.997
EV	54	4.210 × 2.325	9.788	9.788
PS	55	1.500 × 0.850	1.275	1.275
PS	56	0.850 × 0.850	1.020	1.020
合計面積				102.245

合計面積 (㎡)	
床面積 (1)	384.220
床面積 (2)	380.539
床面積 (3)	158.725
床面積 (4)	102.245
総床面積	1025.72

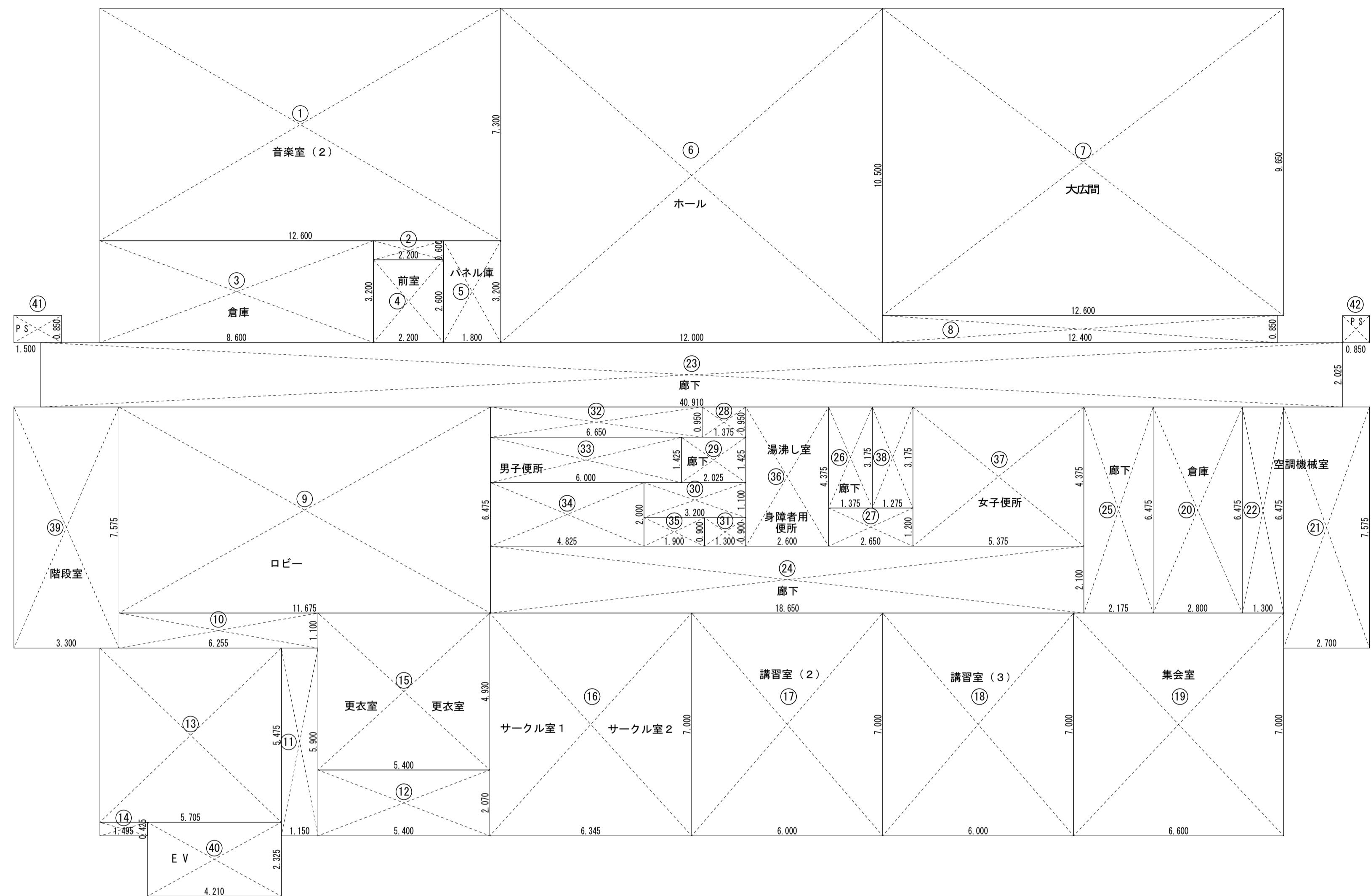

3階 求積図 1:100

3階 床面積表(1)

室名	記号	計算式(m)	面積(m ²)	小計
音楽室(2)	1	12.600 × 7.300	91.980	93.300
	2	2.200 × 0.600	1.320	
倉庫	3	8.600 × 3.200	27.520	27.520
前室	4	2.200 × 2.600	5.720	5.720
パネル庫	5	1.800 × 3.200	5.760	5.760
ホール	6	12.000 × 10.500	126.000	126.000
大広間	7	12.600 × 9.650	121.590	132.130
	8	12.400 × 0.850	10.540	
合計面積				390.430

3階 床面積表(2)

室名	記号	計算式(m)	面積(m ²)	小計
ロビー	9	11.675 × 6.475	75.595	132.307
	10	6.255 × 1.100	6.880	
	11	1.150 × 5.900	6.785	
	12	5.400 × 2.070	11.178	
	13	5.705 × 5.475	31.234	
	14	1.495 × 0.425	0.635	
更衣室	15	5.400 × 4.930	26.622	26.622
サークル室 1-2	16	6.345 × 7.000	44.415	44.415
講習室2	17	6.000 × 7.000	42.000	42.000
講習室3	18	6.000 × 7.000	42.000	42.000
集会室	19	6.600 × 7.000	46.200	46.200
倉庫	20	2.800 × 6.475	18.130	18.130
空調機械室	21	2.700 × 7.575	20.452	28.869
	22	1.300 × 6.475	8.417	
合計面積				380.543

3階 床面積表(3)

室名	記号	計算式(m)	面積(m ²)	
廊下	23	40.910 × 2.025	82.842	
	24	18.650 × 2.100	39.165	
	25	2.175 × 6.475	14.083	
	26	1.375 × 3.175	4.365	
	27	2.650 × 1.200	3.180	
	28	1.375 × 0.950	1.306	
	29	2.025 × 1.425	2.885	
	30	3.200 × 1.100	3.520	
	31	1.300 × 0.900	1.170	
	合計面積			152.516

3階 床面積表(4)

室名	記号	計算式(m)	面積(m ²)	小計
男子便所	32	6.650 × 0.950	6.317	26.227
	33	6.000 × 1.425	8.550	
	34	4.825 × 2.000	9.650	
湯沸し室	35	1.900 × 0.900	1.710	26.227
女子便所	36	2.600 × 4.375	11.375	23.515
	37	5.375 × 4.375	23.515	
階段室	38	1.275 × 3.175	4.048	27.563
EV	40	4.210 × 2.325	9.788	9.788
PS	41	1.500 × 0.850	1.275	1.275
PS	42	0.850 × 0.850	0.723	1.020
合計面積				102.245

合計面積(m ²)	
床面積(1)	390.430
床面積(2)	380.543
床面積(3)	152.516
床面積(4)	102.245
総床面積	1025.72

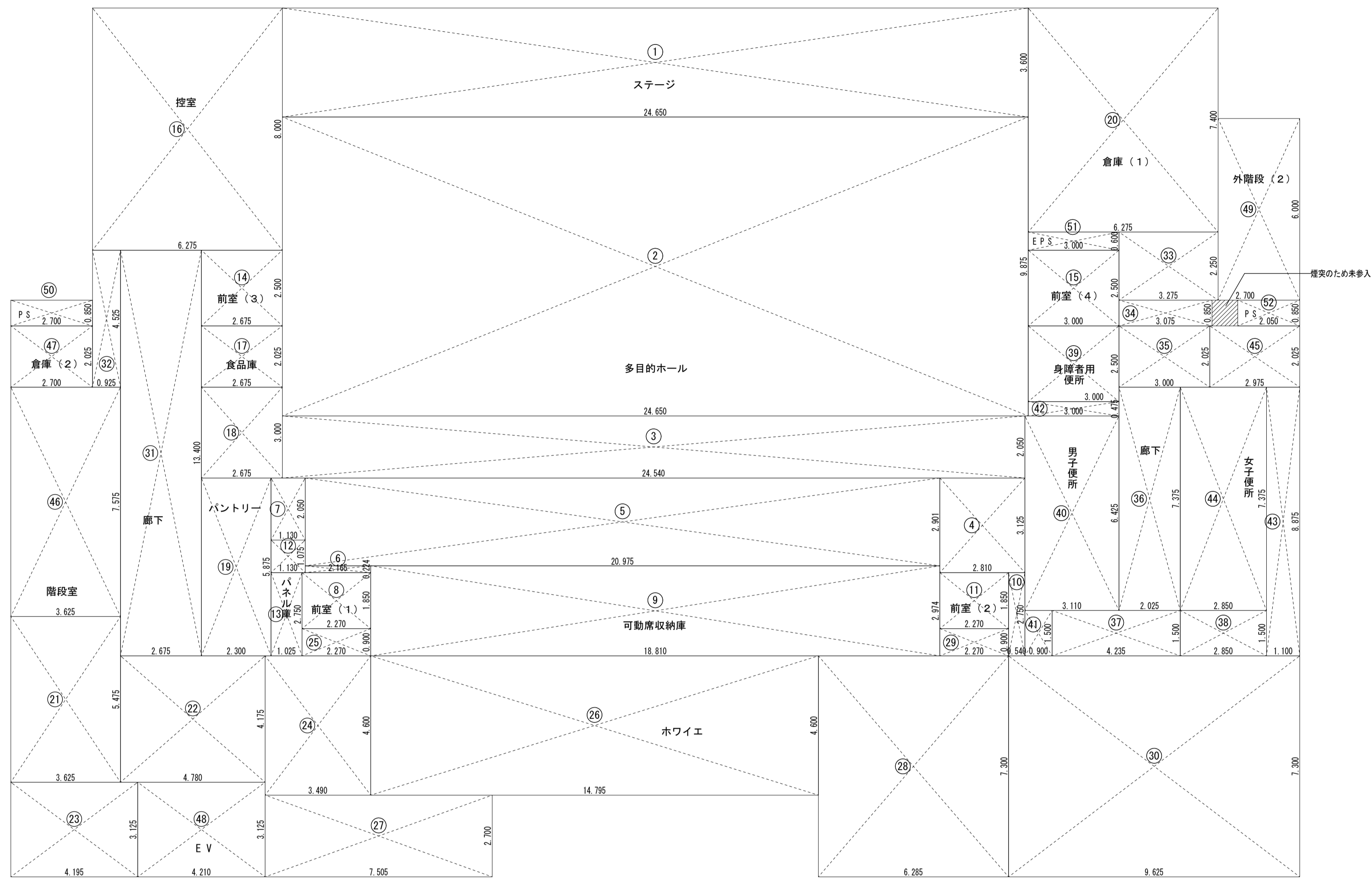

4階求積図 1:100

4階 床面積表(1)

室名	記号	計算式(m)	面積(m ²)	小計
ステージ	1	24.650 × 3.600	88.740	88.740
多目的ホール	2	24.650 × 9.875	243.418	
	3	24.540 × 2.050	50.307	
	4	2.810 × 3.125	8.781	
	5	20.975 × 2.901	60.848	
	6	2.165 × 0.224	0.484	
	7	1.130 × 2.050	2.316	366.154
	8	2.270 × 1.850	4.199	4.199
可動席収納庫	9	18.810 × 2.974	55.940	55.940
前室(2)	10	0.540 × 2.750	1.485	
	11	2.270 × 1.850	4.199	5.684
パナル庫	12	1.130 × 1.075	1.214	
	13	1.025 × 2.750	2.818	4.032
前室(3)	14	2.675 × 2.500	6.687	6.687
前室(4)	15	3.000 × 2.500	7.500	7.500
合計面積			538.936	

4階 床面積表(2)

室名	記号	計算式(m)	面積(m ²)	小計
控室	16	6.275 × 8.000	50.200	50.200
食品庫	17	2.675 × 2.025	5.416	5.416
パントリー	18	2.675 × 3.000	8.025	
	19	2.300 × 5.875	13.512	21.537
倉庫(1)	20	6.275 × 7.400	46.435	46.435
	21	3.625 × 5.475	19.846	
ホワイエ	22	4.780 × 4.175	19.956	
	23	4.195 × 3.125	13.109	
	24	3.490 × 4.600	16.054	
	25	2.270 × 0.900	2.043	
	26	14.795 × 4.600	68.057	
	27	7.505 × 2.700	20.263	
	28	6.285 × 7.300	45.880	
	29	2.270 × 0.900	2.043	
	30	9.625 × 7.300	70.262	277.513
	合計面積			401.101

4階 床面積表(3)

室名	記号	計算式(m)	面積(m ²)	小計
廊下	31	2.675 × 13.400	35.845	
	32	0.925 × 4.525	4.185	40.030
廊下	33	3.275 × 2.250	7.368	
	34	3.075 × 0.850	2.613	
	35	3.000 × 2.025	6.075	
	36	2.025 × 7.375	14.934	
	37	4.235 × 1.500	6.352	
	38	2.850 × 1.500	4.275	41.617
身障者用便所	39	3.000 × 2.500	7.500	7.500
男子便所	40	3.110 × 6.425	19.981	
	41	0.900 × 1.500	1.350	
女子便所	42	3.000 × 0.475	1.425	22.756
	43	1.100 × 8.875	9.762	
	44	2.850 × 7.375	21.018	
45	2.975 × 2.025	6.024	36.804	
合計面積			148.707	

4階 床面積表(4)

室名	記号	計算式(m)	面積(m ²)
階段室	46	3.625 × 7.575	27.459
倉庫(2)	47	2.700 × 2.025	5.467
EV	48	4.210 × 3.125	13.156
外階段	49	2.700 × 6.000	16.200
PS	50	2.700 × 0.850	2.295
EPS	51	3.000 × 0.600	1.800
PS	52	2.050 × 0.850	1.761
合計面積			68.138

	合計面積(m ²)
床面積(1)	538.936
床面積(2)	401.101
床面積(3)	148.707
床面積(4)	68.138
総床面積	1156.88

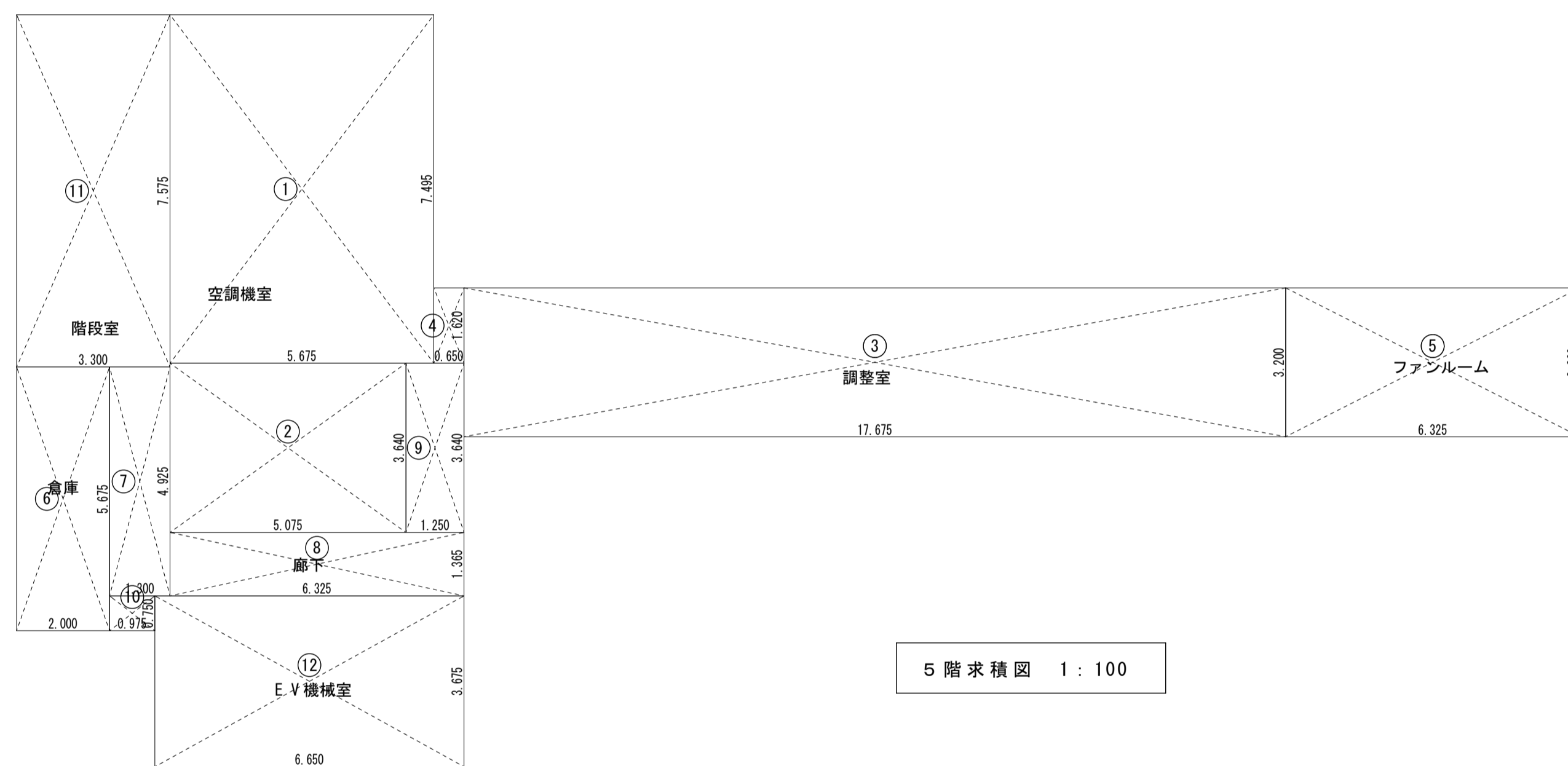

5階 床面積図 1:100

5階 床面積表 (1)

室名	記号	計算式(m)	面積(m ²)	小計
空調機室	1	5.675 × 7.495	42.534	61.007
	2	5.075 × 3.640	18.473	
調整室	3	17.675 × 3.200	56.560	57.613
	4	0.650 × 1.620	1.053	
ファンルーム	5	6.325 × 3.200	20.240	20.240
倉庫	6	2.000 × 5.675	11.350	11.350
合計面積				150.210

5階 床面積表 (2)

室名	記号	計算式(m)	面積(m ²)	小計
廊下	7	1.300 × 4.925	6.402	20.316
	8	6.325 × 1.365	8.633	
	9	1.250 × 3.640	4.550	
階段室	11	3.300 × 7.575	24.997	24.997
E.V.機械室	12	6.650 × 3.675	24.438	24.438
合計面積				69.751

	合計面積(m ²)
床面積 (1)	150.210
床面積 (2)	69.751
総床面積	219.96

体育館 内部仕上表

室名		床	巾木	腰壁	壁	天井高	天井	補強	備考
ロビー	既設	ビニル床タイル t 2	塩ビ巾木 H = 75	ビニルクロス張り 下地モルタル金こて	ビニルクロス張り 下地モルタル金こて	3500	石膏ボード t 9 + ロックウール吸音板 t 15 (既存撤去 軽鉄下地共)		
	改修	既存撤去 下地調整の上 塩ビシート t 2.5	既存撤去 塩ビ巾木 H = 75 新設	既存撤去 ビニルクロス張り替え	既存撤去 ビニルクロス張り替え		石膏ボード t 9.5 下地 + ロックウール吸音板 t 12 (軽鉄下地共)		
廊下	既設	ビニル床タイル t 2	塩ビ巾木 H = 75	ビニルクロス張り 下地モルタル金こて	ビニルクロス張り 下地モルタル金こて	2500 - 2800	石膏ボード t 9 + ロックウール吸音板 t 9 (既存撤去 軽鉄下地共)		
	改修	既存撤去 下地調整の上 塩ビシート t 2.5	既存撤去 塩ビ巾木 H = 75 新設	既存撤去 ビニルクロス張り替え	既存撤去 ビニルクロス張り替え		石膏ボード t 9.5 下地 + ロックウール吸音板 t 12 (軽鉄下地共)		
エアロビクスルーム	既設	フローリング t 18	木製巾木 H = 75 S O P	ビニルクロス張り 下地石膏ボード	ビニルクロス張り 下地石膏ボード	3500	石膏ボード t 9 + ロックウール吸音板 t 9		
	改修	既存のまま	既存のまま	既存撤去 ビニルクロス張り替え	既存撤去 ビニルクロス張り替え		既存のまま		
トレーニングルーム	既設	クッションシート t 5.5	塩ビ巾木 H = 75	ビニルクロス張り 下地石膏ボード	ビニルクロス張り 下地石膏ボード	3500	石膏ボード t 9 + ロックウール吸音板 t 9		
	改修	既存撤去 下地調整の上 タイルカーペット t 6	既存撤去 塩ビ巾木 H = 75 新設	既存撤去 ビニルクロス張り替え	既存撤去 ビニルクロス張り替え		既存のまま		
体育館 アリーナ	既設	フローリング t 18	木製巾木 H = 75 S O P	ラウン t 15 下見板張り	有孔しな合板 O S	7000 - 11000	石膏ボード t 9 + ロックウール吸音板 t 9 (既存撤去 軽鉄下地共)		
	改修	既存サンダー掛けの上 U O 塗	既存のまま	既存のまま	有孔しな合板 O S 塗替え 図示部 有孔しな合板 t 9 張り O S 塗 (下地共) 図示部 (R C 部分) 下地調整の上 E P G 塗		鉄骨あらわし: 見え掛り 鉄骨ケレン錆止めの上 S O P 塗		バスケットコートライン引き
以下既存 (参考)									
男子更衣室	既設	長尺ビニル床シート t 2	塩ビ巾木	ビニルクロス張り 下地モルタル金こて	ビニルクロス張り 下地モルタル金こて	2700	化粧石膏ボード t 9		
	改修	既存のまま	既存のまま	既存のまま	既存のまま		既存のまま		
女子更衣室	既設	長尺ビニル床シート t 2	塩ビ巾木	ビニルクロス張り 下地モルタル金こて	ビニルクロス張り 下地モルタル金こて	2700	化粧石膏ボード t 9		
	改修	既存のまま	既存のまま	既存のまま	既存のまま		既存のまま		
シャワー室	既設	100角磁器タイル	サニタリータイル	100角陶器質タイル貼	100角陶器質タイル貼	2500	化粧石膏ボード t 9		
	改修	既存のまま	既存のまま	既存のまま	既存のまま		既存のまま		
男子便所	既設	100角磁器タイル	サニタリータイル	100角陶器質タイル貼	100角陶器質タイル貼	2500	化粧石膏ボード t 9		
	改修	既存のまま	既存のまま	既存のまま	既存のまま		既存のまま		
女子便所	既設	100角磁器タイル	サニタリータイル	100角陶器質タイル貼	100角陶器質タイル貼	2500	化粧石膏ボード t 9		
	改修	既存のまま	既存のまま	既存のまま	既存のまま		既存のまま		
掃除具入れ	既設	モルタル金こて 防塵塗料	モルタル巾木	コンクリート打放し	コンクリート打放し	2500	コンクリート打放し 吹付タイル		
	改修	既存のまま	既存のまま	既存のまま	既存のまま		既存のまま		
給湯器室	既設	モルタル金こて 防塵塗料	モルタル巾木	コンクリート打放し	コンクリート打放し		木毛板 t 25 打ちこみ		
	改修	既存のまま	既存のまま	既存のまま	既存のまま		既存のまま		
体育館 器具庫	既設	準硬質ビニルタイル t 2	塩ビ巾木	石膏ボード E P	石膏ボード E P	2500	化粧石膏ボード t 9		
	改修	既存のまま	既存のまま	既存のまま	既存のまま		既存のまま		
外部仕上表									
外壁タイル	既設	45 x 95 磁器ラスタータイル							
	改修	既存タイル 浮き部撤去の上 張りかえ タイル目地シーリング 打ち替え							
アスファルト防水 押えコンクリート	既設	アスファルト防水 押えコンクリート E X P 目地							
	改修	既存目地撤去の上 高圧水洗、樹脂モルタル下地 塩ビシート防水							
サッシ廻りシーリング	既設	シーリング M S - 2 15 x 10							
	改修	既存シーリング撤去の上 サッシ廻りのシーリング打ち替え							
西側 アルミサッシ A W - 1 3 所	既設								
	改修	既存タイル一部撤去の上 サッシ上端 アルミ水きり設置							
	既設								
	改修								
	既設								
	改修								
	既設								
	改修								

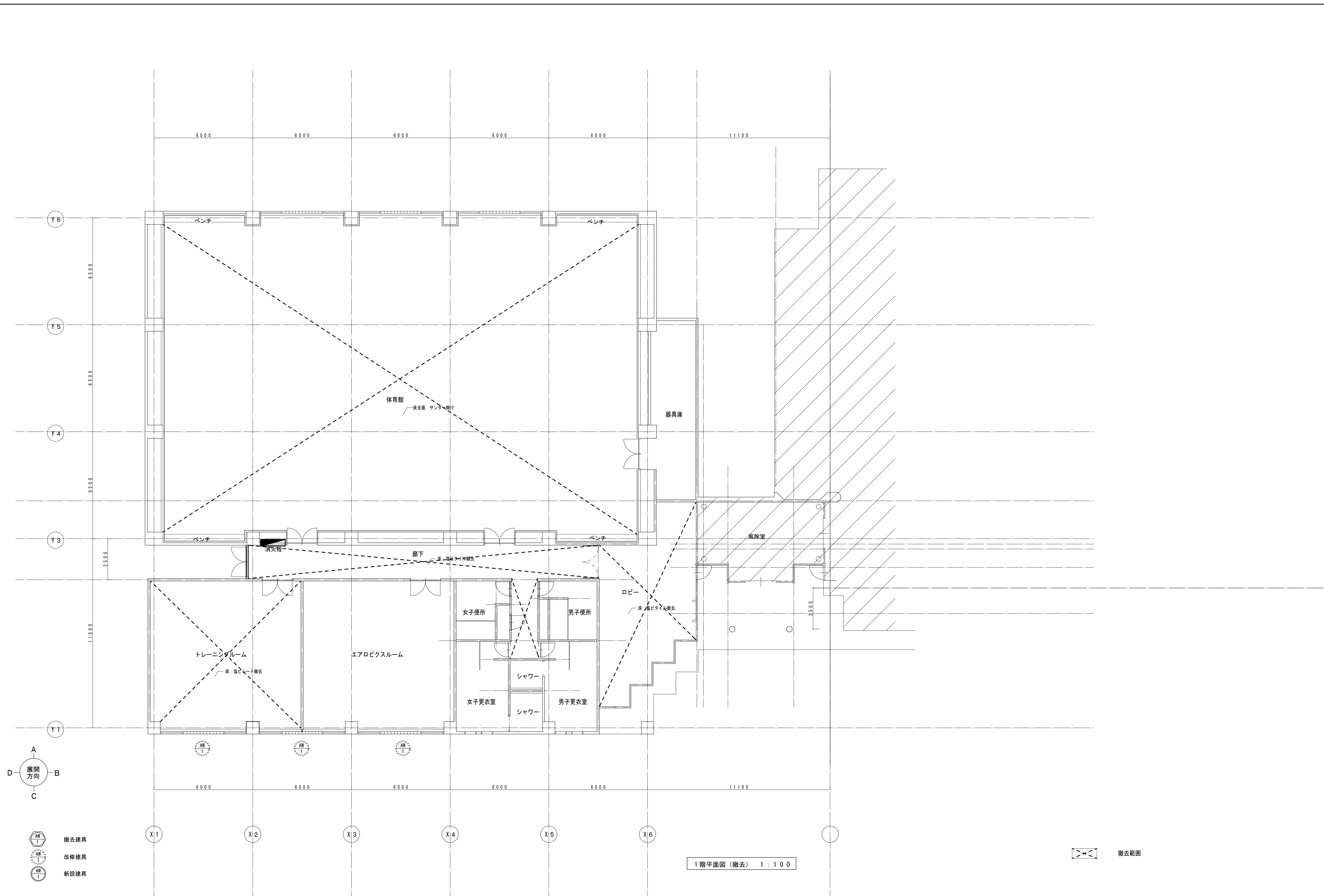

設計年月日	平成 26 年 2 月	設計年月日	平成 年 月 日	設計年月日	平成 年 月 日
特記事項		特記事項		特記事項	

コートライン引き
 バスケットコート 26000x15000 1面
 バレーボールコート 21000x10500 1面
 バレーボールコート 18000x 9000 1面
 バドミントンコート 13400x6100 3面

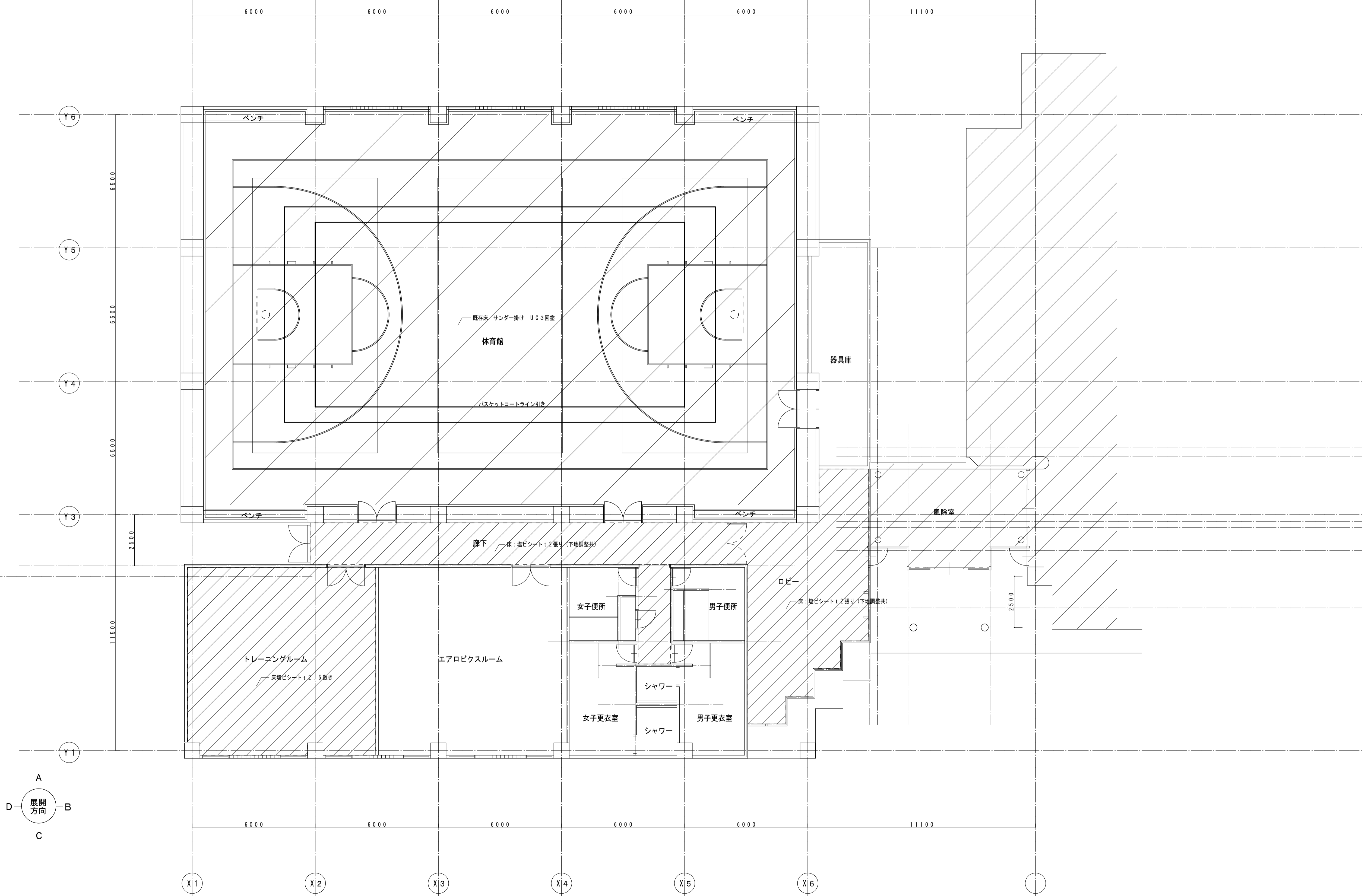

1階平面図 (改修) 1:100

- 部分改修 床改修
- 部分改修 防水改修
- 改修対象外

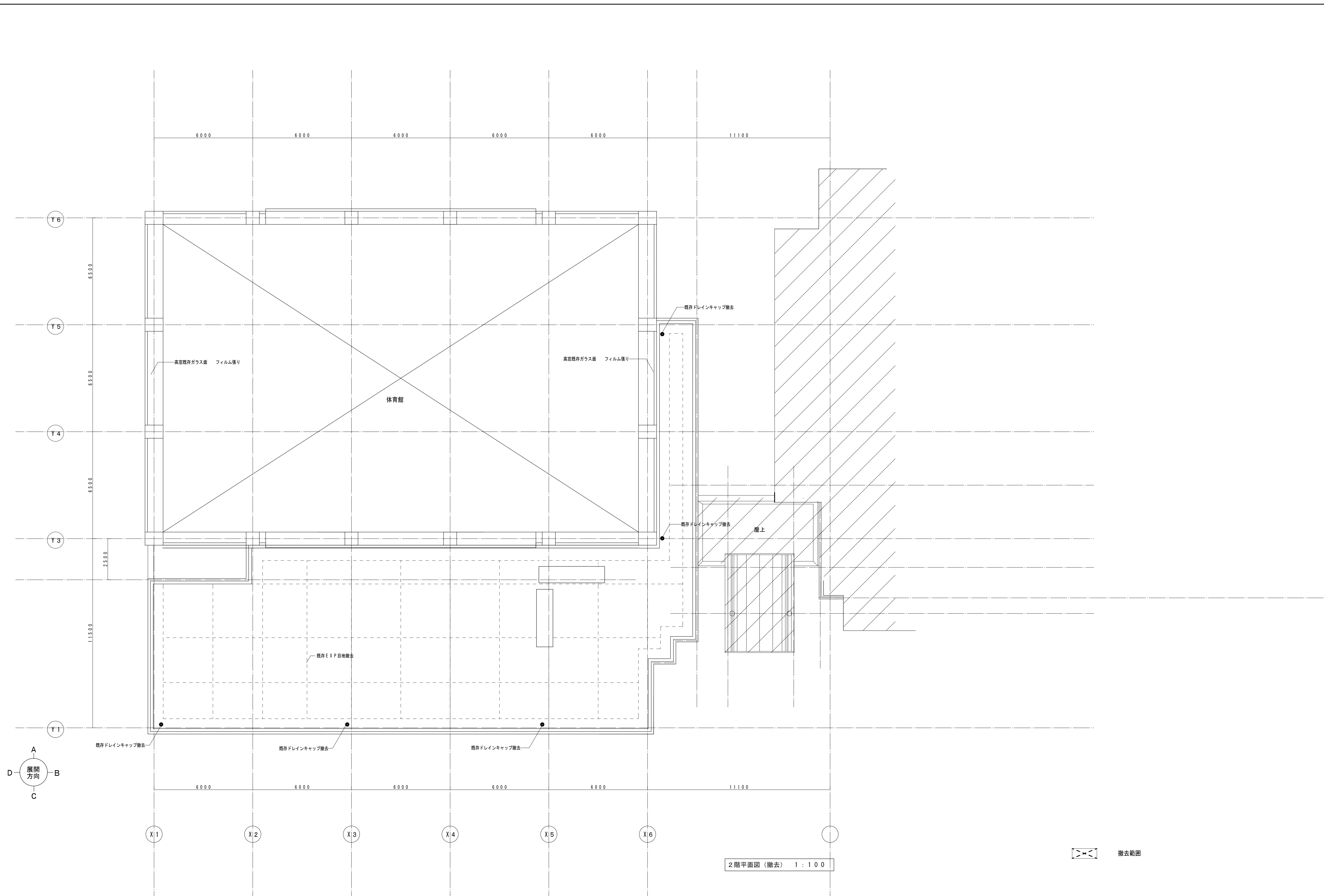

《体育館》

■障子カーテンリスト表

階	符号	W	H	数量	仕様	備考
1	CR T1-1	4930	3730	1	両開き仕様	交叉代=550
	CR T1-2	4930	3730	1	両開き仕様	
	CR T1-3	4930	3730	1	両開き仕様	
合計				3		

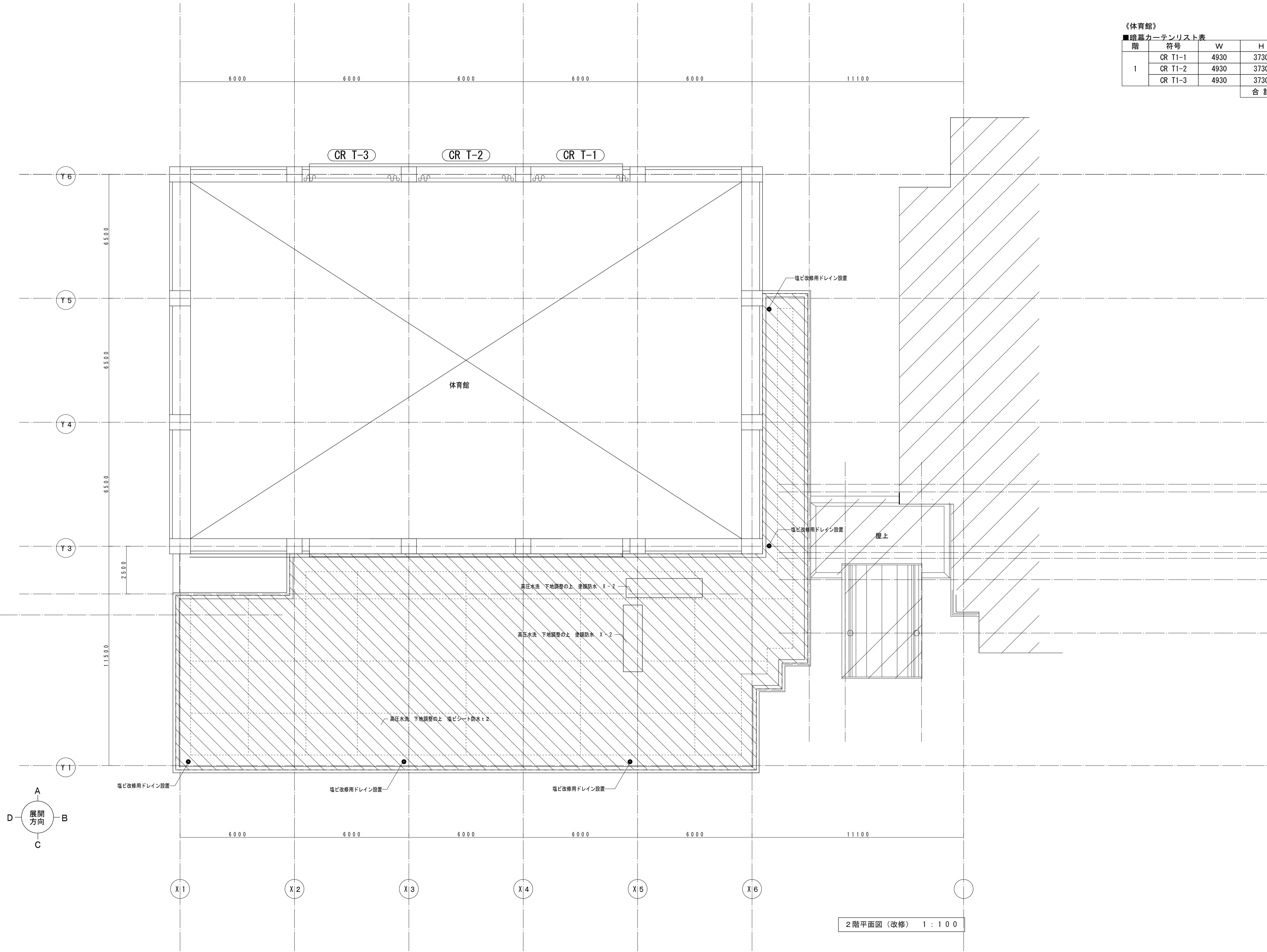

- 部分改修 床改修
- 部分改修 防水改修
- 改修対象外

2階平面図 (改修) 1:100

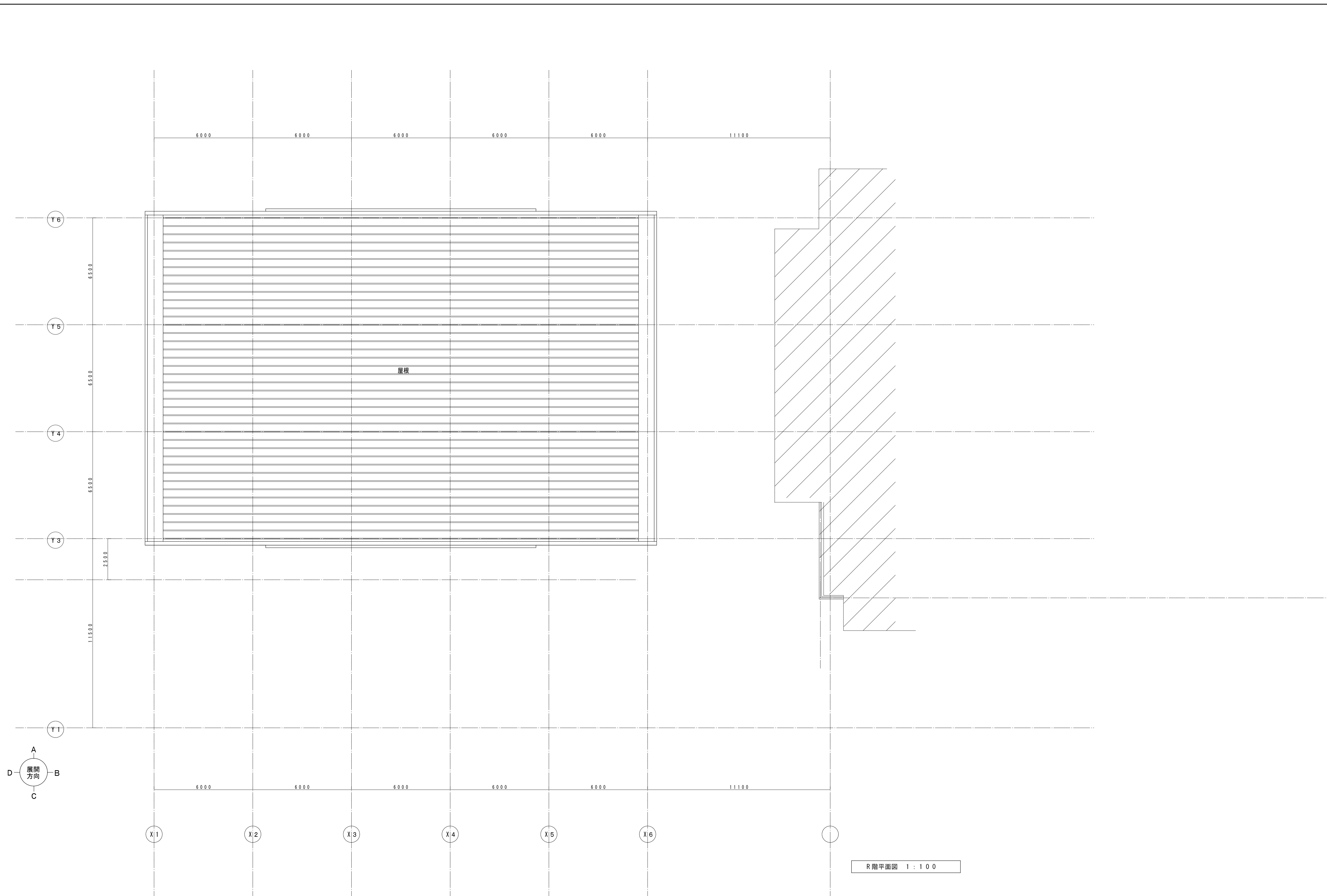

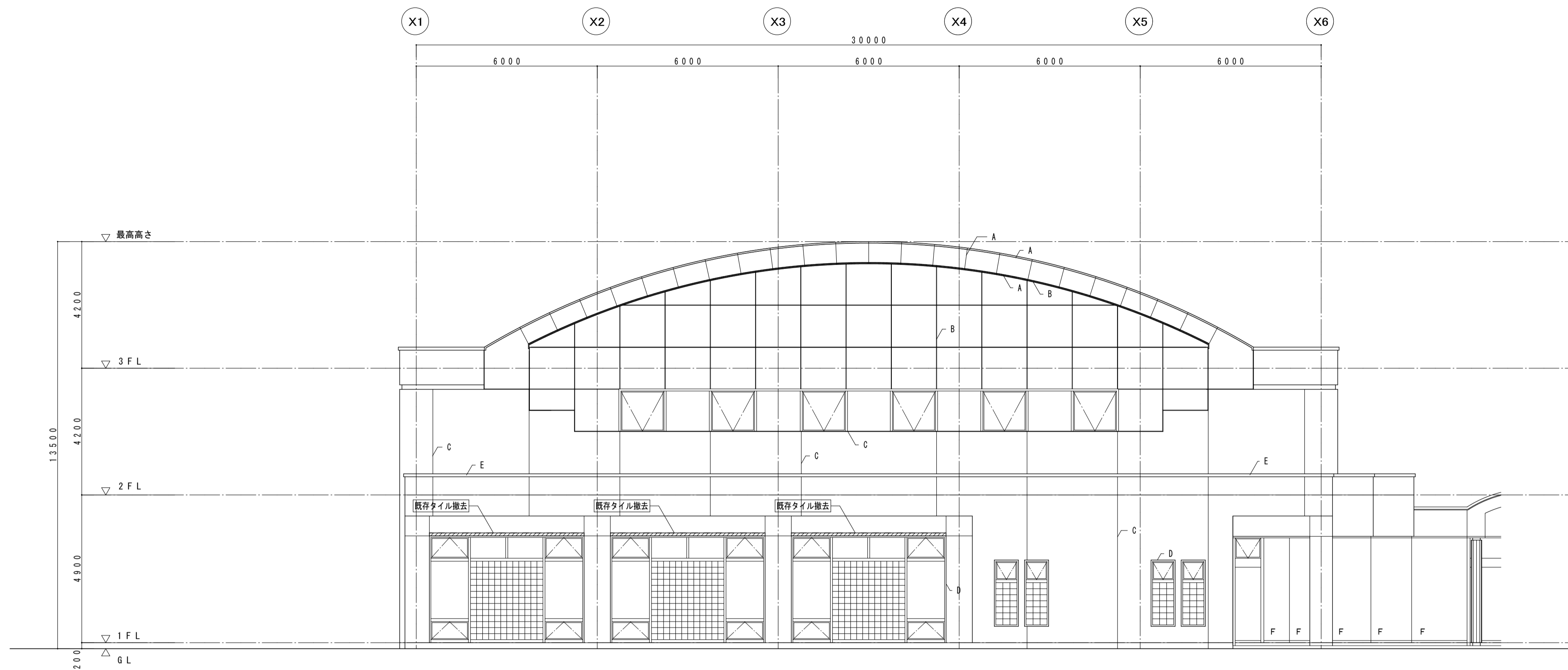

西側立面図（撤去） S=1:100

既存仕上げ		撤去
Ⓐ	ステンレスパネル t 1.5 フッ素樹脂塗装	既存パネル目地シーリング撤去
Ⓑ	ステンレスパネル t 1.2 フッ素樹脂塗装	既存パネル目地シーリング撤去
Ⓒ	タイル目地撤去 15 x 10	既存タイル目地シーリング撤去
Ⓓ	サッシ廻りシーリング	サッシ廻りシーリング撤去
Ⓔ	ステンレス笠木	
Ⓕ	45 x 95 磁器ラスタータイル	現地調査の上浮き部、破損部 撤去

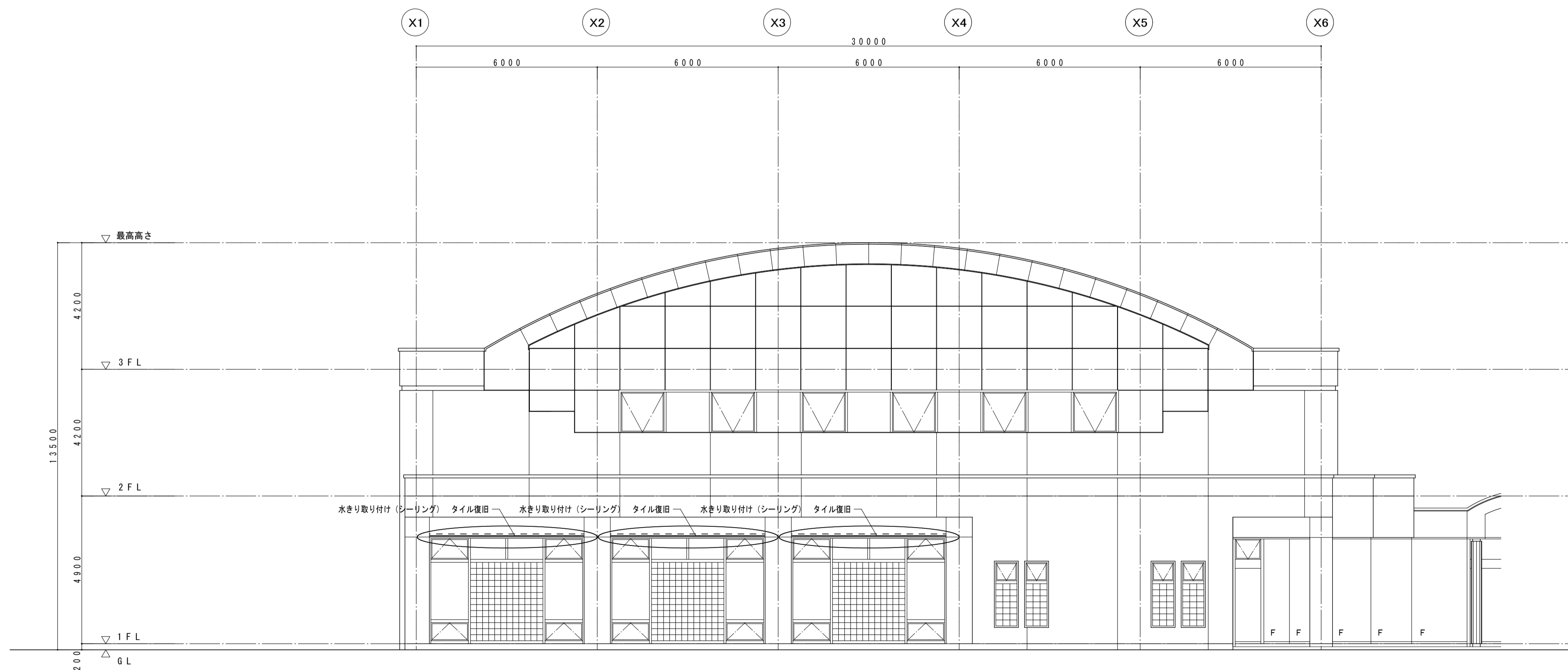

西側立面図（改修） S=1:100

改修		数量
	外壁 45 x 95 磁器ラスタータイル貼（高圧水洗）	全体（197）
①	タイル浮き部 撤去・張替	40 m ²
	既存パネル目地シーリング	
②	ポリサルファイド系 10 x 10	61
③	ポリサルファイド系 15 x 10	53
④	ポリサルファイド系 20 x 10	37.5
	サッシ廻りシーリング	
⑤	変性シリコン 15 x 10	98.5

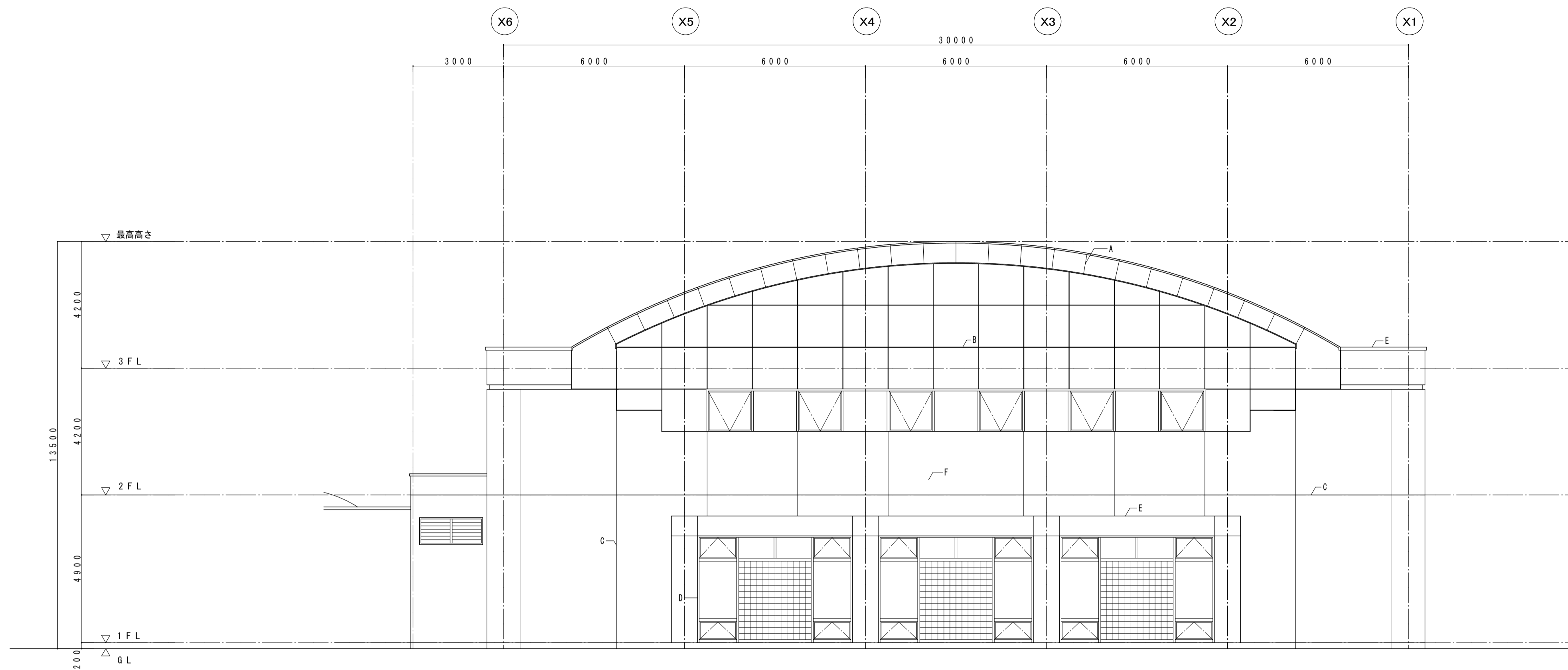

東側立面図（撤去） S=1:100

既存仕上げ		撤去
Ⓐ	ステンレスパネル t. 5 フッ素樹脂塗装	既存パネル目地シーリング撤去
Ⓑ	ステンレスパネル t. 2 フッ素樹脂塗装	既存パネル目地シーリング撤去
Ⓒ	タイル目地撤去 15 x 10	既存タイル目地シーリング撤去
Ⓓ	サッシ廻りシーリング	サッシ廻りシーリング撤去
Ⓔ	ステンレス笠木	
Ⓕ	45 x 95 磁器ラスタータイル	現地調査の上浮き部、破損部 撤去

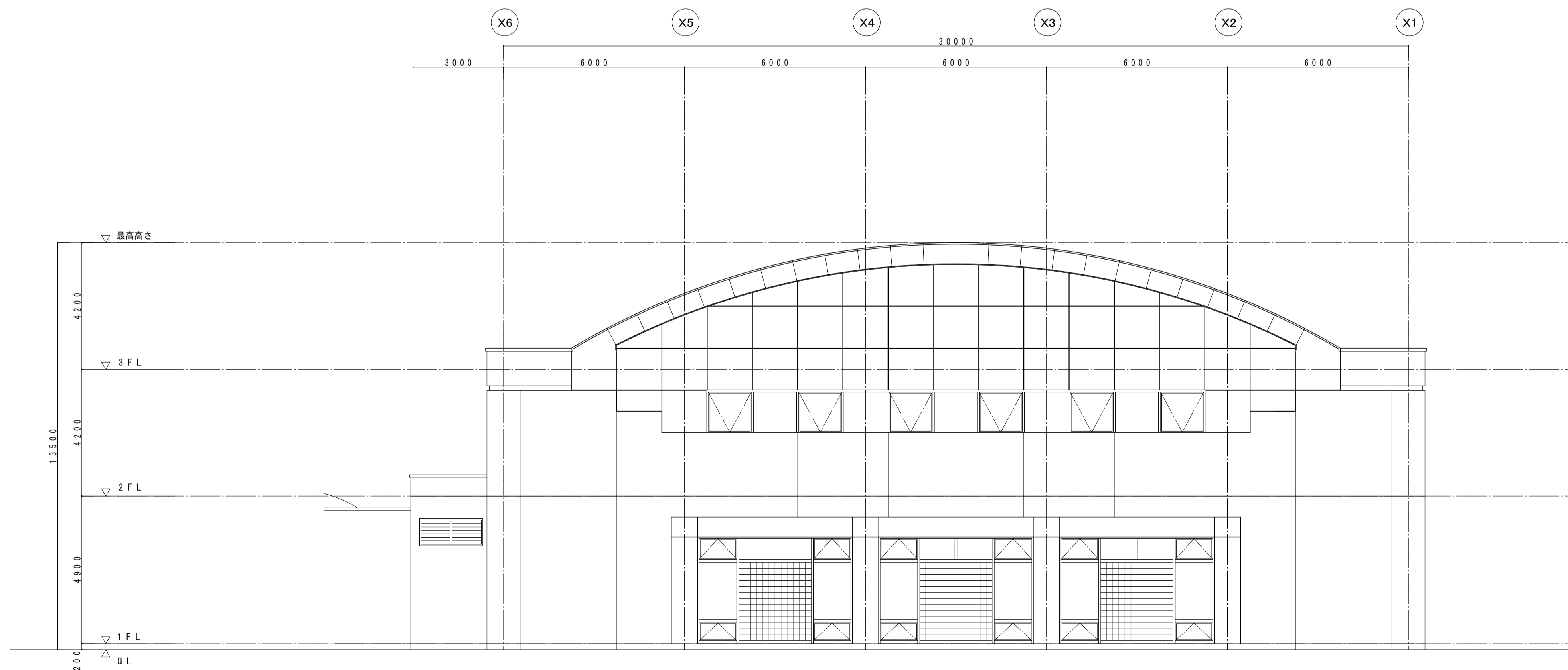

東側立面図（改修） S=1:100

改修		数量
	外壁 45 x 95 磁器ラスタータイル貼（高圧水洗）	全体（226）
①	タイル浮き部 撤去・張替	45m ²
	既存パネル目地シーリング	
②	ポリサルファイド系 10 x 10	61
③	ポリサルファイド系 15 x 10	53
④	ポリサルファイド系 20 x 10	37.5
	サッシ廻りシーリング	
⑤	変性シリコン 15 x 10	74.5
⑥	サッシ上端水きり新設	3か所

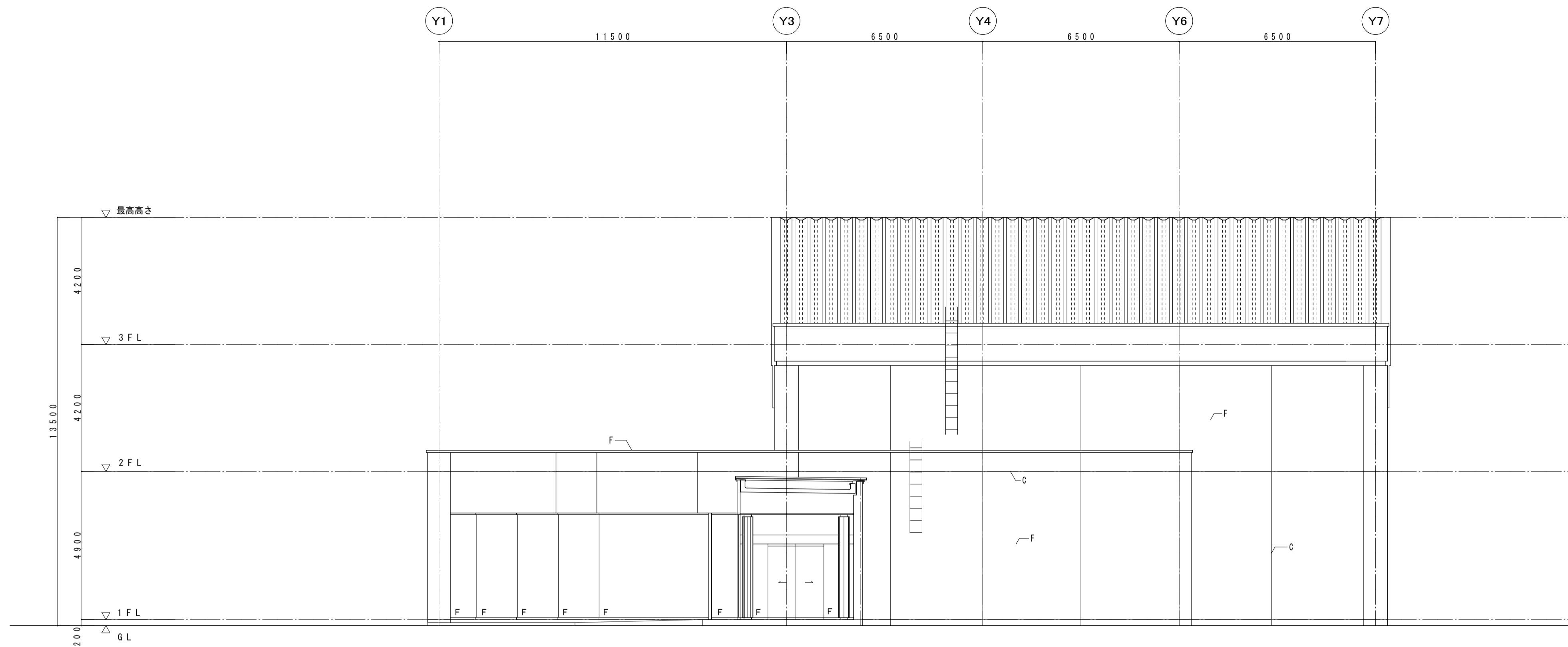

南側立面図（撤去） S=1:100

既存仕上げ		撤去
Ⓐ	ステンレスパネル t 1.5 フッ素樹脂塗装	既存パネル目地シーリング撤去
Ⓑ	ステンレスパネル t 1.2 フッ素樹脂塗装	既存パネル目地シーリング撤去
Ⓒ	タイル目地撤去 15 x 10	既存タイル目地シーリング撤去
Ⓓ	サッシ廻りシーリング	サッシ廻りシーリング撤去
Ⓔ	ステンレス笠木	
Ⓕ	45 x 95 磁器ラスタータイル	共通 タイル目地シール、サッシ廻りシールの劣化 現地調査の上浮き部、破損部 撤去

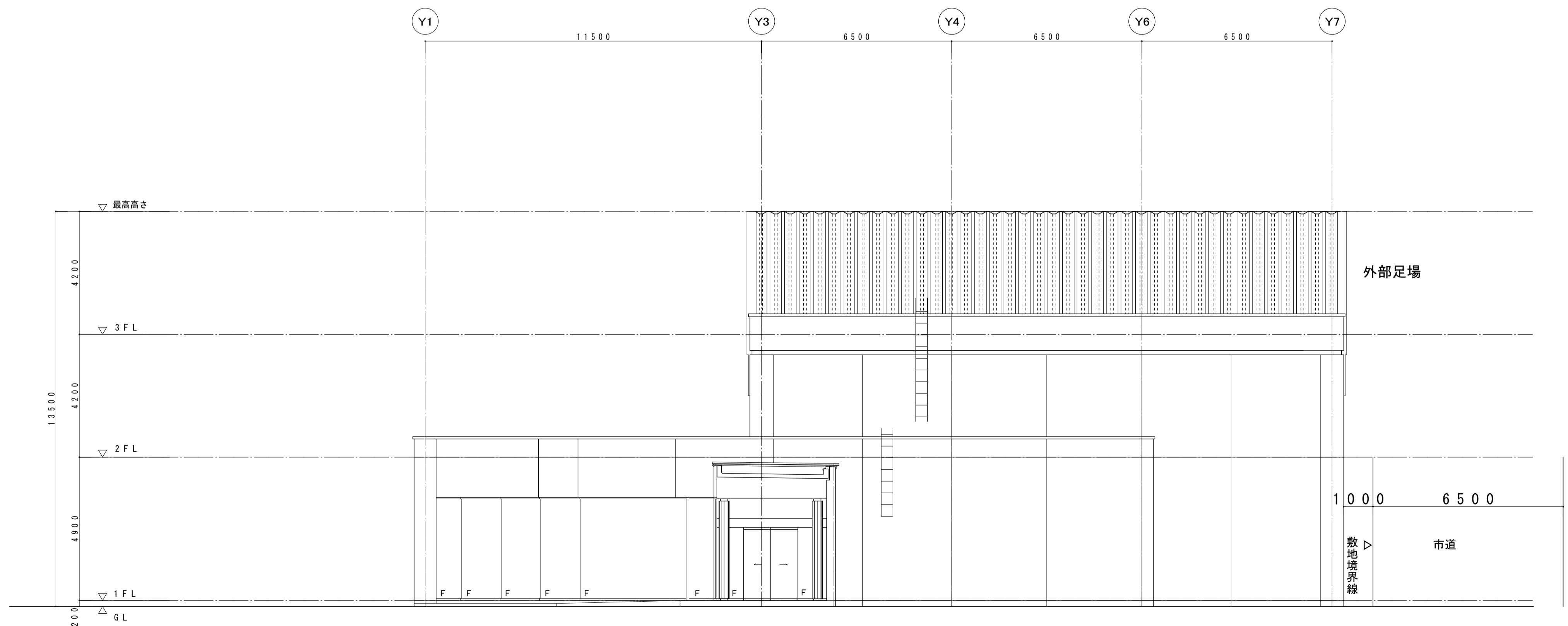

南側立面図（改修） S=1:100

改修		数量
	外壁 45 x 95 磁器ラスタータイル貼 (高圧水洗)	全体 (202)
①	タイル浮き部 撤去・張替	40 m ²
	既存パネル目地シーリング	
②	ポリサルファイド系 10 x 10	62.5
③	ポリサルファイド系 15 x 10	7.1
④	ポリサルファイド系 20 x 10	56.5
	サッシ廻りシーリング	
⑤	ヘンセイシリコン 15 x 10	143

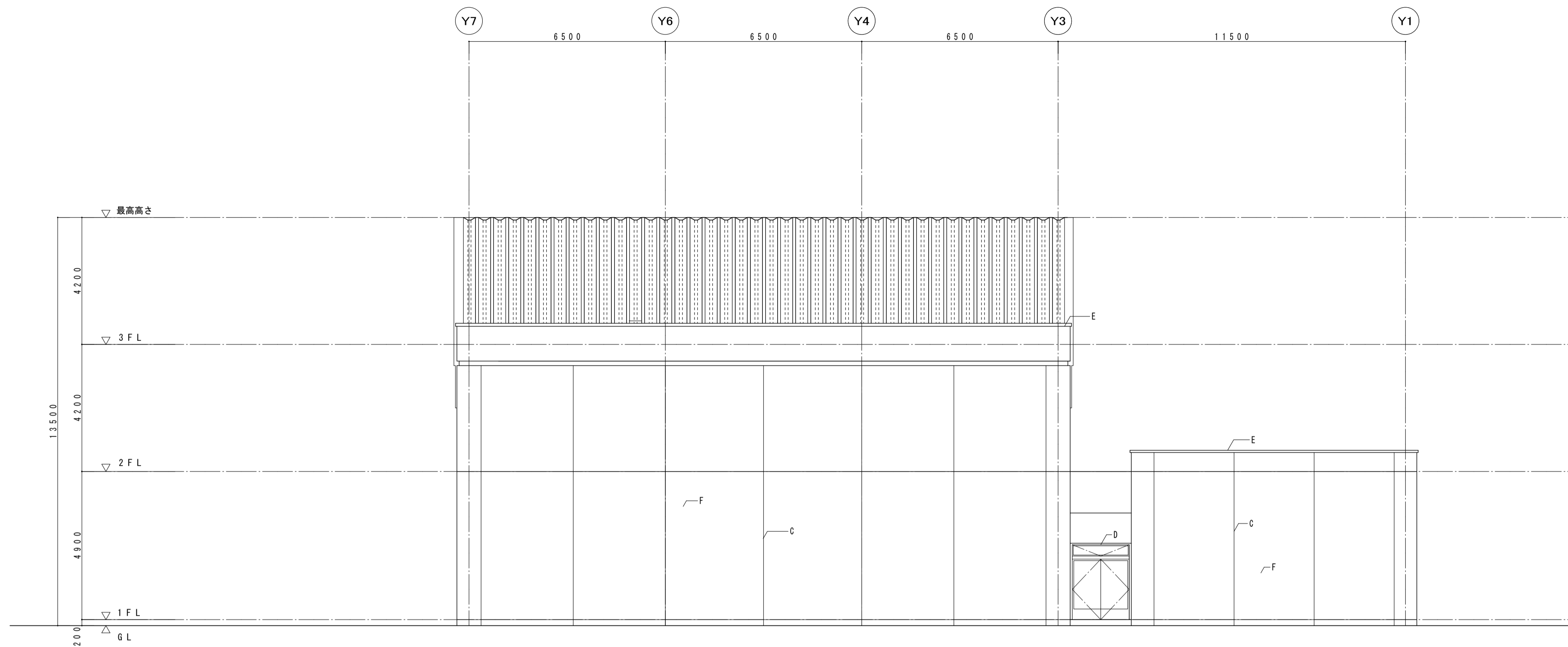

北側立面図（撤去） S=1:100

既存仕上げ		撤去
Ⓐ	ステンレスパネル t 1.5 フッ素樹脂塗装	既存パネル目地シーリング撤去
Ⓑ	ステンレスパネル t 1.2 フッ素樹脂塗装	既存パネル目地シーリング撤去
Ⓒ	タイル目地撤去 15 x 10	既存タイル目地シーリング撤去
Ⓓ	サッシ廻りシーリング	サッシ廻りシーリング撤去
Ⓔ	ステンレス笠木	
Ⓕ	45 x 95 磁器ラスタータイル	現地調査の上浮き部、破損部 撤去

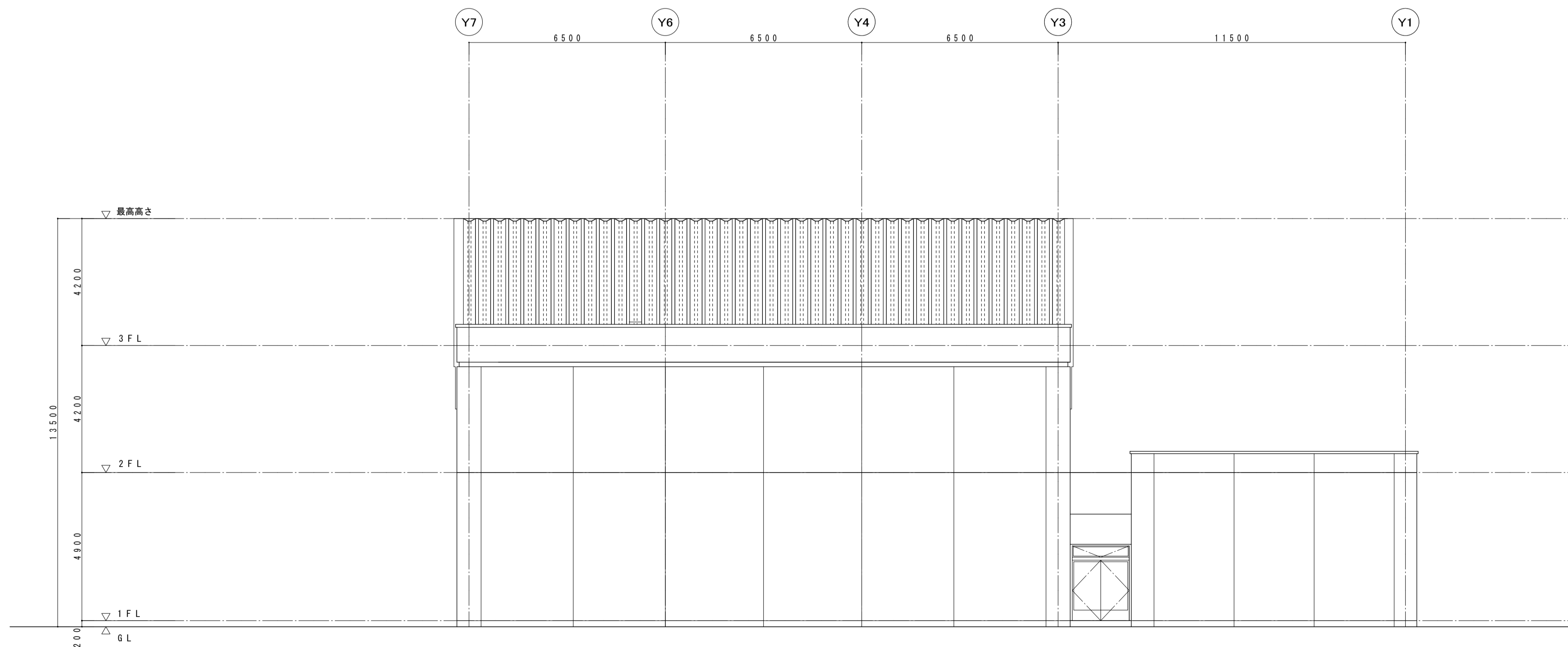

北側立面図（改修） S=1:100

改修		数量
①	外壁 45 x 95 磁器ラスタータイル貼 (高圧水洗)	全体 (257)
②	タイル浮き部 撤去・張替	51m ²
③	既存パネル目地シーリング	
④	ポリサルファイド系 10 x 10	62.5
⑤	ポリサルファイド系 15 x 10	71
⑥	ポリサルファイド系 20 x 10	56.5
⑦	サッシ廻りシーリング	
⑧	ヘンセイシリコン 15 x 10	143

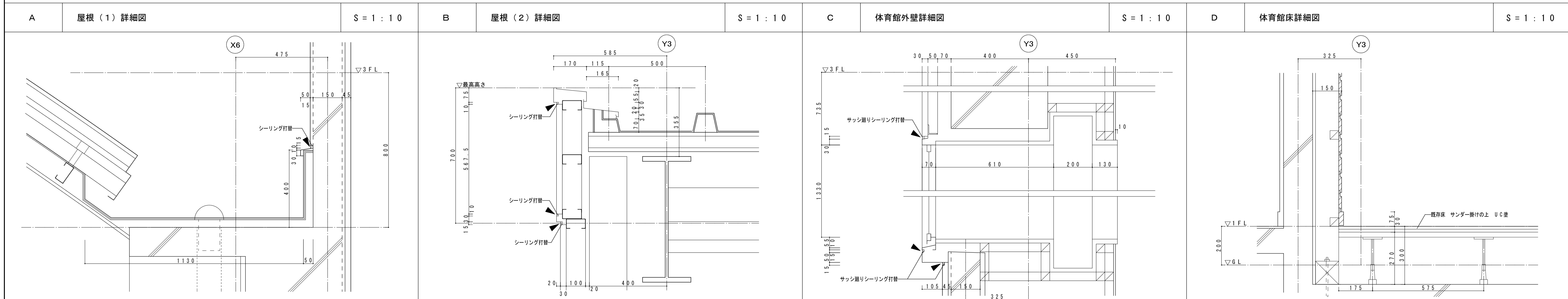
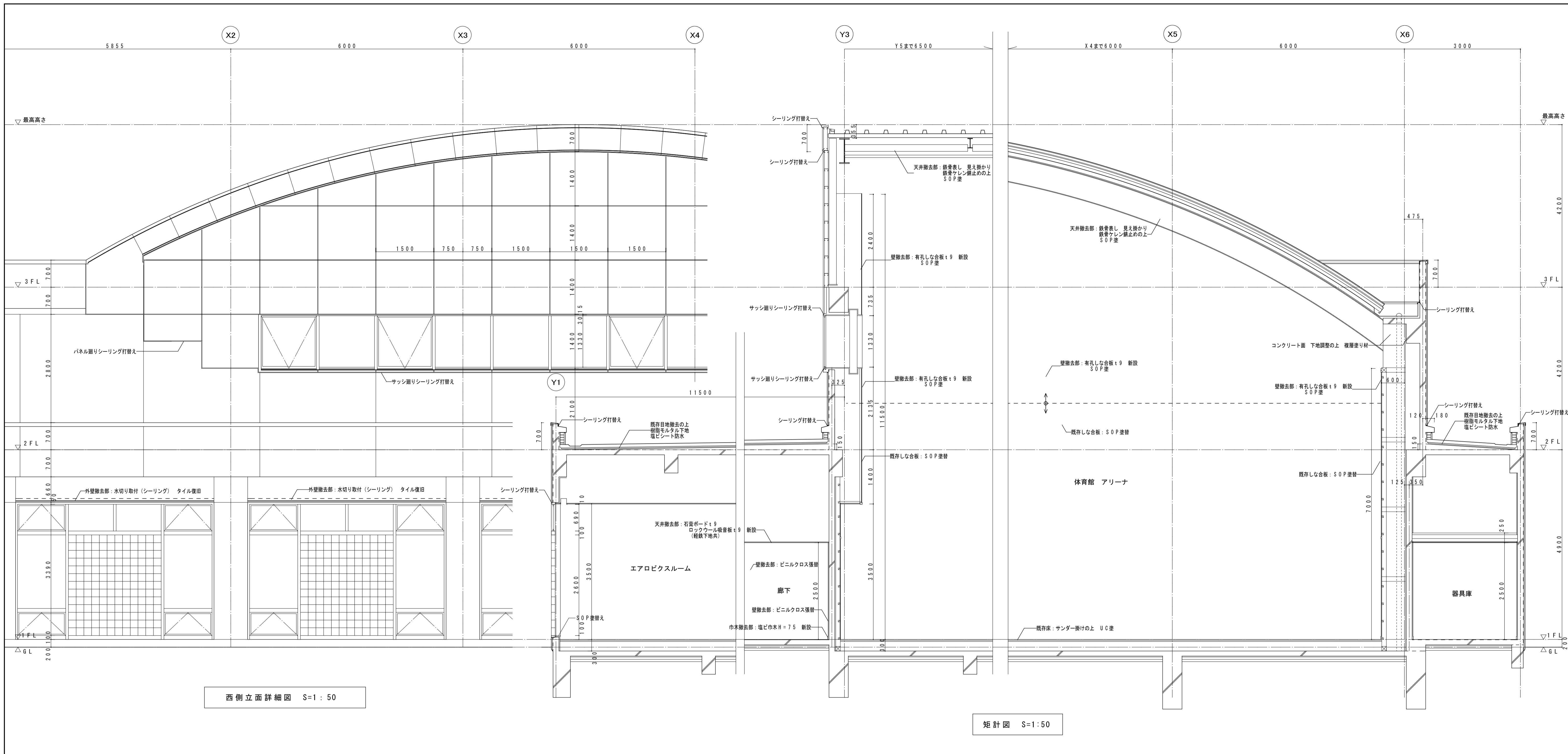

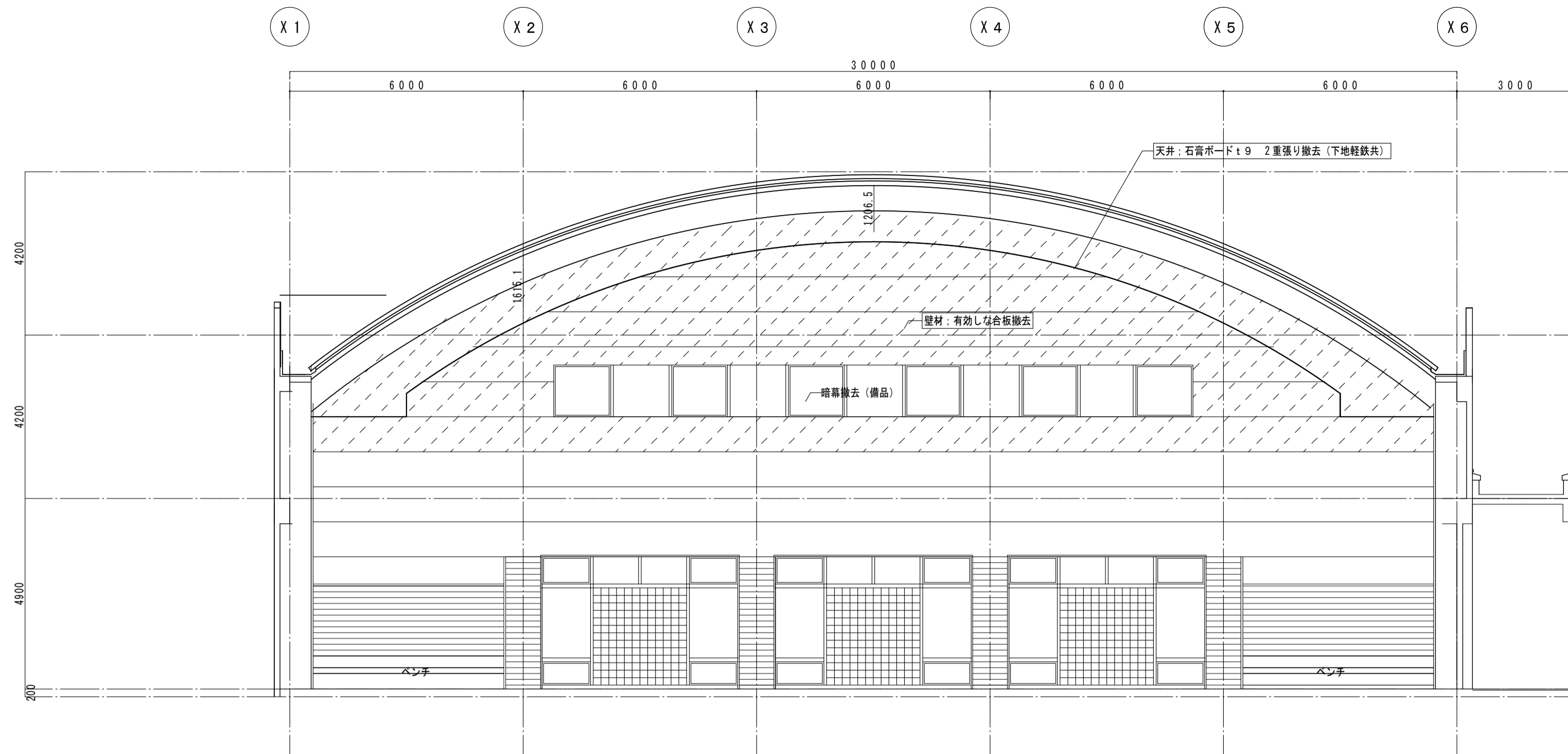

A面展開図 (撤去) 1:100

18.7 x 28.8 = 538.56m²

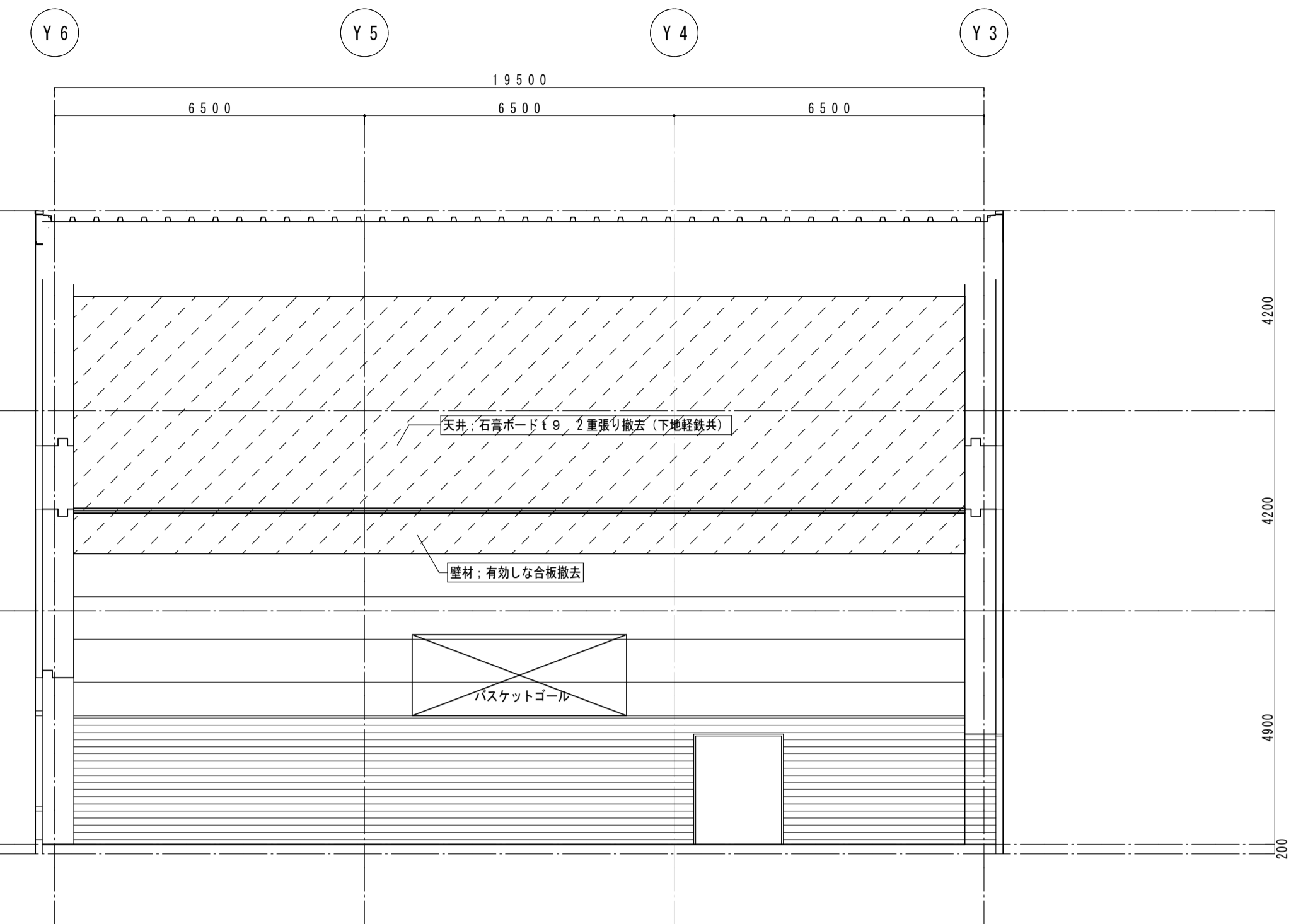

B面展開図 (撤去) 1:100

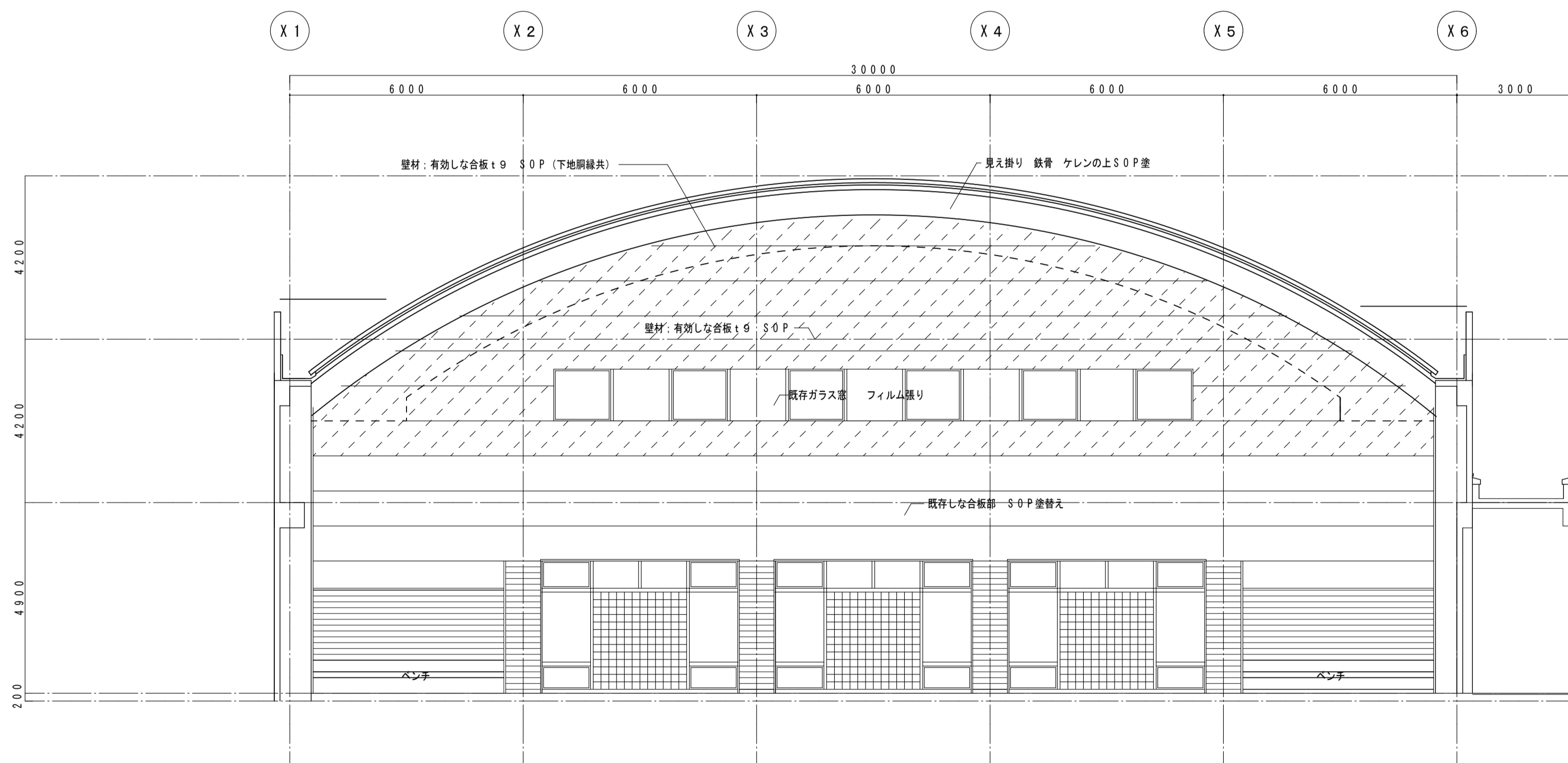

A面展開図 (改修) 1:100

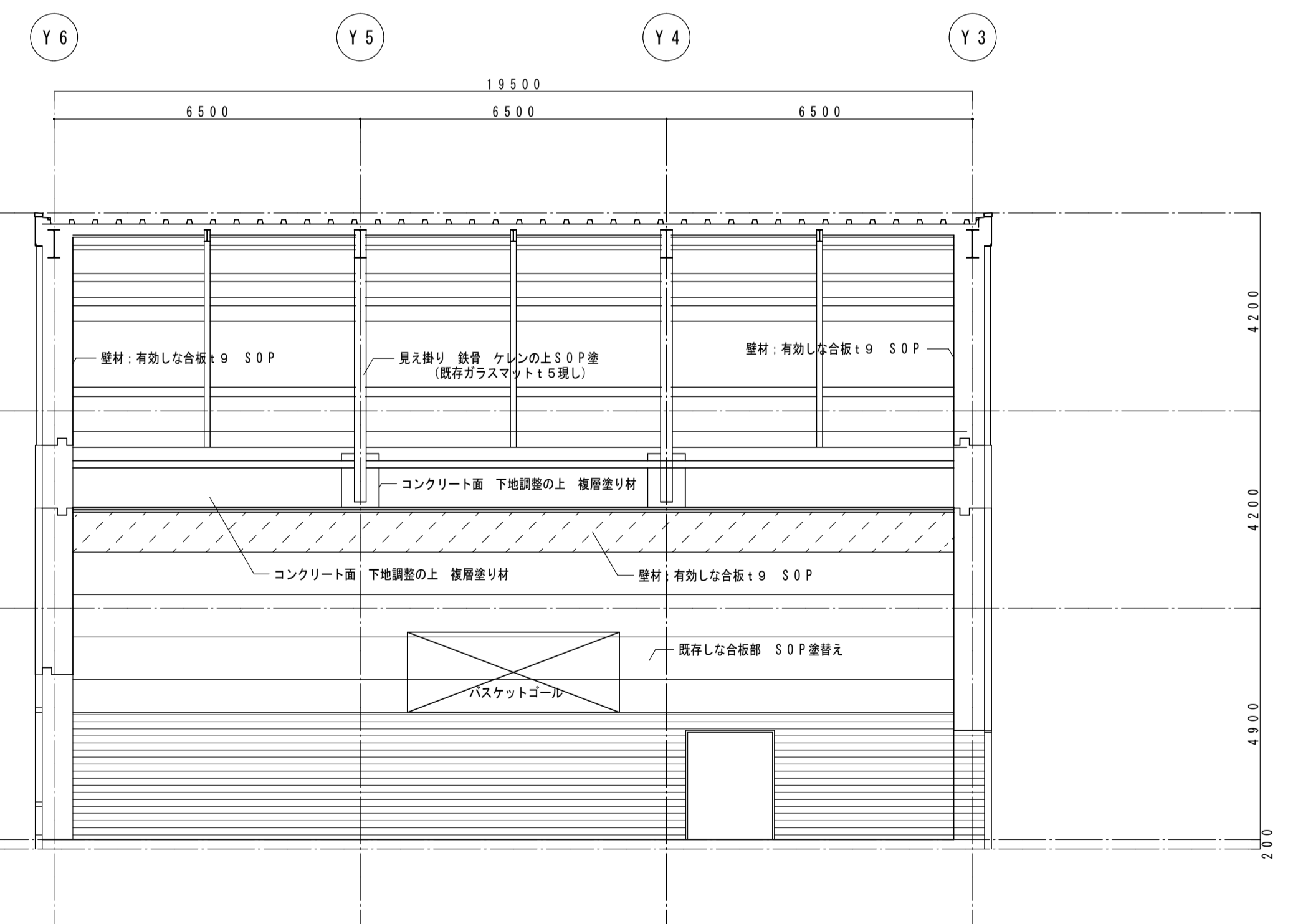

B面展開図 (改修) 1:100

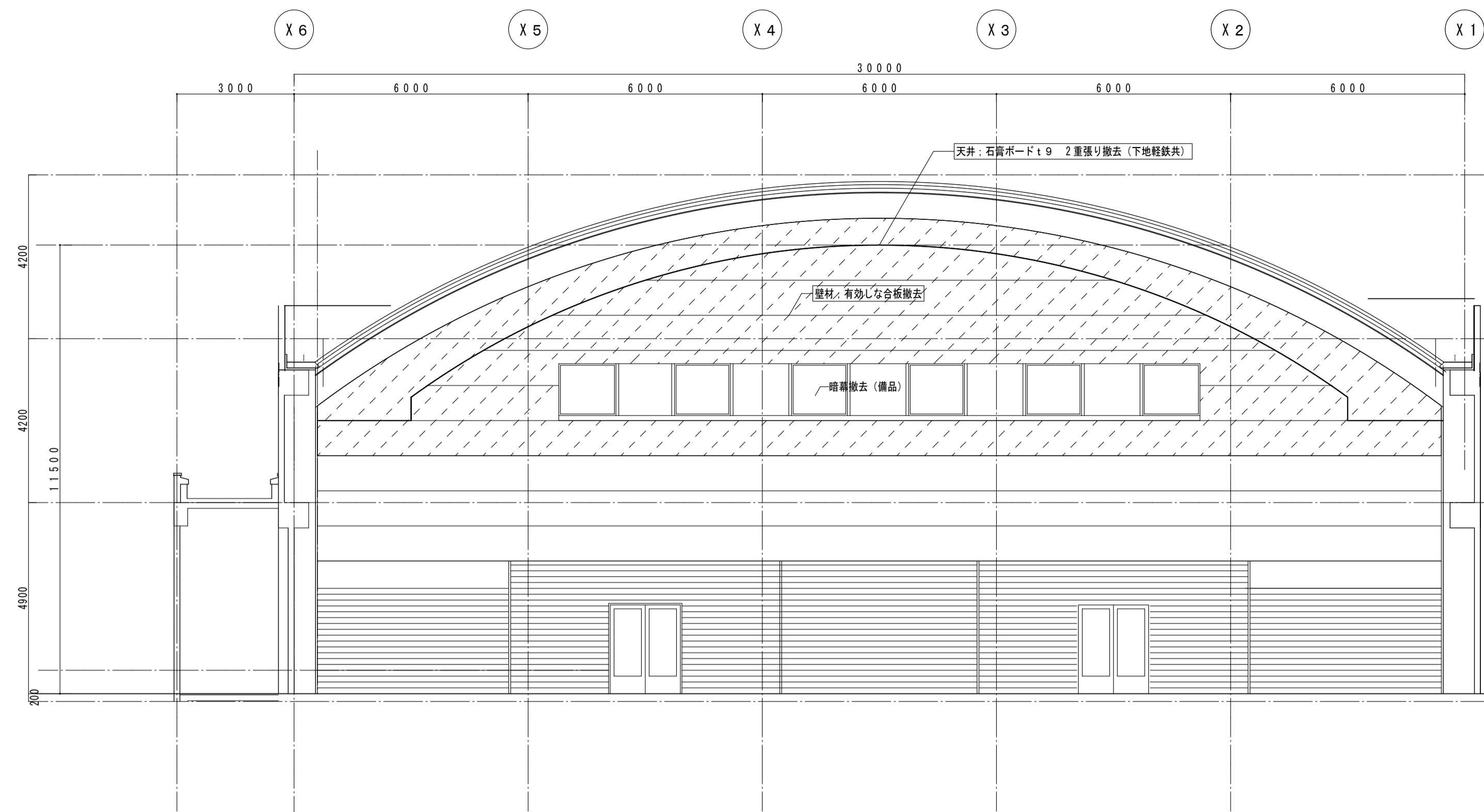

C面展開図 (撤去) 1:100

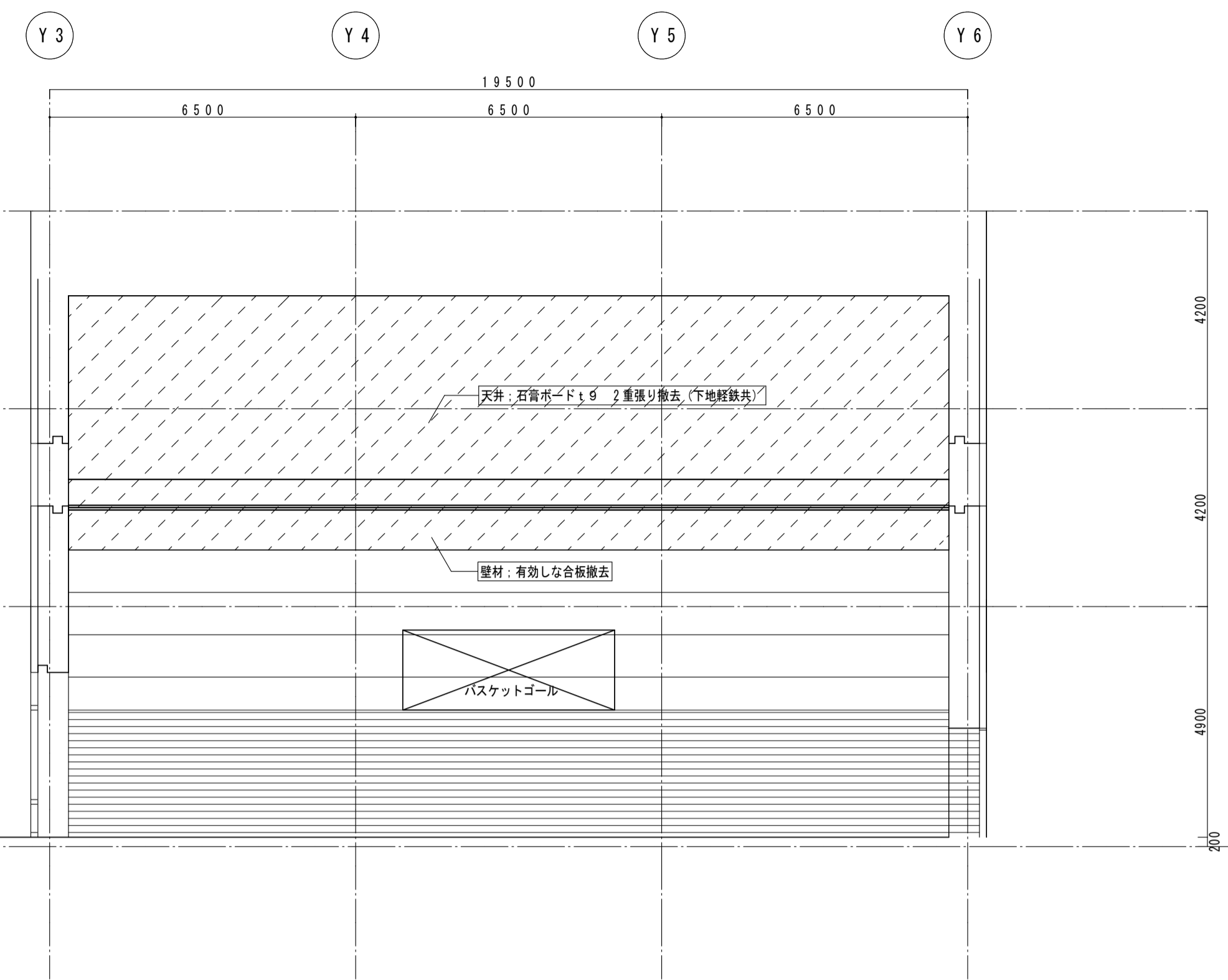

D面展開図 (撤去) 1:100

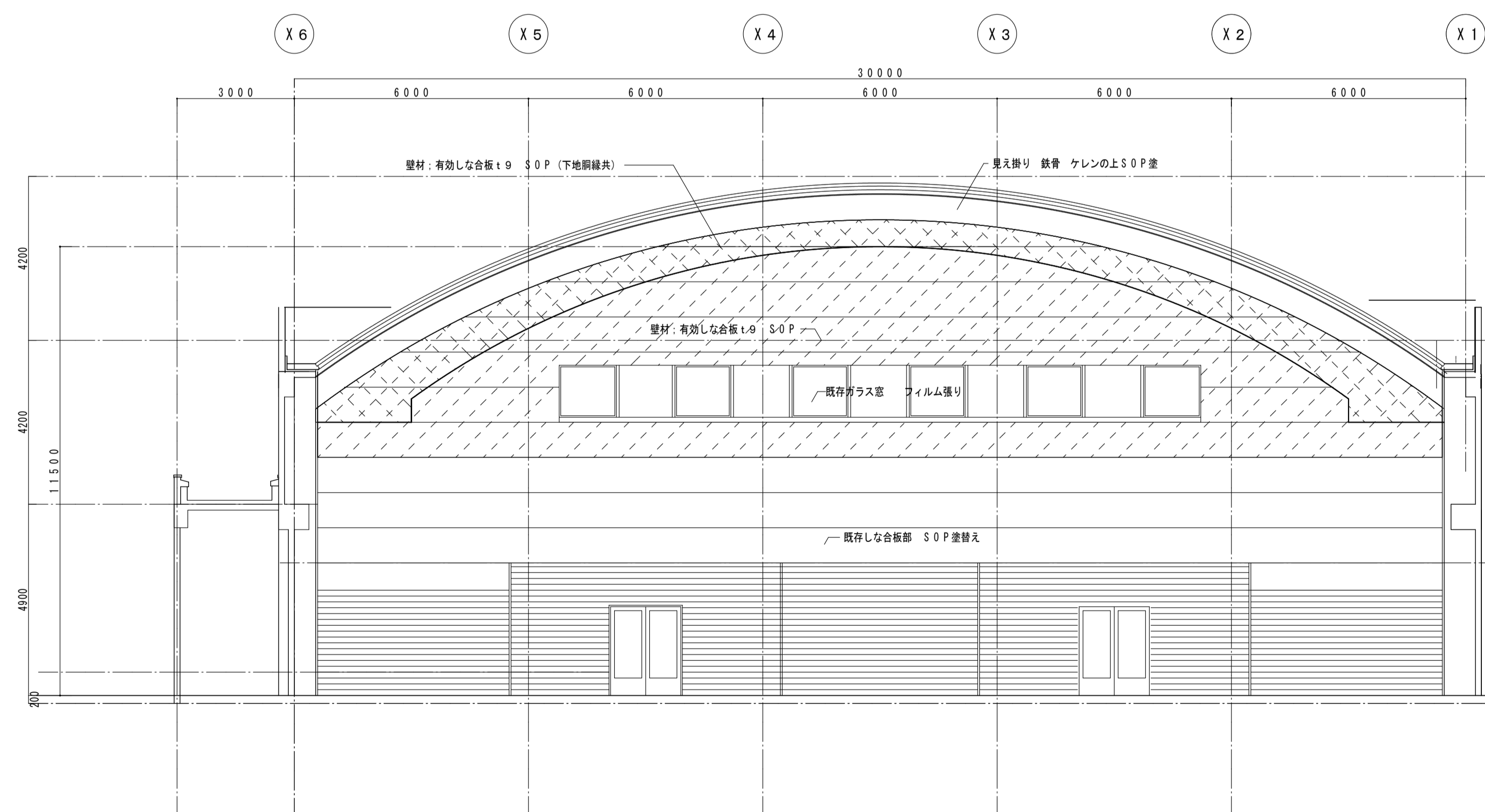

C面展開図 (改修) 1:100

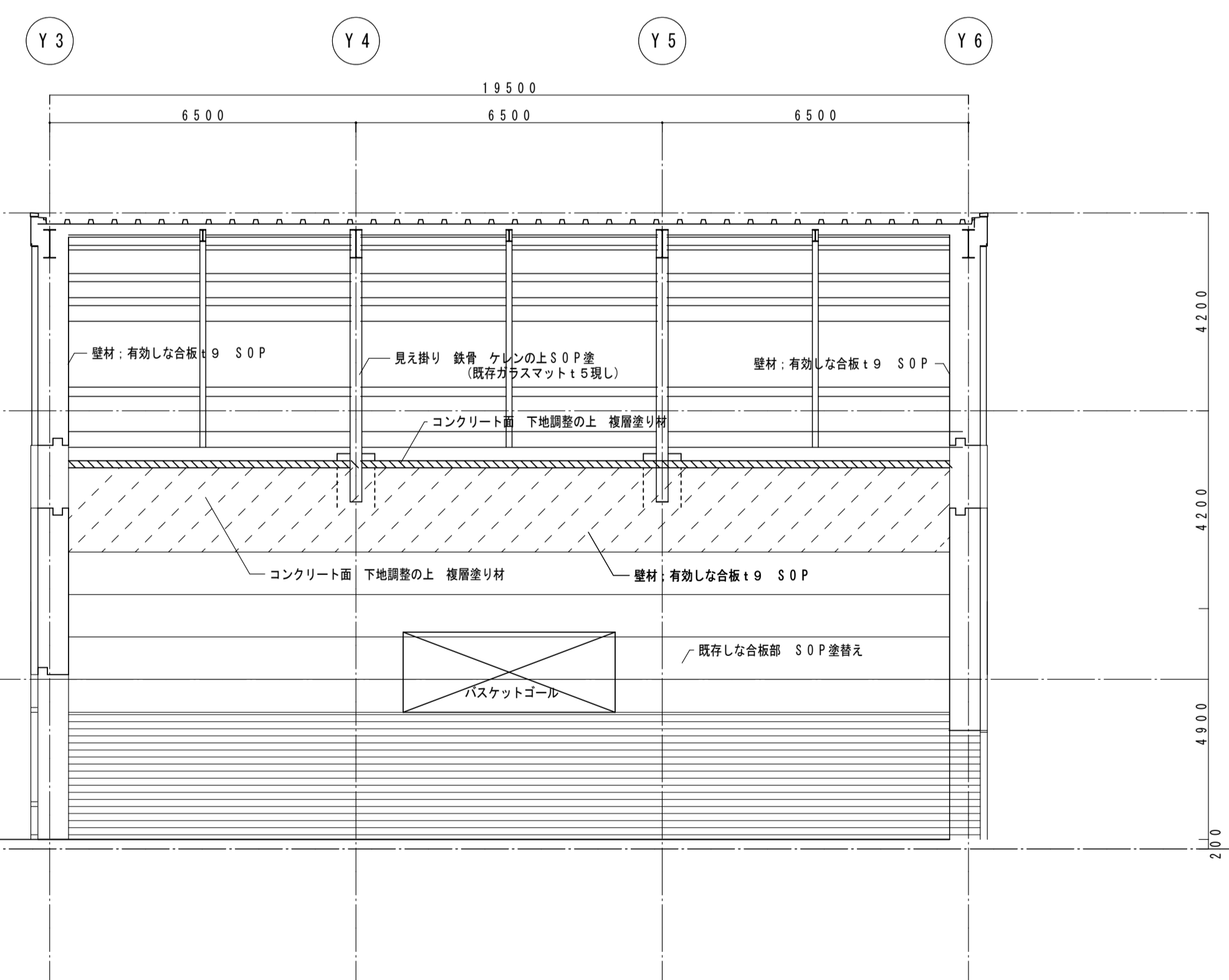

D面展開図 (改修) 1:100

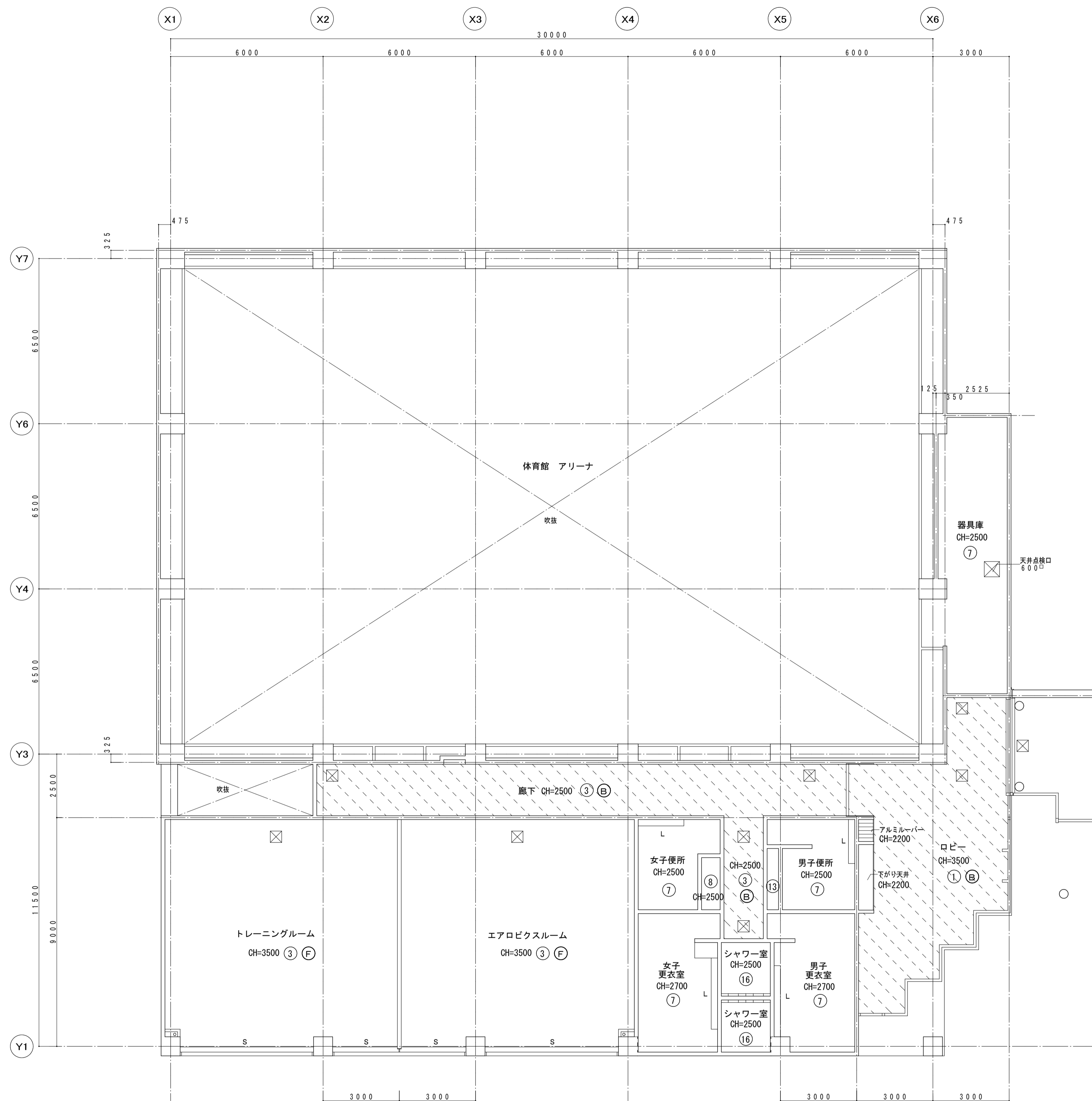

1階 天井伏図 S=1:100

天井撤去・改修部 (軽鉄下地共)

天井仕上表 (撤去)

番号	仕上
①	石膏ボード t9 + ロックウール吸音板 t15 (軽鉄下地)
③	石膏ボード t9 + ロックウール吸音板 t9 (軽鉄下地)
⑦	化粧石膏ボード t9 (軽鉄下地)
⑧	石膏ボード t9
⑬	木毛板 t25打ちこみ
⑯	アルミバスリブ

天井仕上表 (改修)

番号	仕上
ⓑ	石膏ボード t9.5 + ロックウール吸音板 t15 (軽鉄下地)
Ⓕ	石膏ボード t9.5 + ロックウール吸音板 t9 (軽鉄下地)
Ⓧ	鉄骨表し: 見え掛かり 鉄骨ケレン錆止めの上 SOP塗

凡例

照明ボックス

天井点検口 450

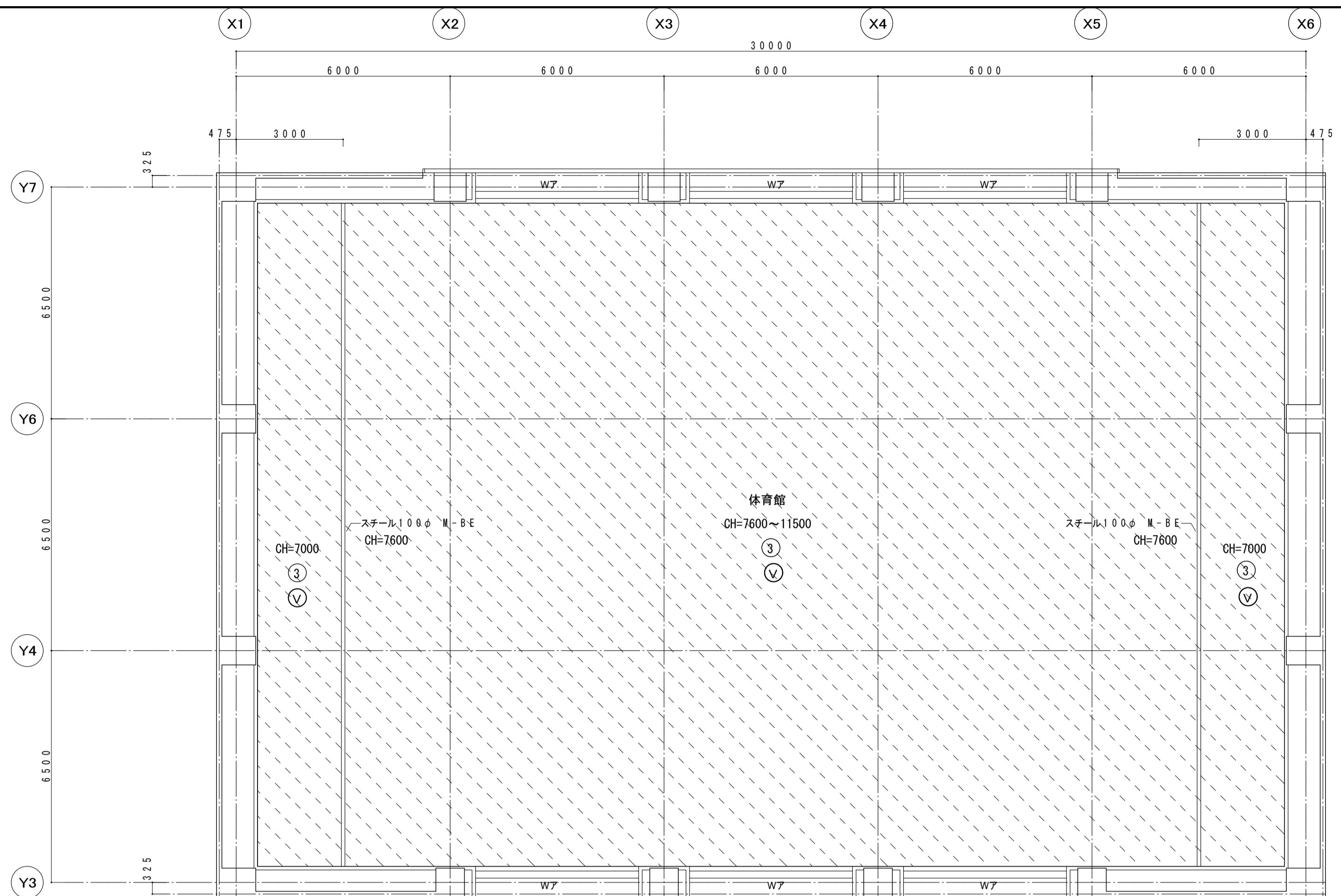

2階 天井伏図 (撤去) S=1:100

天井撤去・改修部 (軽鉄下地共)

天井仕上表 (撤去)

番号	仕上
③	石膏ボード t9 + ロックウール吸音板 t9 (軽鉄下地)

天井仕上表 (改修)

番号	仕上
⑤	鉄骨表し: 見え掛り 鉄骨ケレン錆止めの上 SOP塗

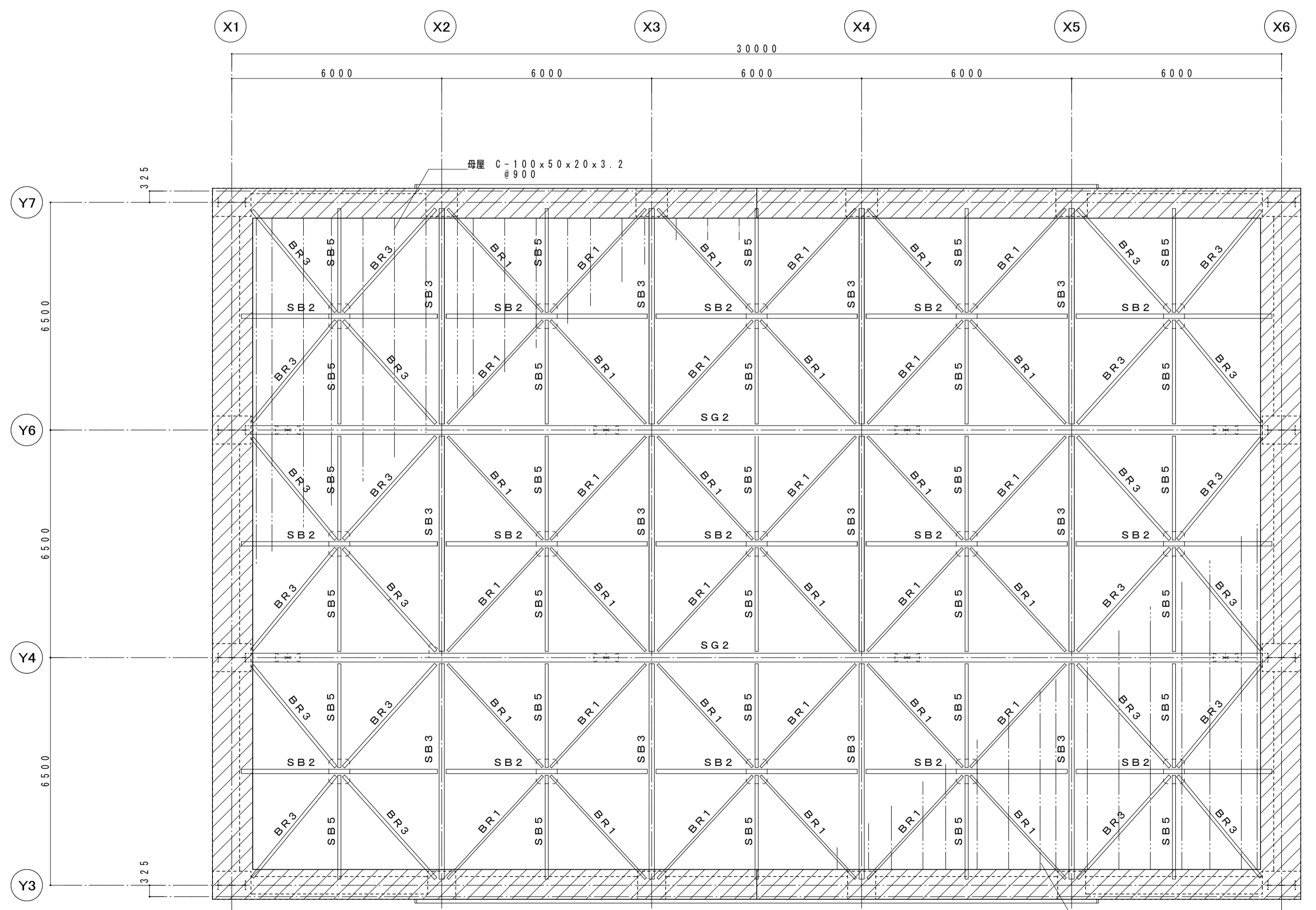

2階 天井伏図 (改修) S=1:100

鉄骨部材リスト

※見え掛り 鉄骨ケレン、錆止めの上 SOP塗

符号	部材
SG2	BH-650x250x16x25
SB2	H-250x125x6x9
SB3	H-300x150x6.5x9
SB5	H-175x90x5x8
BR1	L-65x65x6
BR3	L-90x90x10
母屋	C-100x50x20x3.2 #900
鋼線	□-100x50x5x7.5 #700
SB6	H-194x150x6x9
SP1	H-194x150x6x9

見えかき

見え隠れ

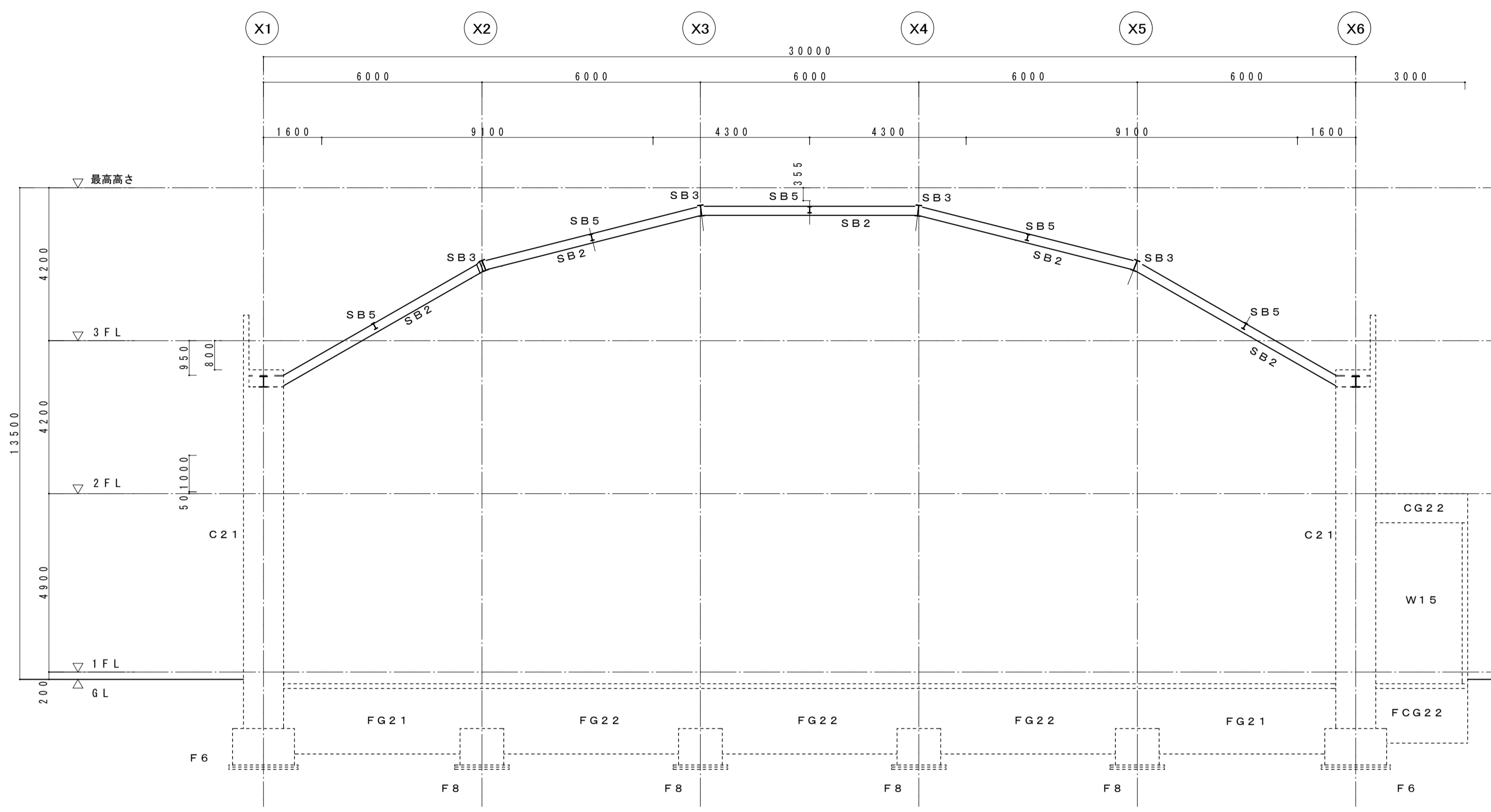

中間通り軸組図 S=1:100

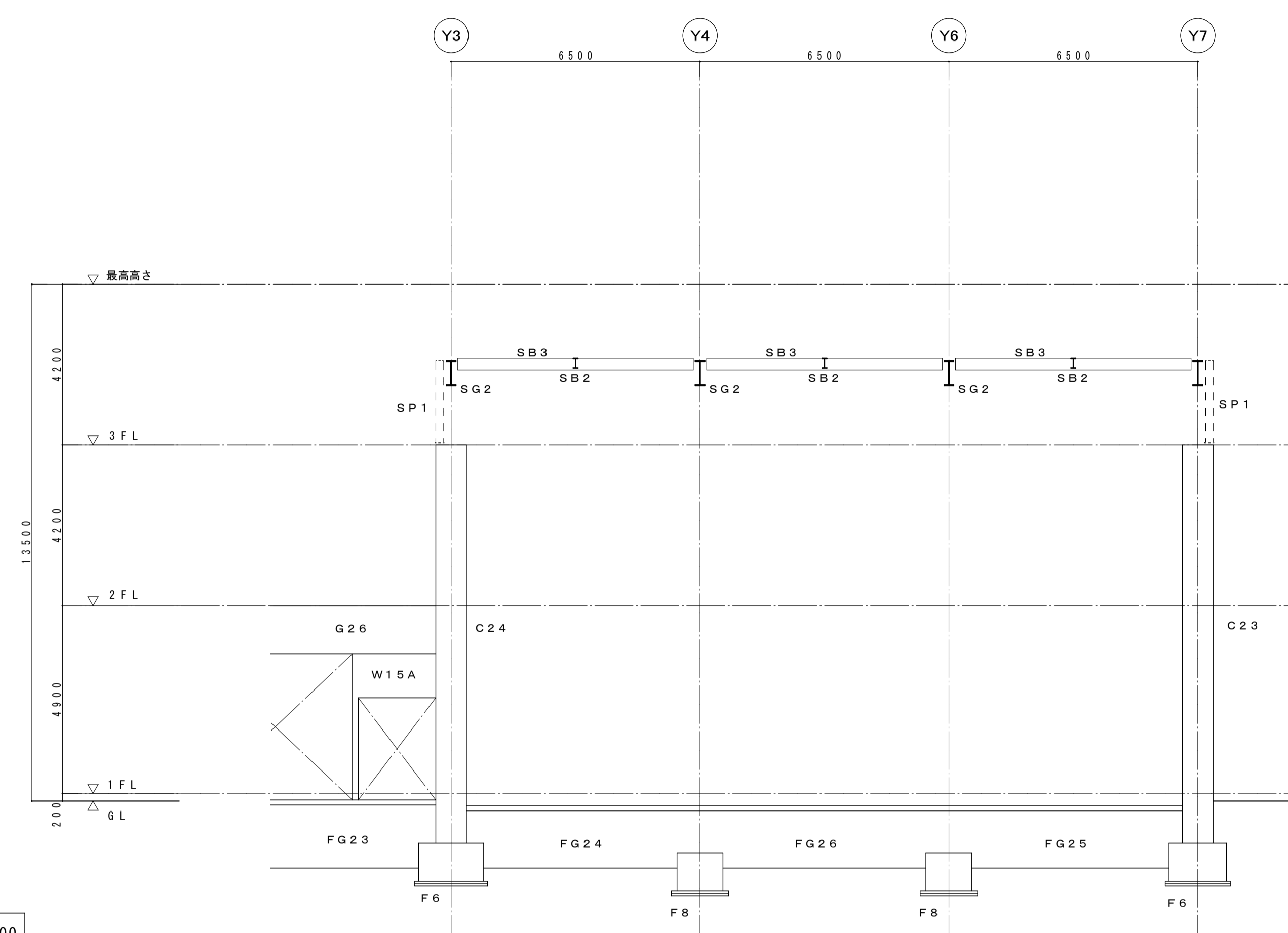

X2通り軸組図 S=1:100

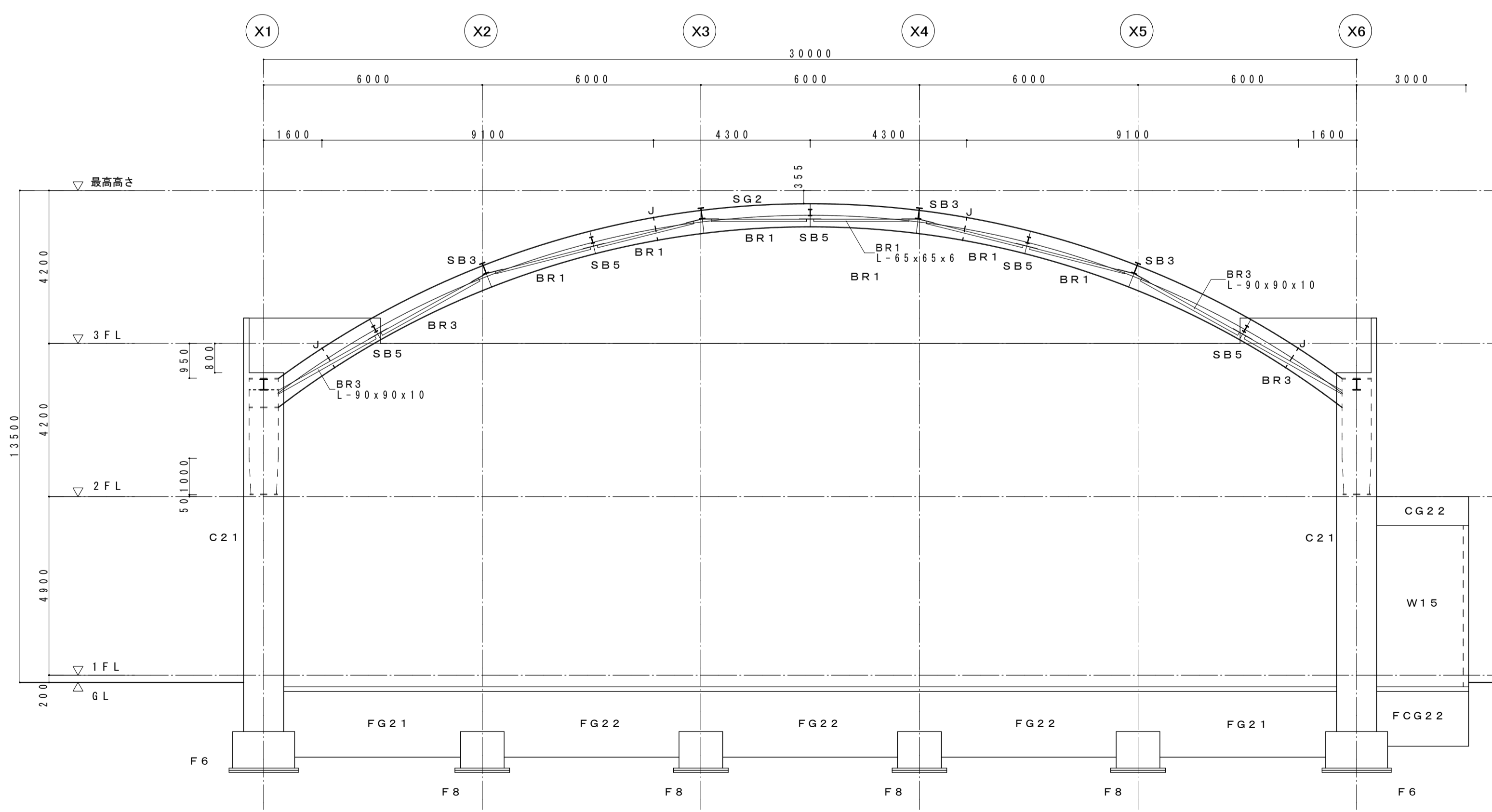

Y6通り軸組図 S=1:100

既存鉄骨部材リスト

符号	部材
SG2	BH - 650 x 250 x 16 x 25
SB2	H - 250 x 125 x 6 x 9
SB3	H - 300 x 150 x 6.5 x 9
SB5	H - 175 x 90 x 5 x 8
BR1	L - 65 x 65 x 6
BR3	L - 90 x 90 x 10
母屋	C - 100 x 50 x 20 x 3.2 @ 900
鋼線	[- 100 x 50 x 5 x 7.5 @ 700
SB6	H - 194 x 150 x 6 x 9
SP1	H - 194 x 150 x 6 x 9

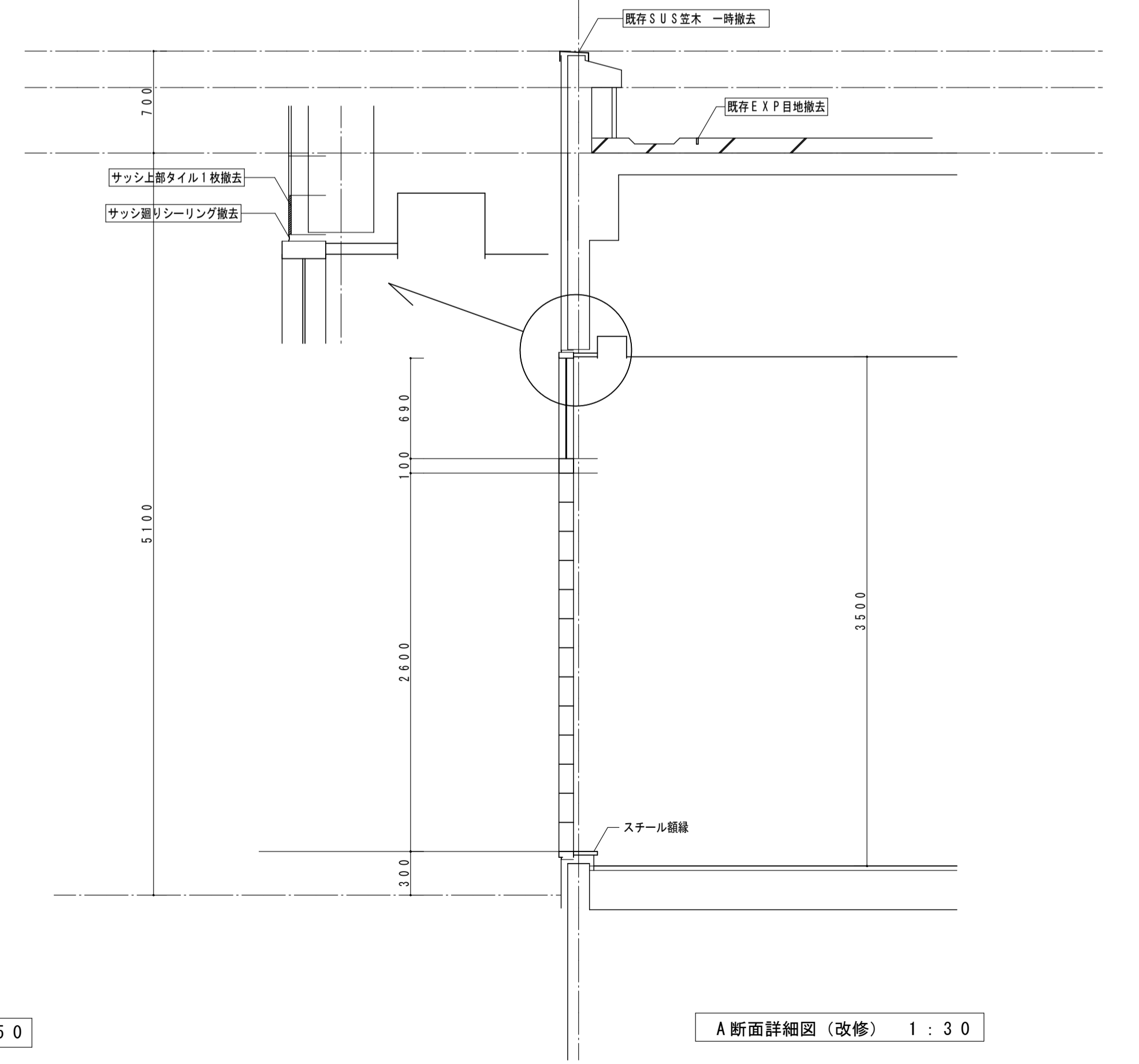
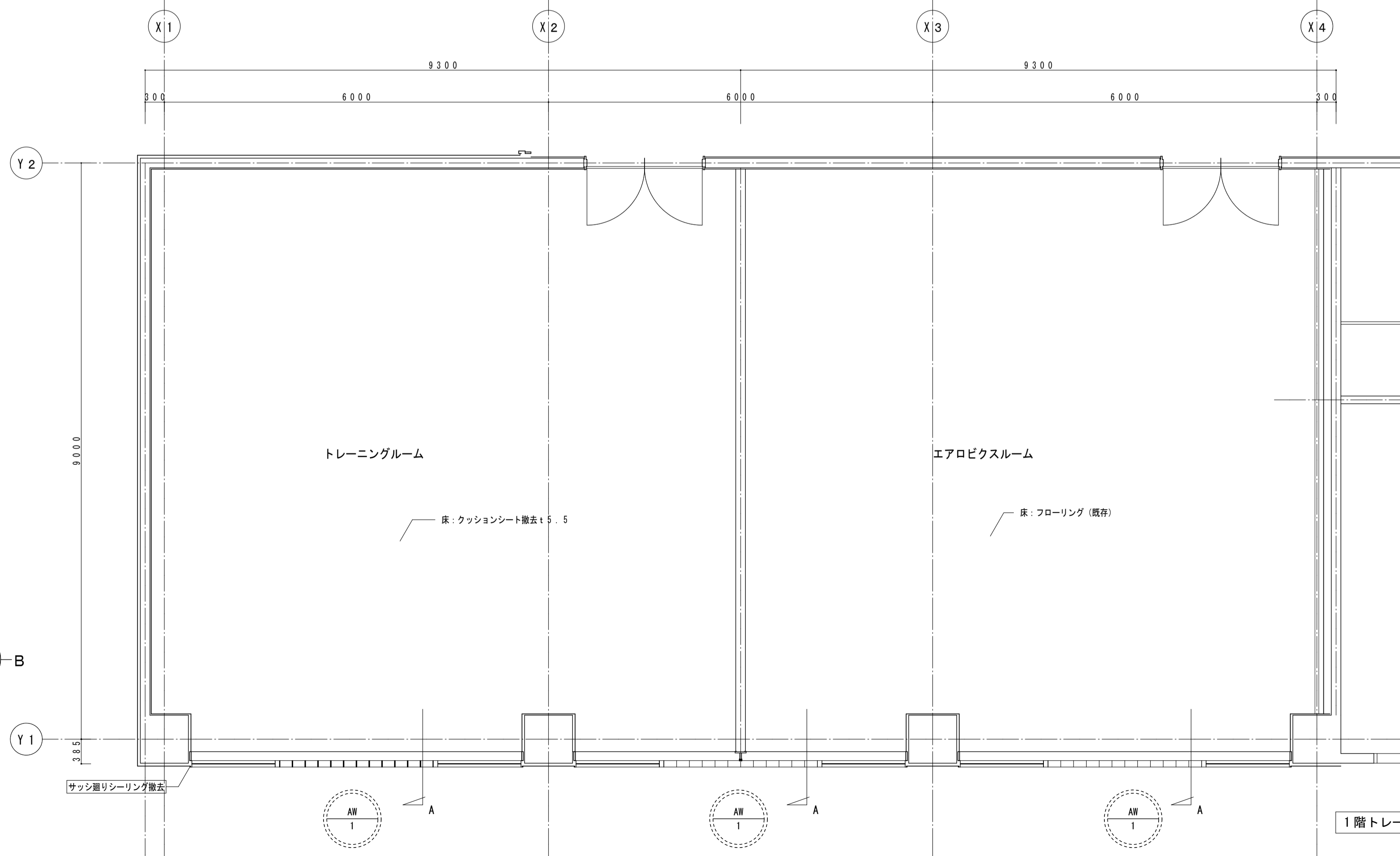
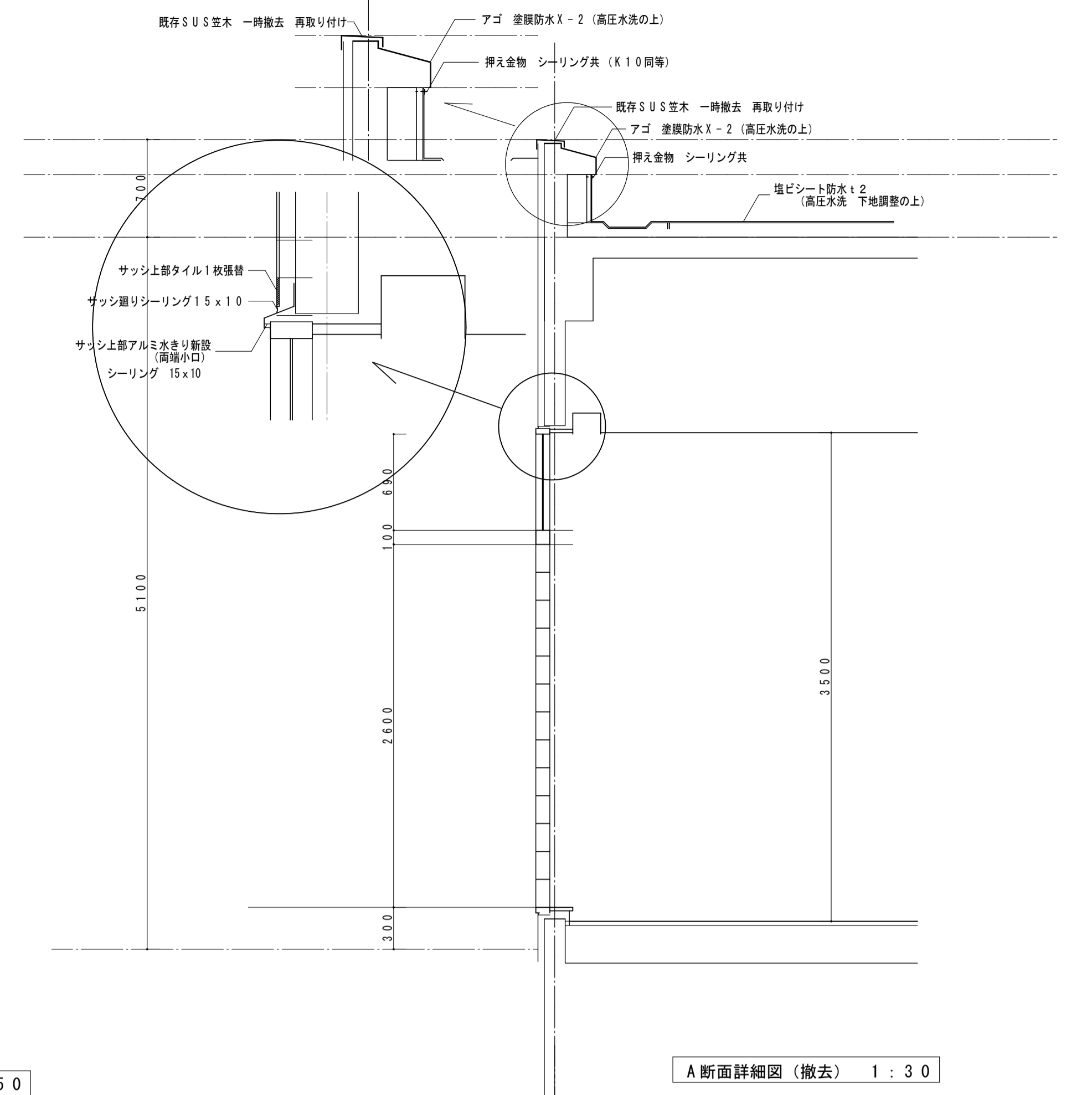
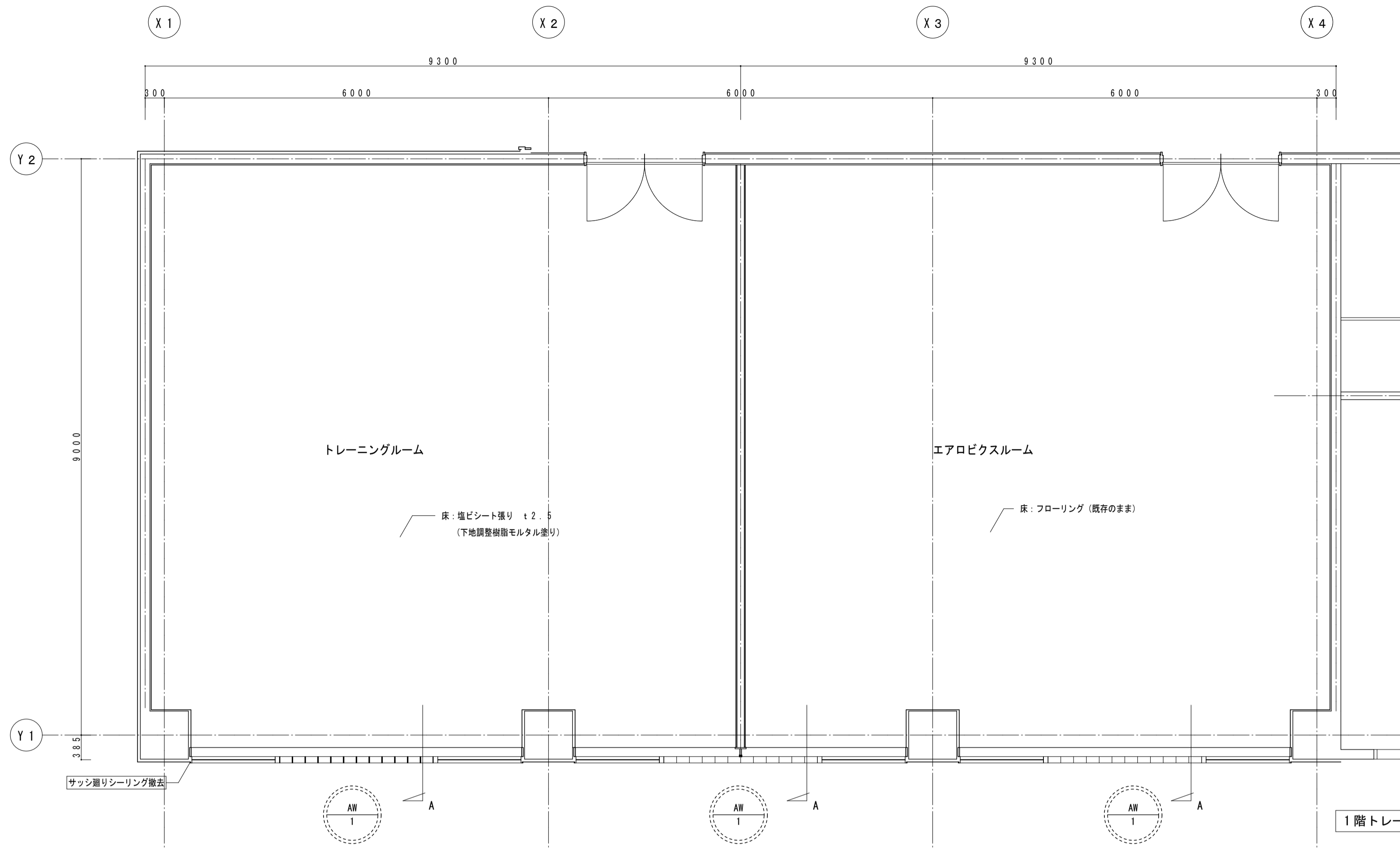

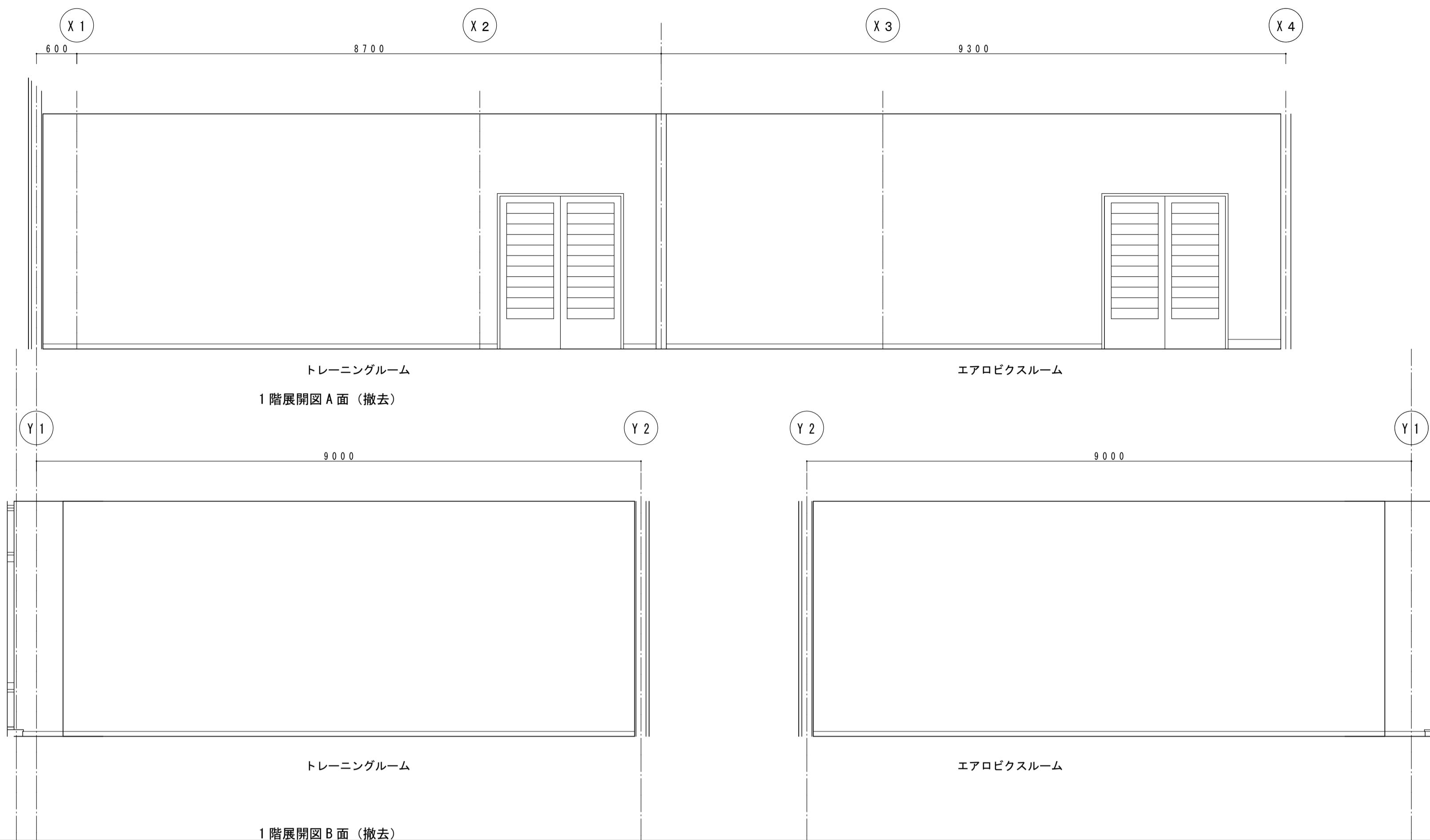

エアロビクスルーム	既存	撤去
床	フローリング t 18	
巾木	木製巾木 H = 75 S O P	
腰	ビニルクロス張り 下地石膏ボード	ビニルクロス撤去
壁	ビニルクロス張り 下地石膏ボード	ビニルクロス撤去
天井	石膏ボード t 9 + ロックウール吸音板 t 9	

トレーニングルーム	既存	撤去
床	クッションシート t 5.5	クッションシート撤去
巾木	ソフト巾木 H = 75	ソフト巾木撤去
腰	ビニルクロス張り 下地石膏ボード	ビニルクロス撤去
壁	ビニルクロス張り 下地石膏ボード	ビニルクロス撤去
天井	石膏ボード t 9 + ロックウール吸音板 t 9	

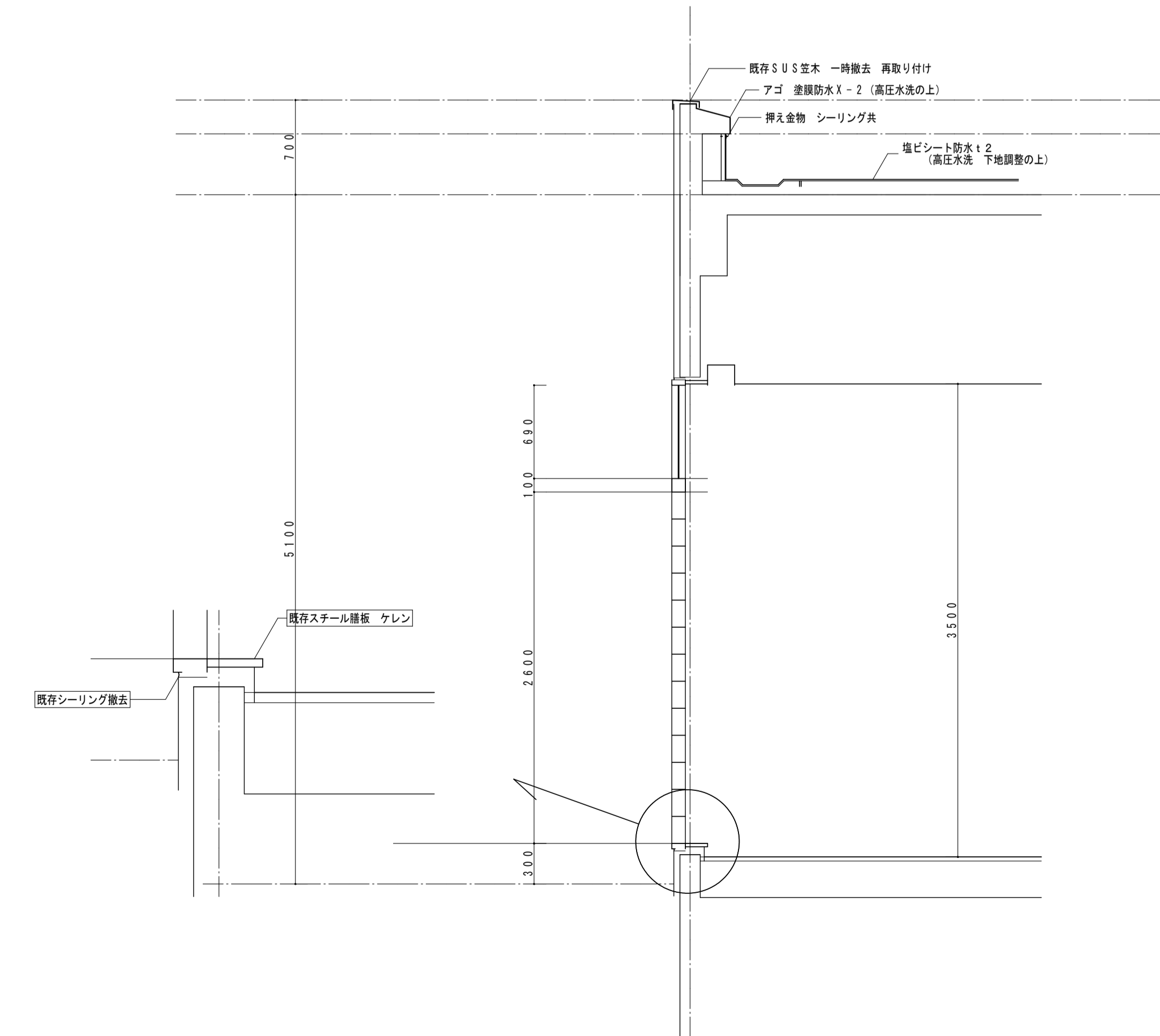
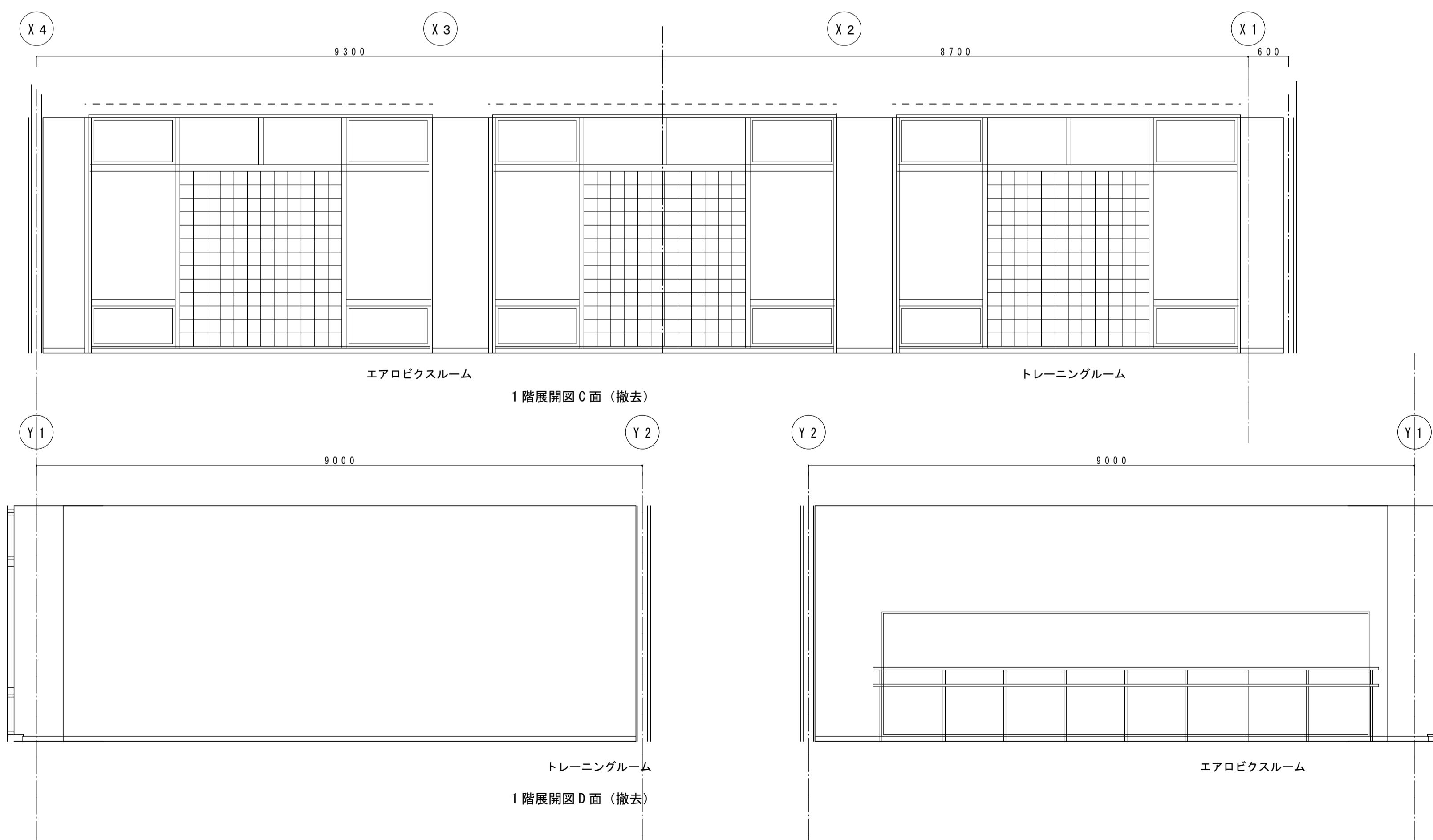

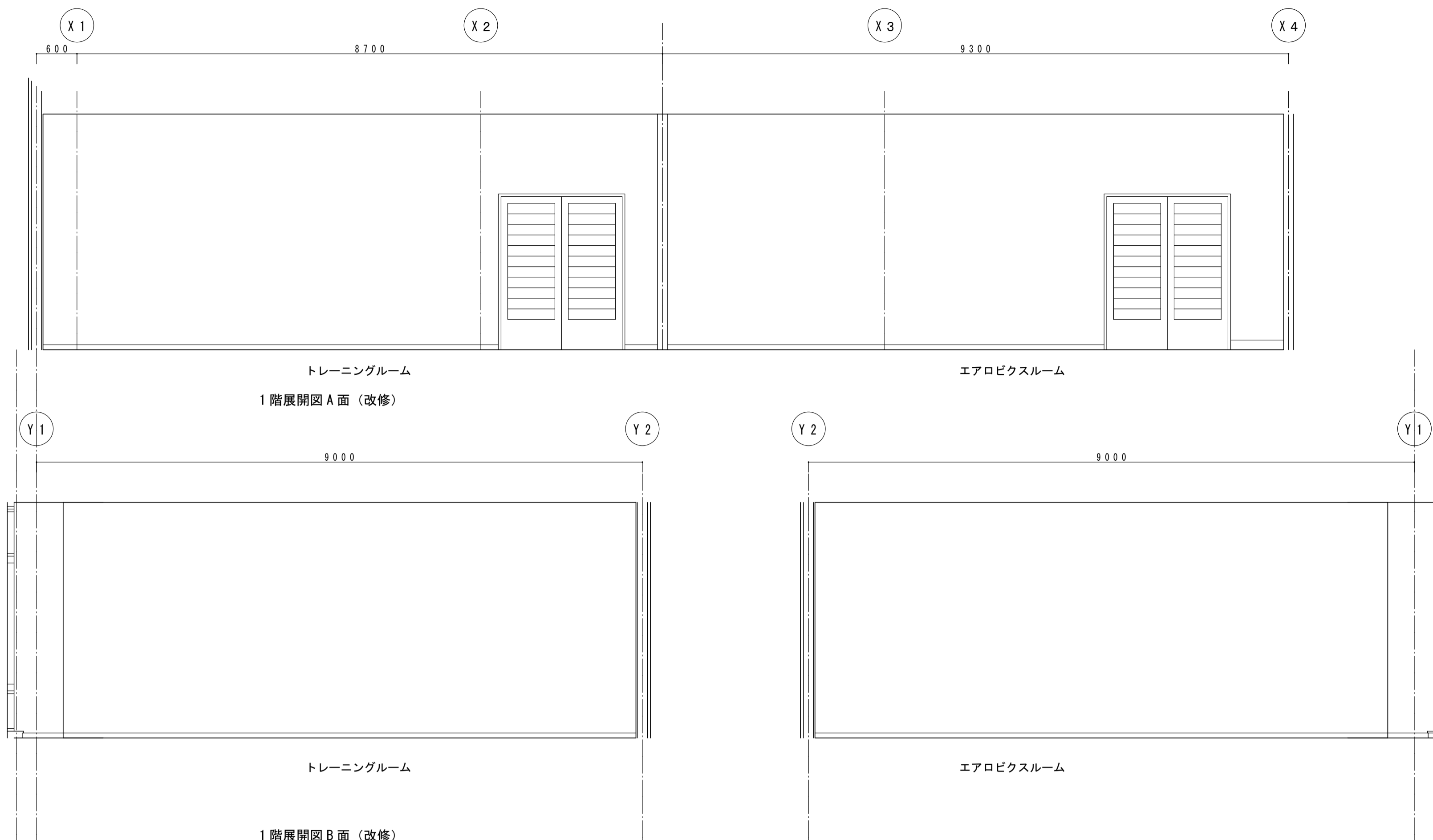

エアロビクスルーム		既存	改修
床	フローリング t 18		既存のまま
巾木	木製巾木 H = 75 S O P		既存のまま
腰	ビニルクロス張り 下地石膏ボード		既存のまま
壁	ビニルクロス張り 下地石膏ボード		既存のまま
天井	石膏ボード t 9 + ロックウール吸音板 t 9		既存のまま

トレーニングルーム		
床	クッションシート t 5.5	塩ビシート t 2.5 (下地調整樹脂モルタル共)
巾木	ソフト巾木 H = 75	ソフト巾木 H = 75 新設
腰	ビニルクロス張り 下地石膏ボード	ビニルクロス張り替え
壁	ビニルクロス張り 下地石膏ボード	ビニルクロス張り替え
天井	石膏ボード t 9 + ロックウール吸音板 t 9	

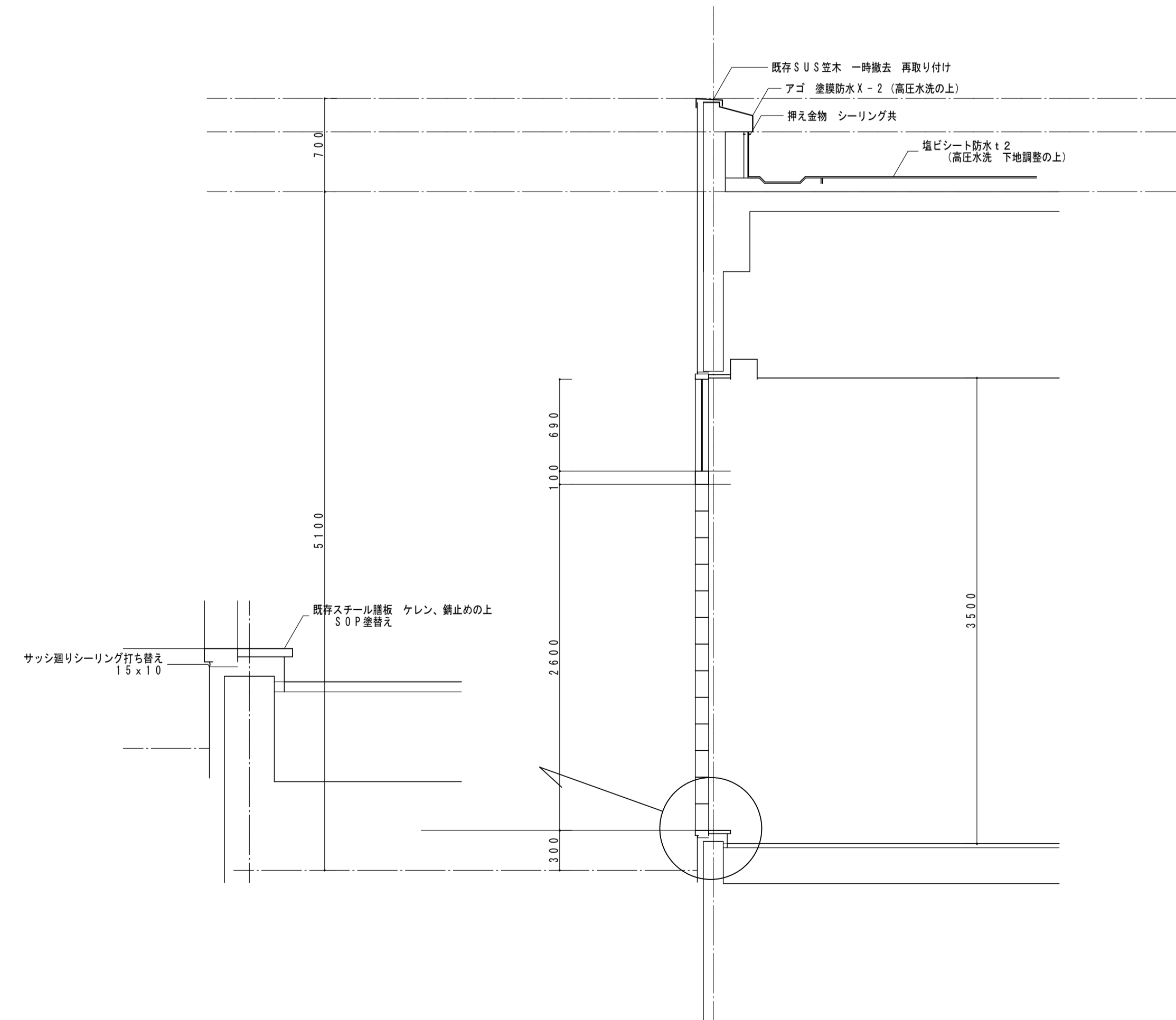
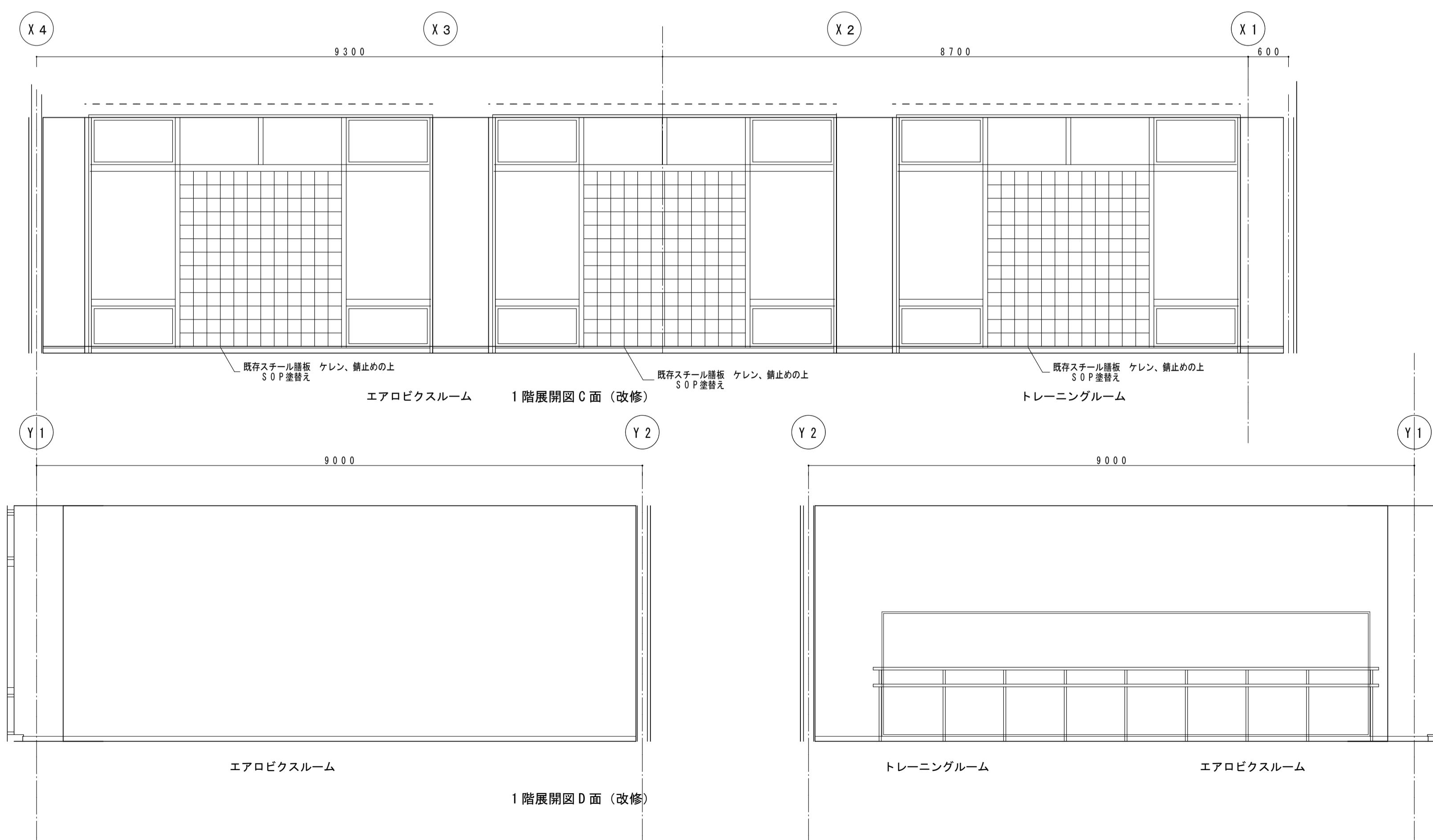

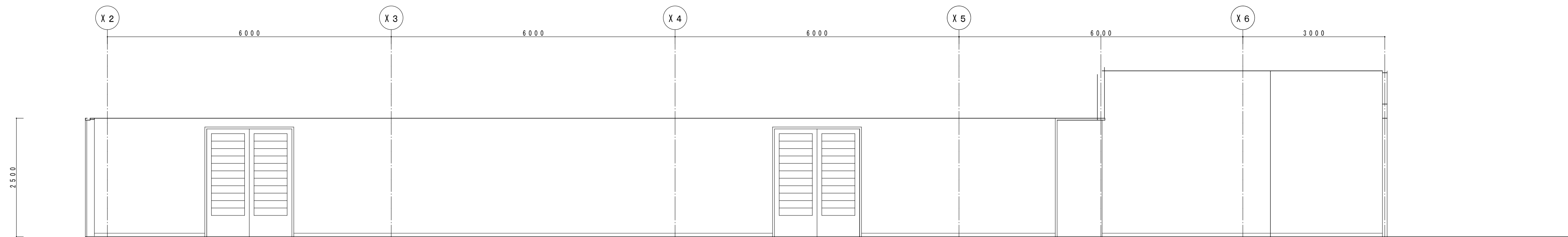

1階展開図A面 (撤去)

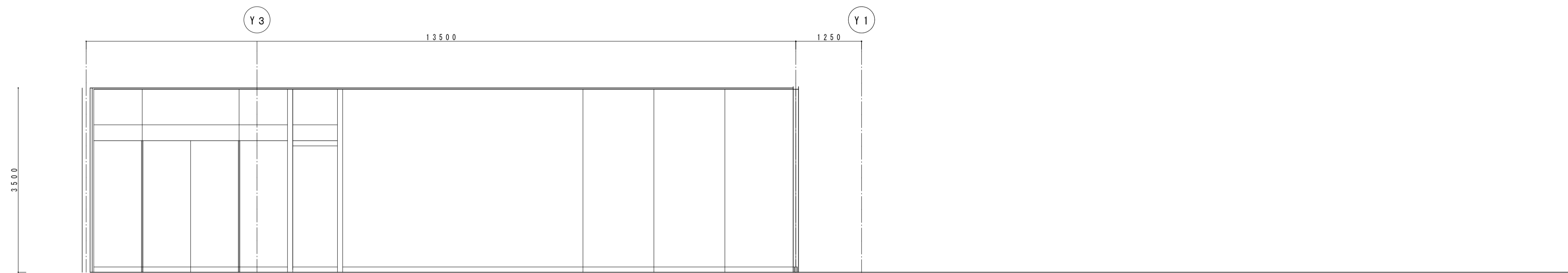

1階展開図B面 (撤去)

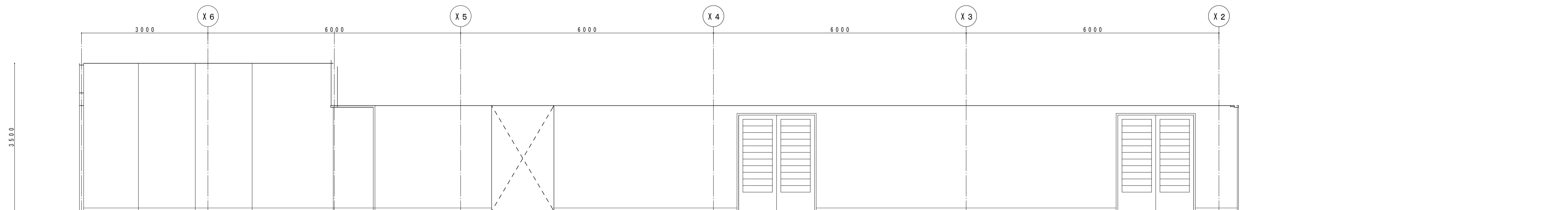

1階展開図C面 (撤去)

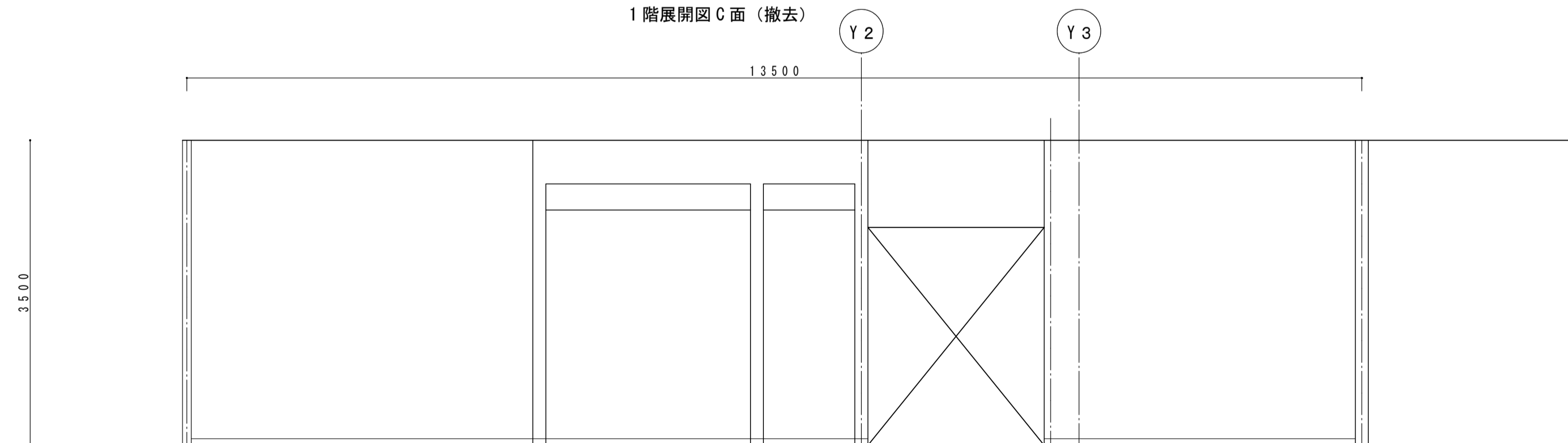

1階展開図D面 (撤去)

ホール・廊下

床	塩ビタイルt2	塩ビタイル撤去
巾木	ソフト巾木H=75	ソフト巾木撤去
腰	ビニルクロス張り 下地石膏ボード	ビニルクロス撤去
壁	ビニルクロス張り 下地石膏ボード	ビニルクロス撤去
天井	石膏ボードt9+ロックウール吸音板t9	ホール天井撤去 (下地共)

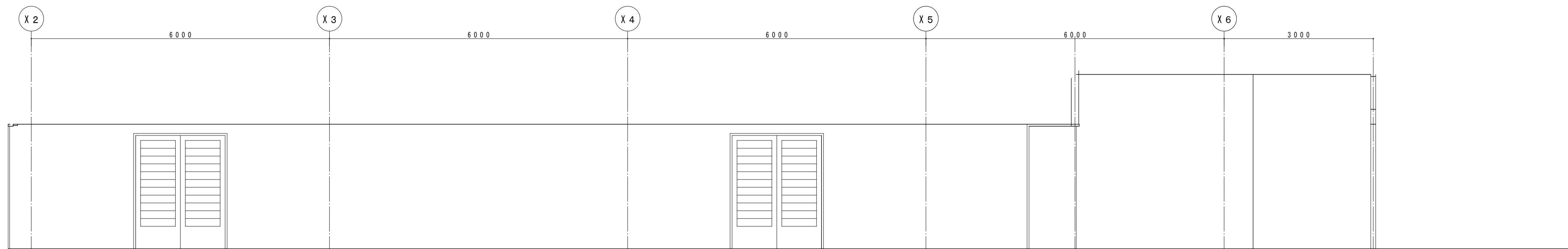

1階展開図 A面 (改修)

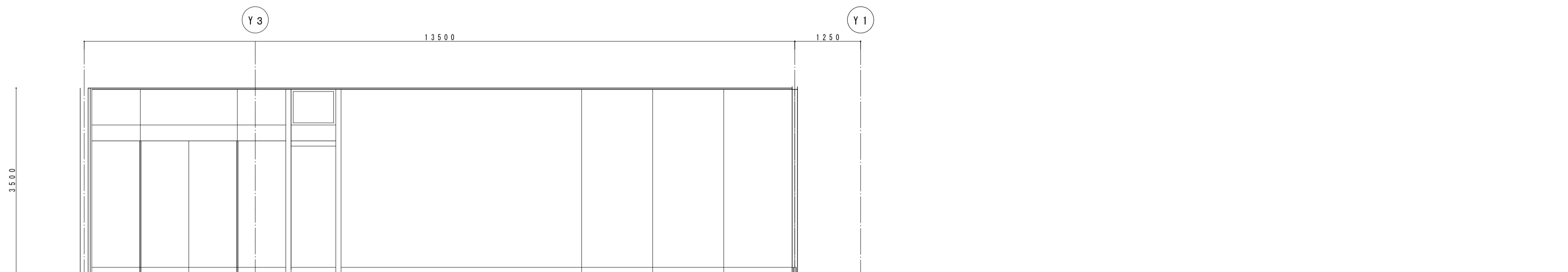

1階展開図 B面 (改修)

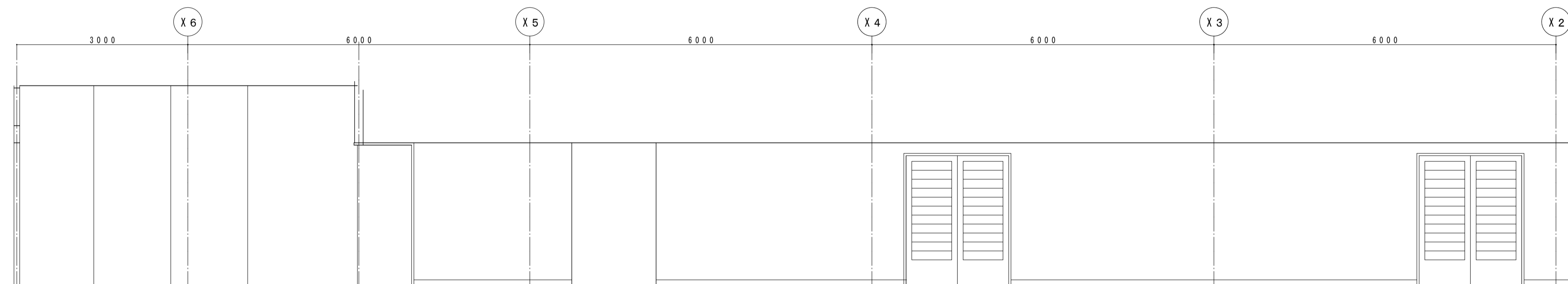

1階展開図 C面 (改修)

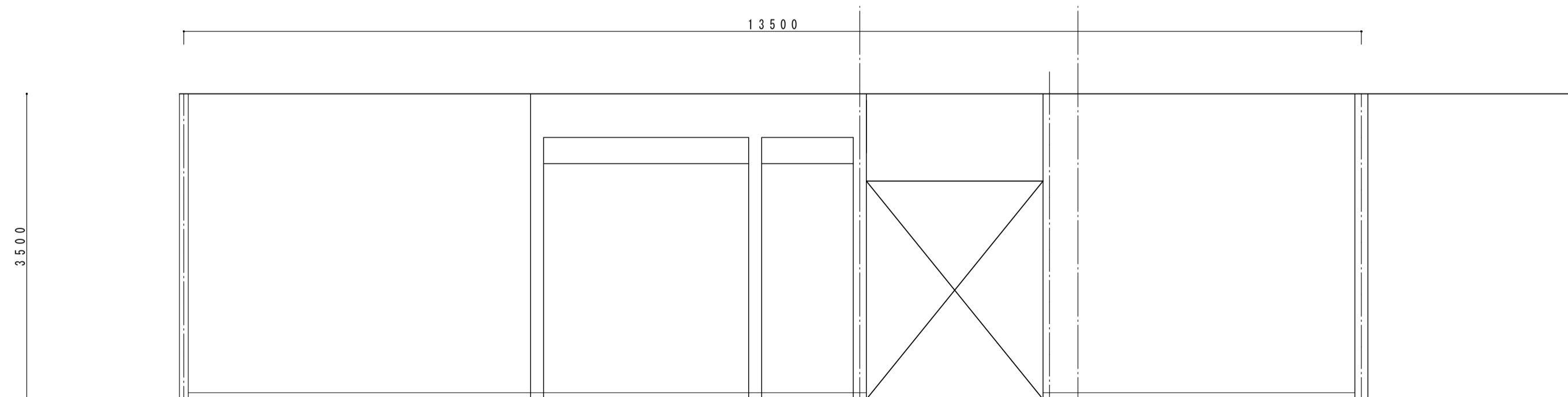

1階展開図 D面 (改修)

ホール・廊下	既存	改修
床	塩ビタイル t 2	塩ビシート t 2.5 張り替え
巾木	ソフト巾木 H = 75	ソフト巾木 H = 75 新設
腰	ビニルクロス張り 下地石膏ボード	ビニルクロス張り替え
壁	ビニルクロス張り 下地石膏ボード	ビニルクロス張り替え
天井	石膏ボード t 9 + ロックウール吸音板 t 9	ホール天井張り替え (下地共) 石膏ボード t 9.5 + ロックウール吸音板 t 9

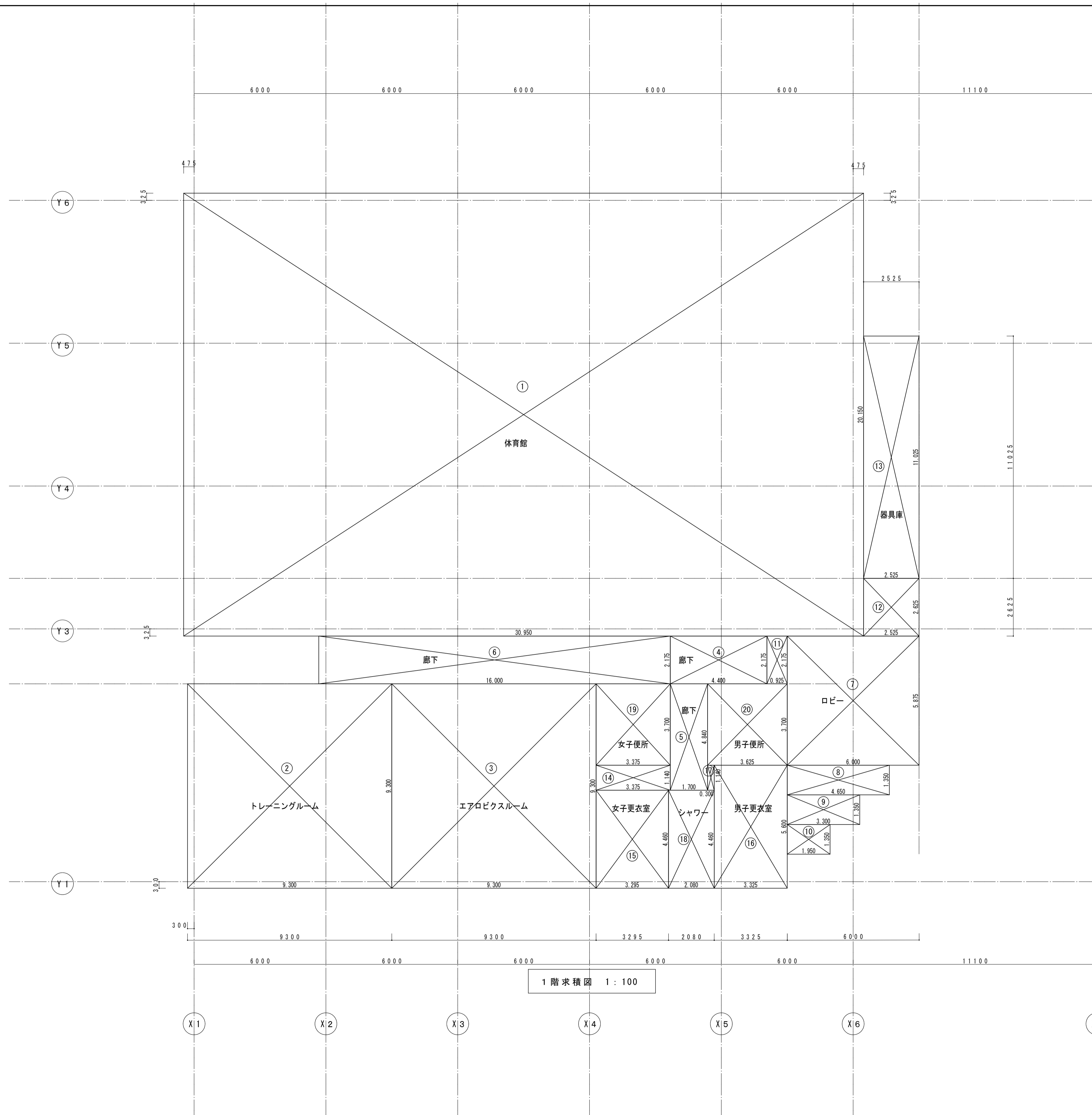

1階 床面積表

室名	記号	計算式(m)	面積(m ²)	小計
アリーナ	1	30.950 × 20.150	623.642	623.642
トレーニングルーム	2	9.300 × 9.300	86.490	86.490
エアロビクスルーム	3	9.300 × 9.300	86.490	86.490
廊下	4	4.400 × 2.175	9.570	
	5	1.700 × 4.840	8.228	
	6	16.000 × 2.175	34.800	52.598
	7	6.000 × 5.875	35.250	
	8	4.650 × 1.350	6.277	
ロビー	9	3.300 × 1.350	4.455	
	10	1.950 × 1.350	2.632	
	11	0.925 × 2.175	2.011	
	12	2.525 × 2.625	6.628	57.253
器具庫	13	2.525 × 11.025	27.838	27.838
女子更衣室	14	3.375 × 1.140	3.847	
	15	3.295 × 4.460	14.695	18.542
男子更衣室	16	3.325 × 5.600	18.620	
	17	0.300 × 1.140	0.342	18.962
シャワー室	18	2.080 × 4.460	9.276	9.276
女子便所	19	3.375 × 3.700	12.487	12.487
男子便所	20	3.625 × 3.700	13.412	13.412
合計面積				1,006.990