

保健所事業年報

令和3年度版

(令和2年度統計)

千葉市保健所

目次

第1章 保健所の概要

1 沿革.....	3
2 概況.....	7
(1) 千葉市の位置.....	7
(2) 保健関係施設の配置状況.....	7
(3) 千葉市の人口及び世帯等の状況.....	8
(4) 市内人口の年齢構成.....	9
3 組織図.....	11
4 職種別人員配置.....	11
5 健康相談・検査等.....	12

第2章 各課の事業

第1節 総務課

1 医務・薬務.....	17
(1) 医療関係施設・従事者数の現況.....	17
(2) 医務関係立入検査.....	19
(3) 医務関係事務処理実績.....	19
(4) 薬務関係施設の現況.....	20
(5) 薬務関係立入検査.....	20
(6) 薬務関係事務処理実績.....	21
(7) 各種免許の取扱い状況.....	23
(8) 医療安全相談窓口.....	23
2 原爆被爆者対策.....	24
(1) 被爆者健康手帳交付状況.....	24
(2) 被爆者健康診断実施状況.....	24
(3) 各種手当の支給状況.....	24
3 統計.....	25
(1) 年次別人口動態総覧.....	25
4 その他.....	27
(1) 千葉市地域保健臨床研修実施要綱に基づき 実施した医師の臨床研修.....	27
(2) 保健所運営協議会.....	27

第2節 感染症対策課

1 予防接種事業.....	31
(1) 定期接種.....	31
(2) 定期外接種（市単独事業）.....	31
2 結核予防事業.....	32

(1) 健康診断.....	32
(2) 患者管理.....	33
(3) 結核医療.....	34
(4) 結核菌検査.....	34
(5) 集団発生.....	34
3 感染症予防事業.....	35
(1) 一類感染症発生状況.....	35
(2) 二類感染症発生状況.....	35
(3) 三類感染症発生状況.....	35
(4) 四類感染症発生状況.....	36
(5) 五類感染症発生状況.....	37
(6) 新型インフルエンザ等感染症.....	38
(7) 調査件数.....	38
(8) 行政検査実施状況.....	38
4 エイズ予防事業.....	39
(1) HIV及びクラミジア・梅毒抗体検査実施 状況.....	39
(2) エイズ相談実施状況.....	39
(3) エイズ研修会及び講演会実施状況.....	39
(4) 休日検査.....	40

第3節 環境衛生課

1 環境衛生営業施設に関する主な業務.....	43
(1) 営業関係施設の状況.....	43
(2) 千葉市国家戦略特別区域外国人滞在施設 経営事業に関する条例に基づく認定の状況..	45
(3) 千葉市出張理容・出張美容に関する衛生管 理要綱に基づく届出の状況.....	45
(4) 千葉市旅館業営業許可指導要綱に基づく 指導状況.....	45
2 墓地、埋葬等に関する法律に基づく主な業務....	45
(1) 対象施設の許可及び調査件数.....	45
(2) 相談対応件数.....	46
3 家庭用品安全対策に関する主な業務.....	46
4 水道施設に関する主な業務.....	47
5 特定建築物に関する主な業務.....	48
6 建築物環境衛生管理事業の登録業務.....	49
7 化製場等に関する法律に基づく主な業務.....	50
8 遊泳用プールに関する主な業務.....	50
9 飲用井戸水に関する相談.....	50

10	シックハウス症候群等に関する住居衛生相談.....	51
	(1) 住居衛生相談	51
	(2) 衛生害虫相談件数	51
11	スズメバチ等の駆除.....	51
12	衛生教育、講習会等の実施.....	52
13	アスベスト健康相談、認定申請相談.....	52
14	環境衛生関連施設数の過去10年間の推移.....	52
	(1) 環境衛生関係営業施設(理美容所・旅館等)の 施設数の推移.....	52
	(2) 墓地・納骨堂の施設数の推移.....	53
	(3) 水道施設・特定建築物・遊泳用プールの 施設数の推移.....	53

第4節 食品安全課

1	食品衛生監視指導に関する事業.....	57
	(1) 食品営業施設等及びその監視状況.....	57
	(2) 衛生教育.....	58
	(3) 食品等の検査.....	59
	(4) 食中毒.....	60
	(5) 食品等に係る苦情.....	60
2	健康増進法に基づく給食施設指導事業等.....	61
	(1) 特定給食施設指導事業.....	61
	(2) 健康づくり応援店事業.....	62
	(3) 特別用途食品・保健機能食品等の栄養 成分表示相談窓口.....	62
	(4) 国民健康・栄養調査.....	62
	(5) 調理師試験及び免許交付状況.....	62
3	食鳥処理に関する事業.....	63
	(1) 食鳥検査結果.....	63
	(2) 認定小規模食鳥処理場の確認結果状況.....	63

凡例

- 1 各表中、年号表示のない資料は令和2年度分（令和2年4月1日～令和3年3月31日）、令和3年3月31日現在である。
- 2 各表の数字は、単位未満を四捨五入してある。したがって、合計表と内訳の計が一致しない場合がある。

表章記号の規約

計数のない場合	「 - 」
計数不詳の場合	「 . . . 」
数のありえない場合	「 . 」
単位の2分の1未満の場合	「 0 (0. 0) 」

保健所の概要

1 沿革

- 昭和62. 4. 1 環境衛生局保健衛生部に保健所設置準備室発足
63. 3. 15 保健所法施行令を一部改正し、千葉市を32番目の保健所を設置する市として指定することが閣議決定される
4. 1 保健所法施行令の一部を改正する政令が施行され、千葉市が保健所法政令市となる
- // 千葉県中央保健所を千葉市に移管し、千葉市保健所を設置する
- // (総務課、保健指導課、予防課、検査課、食品衛生課、環境衛生課)
- // 「千葉市保健所運営協議会」設置
- // 「千葉市結核診査協議会」設置
- 平成元. 2. 1 保健所及び関連施設の整備について協議を行うための機関として「千葉市保健所および関連施設整備計画検討委員会」を設置
2. 4. 1 「千葉市保健・医療・福祉サービス総合調整推進会議」設置
4. 2. 7 「千葉市保健医療計画」策定
4. 1 千葉市が政令指定都市へ移行
- // 「千葉市結核・感染症サーベイランス委員会」設置
5. 3. 8 千葉市総合保健医療センター開設
- // 千葉市動物保護指導センター開設
- // 千葉市環境保健研究所開設
4. 1 老人保健健康診査及び予防接種事業が保健医療課から保健予防課に移管される
11. 1 「千葉市エイズ対策推進会議」設置
6. 2. 14 「千葉市高齢者保健福祉計画」策定
4. 1 保健医療・衛生情報システム1次稼働
7. 1 地域保健法施行
7. 7. 1 高齢者相談窓口を各区役所福祉事務所内に設置
8. 4. 1 「千葉市地方精神保健福祉審議会」設置
- // 精神保健福祉事業開始
9. 8. 1 福祉局と環境衛生局保健衛生部とを統合し、保健福祉局を新設する
- // 保健センターを区役所組織に編入する
- // 総務課に地域保健推進室新設
- // 保健指導課に検診係を新設し、保健予防課から業務を移管
- // 保健指導課から母子保健係が保健予防課へ移管

- 10. 9.30 要介護認定モデル事業を各区において実施（～11.30）
- 11. 4. 1 「感染症診査協議会」設置
 - 7. 1 保健福祉総合相談窓口（高齢者相談窓口の拡充）を各区福祉事務所に設置
- 12. 4. 1 介護保険制度が施行される
 - 〃 食肉衛生検査所と保健所食品衛生課中央卸売市場検査係を統合し、食品衛生検査所とする
- 13. 3.30 「千葉市総合保健福祉計画」を策定
 - 〃 「千葉市児童保健福祉推進計画」「千葉市障害者保健福祉推進計画」「千葉市地域保健福祉推進計画」「千葉市保健医療計画」を策定
- 14. 4. 1 保健所精神保健福祉課、感染症対策課を新設、保健予防課を廃止
 - 〃 母子保健係が保健指導課へ移管
 - 10.15 保健所ホームページ開設
 - 12.12 「新世紀ちば健康プラン」を策定
- 16. 4. 1 クリニック廃止
 - 〃 不妊専門相談センター設置
 - 7.15 医療安全相談窓口を設置
- 17. 4. 1 若葉保健福祉センター開設
 - 〃 千葉市ぜんそく等小児指定疾患医療費助成事業により医療費を助成
- 18. 4. 1 総務課地域保健推進室廃止
- 19. 4. 1 美浜保健福祉センター開設
 - 〃 緑保健福祉センター開設
 - 10.22 中央保健福祉センター開設
- 20. 4. 1 保健所食品衛生検査所を食品衛生課に統合し、名称を食品安全課に改め、食品安全課内に市場・食鳥監視室を設置
- 21. 4. 1 総務課医務係を総務課医務薬務係に改める
- 22. 4. 1 花見川保健福祉センター開設
 - 〃 稲毛保健福祉センター開設
 - 22. 4. 1 精神保健福祉課を廃止し、業務を総務課及び各区保健福祉センターへ移管
 - 〃 総務課医務薬務係を医務係と薬務係に改める

- 23. 4. 1 健康部健康企画課と保健所保健指導課を再編し、健康部健康支援課を新設
 - // 食品安全課に管理栄養係を新設し、保健指導課の業務の一部を移管
 - // 総務課に精神保健福祉室を新設
- 25. 4. 1 健康支援課地域保健係を新設
- 26. 7. 1 総務課精神保健福祉室を廃止し、高齢障害部精神保健福祉課を新設
- 令和2. 4. 1 健康支援課に健康診査指導班及び難病対策班を新設し、健康保険課及び医療政策課の業務の一部を移管
健康支援課地域保健班及び健康増進班を廃止し、業務を健康福祉部健康推進課へ移管
- 令和3. 4. 1 感染症対策課に新型コロナウイルス対策室を新設

歴 代 所 長

代	所長名	在職期間		
初 代	稲田 正實	昭和63年4月1日	～	平成5年3月31日
2 代	今野 邦雄	平成5年4月1日	～	平成8年3月31日
3 代	西村 明	平成8年4月1日	～	平成12年3月31日
4 代	小倉 敬一	平成12年4月1日	～	平成16年3月31日
5 代	石川 洋	平成16年4月1日	～	平成21年3月31日
6 代	池上 宏	平成21年4月1日	～	平成25年3月31日
7 代	山口 淳一	平成25年4月1日	～	平成30年3月31日
8 代	大塚 正毅	平成30年4月1日	～	令和2年7月31日
9 代	山口 淳一	令和2年8月1日	～	

2 概況

(1) 千葉市の位置

本保健所の管内は千葉市である。千葉市は、東経 140 度 7 分、北緯 35 度 36 分に位置し、千葉県ほぼ中央部にあたり、首都東京まで約 40 km の地点にある。また、県内幹線道路及び JR・私鉄などの鉄道の起点として、さらに情報通信網の起終点として、県都にふさわしい要衝の地にある。

(2) 保健関係施設の配置状況

本市は、中央区、花見川区、稲毛区、若葉区、緑区及び美浜区の 6 区から構成されており、主な保健関係施設は図のとおりである。

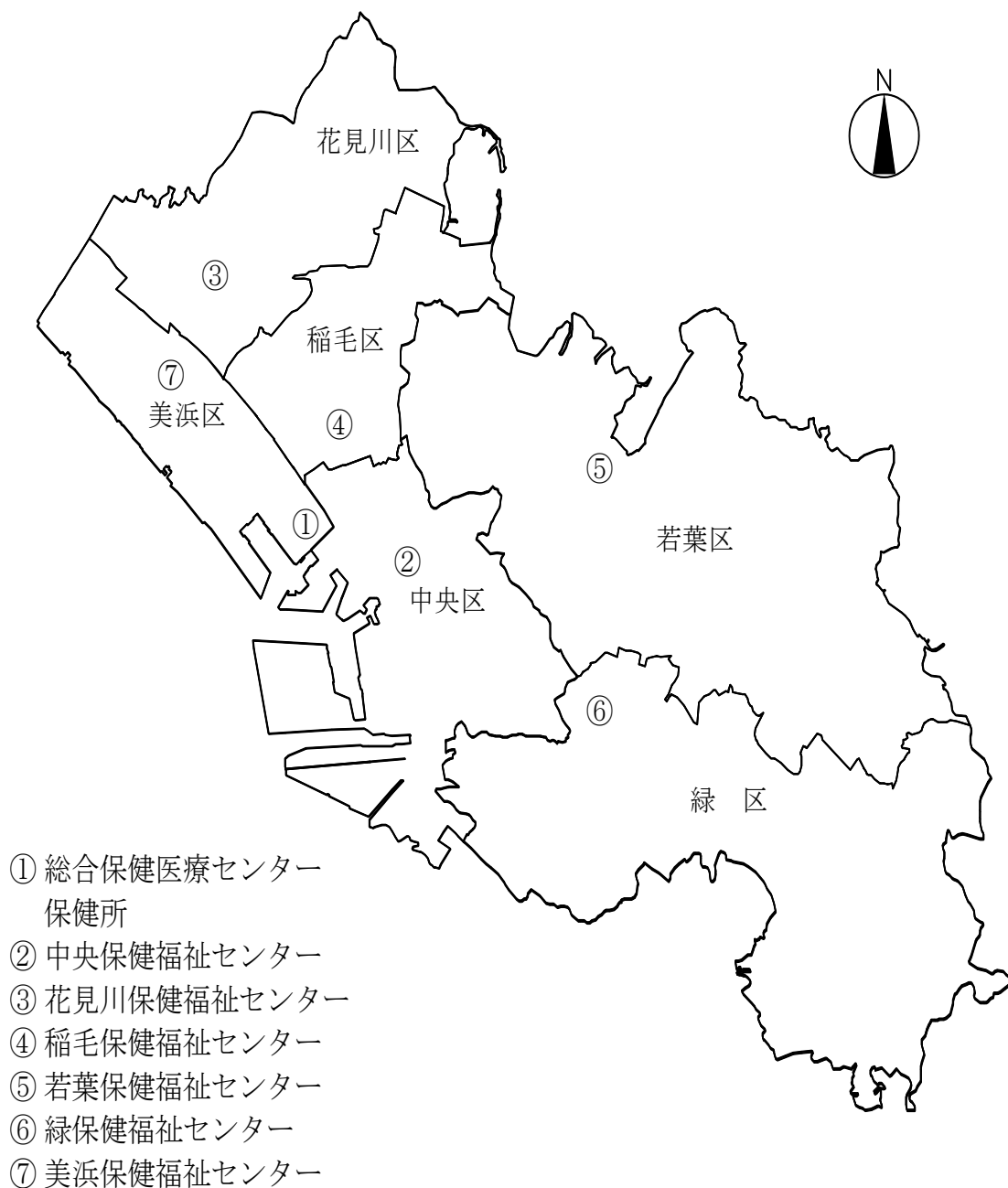

(3) 千葉市の人口及び世帯等の状況

区分	世帯数	人口			人口密度 (1 km ² あたり)	面積 (km ²)
		総数	男	女		
千葉市	452,769	977,838	482,305	495,533	3,597.9	271.78
中央区	110,505	212,394	106,042	106,352	4,749.4	44.72
花見川区	81,683	177,350	87,272	90,078	5,187.2	34.19
稲毛区	75,393	160,474	80,205	80,269	7,562.4	21.22
若葉区	65,177	146,554	72,687	73,867	1,740.8	84.19
緑区	51,463	129,558	63,105	66,453	1,955.6	66.25
美浜区	68,548	151,508	72,994	78,514	7,146.6	21.20
千葉県計	2,794,216	6,282,457	3,114,346	3,168,111	1,218.1	5,157.57

出典：(人口) 令和3年8月1日現在 千葉県毎月常住人口調査

(面積) 国土地理院 令和2年10月全国都道府県市区町村別面積調

(4) 市内人口の年齢構成

市内人口の年齢構成は下記のとおりで、年少人口の割合は11.7%、生産年齢人口は62.1%、老年人口は26.1%となっており、生産年齢人口の割合は県よりも高くなっている。

年齢構成の推移

(単位：人)

	年	総人口	年少人口		生産年齢人口		老年人口	
			15歳未満	%	15-64歳	%	65歳以上	%
千葉市	28	964,830	124,714	12.9	602,966	62.5	237,150	24.6
	29	966,154	122,433	12.7	601,272	62.2	242,449	25.1
	30	967,966	120,196	12.4	600,924	62.1	246,846	25.5
	31	970,455	118,304	12.2	601,867	62.0	250,284	25.8
	2	973,121	116,143	11.9	604,095	62.1	252,883	26.0
	3	975,507	114,337	11.7	606,103	62.1	255,067	26.1
中央区	28	203,224	25,278	12.4	132,114	65.0	45,832	22.6
	29	204,937	25,167	12.3	133,167	65.0	46,603	22.7
	30	206,954	25,062	12.1	134,709	65.1	47,183	22.8
	31	208,093	24,848	11.9	135,732	65.2	47,513	22.8
	2	209,239	24,476	11.7	137,124	65.5	47,639	22.8
	3	210,334	24,007	11.4	138,359	65.8	47,968	22.8
花見川区	28	177,426	21,117	11.9	109,773	61.9	46,536	26.2
	29	177,028	20,551	11.6	109,041	61.6	47,436	26.8
	30	176,716	20,093	11.4	108,491	61.4	48,132	27.2
	31	176,946	19,750	11.2	108,583	61.4	48,613	27.5
	2	177,257	19,348	10.9	108,868	61.4	49,041	27.7
	3	176,913	18,930	10.7	108,732	61.5	49,251	27.8
稲毛区	28	157,884	20,694	13.1	98,426	62.3	38,764	24.6
	29	157,611	20,340	12.9	97,616	61.9	39,655	25.2
	30	157,773	19,999	12.7	97,226	61.6	40,548	25.7
	31	157,791	19,596	12.4	96,853	61.4	41,342	26.2
	2	157,914	19,185	12.1	96,816	61.3	41,913	26.5
	3	158,229	18,920	12.0	97,011	61.3	42,298	26.7
若葉区	28	150,432	17,720	11.8	88,737	59.0	43,975	29.2
	29	149,993	17,265	11.5	88,045	58.7	44,683	29.8
	30	149,527	16,927	11.3	87,486	58.5	45,114	30.2
	31	149,441	16,552	11.1	87,296	58.4	45,593	30.5
	2	149,418	16,242	10.9	87,350	58.5	45,826	30.7
	3	148,947	15,869	10.7	87,103	58.5	45,975	30.9
緑区	28	127,429	19,627	15.4	81,809	64.2	25,993	20.4
	29	128,205	19,391	15.1	81,884	63.9	26,930	21.0
	30	128,735	19,001	14.8	81,926	63.6	27,808	21.6
	31	129,214	18,704	14.5	81,939	63.4	28,571	22.1
	2	129,837	18,500	14.2	82,111	63.2	29,226	22.5
	3	130,033	18,217	14.0	81,936	63.0	29,880	23.0
美浜区	28	148,435	20,278	13.7	92,107	62.1	36,050	24.3
	29	148,380	19,719	13.3	91,519	61.7	37,142	25.0
	30	148,261	19,114	12.9	91,086	61.4	38,061	25.7
	31	148,970	18,854	12.7	91,464	61.4	38,652	25.9
	2	149,456	18,392	12.3	91,826	61.4	39,238	26.3
	3	151,051	18,394	12.2	92,962	61.5	39,695	26.3
千葉県	28	6,269,146	789,266	12.6	3,885,576	62.0	1,594,304	25.4
	29	6,285,160	782,039	12.4	3,871,704	61.6	1,631,417	26.0
	30	6,297,271	773,764	12.3	3,859,943	61.3	1,663,564	26.4
	31	6,308,561	765,342	12.1	3,854,573	61.1	1,688,646	26.8
	2	6,321,366	756,721	12.0	3,855,773	61.0	1,708,872	27.0
	3	6,319,128	747,204	11.8	3,846,179	60.9	1,725,745	27.3

出典：千葉県年齢別・町丁字別人口（各年4月1日現在）

年齢5歳階級別人口構成

(単位：人)

年齢	男	女	総数	年齢	男	女	総数
0～4	17,201	16,191	33,392	55～59	32,911	30,353	63,264
5～9	19,893	18,892	38,785	60～64	26,343	25,119	51,462
10～14	21,644	20,516	42,160	65～69	26,573	27,099	53,672
15～19	23,219	22,419	45,638	70～74	32,215	36,852	69,067
20～24	27,832	26,518	54,350	75～79	24,257	30,007	54,264
25～29	26,456	24,947	51,403	80～84	18,536	22,886	41,422
30～34	27,152	24,749	51,901	85～89	9,639	14,570	24,209
35～39	30,415	27,839	58,254	90～94	2,822	6,608	9,430
40～44	33,869	32,346	66,215	95～99	471	2,089	2,560
45～49	43,177	41,276	84,453	100～	66	377	443
50～54	41,143	38,020	79,163	総数	485,834	489,673	975,507

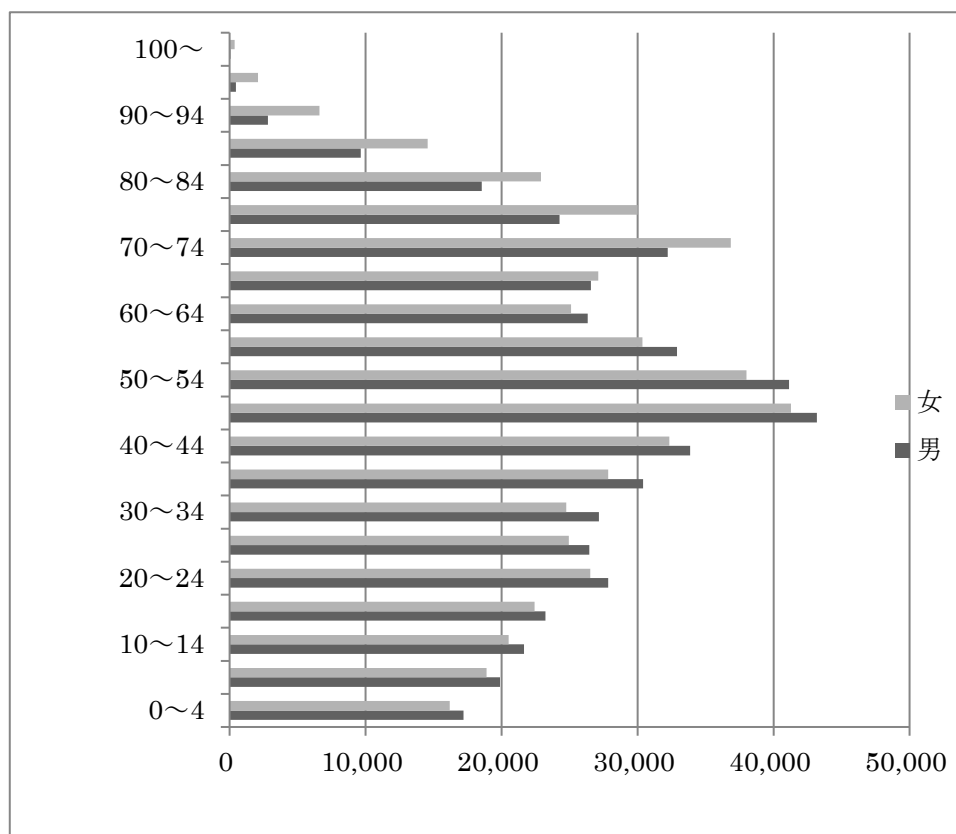

出典：千葉県年齢別・町丁字別人口（令和3年4月1日現在）

3 組織図

令和3年4月1日現在

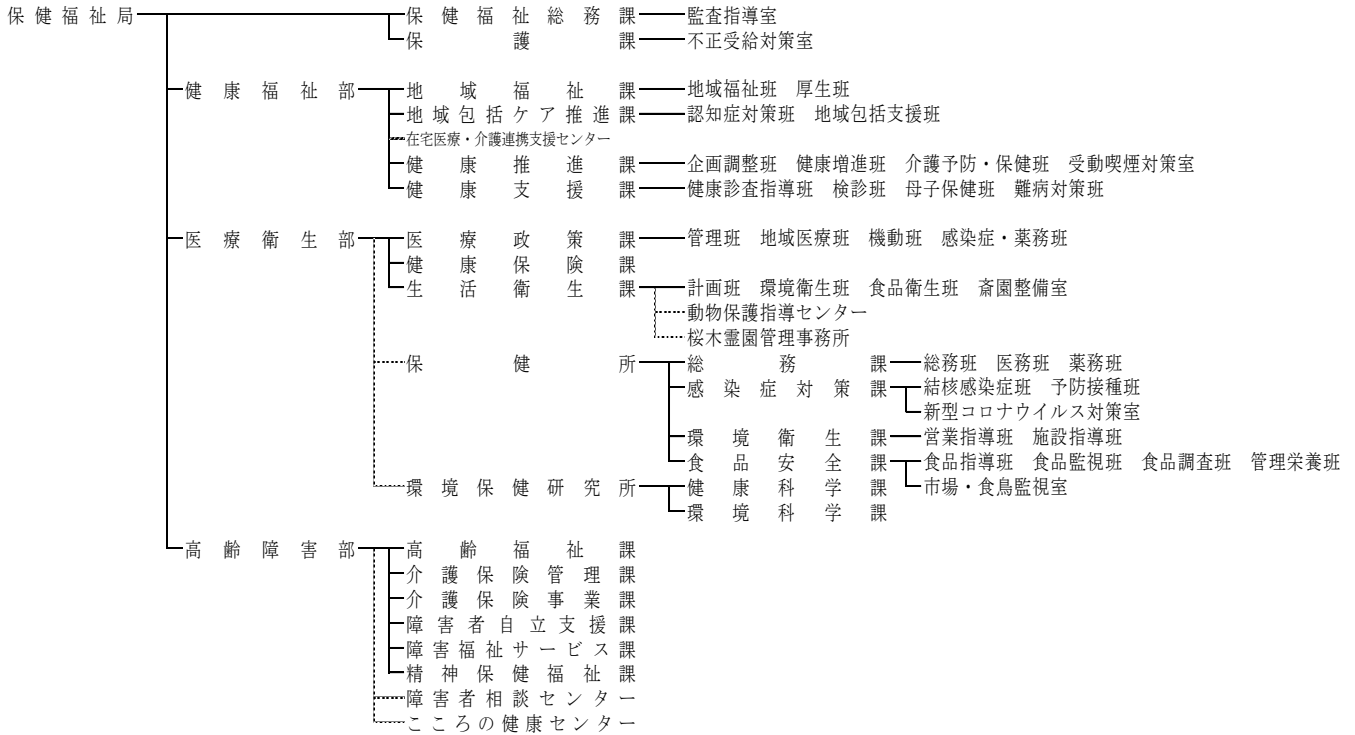

4 職種別人員配置

令和3年4月1日現在

職種	職種別職員数の内訳												
	総数	事務	医師	薬剤師	獣医師	保健師	看護師	准看護師	管理栄養士	衛生・臨床検査技師	歯科衛生士	診療放射線技師	その他技術
保健所総務課	17(1)	8(1)	1	6	1								1
感染症対策課	31(1)	6	1	7	1	15	1(1)						
環境衛生課	15			5	7					1			2
食品安全課	35(1)			15	16				4(1)				
保健所計	98(3)	14(1)	2	33	25	15	1(1)	4(1)	1			1	2
精神保健福祉課	15	14				1							
合計(1)	113(3)	28(1)	2	33	25	16	1(1)	4(1)	1	0		1	2

※ () 内は再任用職員数

5 健康相談・検査等

健康相談・検査等

令和3年4月1日現在

業務区分	実施日等	受付時間	予約	電話番号
被爆者検診	年 2 回	午前 9 : 30 ~ 11 : 30	不要	TEL 238-9920
結核相談	随 時	午前 9 : 00 ~ 12 : 00	不要	TEL 238-9974
		午後 1 : 00 ~ 5 : 00		
肝炎検査	第 2 火曜日	午前 11 : 00 ~ 11 : 30	必要	
H I V 抗体検査	第 2 ・ 4 火曜日	午後 2 : 00 ~ 3 : 00	必要 (匿名)	
H I V 休日抗体検査	年 4 回 (土曜日)	午前 10 : 00 ~ 11 : 00		
エイズカウンセラー相談	毎 週 火 曜 日	午前 10 : 00 ~ 12 : 00		
		午後 1 : 00 ~ 4 : 00		
	第 1 ・ 3 ・ 5 水曜日	午後 2 : 00 ~ 4 : 00		

※新型コロナウイルス感染症拡大防止のため、中止又は内容を変更して実施することがあります。