

保健所事業年報

令和 7 年度 版

(令和 6 年度統計)

千葉市保健所

目 次

第1章 保健所の概要

1 沿革.....	3
2 概況.....	7
(1) 千葉市の位置.....	7
(2) 保健関係施設の配置状況.....	7
(3) 千葉市の人口及び世帯等の状況.....	8
(4) 市内人口の年齢構成.....	9
3 組織図.....	11
4 職種別人員配置.....	11
5 健康相談等.....	12

第2章 各課の事業

第1節 総務課

1 医務・薬務.....	17
(1) 医療関係施設・従事者数の現況.....	17
(2) 医務関係立入検査.....	19
(3) 医務関係事務処理実績.....	19
(4) 薬務関係施設の現況.....	20
(5) 薬務関係立入検査.....	20
(6) 薬務関係事務処理実績.....	21
(7) 各種免許の取扱状況.....	23
(8) 医療安全相談窓口.....	23
2 原爆被爆者対策.....	24
(1) 被爆者健康手帳交付状況.....	24
(2) 被爆者健康診断実施状況.....	24
(3) 各種手当の支給状況.....	24
3 統計.....	25
(1) 年次別人口動態総覧.....	25
4 その他.....	27
(1) 千葉市地域保健臨床研修実施要綱に基づく 医師の臨床研修.....	27
(2) 保健所運営協議会.....	27

第2節 感染症対策課

1 結核予防事業.....	31
(1) 健康診断.....	31
(2) 患者管理.....	32
(3) 結核医療.....	33

(4) 結核菌検査.....	33
(5) 集団発生.....	33
2 感染症予防事業.....	34
(1) 1類感染症発生状況.....	34
(2) 2類感染症発生状況.....	34
(3) 3類感染症発生状況.....	34
(4) 4類感染症発生状況.....	35
(5) 5類感染症発生状況.....	36
(6) 調査件数.....	37
(7) 行政検査実施状況.....	37
(8) 感染症予防の普及啓発、施設への 訪問指導.....	38
(9) 感染防止対策を実施している医療機関 との連携.....	39
(10) 医療機関からの相談.....	39
3 エイズ予防事業.....	40
(1) HIV及びクラミジア・梅毒抗体検査実施 状況.....	40
(2) エイズ相談実施状況.....	40
(3) 性感染症に関する講演会実施状況.....	41
(4) 休日検査実施状況.....	41
4 新型コロナウイルス感染症対策事業.....	41
(1) 療養期間証明書発行状況.....	41

第3節 環境衛生課

1 環境衛生営業施設に関する主な業務.....	45
(1) 営業関係施設の状況.....	45
(2) 千葉市国家戦略特別区域外国人滞在施設 経営事業に関する条例に基づく認定の状況..	47
(3) 千葉市出張理容・出張美容に関する衛生管 理要綱に基づく届出の状況.....	47
(4) 千葉市旅館業営業許可指導要綱に基づく 指導状況.....	47
2 墓地、埋葬等に関する法律に基づく主な業務....	47
(1) 対象施設の許可及び調査件数.....	47
(2) 相談対応件数.....	48
3 家庭用品安全対策に関する主な業務.....	48
4 水道施設に関する主な業務.....	49
5 特定建築物に関する主な業務.....	50
6 建築物環境衛生管理事業の登録業務.....	51

7	化製場等に関する法律に基づく主な業務	52
8	遊泳用プールに関する主な業務	52
9	飲用井戸水に関する相談	52
10	シックハウス症候群等に関する住居衛生相談	53
	(1) 住居衛生相談	53
	(2) 衛生害虫相談件数	53
11	衛生教育、講習会等の実施	53
12	アスベスト健康相談、認定申請相談	53
13	環境衛生関連施設数の過去10年間の推移	54
	(1) 環境衛生関係営業施設(理美容所・旅館等)の 施設数の推移	54
	(2) 墓地・納骨堂の施設数の推移	54
	(3) 水道施設・特定建築物・遊泳用プールの 施設数の推移	54

第4節 食品安全課

1	食品衛生監視指導に関する事業	57
	(1) 食品営業施設等及びその監視状況	57
	(2) 食品等の検査	60
	(3) 食中毒	61
	(4) 食品等に係る苦情	61
	(5) 衛生教育	61
2	健康増進法に基づく給食施設指導事業等	62
	(1) 特定給食施設指導事業	62
	(2) 健康づくり応援店事業	63
	(3) 特別用途食品・保健機能食品等の栄養 成分表示相談窓口	63
	(4) 国民健康・栄養調査	63
	(5) 調理師試験及び免許交付状況	63
3	食鳥処理に関する事業	64
	(1) 食鳥検査結果	64
	(2) 認定小規模食鳥処理場の確認結果状況	64

凡例

- 各表中、年号表示のない資料は令和6年度分（令和6年4月1日～令和7年3月31日）、令和7年3月31日現在である。
- 各表の数字は、単位未満を四捨五入してある。したがって、合計表と内訳の計が一致しない場合がある。

表章記号の規約

計数のない場合	「 — 」
計数不詳の場合	「 … 」
数のありえない場合	「 . 」
単位の2分の1未満の場合	「 0 (0. 0) 」

保 健 所 の 概 要

1 沿革

- 昭和62. 4. 1 環境衛生局保健衛生部に保健所設置準備室発足
63. 3. 15 保健所法施行令を一部改正し、千葉市を32番目の保健所を設置する市として指定することが閣議決定される
4. 1 保健所法施行令の一部を改正する政令が施行され、千葉市が保健所法政令市となる
- 〃 千葉県中央保健所を千葉市に移管し、千葉市保健所を設置する
- 〃 (総務課、保健指導課、予防課、検査課、食品衛生課、環境衛生課)
- 〃 「千葉市保健所運営協議会」設置
- 〃 「千葉市結核診査協議会」設置
- 平成元. 2. 1 保健所及び関連施設の整備について協議を行うための機関として「千葉市保健所および関連施設整備計画検討委員会」を設置
2. 4. 1 「千葉市保健・医療・福祉サービス総合調整推進会議」設置
4. 2. 7 「千葉市保健医療計画」策定
4. 1 千葉市が政令指定都市へ移行
- 〃 「千葉市結核・感染症サーベイランス委員会」設置
5. 3. 8 千葉市総合保健医療センター開設
- 〃 千葉市動物保護指導センター開設
- 〃 千葉市環境保健研究所開設
4. 1 老人保健健康診査及び予防接種事業が保健医療課から保健予防課に移管される
11. 1 「千葉市エイズ対策推進会議」設置
6. 2. 14 「千葉市高齢者保健福祉計画」策定
4. 1 保健医療・衛生情報システム1次稼働
7. 1 地域保健法施行
7. 7. 1 高齢者相談窓口を各区役所福祉事務所に設置
8. 4. 1 「千葉市地方精神保健福祉審議会」設置
- 〃 精神保健福祉事業開始
9. 8. 1 福祉局と環境衛生局保健衛生部とを統合し、保健福祉局を新設する
- 〃 保健センターを区役所組織に編入する
- 〃 総務課に地域保健推進室新設
- 〃 保健指導課に検診係を新設し、保健予防課から業務を移管
- 〃 保健指導課から母子保健係が保健予防課へ移管

- 10. 9. 30 要介護認定モデル事業を各区において実施（～11. 30）
- 11. 4. 1 「感染症診査協議会」設置
 - 7. 1 保健福祉総合相談窓口（高齢者相談窓口の拡充）を各区福祉事務所に設置
- 12. 4. 1 介護保険制度が施行される
 - 〃 食肉衛生検査所と保健所食品衛生課中央卸売市場検査係を統合し、食品衛生検査所とする
- 13. 3. 30 「千葉市総合保健福祉計画」を策定
 - 〃 「千葉市児童保健福祉推進計画」「千葉市障害者保健福祉推進計画」「千葉市地域保健福祉推進計画」「千葉市保健医療計画」を策定
- 14. 4. 1 保健所精神保健福祉課、感染症対策課を新設、保健予防課を廃止
 - 〃 母子保健係が保健指導課へ移管
- 10. 15 保健所ホームページ開設
- 12. 12 「新世紀ちば健康プラン」を策定
- 16. 4. 1 クリニック廃止
 - 〃 不妊専門相談センター設置
 - 7. 15 医療安全相談窓口を設置
- 17. 4. 1 若葉保健福祉センター開設
 - 〃 千葉市ぜんそく等小児指定疾患医療費助成事業により医療費を助成
- 18. 4. 1 総務課地域保健推進室廃止
- 19. 4. 1 美浜保健福祉センター開設
 - 〃 緑保健福祉センター開設
 - 10. 22 中央保健福祉センター開設
- 20. 4. 1 保健所食品衛生検査所を食品衛生課に統合し、名称を食品安全課に改め、食品安全課内に市場・食鳥監視室を設置
- 21. 4. 1 総務課医務係を総務課医務薬務係に改める
- 22. 4. 1 花見川保健福祉センター開設
 - 〃 稲毛保健福祉センター開設
- 22. 4. 1 精神保健福祉課を廃止し、業務を総務課及び各区保健福祉センターへ移管
 - 〃 総務課医務薬務係を医務係と薬務係に改める

23. 4. 1 健康部健康企画課と保健所保健指導課を再編し、健康部健康支援課を新設
- 〃 食品安全課に管理栄養係を新設し、保健指導課の業務の一部を移管
- 〃 総務課に精神保健福祉室を新設
25. 4. 1 健康支援課地域保健係を新設
26. 7. 1 総務課精神保健福祉室を廃止し、高齢障害部精神保健福祉課を新設
- 令和2. 4. 1 健康支援課に健康診査指導班及び難病対策班を新設し、健康保険課及び医療政策課の業務の一部を移管
- 健康支援課地域保健班及び健康増進班を廃止し、業務を健康福祉部健康推進課へ移管
- 令和3. 4. 1 感染症対策課に新型コロナウイルス対策室を新設
- 令和6. 4. 1 感染症対策課予防接種班を廃止し、業務を医療衛生部医療政策課へ移管
- 感染症対策課新型コロナウイルス対策室を廃止

歴 代 所 長

代	所 長 名	在 職 期 間
初 代	稲田 正實	昭和 63 年 4 月 1 日 ～ 平成 5 年 3 月 31 日
2 代	今野 邦雄	平成 5 年 4 月 1 日 ～ 平成 8 年 3 月 31 日
3 代	西村 明	平成 8 年 4 月 1 日 ～ 平成 12 年 3 月 31 日
4 代	小倉 敬一	平成 12 年 4 月 1 日 ～ 平成 16 年 3 月 31 日
5 代	石川 洋	平成 16 年 4 月 1 日 ～ 平成 21 年 3 月 31 日
6 代	池上 宏	平成 21 年 4 月 1 日 ～ 平成 25 年 3 月 31 日
7 代	山口 淳一	平成 25 年 4 月 1 日 ～ 平成 30 年 3 月 31 日
8 代	大塚 正毅	平成 30 年 4 月 1 日 ～ 令和 2 年 7 月 31 日
9 代	山口 淳一	令和 2 年 8 月 1 日 ～ 令和 7 年 3 月 31 日
10 代	椎名 政昭	令和 7 年 4 月 1 日 ～

2 概況

(1) 千葉市の位置

本市は、東経 140 度 7 分、北緯 35 度 36 分に位置し、千葉県ほぼ中央部にあたり、首都東京まで約 40 km の地点にある。また、県内幹線道路及び JR・私鉄などの鉄道の起点として、さらに情報通信網の起終点として、県都にふさわしい要衝の地にある。

(2) 保健関係施設の配置状況

本市は、中央区、花見川区、稲毛区、若葉区、緑区及び美浜区の 6 区から構成されており、主な保健関係施設は図のとおりである。

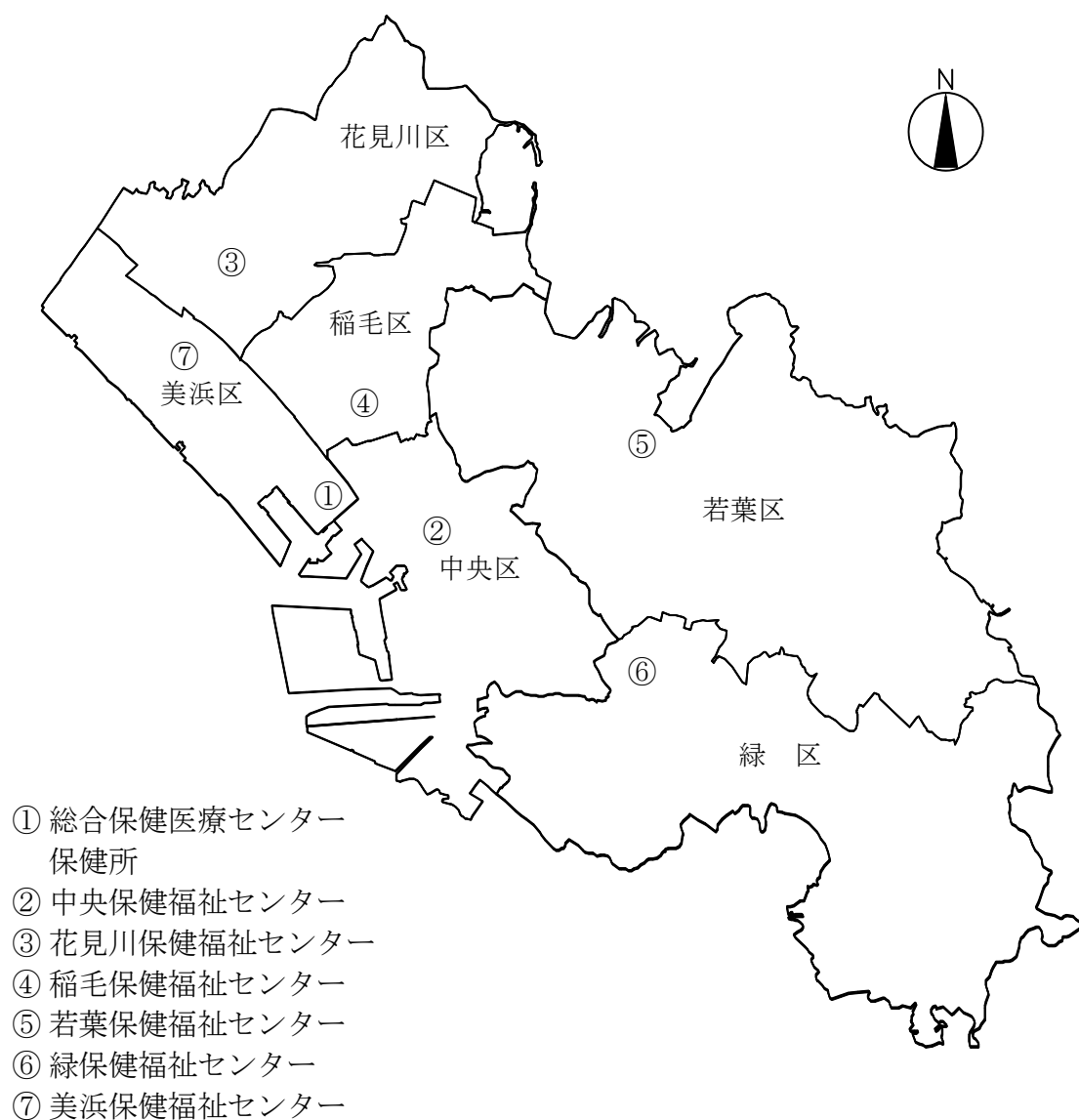

※保健所は、総合保健医療センターの大規模改修工事に伴い、千葉ポートサイドタワー11階・12階（中央区問屋町1番35号）へ移転中

(3) 千葉市の人口及び世帯等の状況

区分	世帯数	人口			人口 密度 (1 k m ² 当たり)	面積 (km ²)
		総数	男	女		
千 葉 市	482,902	987,619	485,505	502,114	3,634.2	271.76
中 央 区	120,967	220,956	109,933	111,023	4,942.0	44.71
花 見 川 区	86,909	177,409	87,002	90,407	5,188.9	34.19
稲 毛 区	79,696	160,884	80,278	80,606	7,581.7	21.22
若 葉 区	67,693	144,296	71,561	72,735	1,713.9	84.19
緑 区	53,514	128,271	62,300	65,971	1,936.2	66.25
美 浜 区	74,123	155,803	74,431	81,372	7,349.2	21.20
千 葉 県 計	2,950,508	6,278,102	3,108,154	3,169,948	1,217.5	5,156.48

出典：(人口) 令和7年8月1日現在 千葉県毎月常住人口調査

(面積) 国土地理院 令和6年10月全国都道府県市区町村別面積調

(4) 市内人口の年齢構成

市内人口の年齢構成は下記のとおりで、年少人口の割合は 10.8%、生産年齢人口は 63.0%、老年人口は 26.2%となっており、生産年齢人口の割合は県よりも高くなっている。

年齢構成の推移

(単位：人)

	年	総人口	年少人口		生産年齢人口		老年人口	
			15歳未満	%	15-64歳	%	65歳以上	%
千葉市	2	973,121	116,143	11.9	604,095	62.1	252,883	26.0
	3	975,507	114,337	11.7	606,103	62.1	255,067	26.1
	4	975,947	112,580	11.5	607,051	62.2	256,316	26.3
	5	977,086	110,420	11.3	609,921	62.4	256,745	26.3
	6	980,931	108,330	11.0	615,074	62.7	257,527	26.3
	7	984,357	106,166	10.8	620,078	63.0	258,113	26.2
中央区	2	209,239	24,476	11.7	137,124	65.5	47,639	22.8
	3	210,334	24,007	11.4	138,359	65.8	47,968	22.8
	4	211,004	23,755	11.3	139,076	65.9	48,173	22.8
	5	212,396	23,388	11.0	140,736	66.3	48,272	22.7
	6	215,098	23,081	10.7	143,600	66.8	48,417	22.5
	7	217,690	22,775	10.5	146,469	67.3	48,446	22.3
花見川区	2	177,257	19,348	10.9	108,868	61.4	49,041	27.7
	3	176,913	18,930	10.7	108,732	61.5	49,251	27.8
	4	176,762	18,642	10.5	108,791	61.5	49,329	27.9
	5	176,823	18,378	10.4	109,337	61.8	49,108	27.8
	6	177,156	18,096	10.2	110,155	62.2	48,905	27.6
	7	176,977	17,696	10.0	110,747	62.6	48,534	27.4
稲毛区	2	157,914	19,185	12.1	96,816	61.3	41,913	26.5
	3	158,229	18,920	12.0	97,011	61.3	42,298	26.7
	4	157,804	18,388	11.7	96,874	61.4	42,542	27.0
	5	157,730	17,923	11.4	97,254	61.7	42,553	27.0
	6	157,719	17,325	11.0	97,627	61.9	42,767	27.1
	7	158,409	16,890	10.7	98,526	62.2	42,993	27.1
若葉区	2	149,418	16,242	10.9	87,350	58.5	45,826	30.7
	3	148,947	15,869	10.7	87,103	58.5	45,975	30.9
	4	148,034	15,602	10.5	86,746	58.6	45,686	30.9
	5	147,591	15,308	10.4	86,808	58.8	45,475	30.8
	6	147,179	14,963	10.2	86,876	59.0	45,340	30.8
	7	146,771	14,634	10.0	87,075	59.3	45,062	30.7
緑区	2	129,837	18,500	14.2	82,111	63.2	29,226	22.5
	3	130,033	18,217	14.0	81,936	63.0	29,880	23.0
	4	130,077	17,917	13.8	81,712	62.8	30,448	23.4
	5	129,874	17,532	13.5	81,348	62.6	30,994	23.9
	6	129,531	17,056	13.2	80,920	62.5	31,555	24.4
	7	129,056	16,507	12.8	80,529	62.4	32,020	24.8
美浜区	2	149,456	18,392	12.3	91,826	61.4	39,238	26.3
	3	151,051	18,394	12.2	92,962	61.5	39,695	26.3
	4	152,266	18,276	12.0	93,852	61.6	40,138	26.4
	5	152,672	17,891	11.7	94,438	61.9	40,343	26.4
	6	154,248	17,809	11.5	95,896	62.2	40,543	26.3
	7	155,454	17,664	11.4	96,732	62.2	41,058	26.4
千葉県	2	6,321,366	756,721	12.0	3,855,773	61.0	1,708,872	27.0
	3	6,319,128	747,204	11.8	3,846,179	60.9	1,725,745	27.3
	4	6,305,476	736,282	11.7	3,834,066	60.8	1,735,128	27.5
	5	6,307,481	724,299	11.5	3,845,562	61.0	1,737,620	27.5
	6	6,308,398	709,203	11.2	3,857,172	61.1	1,742,023	27.6
	7	6,309,089	694,179	11.0	3,873,182	61.4	1,741,728	27.6

出典：千葉県年齢別・町丁字別人口（各年4月1日現在）

年齢 5 歳階級別人口構成

(単位：人)

年齢	男	女	総数	年齢	男	女	総数
0～4	15,577	14,631	30,208	55～59	39,142	36,239	75,381
5～9	18,410	17,468	35,878	60～64	30,873	28,793	59,666
10～14	20,632	19,448	40,080	65～69	24,629	24,471	49,100
15～19	22,393	21,464	43,857	70～74	25,803	28,132	53,935
20～24	28,628	28,144	56,772	75～79	26,823	33,466	60,289
25～29	29,299	27,861	57,160	80～84	20,567	28,268	48,835
30～34	27,996	25,848	53,844	85～89	11,994	17,686	29,680
35～39	28,873	26,587	55,460	90～94	4,148	8,511	12,659
40～44	31,526	29,354	60,880	95～99	676	2,493	3,169
45～49	35,865	34,354	70,219	100～	47	399	446
50～54	44,412	42,427	86,839	総数	488,313	496,044	984,357

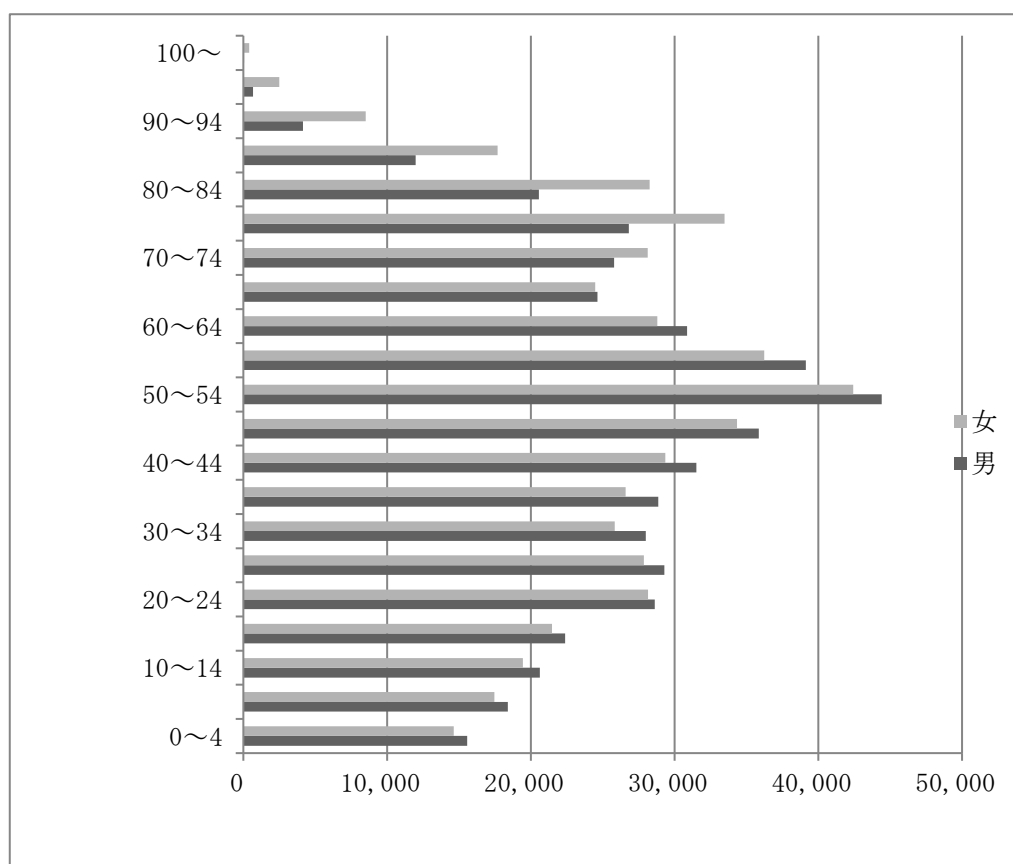

出典：千葉県年齢別・町丁字別人口（令和 7 年 4 月 1 日現在）

3 組織図

令和7年4月1日現在

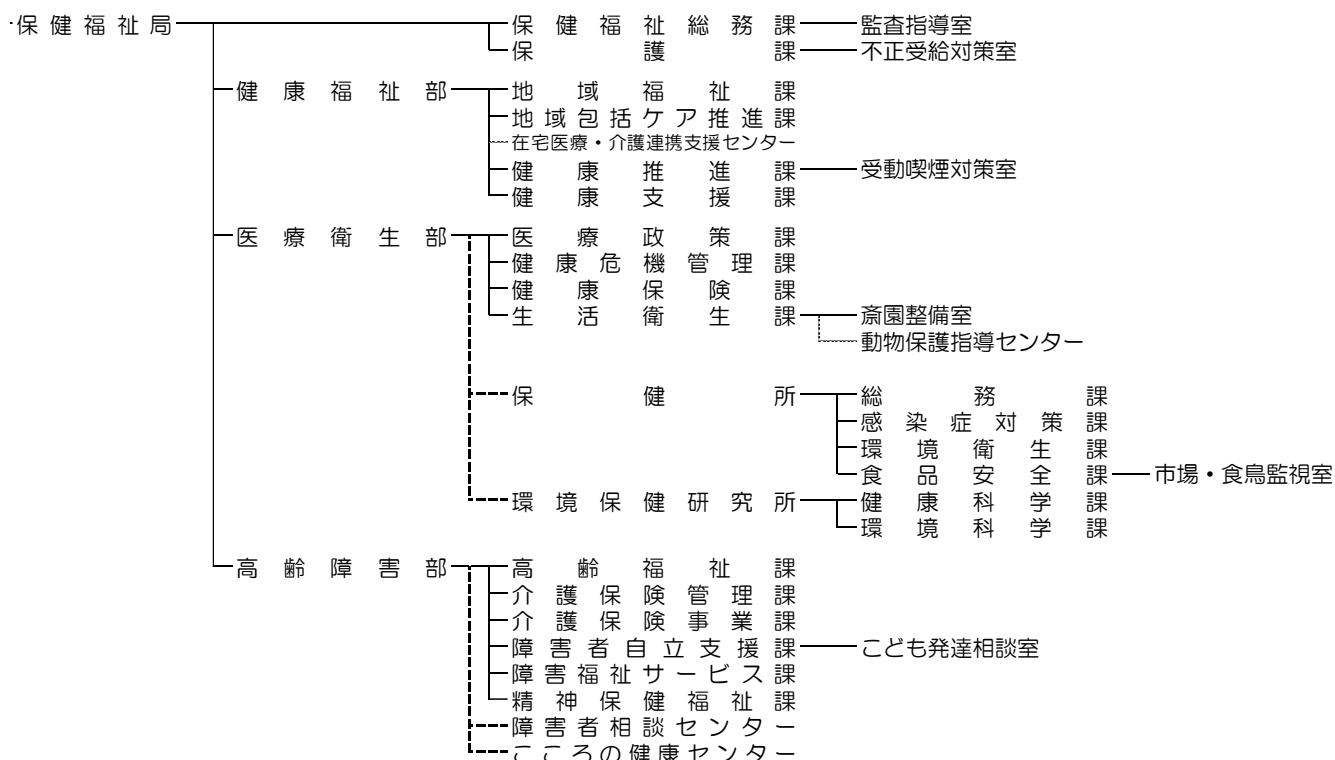

4 職種別人員配置

令和7年4月1日現在

職種	職種別職員数の内訳								
	総数	事務	医師	薬剤師	獣医師	保健師	管理栄養士	診療放射線技師	技術（機械）
保健所総務課	18 (1)	8 (1)	1	7	1			1	
感染症対策課	25	3		8	6	8			
環境衛生課	14			11	2				1
食品安全課	32			13	16		3		
保健所計	89 (1)	11 (1)	1	39	25	8	3	1	1
精神保健福祉課	15	14				1			
合計	104 (1)	25 (1)	1	39	25	9	3	1	1

（注1）（ ）内は再任用職員数

（注2）総務課に所長及び兼務である次長3を含む。

5 健康相談等

令和7年4月1日現在

業務区分	実施日等	受付時間	予約	電話番号
被爆者検診	年 2 回	午前 9 : 30 ~ 10 : 30	必要	Tel 238-9920
結核相談	随 時	午前 9 : 00 ~ 12 : 00	不要	Tel 238-9974
		午後 1 : 00 ~ 5 : 00		
エイズカウンセラー相談	毎 週 火 曜 日	午前 10 : 00 ~ 12 : 00	必要 (匿名)	Tel 307-7273
		午後 1 : 00 ~ 4 : 00		

(注) 中止又は内容を変更して実施することがあります。