

インフルエンザ別発生状況（定点当たりの報告数； 2023年第36週-2024年第35週）

| 月    | 9月    |       |       |       | 10月   |       |       |       | 11月   |       |       |       |       |
|------|-------|-------|-------|-------|-------|-------|-------|-------|-------|-------|-------|-------|-------|
|      | 週     | 36週   | 37週   | 38週   | 39週   | 40週   | 41週   | 42週   | 43週   | 44週   | 45週   | 46週   | 47週   |
| 全体   | 9.71  | 11.93 | 9.61  | 13.11 | 13.18 | 12.96 | 20.07 | 17.07 | 16.71 | 12.68 | 15.29 | 18.21 | 16.64 |
| 中央区  | 17.40 | 15.60 | 16.40 | 15.20 | 22.20 | 15.80 | 28.00 | 23.20 | 26.80 | 20.20 | 22.00 | 30.80 | 28.40 |
| 花見川区 | 11.50 | 7.75  | 4.50  | 9.25  | 6.00  | 9.00  | 11.50 | 8.75  | 6.50  | 6.00  | 8.75  | 14.75 | 14.00 |
| 稲毛区  | 9.75  | 22.25 | 13.75 | 15.50 | 11.50 | 9.50  | 24.50 | 21.00 | 17.00 | 12.50 | 9.75  | 16.25 | 13.75 |
| 若葉区  | 4.00  | 9.50  | 11.75 | 16.00 | 10.75 | 15.75 | 21.75 | 14.50 | 13.50 | 12.50 | 17.75 | 18.25 | 15.00 |
| 緑区   | 8.60  | 9.20  | 7.00  | 11.60 | 17.80 | 16.00 | 19.80 | 27.20 | 24.60 | 16.80 | 21.20 | 14.20 | 15.80 |
| 美浜区  | 6.83  | 8.67  | 5.33  | 11.67 | 9.33  | 11.17 | 15.33 | 8.17  | 10.50 | 7.67  | 11.17 | 14.67 | 12.33 |

| 月    | 12月   |       |       |       | 1月    |       |       |       | 2月    |       |       |       |       |
|------|-------|-------|-------|-------|-------|-------|-------|-------|-------|-------|-------|-------|-------|
|      | 週     | 49週   | 50週   | 51週   | 52週   | 1週    | 2週    | 3週    | 4週    | 5週    | 6週    | 7週    | 8週    |
| 全体   | 19.21 | 24.54 | 22.54 | 20.04 | 8.21  | 13.86 | 19.61 | 17.79 | 17.39 | 16.32 | 17.89 | 15.57 | 13.39 |
| 中央区  | 28.80 | 50.00 | 37.20 | 32.60 | 16.60 | 28.40 | 37.20 | 31.00 | 23.00 | 23.00 | 25.80 | 25.60 | 18.80 |
| 花見川区 | 13.50 | 11.50 | 10.75 | 8.75  | 1.75  | 9.50  | 12.25 | 9.75  | 15.75 | 14.00 | 11.50 | 10.00 | 7.25  |
| 稲毛区  | 15.25 | 20.75 | 27.75 | 20.75 | 8.00  | 12.25 | 16.25 | 12.00 | 19.00 | 16.25 | 21.00 | 15.25 | 11.75 |
| 若葉区  | 17.50 | 27.75 | 25.50 | 29.25 | 11.75 | 15.75 | 29.25 | 26.00 | 22.25 | 18.25 | 14.00 | 15.25 | 10.25 |
| 緑区   | 20.80 | 17.00 | 19.20 | 15.00 | 6.60  | 8.00  | 12.00 | 16.20 | 15.20 | 15.80 | 17.80 | 15.00 | 21.20 |
| 美浜区  | 17.50 | 18.67 | 15.50 | 10.75 | 4.67  | 9.33  | 12.00 | 11.83 | 11.33 | 11.50 | 16.17 | 11.83 | 9.67  |

| 月    | 3月    |       |       |       | 4月   |      |      |     | 5月  |     |     |     |     |     |
|------|-------|-------|-------|-------|------|------|------|-----|-----|-----|-----|-----|-----|-----|
|      | 週     | 10週   | 11週   | 12週   | 13週  | 14週  | 15週  | 16週 | 17週 | 18週 | 19週 | 20週 | 21週 | 22週 |
| 全体   | 20.71 | 22.32 | 19.79 | 13.96 | 4.57 | 2.25 | 1.54 |     |     |     |     |     |     |     |
| 中央区  | 27.40 | 29.60 | 27.40 | 16.80 | 7.00 | 2.20 | 1.40 |     |     |     |     |     |     |     |
| 花見川区 | 13.75 | 20.00 | 9.25  | 4.50  | 3.80 | 1.00 | 2.00 |     |     |     |     |     |     |     |
| 稲毛区  | 26.25 | 17.25 | 16.00 | 9.25  | 3.50 | 2.00 | 0.50 |     |     |     |     |     |     |     |
| 若葉区  | 14.50 | 12.25 | 16.00 | 14.75 | 4.00 | 3.50 | 3.25 |     |     |     |     |     |     |     |
| 緑区   | 28.20 | 32.20 | 33.00 | 25.40 | 6.00 | 2.75 | 0.25 |     |     |     |     |     |     |     |
| 美浜区  | 14.00 | 19.67 | 14.50 | 11.00 | 3.33 | 2.33 | 1.67 |     |     |     |     |     |     |     |

| 月    | 6月 |     |     |     | 7月  |     |     |     | 8月  |     |     |     |     |     |
|------|----|-----|-----|-----|-----|-----|-----|-----|-----|-----|-----|-----|-----|-----|
|      | 週  | 23週 | 24週 | 25週 | 26週 | 27週 | 28週 | 29週 | 30週 | 31週 | 32週 | 33週 | 34週 | 35週 |
| 全体   |    |     |     |     |     |     |     |     |     |     |     |     |     |     |
| 中央区  |    |     |     |     |     |     |     |     |     |     |     |     |     |     |
| 花見川区 |    |     |     |     |     |     |     |     |     |     |     |     |     |     |
| 稲毛区  |    |     |     |     |     |     |     |     |     |     |     |     |     |     |
| 若葉区  |    |     |     |     |     |     |     |     |     |     |     |     |     |     |
| 緑区   |    |     |     |     |     |     |     |     |     |     |     |     |     |     |
| 美浜区  |    |     |     |     |     |     |     |     |     |     |     |     |     |     |

流行発生警報基準値(30.0/定点)以上のもの

凡例: 流行発生注意報基準値・流行発生警報終息基準値(10.0/定点)以上のもの  
 発生の報告があったもの

※ ここでいう「基準値」とは、国が医療機関に警報する目的で定められた値であり、千葉市はこれを流行発生の参考として市民の皆様にお知らせしています。

# インフルエンザ区別発生状況 ( 2023年第36週-2024年第35週 )

( 流行発生警報開始基準値:30.0 流行発生注意報基準値・流行発生警報終息基準値:10.0 )

報告数/定点

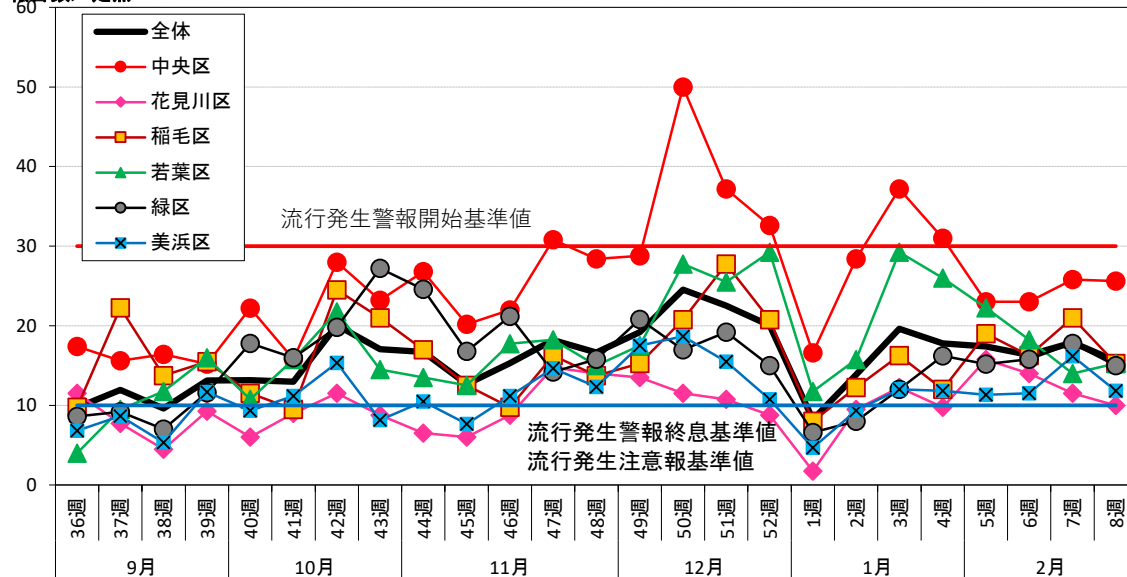

報告数/定点

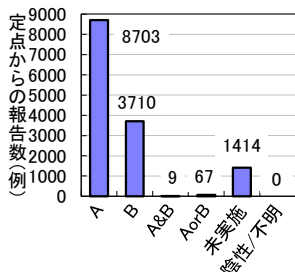
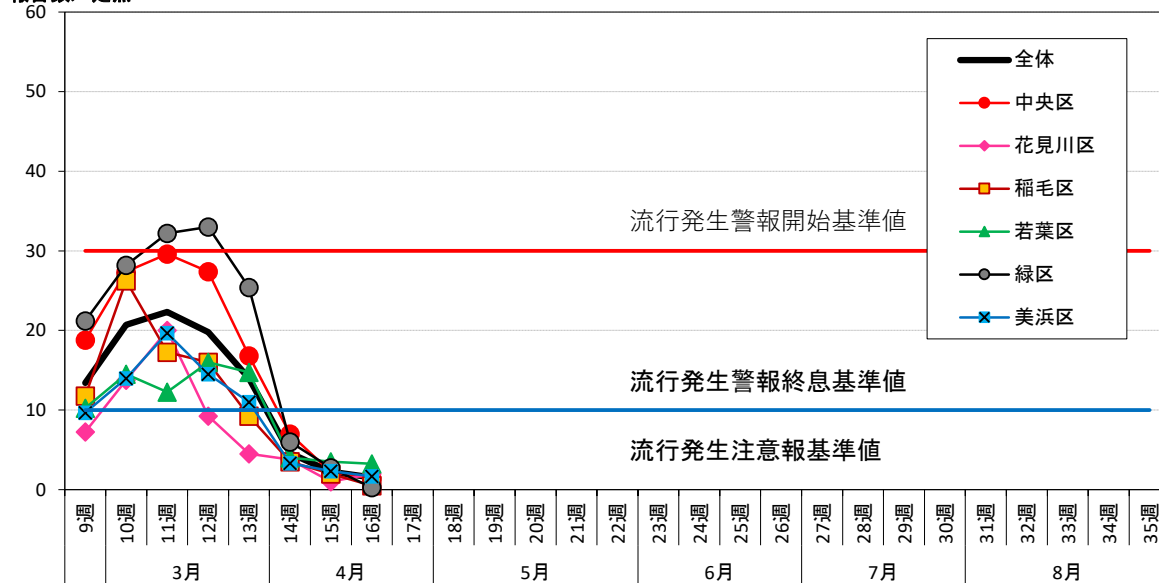

型別迅速診断結果(累積)

2023年第36週-2024年第16週 n=13903

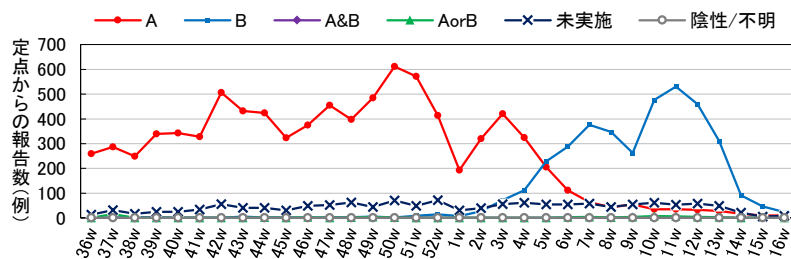

インフルエンザ型別迅速診断結果(週別)

2023年第36週-2024年第16週

|        | 累計          | 割合           |
|--------|-------------|--------------|
| 0-5ヶ月  | 35          | 0.3%         |
| 6-11ヶ月 | 90          | 0.6%         |
| 1歳     | 305         | 2.2%         |
| 2歳     | 382         | 2.7%         |
| 3歳     | 516         | 3.7%         |
| 4歳     | 659         | 4.7%         |
| 5歳     | 820         | 5.9%         |
| 6歳     | 965         | 6.9%         |
| 7歳     | <b>1151</b> | <b>8.3%</b>  |
| 8歳     | <b>1241</b> | <b>8.9%</b>  |
| 9歳     | 1048        | 7.5%         |
| 10-14  | <b>3588</b> | <b>25.8%</b> |
| 15-19  | 873         | 6.3%         |
| 20-29  | 512         | 3.7%         |
| 30-39  | 566         | 4.1%         |
| 40-49  | 611         | 4.4%         |
| 50-59  | 339         | 2.4%         |
| 60-69  | 110         | 0.8%         |
| 70-79  | 64          | 0.5%         |
| 80歳-   | 28          | 0.2%         |
| 合計     | 13903       | 100.0%       |

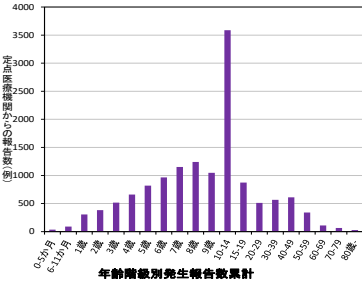

|        | 13週 | 14週       | 15週      | 16週       |
|--------|-----|-----------|----------|-----------|
| 0-5ヶ月  | 2   | 0         | 0        | 0         |
| 6-11ヶ月 | 4   | 2         | 2        | 0         |
| 1歳     | 8   | 5         | 2        | 2         |
| 2歳     | 8   | <b>12</b> | 4        | 1         |
| 3歳     | 11  | 6         | 2        | 3         |
| 4歳     | 18  | 9         | 3        | 3         |
| 5歳     | 22  | 7         | 5        | <b>4</b>  |
| 6歳     | 43  | 5         | 3        | 3         |
| 7歳     | 44  | 8         | <b>6</b> | 0         |
| 8歳     | 46  | 13        | 2        | 2         |
| 9歳     | 43  | 7         | 3        | 3         |
| 10-14  | 87  | 28        | 16       | <b>8</b>  |
| 15-19  | 19  | 5         | 3        | 2         |
| 20-29  | 7   | 6         | 3        | <b>5</b>  |
| 30-39  | 8   | 5         | <b>7</b> | 3         |
| 40-49  | 12  | 8         | 1        | 2         |
| 50-59  | 6   | 2         | 1        | 1         |
| 60-69  | 0   | 0         | 0        | 1         |
| 70-79  | 3   | 0         | 0        | 0         |
| 80歳-   | 0   | 0         | 0        | 0         |
| 合計     | 391 | 128       | 63       | <b>43</b> |

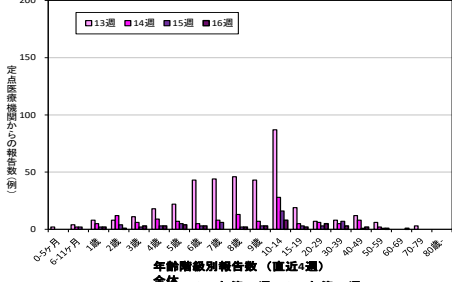

|        | 累計          | 割合           |
|--------|-------------|--------------|
| 0-5ヶ月  | 14          | 0.2%         |
| 6-11ヶ月 | 38          | 0.5%         |
| 1歳     | 163         | 2.2%         |
| 2歳     | 202         | 2.7%         |
| 3歳     | 273         | 3.7%         |
| 4歳     | 336         | 4.5%         |
| 5歳     | 448         | 6.0%         |
| 6歳     | 522         | 7.0%         |
| 7歳     | <b>629</b>  | <b>8.4%</b>  |
| 8歳     | <b>661</b>  | <b>8.9%</b>  |
| 9歳     | 556         | 7.5%         |
| 10-14  | <b>2043</b> | <b>27.4%</b> |
| 15-19  | 533         | 7.2%         |
| 20-29  | 267         | 3.6%         |
| 30-39  | 244         | 3.3%         |
| 40-49  | 262         | 3.5%         |
| 50-59  | 180         | 2.4%         |
| 60-69  | 42          | 0.6%         |
| 70-79  | 24          | 0.3%         |
| 80歳-   | 16          | 0.2%         |
| 合計     | 7453        | 100.0%       |

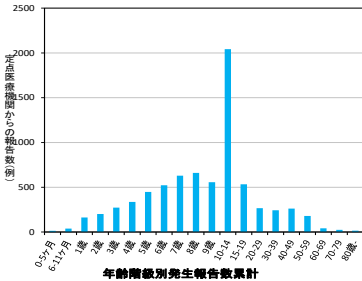

|        | 13週 | 14週      | 15週      | 16週       |
|--------|-----|----------|----------|-----------|
| 0-5ヶ月  | 0   | 0        | 0        | 0         |
| 6-11ヶ月 | 2   | 1        | 0        | 0         |
| 1歳     | 3   | 4        | 1        | 1         |
| 2歳     | 5   | 4        | 2        | 1         |
| 3歳     | 5   | 4        | 1        | 1         |
| 4歳     | 10  | <b>6</b> | <b>3</b> | 1         |
| 5歳     | 12  | 4        | 2        | 0         |
| 6歳     | 23  | 2        | 2        | 1         |
| 7歳     | 26  | <b>5</b> | <b>3</b> | 0         |
| 8歳     | 25  | <b>5</b> | 1        | 1         |
| 9歳     | 24  | 2        | 2        | 2         |
| 10-14  | 58  | <b>9</b> | <b>8</b> | <b>7</b>  |
| 15-19  | 12  | 1        | <b>3</b> | 2         |
| 20-29  | 4   | 3        | 2        | 0         |
| 30-39  | 1   | <b>3</b> | <b>3</b> | 0         |
| 40-49  | 3   | <b>5</b> | 0        | 1         |
| 50-59  | 4   | 1        | 0        | 1         |
| 60-69  | 0   | 0        | 0        | 0         |
| 70-79  | 2   | 0        | 0        | 0         |
| 80歳-   | 0   | 0        | 0        | 0         |
| 合計     | 219 | 59       | 33       | <b>22</b> |

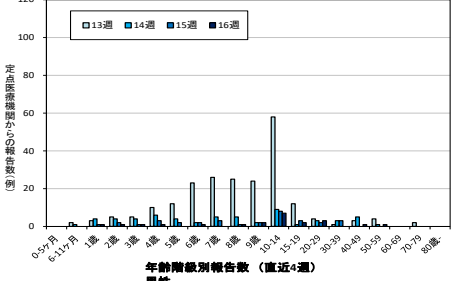

|        | 累計          | 割合           |
|--------|-------------|--------------|
| 0-5ヶ月  | 21          | 0.3%         |
| 6-11ヶ月 | 52          | 0.8%         |
| 1歳     | 142         | 2.2%         |
| 2歳     | 180         | 2.8%         |
| 3歳     | 243         | 3.8%         |
| 4歳     | 323         | 5.0%         |
| 5歳     | 372         | 5.8%         |
| 6歳     | 443         | 6.9%         |
| 7歳     | <b>522</b>  | <b>8.1%</b>  |
| 8歳     | <b>580</b>  | <b>9.0%</b>  |
| 9歳     | 492         | 7.6%         |
| 10-14  | <b>1545</b> | <b>24.0%</b> |
| 15-19  | 340         | 5.3%         |
| 20-29  | 245         | 3.8%         |
| 30-39  | 322         | 5.0%         |
| 40-49  | 349         | 5.4%         |
| 50-59  | 159         | 2.5%         |
| 60-69  | 68          | 1.1%         |
| 70-79  | 40          | 0.6%         |
| 80歳-   | 12          | 0.2%         |
| 合計     | 6450        | 100.0%       |

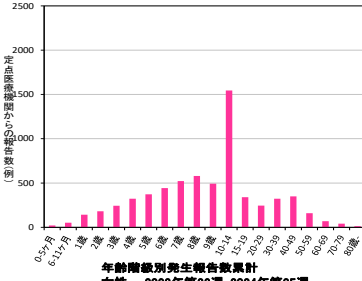

|        | 13週 | 14週       | 15週      | 16週       |
|--------|-----|-----------|----------|-----------|
| 0-5ヶ月  | 2   | 0         | 0        | 0         |
| 6-11ヶ月 | 2   | 1         | 2        | 0         |
| 1歳     | 5   | 1         | 1        | 1         |
| 2歳     | 3   | <b>8</b>  | 2        | 0         |
| 3歳     | 6   | 2         | 1        | 2         |
| 4歳     | 8   | 3         | 0        | 2         |
| 5歳     | 10  | 3         | <b>3</b> | 4         |
| 6歳     | 20  | 3         | <b>2</b> | 2         |
| 7歳     | 18  | 3         | <b>3</b> | 0         |
| 8歳     | 21  | <b>8</b>  | 1        | 1         |
| 9歳     | 19  | 5         | 1        | 1         |
| 10-14  | 29  | <b>19</b> | <b>8</b> | 1         |
| 15-19  | 7   | 4         | 0        | 0         |
| 20-29  | 3   | 3         | 1        | 2         |
| 30-39  | 2   | <b>4</b>  | <b>3</b> | 0         |
| 40-49  | 9   | 3         | 1        | 1         |
| 50-59  | 2   | 1         | 1        | 0         |
| 60-69  | 0   | 0         | 0        | 0         |
| 70-79  | 1   | 0         | 0        | 0         |
| 80歳-   | 0   | 0         | 0        | 0         |
| 合計     | 172 | 69        | 30       | <b>21</b> |

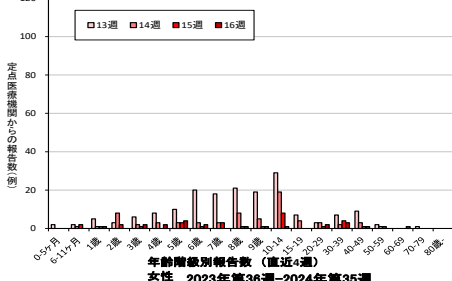

凡例:

上位1位 上位2位 上位3位

今シーズン発生報告数の累計

|        | 全体          | 男           | 女           |
|--------|-------------|-------------|-------------|
| 0-5ヶ月  | 35          | 14          | 21          |
| 6-11ヶ月 | 90          | 38          | 52          |
| 1歳     | 305         | 163         | 142         |
| 2歳     | 382         | 202         | 180         |
| 3歳     | 516         | 273         | 243         |
| 4歳     | 659         | 336         | 323         |
| 5歳     | 820         | 448         | 372         |
| 6歳     | 965         | 522         | 443         |
| 7歳     | <b>1151</b> | <b>629</b>  | <b>522</b>  |
| 8歳     | <b>1241</b> | <b>661</b>  | <b>580</b>  |
| 9歳     | 1048        | 556         | 492         |
| 10-14  | <b>3588</b> | <b>2043</b> | <b>1545</b> |
| 15-19  | 873         | 533         | 340         |
| 20-29  | 512         | 267         | 245         |
| 30-39  | 566         | 244         | 322         |
| 40-49  | 611         | 262         | 349         |
| 50-59  | 339         | 180         | 159         |
| 60-69  | 110         | 42          | 68          |
| 70-79  | 64          | 24          | 40          |
| 80歳-   | 28          | 16          | 12          |
| 合計     | 13903       | 7453        | 6450        |

累計の割合

|        | 全体           | 男            | 女            |
|--------|--------------|--------------|--------------|
| 0-5ヶ月  | 0.3%         | 0.2%         | 0.3%         |
| 6-11ヶ月 | 0.6%         | 0.5%         | 0.8%         |
| 1歳     | 2.2%         | 2.2%         | 2.2%         |
| 2歳     | 2.7%         | 2.7%         | 2.8%         |
| 3歳     | 3.7%         | 3.7%         | 3.8%         |
| 4歳     | 4.7%         | 4.5%         | 5.0%         |
| 5歳     | 5.9%         | 6.0%         | 5.8%         |
| 6歳     | 6.9%         | 7.0%         | 6.9%         |
| 7歳     | <b>8.3%</b>  | <b>8.4%</b>  | <b>8.1%</b>  |
| 8歳     | <b>8.9%</b>  | <b>8.9%</b>  | <b>9.0%</b>  |
| 9歳     | 7.5%         | 7.5%         | 7.6%         |
| 10-14  | <b>25.8%</b> | <b>27.4%</b> | <b>24.0%</b> |
| 15-19  | 6.3%         | 7.2%         | 5.3%         |
| 20-29  | 3.7%         | 3.6%         | 3.8%         |
| 30-39  | 4.1%         | 3.3%         | 5.0%         |
| 40-49  | 4.4%         | 3.5%         | 5.4%         |
| 50-59  | 2.4%         | 2.4%         | 2.5%         |
| 60-69  | 0.8%         | 0.6%         | 1.1%         |
| 70-79  | 0.5%         | 0.3%         | 0.6%         |
| 80歳-   | 0.2%         | 0.2%         | 0.2%         |
| 合計     | 100%         | 100%         | 100%         |

発生報告数の推移(4週分)

|        | 13週 | 14週       | 15週      | 16週       |
|--------|-----|-----------|----------|-----------|
| 0-5ヶ月  | 2   | 0         | 0        | 0         |
| 6-11ヶ月 | 4   | 2         | 2        | 0         |
| 1歳     | 8   | 5         | 2        | 2         |
| 2歳     | 8   | <b>12</b> | 4        | 1         |
| 3歳     | 11  | 6         | 2        | 3         |
| 4歳     | 18  | 9         | 3        | 3         |
| 5歳     | 22  | 7         | 5        | <b>4</b>  |
| 6歳     | 43  | 5         | 3        | 3         |
| 7歳     | 44  | 8         | <b>6</b> | 0         |
| 8歳     | 46  | <b>13</b> | 2        | 2         |
| 9歳     | 43  | 7         | 3        | 3         |
| 10-14  | 87  | 28        | 16       | <b>8</b>  |
| 15-19  | 19  | 5         | 3        | 2         |
| 20-29  | 7   | 6         | 3        | <b>5</b>  |
| 30-39  | 8   | 5         | <b>7</b> | 3         |
| 40-49  | 12  | 8         | 1        | 2         |
| 50-59  | 6   | 2         | 1        | 1         |
| 60-69  | 0   | 0         | 0        | 1         |
| 70-79  | 3   | 0         | 0        | 0         |
| 80歳-   | 0   | 0         | 0        | 0         |
| 合計     | 391 | 128       | 63       | <b>43</b> |

# インフルエンザウイルス分離及び検出状況

( 2023年第36週-2024年第35週 )

感染症発生動向調査の病原体定点に選定された医療機関から検体を収集し、ウイルス分離を行っています。(千葉市環境保健研究所 健康科学課ウイルス班)

|                    | 検出<br>検体数 | 検出成績 |      |     |   |                  | 検出<br>検体数 | 検出成績 |      |     |    |
|--------------------|-----------|------|------|-----|---|------------------|-----------|------|------|-----|----|
|                    |           | A/H1 | A/H3 | * A | B |                  |           | A/H1 | A/H3 | * A | B  |
| 第36週 (9/4-9/10)    | 0         | 0    | 0    | 0   | 0 | 第13週 (3/25-3/31) | 1         | 0    | 0    | 0   | 1  |
| 第37週 (9/11-9/17)   | 0         | 0    | 0    | 0   | 0 | 第14週 (4/1-4/7)   | 0         | 0    | 0    | 0   | 0  |
| 第38週 (9/18-9/24)   | 2         | 1    | 1    | 0   | 0 | 第15週 (4/8-4/14)  | 0         | 0    | 0    | 0   | 0  |
| 第39週 (9/25-10/1)   | 1         | 0    | 1    | 0   | 0 | 第16週 (4/15-4/21) | 0         | 0    | 0    | 0   | 0  |
| 第40週 (10/2-10/8)   | 4         | 1    | 3    | 0   | 0 | 第17週 (4/22-4/28) |           |      |      |     |    |
| 第41週 (10/9-10/15)  | 2         | 0    | 2    | 0   | 0 | 第18週 (4/29-5/5)  |           |      |      |     |    |
| 第42週 (10/16-10/22) | 4         | 1    | 3    | 0   | 0 | 第19週 (5/6-5/12)  |           |      |      |     |    |
| 第43週 (10/23-10/29) | 9         | 5    | 4    | 0   | 0 | 第20週 (5/13-5/19) |           |      |      |     |    |
| 第44週 (10/30-11/5)  | 5         | 2    | 3    | 0   | 0 | 第21週 (5/20-5/26) |           |      |      |     |    |
| 第45週 (11/6-11/12)  | 2         | 0    | 2    | 0   | 0 | 第22週 (5/27-6/2)  |           |      |      |     |    |
| 第46週 (11/13-11/19) | 3         | 2    | 1    | 0   | 0 | 第23週 (6/3-6/9)   |           |      |      |     |    |
| 第47週 (11/20-11/26) | 7         | 0    | 7    | 0   | 0 | 第24週 (6/10-6/16) |           |      |      |     |    |
| 第48週 (11/27-12/3)  | 7         | 2    | 5    | 0   | 0 | 第25週 (6/17-6/23) |           |      |      |     |    |
| 第49週 (12/4-12/10)  | 12        | 2    | 10   | 0   | 0 | 第26週 (6/24-6/30) |           |      |      |     |    |
| 第50週 (12/11-12/17) | 17        | 1    | 16   | 0   | 0 | 第27週 (7/1-7/7)   |           |      |      |     |    |
| 第51週 (12/18-12/24) | 12        | 1    | 11   | 0   | 0 | 第28週 (7/8-7/14)  |           |      |      |     |    |
| 第52週 (12/25-12/31) | 14        | 5    | 9    | 0   | 0 | 第29週 (7/15-7/21) |           |      |      |     |    |
| 第1週 (1/1-1/7)      | 2         | 0    | 1    | 0   | 1 | 第30週 (7/22-7/28) |           |      |      |     |    |
| 第2週 (1/8-1/14)     | 0         | 0    | 0    | 0   | 0 | 第31週 (7/29-8/4)  |           |      |      |     |    |
| 第3週 (1/15-1/21)    | 5         | 3    | 2    | 0   | 0 | 第32週 (8/5-8/11)  |           |      |      |     |    |
| 第4週 (1/22-1/28)    | 4         | 1    | 2    | 0   | 1 | 第33週 (8/12-8/18) |           |      |      |     |    |
| 第5週 (1/29-2/4)     | 2         | 0    | 1    | 0   | 1 | 第34週 (8/19-8/25) |           |      |      |     |    |
| 第6週 (2/5-2/11)     | 1         | 0    | 0    | 0   | 1 | 第35週 (8/26-9/1)  |           |      |      |     |    |
| 第7週 (2/12-2/18)    | 0         | 0    | 0    | 0   | 0 |                  |           |      |      |     |    |
| 第8週 (2/19-2/25)    | 2         | 1    | 0    | 0   | 1 | 合計               | 123       | 28   | 85   | 0   | 10 |
| 第9週 (2/26-3/3)     | 2         | 0    | 1    | 0   | 1 | (再掲)薬剤耐性株        | 0         | 0    | 0    | 0   | 0  |
| 第10週 (3/4-3/10)    | 2         | 0    | 0    | 0   | 2 |                  |           |      |      |     |    |
| 第11週 (3/11-3/17)   | 1         | 0    | 0    | 0   | 1 |                  |           |      |      |     |    |
| 第12週 (3/18-3/24)   | 0         | 0    | 0    | 0   | 0 |                  |           |      |      |     |    |

\* A: 亜型不明

# インフルエンザウイルス分離及び検出状況

千葉市 2023年第36週-2024年第35週

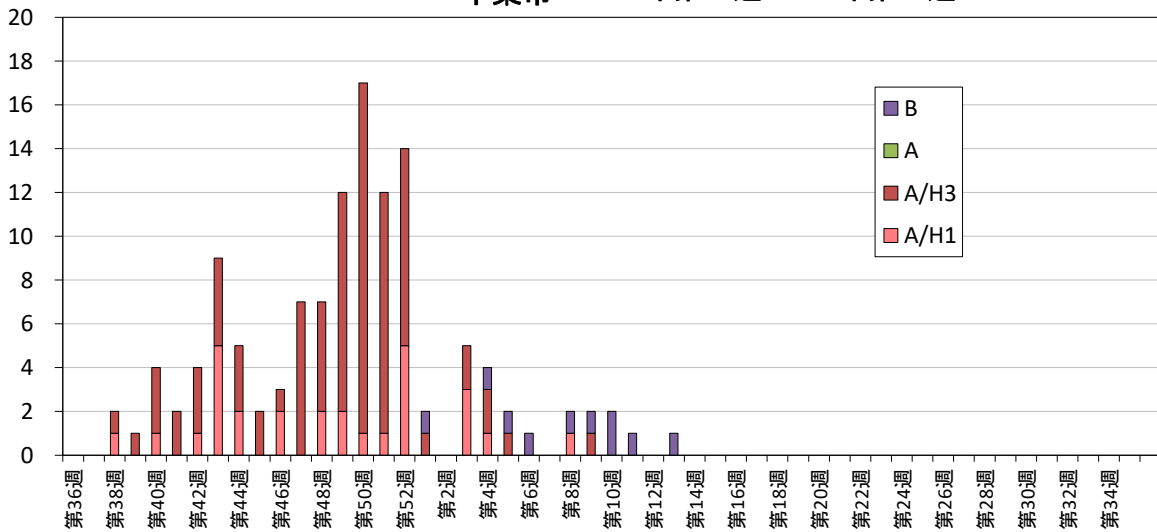

インフルエンザウイルス分離及び検出状況  
患者性別・年齢階級別(千葉市 2023年第36週-2024年第35週)

|       | 全体  |    |    | A/H1 |    |    | A/H3 |    |    | A(亜型不明) |   |   | B  |   |   |
|-------|-----|----|----|------|----|----|------|----|----|---------|---|---|----|---|---|
|       | 計   | 男  | 女  | 計    | 男  | 女  | 計    | 男  | 女  | 計       | 男 | 女 | 計  | 男 | 女 |
| 0     | 0   | 0  | 0  | 0    | 0  | 0  | 0    | 0  | 0  | 0       | 0 | 0 | 0  | 0 | 0 |
| 1     | 0   | 0  | 0  | 0    | 0  | 0  | 0    | 0  | 0  | 0       | 0 | 0 | 0  | 0 | 0 |
| 2     | 0   | 0  | 0  | 0    | 0  | 0  | 0    | 0  | 0  | 0       | 0 | 0 | 0  | 0 | 0 |
| 3     | 0   | 0  | 0  | 0    | 0  | 0  | 0    | 0  | 0  | 0       | 0 | 0 | 0  | 0 | 0 |
| 4     | 0   | 0  | 0  | 0    | 0  | 0  | 0    | 0  | 0  | 0       | 0 | 0 | 0  | 0 | 0 |
| 5     | 0   | 0  | 0  | 0    | 0  | 0  | 0    | 0  | 0  | 0       | 0 | 0 | 0  | 0 | 0 |
| 6     | 0   | 0  | 0  | 0    | 0  | 0  | 0    | 0  | 0  | 0       | 0 | 0 | 0  | 0 | 0 |
| 7     | 3   | 2  | 1  | 0    | 0  | 0  | 3    | 2  | 1  | 0       | 0 | 0 | 0  | 0 | 0 |
| 8     | 1   | 0  | 1  | 1    | 0  | 1  | 0    | 0  | 0  | 0       | 0 | 0 | 0  | 0 | 0 |
| 9     | 0   | 0  | 0  | 0    | 0  | 0  | 0    | 0  | 0  | 0       | 0 | 0 | 0  | 0 | 0 |
| 10~14 | 2   | 1  | 1  | 2    | 1  | 1  | 0    | 0  | 0  | 0       | 0 | 0 | 0  | 0 | 0 |
| 15~19 | 25  | 13 | 12 | 1    | 0  | 1  | 21   | 10 | 11 | 0       | 0 | 0 | 3  | 3 | 0 |
| 20~29 | 22  | 11 | 11 | 2    | 0  | 2  | 19   | 10 | 9  | 0       | 0 | 0 | 1  | 1 | 0 |
| 30~39 | 12  | 6  | 6  | 3    | 1  | 2  | 5    | 4  | 1  | 0       | 0 | 0 | 4  | 1 | 3 |
| 40~49 | 27  | 19 | 8  | 10   | 7  | 3  | 15   | 11 | 4  | 0       | 0 | 0 | 2  | 1 | 1 |
| 50~59 | 25  | 16 | 9  | 8    | 5  | 3  | 17   | 11 | 6  | 0       | 0 | 0 | 0  | 0 | 0 |
| 60~69 | 2   | 0  | 2  | 1    | 0  | 1  | 1    | 0  | 1  | 0       | 0 | 0 | 0  | 0 | 0 |
| 70~79 | 3   | 1  | 2  | 0    | 0  | 0  | 3    | 1  | 2  | 0       | 0 | 0 | 0  | 0 | 0 |
| 80~   | 1   | 0  | 1  | 0    | 0  | 0  | 1    | 0  | 1  | 0       | 0 | 0 | 0  | 0 | 0 |
| 不明    | 0   | 0  | 0  | 0    | 0  | 0  | 0    | 0  | 0  | 0       | 0 | 0 | 0  | 0 | 0 |
| 合計    | 123 | 69 | 54 | 28   | 14 | 14 | 85   | 49 | 36 | 0       | 0 | 0 | 10 | 6 | 4 |

インフルエンザウイルス(A/H1、A/H3、A(亜型不明)、B)

分離状況:患者性別・年齢階級別

千葉市 2023年36w- 2024年35w n= 123

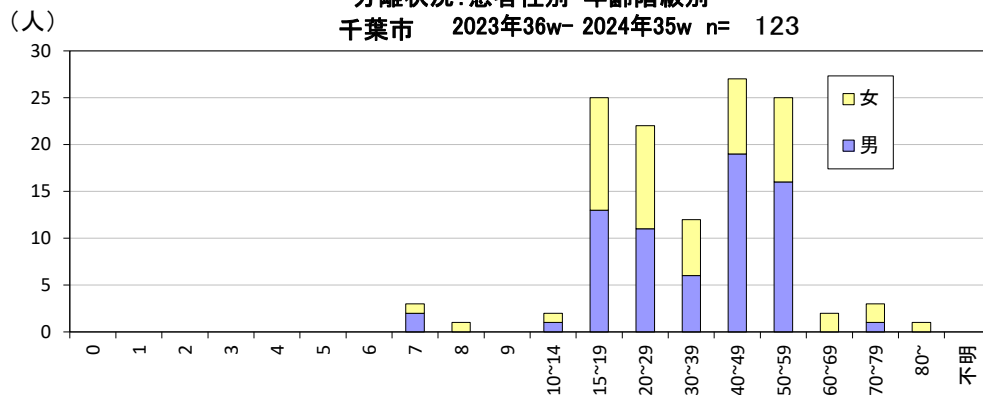

インフルエンザウイルス(A/H1) n= 28

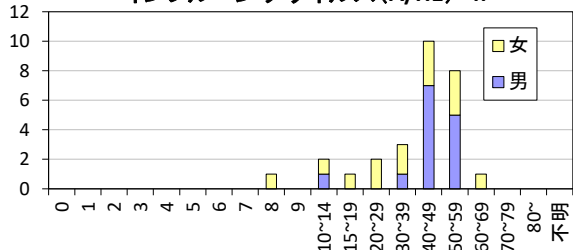

インフルエンザウイルス(A/H3) n= 85

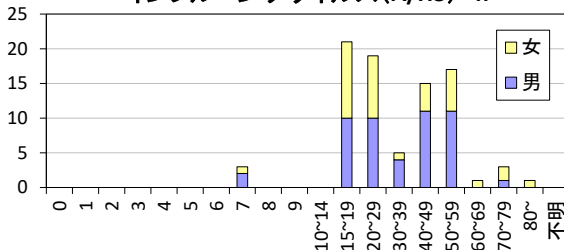

インフルエンザウイルス(A:亜型不明) n= 0

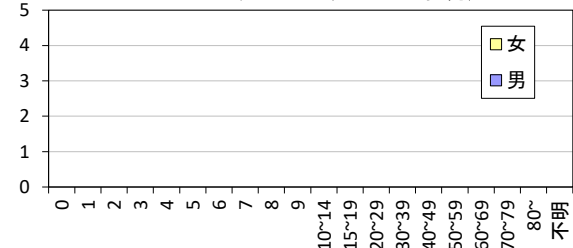

インフルエンザウイルス(B) n= 10

