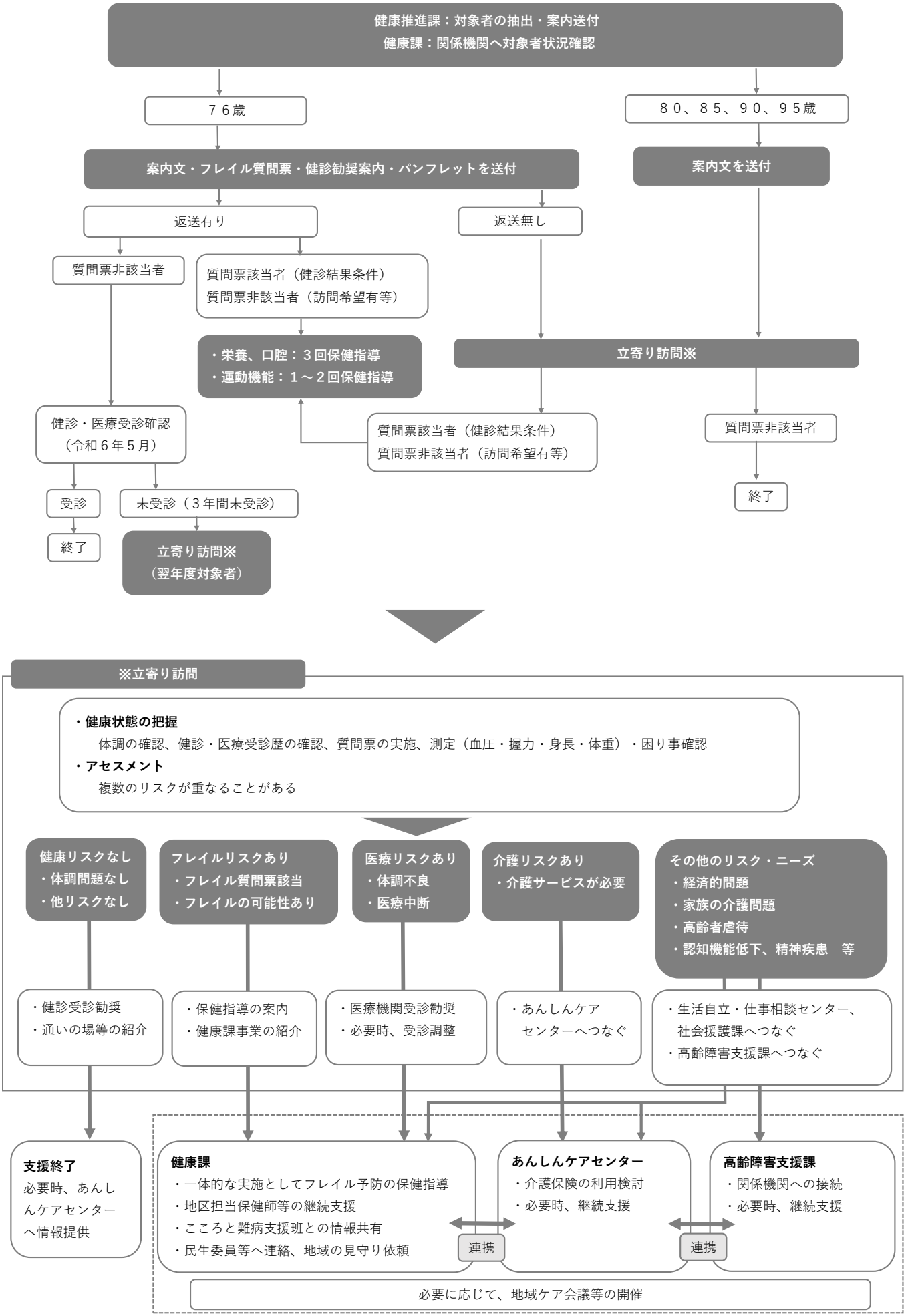高齢者の保健事業と介護予防の一体的な実施【健康状態不明者に関するプログラム】