

# 令和4年度第4回稲毛区町内自治会連絡協議会三役会理事会

日 時：令和4年7月19日（火）  
午後2時～  
会 場：稲毛保健福祉センター  
3階 大会議室

## 次 第

1 開 会

2 会長挨拶

3 議 題

(1) 令和4年度稲毛区町内自治会連絡協議会視察研修会について

4 そ の 他

5 閉 会

(次回日程)

第5回稲毛区町内自治会連絡協議会三役会理事会  
日時：11月14日（月）14時00分～  
会場：稲毛区役所 3階 講堂

令和4年度稲毛区町内自治会連絡協議会視察研修会について

1 視察研修会実施の可否について

(1) 新型コロナウイルスについて

千葉市新型コロナウイルス感染症に関する情報（週報）（別紙参照）

(2) 実施した場合の懸案事項

ア 施設側が団体を受け入れていないか、受け入れ人数を制限している可能性がある。また、今後の状況により施設が閉館される可能性がある。

イ バスの中や施設見学の際に密が避けられない。

ウ 例年比較のご高齢の方にも多く参加していただいているため、健康状態に配慮が必要。もしくは参加自粛により参加者が例年並みに集まらない可能性あり。

【想定される実施方法】

・参加人数を半数に減らす →バスの借り上げ費用等の支出に変更はない。

(3) 中止とした場合の懸案事項

今後のまちづくりへの取組みの参考とすべき先進施設等の視察の機会や、地区連協を跨いだ町内自治会同士の交流や親睦の機会が失われる。

→令和3年度同様代替事業（講演会など）の実施

2 予 算 額

250,000円（参加者自己負担金を除く）

3 実施予定時期

令和5年2月8日（水）（令和4年度事業計画に基づく）

4 町内自治会参加人数

36人（1地区連協あたり4人程度）

半数の場合18人（1地区連協あたり2人程度）

5 令和元年度視察研修会（参考）

(1) 実施日 令和2年2月13日（木）

(2) 視察先 NPO法人川越蔵の会 喜多町会館（埼玉県川越市）  
川越まつり会館（埼玉県川越市）

(3) 参加者数 34人（バス1台）

(4) 経 費 208,714円（他に参加者自己負担金：91,800円）

6 稲毛区町内自治会連絡協議会視察先一覧（参考）

別紙のとおり

# 新型コロナウイルス感染症に関する情報（週報）



千葉市のデータは千葉市発表の千葉市民に関するものです。

7月14日版

1 感染の状況（先週比） 7月6日～7月12日		千葉市の数値
(1) 新規感染者数（直近7日間平均）	(2,359人÷7日)	337.0人（+213.3人）
(2) 新規感染者数（直近7日間合計 人口10万人あたり）		241.5人（+152.9人）
(3) 陽性率（1週間平均）	7月4日～7月12日 ※	43.4%（+19.7ポイント）

※陽性率は速報値のため、後日更新される場合があります。

## 2 医療提供体制の負荷（先週比）

(1) 千葉市 入院者数	7月12日時点	46人（+28人）
(2) 千葉市 現在の療養者数	7月12日時点	療養者数
	(重症0人、中等・軽症等2,402人)	療養者数
		10万人あたり
		245.9人（+155.2人）

注1) 千葉市の人口は 976,925人（令和4年4月1日）

注2) 1(1)、2(1)以外は政府の指標

## 参考 ★ 千葉県の状況

参考 ★ 千葉県の状況		★ 千葉県の数値
(1) レベル分類(※)	7月12日時点	レベル2
(2) 確保病床使用率	7月12日時点（先週比）	24.5%（+7.1ポイント）
(3) 重症者用確保病床使用率	7月12日時点（先週比）	2.5%（+0.5ポイント）

※ 千葉県が設定した指標により評価した県内の感染状況や医療のひっ迫状況などの度合い

レベル2：新規感染者数の増加傾向が見られ、一般医療及び新型コロナウイルス感染症への医療の負荷が生じはじめて  
いるが、段階的に対応する病床数を増やすことで、医療が必要な人への適切な対応ができている状態

各指標並びに県内の医療提供体制及び感染状況の評価等につきましては、千葉県のホームページでご確認ください。 →

(千葉県ホームページ)



# ワクチン接種に関するお知らせ（7月14日）



市内の新規感染者数は急増中！

## 1. 4回目接種をご検討ください

4回目接種にはこのような効果が期待されています

☆重症化予防効果



- 高齢者
- 基礎疾患を有する方

重症化リスクの  
高い方

副反応は？

☆軽い副反応（頭痛、筋肉痛など）は見られるものの、現時点では、**重大な副反応**（障害が残ったりすること）は認められていません

○接種会場の予約枠には余裕があります、対象の方は**早めの接種をご検討ください**

○1・2回目及び3回目接種も実施していますので、まだ接種を受けていない方は、ぜひご検討ください

## 2. 接種券が届いたら対象者をご確認ください

市では、対象となる方が速やかに接種を受けられるよう、3回目接種を受けた18歳以上の方全員に4回目接種券を送付しています。

接種券が届いても、対象とならない方は接種を受けることができません。

予約の前に対象者に該当するか必ずご確認ください。

### < 4回目接種対象者 >

- 60歳以上の方
- 18歳～59歳で次のいずれかに該当する方
  - ・基礎疾患を有する方（詳しくは接種券に同封の書類をご確認ください）
  - ・BMI値（体重kg÷身長m×身長m）が30以上の肥満の方
  - ・重症化リスクが高いと医師認める方



## 3. 接種会場（12歳以上共通）

- 個別医療機関：市内医療機関約300か所  
（コールセンターへお問い合わせください）
- 集団接種会場：右表のとおり

### 予約なし接種（3回目接種）

- イコアス千城台 開設日の14時～17時半
  - 蘇我CC 開設日の14時～18時
  - ワズモール 開設日の14時半～18時半
- ※接種当日は接種券・予約票・身分証を持参

集団接種会場名	開設曜日		開設時間	ワクチン	対象年齢	団体接種 実施期間
	7月	8月				
千葉中央コミュニティセンター6階	週1日（日）		9:00-17:00	ファイザー	12歳以上	/
	週4日（火-金）		18:00-21:00			
	週1日（月） ※8/15（月）以降未定		18:00-21:00	ノババックス	18歳以上	
花見川保健福祉センター2階	週2日（土日）		10:00-17:00	ファイザー	12歳以上	7月以降も継続
イコアス千城台2階	週6日（火曜以外）	週4日（木-日）	10:30-18:30			
イオンモール幕張新都心	週6日（木曜以外）	週4日（月水金土）	10:30-19:30	モデルナ	18歳以上	
グランドモール3階イオンホール	週6日（月曜以外）	週3日（火金土）	10:00-19:00			
蘇我コミュニティセンター4階	週6日（月曜以外）	週3日（火金土）	10:00-19:00			
ワズモール3階	週3日（金-日）		10:30-19:30			

### 予約方法 ※12歳以上共通

- 市のコールセンター・予約サイトでの予約：個別医療機関の一般枠 及び 集団接種会場の予約枠 の予約は、下記コールセンター及び予約サイトで。
- 個別医療機関での予約：個別医療機関のかかりつけ枠 の予約は、各医療機関で受付します。予約方法については各医療機関にお問い合わせください。

### < 千葉市コロナワクチン接種コールセンター >

☎0120-57-8970

8:30～21:00（月～金）  
8:30～18:00（土日）

耳や言葉の不自由な方 FAX 043-245-5128/EMAIL cv-call@city.chiba.lg.jp

### < 千葉市コロナワクチン接種 >

予約サイト>

（個別医療機関の一般向け予約  
・集団接種会場の新規予約）



### < コロナワクチンナビ >

（個別医療機関の  
予約受付状況等）



### < 市ホームページ >

（ワクチン接種に  
関する最新の情報）



新規感染者数は急増しており、1日当たりの新規感染者数の7日間平均は、先週と比較すると2倍以上増加しております。引き続き感染防止対策の徹底をお願いします。

- ☑ 「3つの密」を回避するとともに、基本的な感染防止対策を徹底してください。

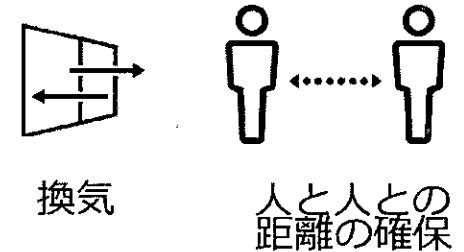
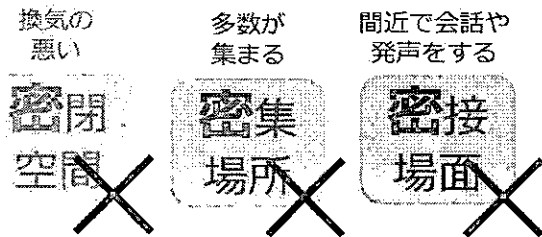

- ☑ 混雑した場所や感染リスクが高い場所への外出・移動を控えてください。
- ☑ 体調不良時の出勤、登校、移動は控えましょう。
- ☑ 高齢者や基礎疾患のある方は、いつも会う人と少人数で会う等、感染リスクを減らす行動を心がけてください。
- ☑ 高齢者の方と会う時や病院に行く時はマスクを着用しましょう。
- ☑ 新型コロナウイルスワクチンについて、3回目まで未接種の方および4回目接種対象の方は、早期の接種をご検討ください。
- ☑ 発熱、倦怠感等、少しでも体調が悪い場合は、外出を控え、  
予め電話で相談の上、医療機関で受診してください。

受診の流れ  
➔



(千葉市ホームページ)

# 市内感染者発表日別推移 (7日間平均)



7月12日時点

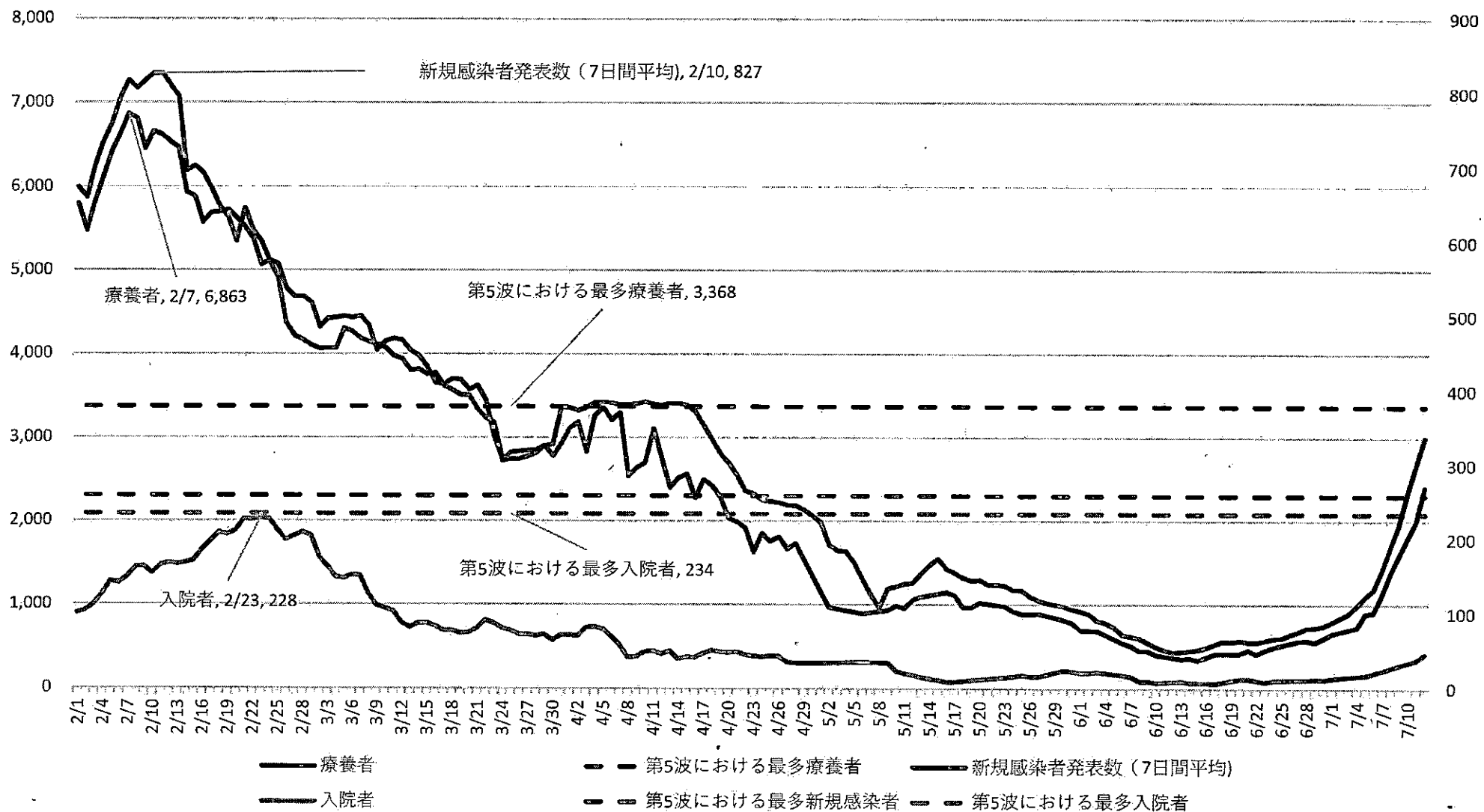

# 市内感染者の発生状況（発表日）



7月12日時点

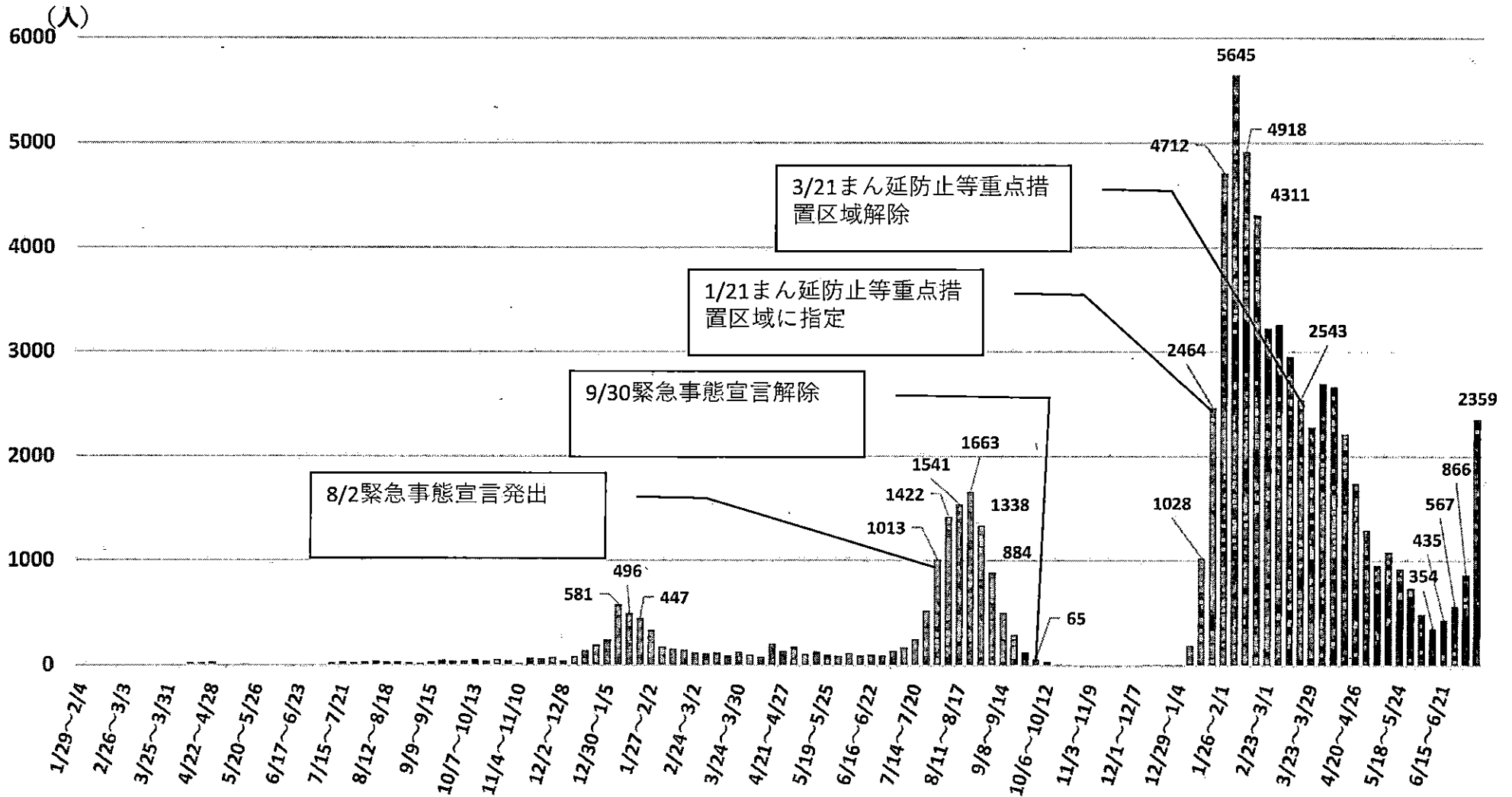

# 市内の検査実施数及び陽性率



7月10日時点

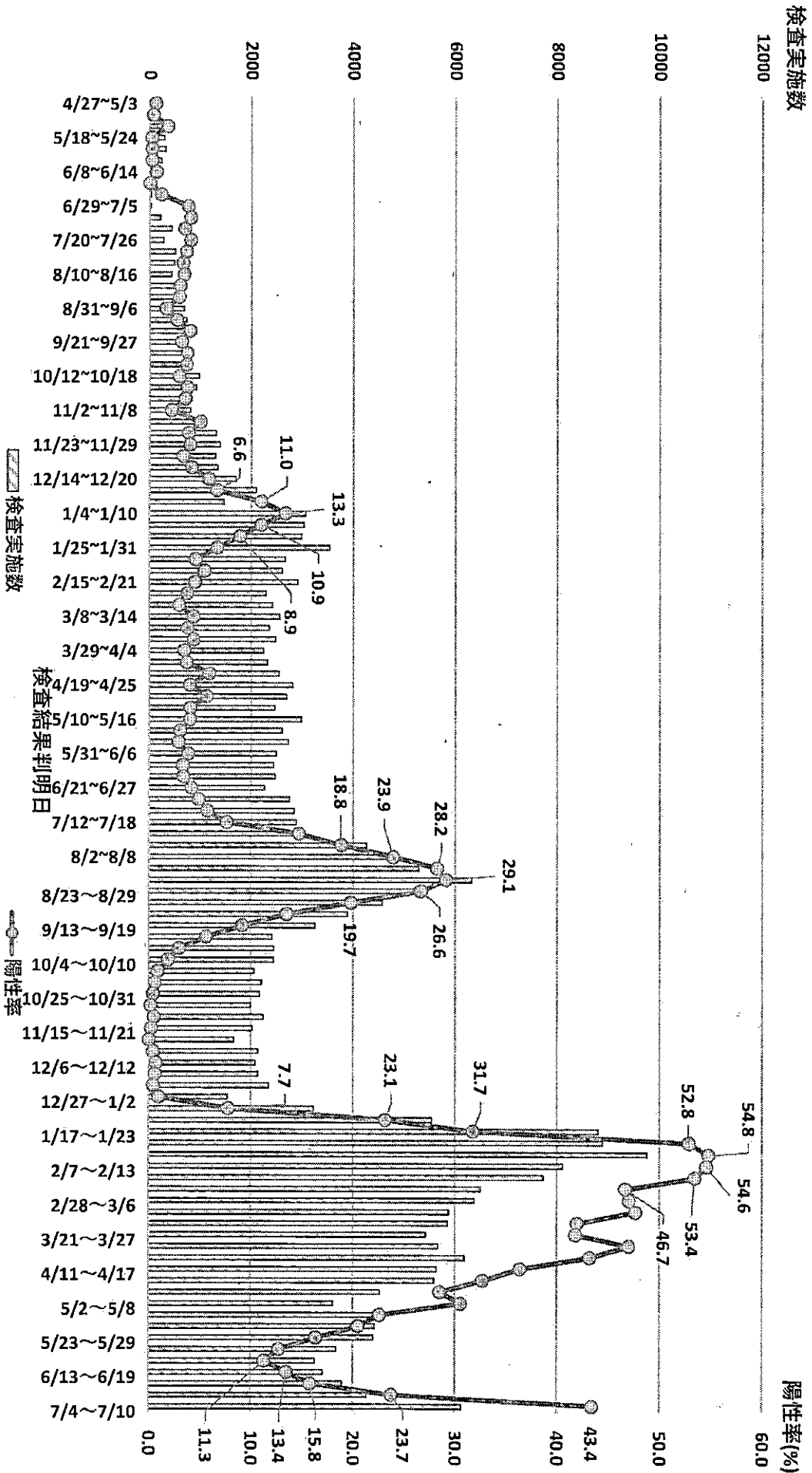

※医療機関等（民間検査機関等）の検査実績等に報告までにタイムラグがあるため、上記のデータは速報値です。後日、数値が更新される場合があります。



# 新規感染者発表数 年代別推移（7日間平均）



7月12日時点

新規感染者は、先週に引き続きすべての年代で急激に増加しています。

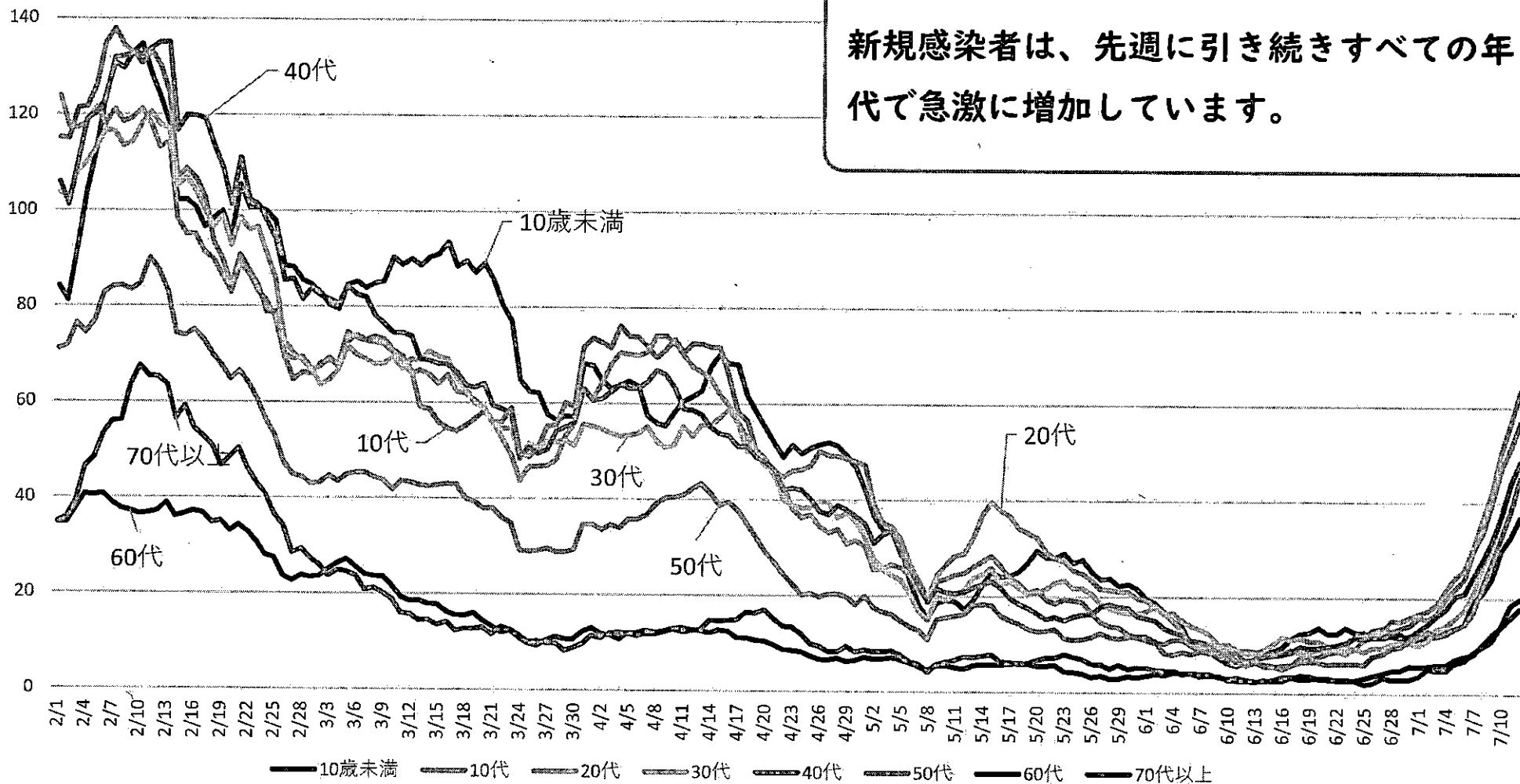

## (参考) 稲毛区町内自治会連絡協議会視察先一覧

稲毛区		
R3/R2		中止
R01	視察先	(1)NPO法人川越蔵の会 喜多町会館 (2)川越まつり会館
	日程	日帰り
H30	視察先	(1)首都圏外郭放水路龍Q館 (2)鉄道博物館
	日程	日帰り
H29	視察先	(1)川崎市市民ミュージアム (2)東京都庁
	日程	日帰り
H28	視察先	(1)筑波実験植物園
	日程	日帰り
H27	視察先	(1)前橋市防災センター (2)富岡製糸場
	日程	日帰り
H26	視察先	(1)警視庁本部 (2)東京ガス(株)袖ヶ浦工場
	日程	日帰り
H25	視察先	(1)川崎市王禅寺処理センター (2)静岡市清水区三保津波避難タワー (3)静岡県地震防災センター
	日程	宿泊
H24	視察先	(1)茨城県 ウインドパワーかみず風力発電所 (2)千葉県 千葉県旭市飯岡地区(被災地)
	日程	日帰り
H23	視察先	宮城県 東日本大震災被災地 宮城県牡鹿郡女川町、宮城県白石市
	日程	宿泊
H22	視察先	(1)茨城県 防災科学技術研究所
	日程	日帰り
H21	視察先	(1)福島県 福島第一原子力発電所 (2)茨城県 日立市生活環境部市民活動課
	日程	宿泊
H20	視察先	(1)長野県 松代地震センター(気象庁精密地震観測室) (2)長野県 エムウェーブ(長野市オリンピック記念アリーナ)
	日程	宿泊
H19	視察先	(1)東京都 東京消防庁第六消防方面本部 (2)静岡県 静岡県地震防災センター
	日程	宿泊
H18	視察先	(1)山梨県 東京電力葛野川PR館・水力発電所 (2)栃木県 能美防災株式会社 メヌマ工場
	日程	宿泊
H17	視察先	(1)神奈川県総合防災センター (2)神奈川県立生命の星・地球博物館 (3)東京電力技術開発センター
	日程	宿泊
H16	視察先	(1)静岡県 しずおか国際園芸博覧会「パシフィックフローラ2004」 (2)静岡県 第21回全国都市緑化しずおかフェア
	日程	宿泊

## 令和4年度地区連負担金内訳

各地区連の負担金は、下記のとおりとする。

- 1 世帯割金額と均等割金額の合計額を負担金額とする
- 2 世帯割金額:1世帯につき1円を乗じた額(100円未満切捨)
- 3 均等割金額:1地区あたり5,000円
- 4 世帯数は令和4年3月31日現在で算出する
- 5 ( )内は令和3年度の数値である

単位:円

地区連	世帯数	世帯割金額 A	均等割金額 B	合計金額 A+B
第6地区	10,427 (10,315)	10,400 (10,300)	5,000 (5,000)	15,400 (15,300)
第15地区	5,250 (5,137)	5,200 (5,100)	5,000 (5,000)	10,200 (10,100)
第19地区	7,510 (7,530)	7,500 (7,500)	5,000 (5,000)	12,500 (12,500)
第20地区	4,150 (4,123)	4,100 (4,100)	5,000 (5,000)	9,100 (9,100)
第25地区	5,801 (5,792)	5,800 (5,700)	5,000 (5,000)	10,800 (10,700)
第37地区	3,907 (3,986)	3,900 (3,900)	5,000 (5,000)	8,900 (8,900)
第39地区	2,595 (2,583)	2,500 (2,500)	5,000 (5,000)	7,500 (7,500)
第41地区	6,004 (6,043)	6,000 (6,000)	5,000 (5,000)	11,000 (11,000)
第49地区	3,931 (3,863)	3,900 (3,800)	5,000 (5,000)	8,900 (8,800)
合計	49,575 (49,372)	49,300 (48,900)	45,000 (45,000)	94,300 (93,900)

下段( )は昨年度数値