

道 路 詳 細 設 計 照 査 要 領

(平面交差点、小構造物を含む)

平成19年11月

千 葉 市 建 設 局

道路詳細設計

基本条件の照査項目一覧表

(照査 ①)

業務名：_____

発注機関：_____

受託者名：_____

照査の日付：_____

	総括監督員	主任監督員	監督員
発注者印			

印		

	主任技術管理者	担当技術者	照査技術者
受注者印			

基本条件の照査項目一覧表(様式-1)

道路詳細設計

No	項目	主 な 内 容	提示資料	照 査 ①		照 査 の 日 付	備 考 照査結果・補足資料等の記載
				対 象	照 査		
1	設計の目的、主旨	1) 目的、主旨を理解したか。 2) 地域構想等に関する上位計画を把握したか。 3) 設計の主な項目、工程等について具体的内容を把握したか。	業務計画書	<input type="checkbox"/>	<input type="checkbox"/>		
			〃	<input type="checkbox"/>	<input type="checkbox"/>		
			〃	<input type="checkbox"/>	<input type="checkbox"/>		
2	貸与資料の確認	1) 貸与資料の不足、追加事項があるか。	業務計画書	<input type="checkbox"/>	<input type="checkbox"/>		
3	現地踏査結果	1) 地形、地質、用・排水、土地利用等現地状況を把握したか。 2) 交通状況、道路状況、河川状況を把握したか。 3) 沿道の環境状況(日照、騒音、振動等)を把握したか。 4) 支障物件の状況を把握したか。(地下埋設物を含む) 5) 施工時の留意事項を把握したか。	現場写真他	<input type="checkbox"/>	<input type="checkbox"/>		
			〃	<input type="checkbox"/>	<input type="checkbox"/>		
			業務計画書	<input type="checkbox"/>	<input type="checkbox"/>		
			〃	<input type="checkbox"/>	<input type="checkbox"/>		
			〃	<input type="checkbox"/>	<input type="checkbox"/>		
4	設計条件	1) 道路規格を確認したか。 2) 設計速度を確認したか。 3) 計画交通量を確認したか。 4) 横断面構成を確認したか。 5) 適用基準を確認したか。 6) 関連する設計と整合がとれているか。	業務計画書	<input type="checkbox"/>	<input type="checkbox"/>		
			〃	<input type="checkbox"/>	<input type="checkbox"/>		
			〃	<input type="checkbox"/>	<input type="checkbox"/>		
			〃	<input type="checkbox"/>	<input type="checkbox"/>		
			〃	<input type="checkbox"/>	<input type="checkbox"/>		
			〃	<input type="checkbox"/>	<input type="checkbox"/>		
5	施工区分	1) 暫定施工時の施工区分を把握したか。 2) 現道拡幅時の施工区分を把握したか。	業務計画書	<input type="checkbox"/>	<input type="checkbox"/>		
			〃	<input type="checkbox"/>	<input type="checkbox"/>		
6	幾何構造、線形条件	1) 平面及び縦断の設計値は適正か。 2) 幾何構造の使用値は適正か。 3) 橋、トンネル坑口等の取合いを配慮したか。 4) 幅員構成は適正か。(標準幅員、積雪寒冷地との整合)	報告書	<input type="checkbox"/>	<input type="checkbox"/>		
			〃	<input type="checkbox"/>	<input type="checkbox"/>		
			〃	<input type="checkbox"/>	<input type="checkbox"/>		
			〃	<input type="checkbox"/>	<input type="checkbox"/>		
7	用地条件	1) 用地上の巾杭表はあるか。	設計図書	<input type="checkbox"/>	<input type="checkbox"/>		
8	土工及び法面工	1) 土質定数の設定、湧水状況等の把握は適正か。 2) 法面勾配等は適正か。 3) 地すべり等の切土部安定検討は適正か。 4) 切土材料は盛土材料に転用できるのか。 5) 特殊法面工の必要性はあるか。	報告書	<input type="checkbox"/>	<input type="checkbox"/>		
			〃	<input type="checkbox"/>	<input type="checkbox"/>		
			〃	<input type="checkbox"/>	<input type="checkbox"/>		
			〃	<input type="checkbox"/>	<input type="checkbox"/>		
			〃	<input type="checkbox"/>	<input type="checkbox"/>		

基本条件の照査項目一覧表(様式-1)

道路詳細設計

No	項目	主 な 内 容	提示資料	照 査 ①		照 査 の 日 付	備 考 照査結果・補足資料等の記載
				対 象	照 査		
9	軟弱地盤	6) 土砂の処理場及び採取場の把握はしてあるか。	//	<input type="checkbox"/>	<input type="checkbox"/>		
		7) 環境や景観に関して考慮しているか。	//	<input type="checkbox"/>	<input type="checkbox"/>		
		1) 軟弱地盤対策は適正か。	報告書	<input type="checkbox"/>	<input type="checkbox"/>		
		2) 盛土の施工期間及び施工方法(迂回路計画等)は決まっている	//	<input type="checkbox"/>	<input type="checkbox"/>		
		3) 基本盛土施工厚と施工工程とのバランスがとれているか。 (地盤強度増加と施工時及び完成後の盛土の安定性)	//	<input type="checkbox"/>	<input type="checkbox"/>		
		4) 残留沈下量と交通解放時期の基本方針は決定しているか。	//	<input type="checkbox"/>	<input type="checkbox"/>		
		5) 地質調査は目的にあった調査、解析をしているか。	//	<input type="checkbox"/>	<input type="checkbox"/>		
		6) 盛土材の土質試験はしてあるか。また、その土質定数は把握して いるか。	//	<input type="checkbox"/>	<input type="checkbox"/>		
		7) 計画線形(平面、縦断計画)の見直し、あるいは他の構造(高架等) が考えられないか。	//	<input type="checkbox"/>	<input type="checkbox"/>		
		8) 環境、用地に対する制限はないか。	//	<input type="checkbox"/>	<input type="checkbox"/>		
10	函渠工	9) 置き換え残土の処理場はあるか。	//	<input type="checkbox"/>	<input type="checkbox"/>		
		10) 側方流動の影響を受ける構造物(擁壁、橋台等)はないか。	//	<input type="checkbox"/>	<input type="checkbox"/>		
		1) 標準設計の適用方法は適正か。	報告書	<input type="checkbox"/>	<input type="checkbox"/>		
		2) 同上を適用しないときは応力計算が必要か。	//	<input type="checkbox"/>	<input type="checkbox"/>		
		3) 自動設計の適用方法は適正か。	//	<input type="checkbox"/>	<input type="checkbox"/>		
		4) プレキャスト製品の適用方法は適正か。	//	<input type="checkbox"/>	<input type="checkbox"/>		
		5) 施工条件を考慮しているか。	//	<input type="checkbox"/>	<input type="checkbox"/>		
		6) 縦断方向のすべりに対する対策は必要か。	//	<input type="checkbox"/>	<input type="checkbox"/>		
		7) 踏掛版の要・不要の確認。	設計図書	<input type="checkbox"/>	<input type="checkbox"/>		
		8) 防護柵の要・不要の確認。(内空断面の再確認)	//	<input type="checkbox"/>	<input type="checkbox"/>		
		9) 土被りの条件は妥当か。土被りの変化が大きい箇所での断面変 化は考慮してあるか。	報告書	<input type="checkbox"/>	<input type="checkbox"/>		
		10) 土質定数の決定根拠は明確になっているか。	//	<input type="checkbox"/>	<input type="checkbox"/>		
		11) 地盤条件(支持力、地下水位等)は整理してあるか。	//	<input type="checkbox"/>	<input type="checkbox"/>		
12) 設計計算の条件は妥当か。計算式の適用は確認されているか。 (プログラム等)	報告書	<input type="checkbox"/>	<input type="checkbox"/>				
13) 適用する設計基準は確認されているか。	//	<input type="checkbox"/>	<input type="checkbox"/>				

基本条件の照査項目一覧表(様式-1)

道路詳細設計

No	項目	主 　　　　な 　　　　内 　　　　容	提示資料	照 査 ①		照 査 の 日 付	備 考 照査結果・補足資料等の記載
				対 象	照 査		
11	擁壁工	1) 所要高さ決定の根拠は適正か。	設計図書	<input type="checkbox"/>	<input type="checkbox"/>		
		2) 型式選定の根拠は適正か。	報告書	<input type="checkbox"/>	<input type="checkbox"/>		
		3) 線形の変更、用地の利用等によって擁壁の規模縮小が可能であるかどうか工夫したか。	〃	<input type="checkbox"/>	<input type="checkbox"/>		
		4) 標準設計の適用方法は適正か。	〃	<input type="checkbox"/>	<input type="checkbox"/>		
		5) 同上を適用しないときは応力計算が必要か。	〃	<input type="checkbox"/>	<input type="checkbox"/>		
		6) 自動設計の適用方法は適正か。	〃	<input type="checkbox"/>	<input type="checkbox"/>		
		7) プレキャスト製品の適用は適正か。	〃	<input type="checkbox"/>	<input type="checkbox"/>		
		8) 用地境界までの余裕幅を確認したか。	設計図書	<input type="checkbox"/>	<input type="checkbox"/>		
		9) 土質定数の決定根拠は明確になっているか。	報告書	<input type="checkbox"/>	<input type="checkbox"/>		
		10) 基礎型式選定のための地盤条件は整理されているか。	〃	<input type="checkbox"/>	<input type="checkbox"/>		
		11) 現道交通、隣接家屋への影響を配慮したか。	〃	<input type="checkbox"/>	<input type="checkbox"/>		
		12) 全体的なすべりの安定性は確認したか。	〃	<input type="checkbox"/>	<input type="checkbox"/>		
		13) 設計計算の条件は妥当か。計算式の適用は確認されているか。(プログラム等)	〃	<input type="checkbox"/>	<input type="checkbox"/>		
		14) 適用する設計基準は確認されているか。	〃	<input type="checkbox"/>	<input type="checkbox"/>		
12	排水工	1) 流出量の算定は妥当か。 (集水域、流出係数、降雨強度、確率年、算定式)	報告書	<input type="checkbox"/>	<input type="checkbox"/>		
		2) 通水量の算定は妥当か。(粗度係数等)	〃	<input type="checkbox"/>	<input type="checkbox"/>		
		3) 施設選定は妥当か。(経済性、施工性、機能性、計画性)	〃	<input type="checkbox"/>	<input type="checkbox"/>		
		①パイプとボックス	〃	<input type="checkbox"/>	<input type="checkbox"/>		
		②pcパイプ、ヒューム管及びボルゲート管	〃	<input type="checkbox"/>	<input type="checkbox"/>		
		③基礎型式選定の適否	〃	<input type="checkbox"/>	<input type="checkbox"/>		
		4) 断面決定で余裕が見込んであるか。	〃	<input type="checkbox"/>	<input type="checkbox"/>		
5) 排水勾配(流速の許容範囲)は妥当か。	〃	<input type="checkbox"/>	<input type="checkbox"/>				
6) 最小土被りの設定は妥当か。	設計図書	<input type="checkbox"/>	<input type="checkbox"/>				
7) 協議関係は必要か。	関連機関との協議	<input type="checkbox"/>	<input type="checkbox"/>				
13	排水処理	1) 用水系統は適正か。	設計図書	<input type="checkbox"/>	<input type="checkbox"/>		
		2) 排水系等は適正か。	〃	<input type="checkbox"/>	<input type="checkbox"/>		
		3) 流末位置は適正か。	〃	<input type="checkbox"/>	<input type="checkbox"/>		
		4) 高さを表示した用排水経路図は作成したか。	関連機関との協議 報告書	<input type="checkbox"/>	<input type="checkbox"/>		

基本条件の照査項目一覧表(様式-1)

道路詳細設計

No	項目	主 要 内 容	提示資料	照 査 ①		照 査 の 日 付	備 考 照査結果・補足資料等の記載
				対 象	照 査		
14	舗装工	1) 舗装種別及び構造の適用(交通量、設計CBR)に問題はないか。 2) 再生材の使用は考慮されているか。 3) 特別箇所(軟弱地盤、低盛土等)の路床改良の要否。 4) 防護柵等道路付属物の配置及び規格は適正か。	報告書 // // 設計図書	<input type="checkbox"/> <input type="checkbox"/> <input type="checkbox"/> <input type="checkbox"/>	<input type="checkbox"/> <input type="checkbox"/> <input type="checkbox"/> <input type="checkbox"/>		
15	小構造物	1) 標準設計の適用方法は適正か。 2) 重力式擁壁、ブロック積等を設ける理由、型式高さ等決定根拠は明確か。 3) プレキャスト製品の適用は適正か。	報告書 // //	<input type="checkbox"/> <input type="checkbox"/> <input type="checkbox"/>	<input type="checkbox"/> <input type="checkbox"/> <input type="checkbox"/>		
16	関連道路 (側道、副道、取付交)	1) 幅員、延長、断面等は適正か。 2) 沿道に対する高さ等の取合は考慮してあるか。 3) 舗装構成は決定しているか。	報告書 設計図書 報告書	<input type="checkbox"/> <input type="checkbox"/> <input type="checkbox"/>	<input type="checkbox"/> <input type="checkbox"/> <input type="checkbox"/>		
17	環境及び景観検討	1) 環境及び景観検討の必要性、範囲、コンセプトが理解されたか。 2) 環境及び景観検討の具体的方法、作成すべき資料等は明らかとなっているか。	報告書 //	<input type="checkbox"/> <input type="checkbox"/>	<input type="checkbox"/> <input type="checkbox"/>		
18	防雪対策	1) 雪崩、地吹雪対策は考慮されているか。	報告書	<input type="checkbox"/>	<input type="checkbox"/>		
19	協議関連資料	1) 交差協議の調整は確認したか。 2) 地元及び地権者との調整は確認したか。 3) バス路線になるかどうか確認したか。 4) 地下占有企業者との調整は確認したか。 5) 保安林及び埋蔵文化財等との調整は確認したか。 6) 各県公害防止条例の適用区域及び規制値を確認したか。 7) 都市計画及び土地利用を確認したか。 8) 上位計画、開発行為及び電線類地中化を確認したか。 9) 土砂の処理場、または土取場の位置、規模は確認したか。 10) 休憩施設、チェーン着脱場等の計画は確認したか。	関連機関との協議 // // // // 報告書 // // // //	<input type="checkbox"/> <input type="checkbox"/> <input type="checkbox"/> <input type="checkbox"/> <input type="checkbox"/> <input type="checkbox"/> <input type="checkbox"/> <input type="checkbox"/> <input type="checkbox"/> <input type="checkbox"/>	<input type="checkbox"/> <input type="checkbox"/> <input type="checkbox"/> <input type="checkbox"/> <input type="checkbox"/> <input type="checkbox"/> <input type="checkbox"/> <input type="checkbox"/> <input type="checkbox"/> <input type="checkbox"/>		
20	コスト削減	1) コスト削減について検討したか	コスト削減調書	<input type="checkbox"/>	<input type="checkbox"/>		
21	建設副産物対策	1) 建設副産物対策について検討しているか	報告書	<input type="checkbox"/>	<input type="checkbox"/>		
22	電子納品	1) 事前協議を行ったか。		<input type="checkbox"/>	<input type="checkbox"/>		

道路詳細設計
細部条件の照査項目一覧表
(照査②)

業務名： _____

発注機関： _____

受託者名： _____

照査の日付： _____

	総括監督員	主任監督員	監督員
発注者印			

印		

	主任技術管理者	担当技術者	照査技術者
受注者印			

細部条件の照査項目一覧表(様式-2)

道路詳細設計

No	項目	主 　　　　な 　　　　内 　　　　容	提示資料	照 査 ②		照 査 の 日 付	備 考 照査結果・補足資料等の記載
				対 象	照 査		
1	協議関連	1) 協議は諸条件と合致しているか。	設計図書	<input type="checkbox"/>	<input type="checkbox"/>		
2	施工計画	1) 工区分けは適正か。(暫定施工の有無を含む)	報告書	<input type="checkbox"/>	<input type="checkbox"/>		
		2) 施工性に問題はないか。	〃	<input type="checkbox"/>	<input type="checkbox"/>		
		3) 暫定施工の考え方に問題はないか。	〃	<input type="checkbox"/>	<input type="checkbox"/>		
		4) 建設副産物の処理方法は適正か。リサイクル計画書を考慮したか。	〃	<input type="checkbox"/>	<input type="checkbox"/>		
3	設計計算	1) 片勾配、拡幅のすりつけに問題はないか。	設計計算書	<input type="checkbox"/>	<input type="checkbox"/>		
		2) 用、排水の系統及び通水断面に問題はないか。	〃	<input type="checkbox"/>	<input type="checkbox"/>		
		3) 既存、類似設計との設計条件、適用範囲を比較確認しているか。	報告書	<input type="checkbox"/>	<input type="checkbox"/>		
4	数量計算	1) 数量算出要領により確認を行ったか。	数量計算書	<input type="checkbox"/>	<input type="checkbox"/>		
5	土工及び法面	1) 切土断面の岩盤推定線は妥当か。	設計図書	<input type="checkbox"/>	<input type="checkbox"/>		
		2) 用地の余裕幅は適正か。	〃	<input type="checkbox"/>	<input type="checkbox"/>		
		3) 法面保護工の選定は適正か。(フロー図を作成しているか。)	報告書	<input type="checkbox"/>	<input type="checkbox"/>		
		4) 切土材料と盛土材料への転用は適正か。	〃	<input type="checkbox"/>	<input type="checkbox"/>		
6	軟弱地盤	1) 土質定数は整理されているか。	報告書	<input type="checkbox"/>	<input type="checkbox"/>		
		2) 盛土工程は適切か。(一般盛土部、構造物、水路切り廻し等)	〃	<input type="checkbox"/>	<input type="checkbox"/>		
		3) 対策工の必要性と工種及びその範囲は適正か。	〃	<input type="checkbox"/>	<input type="checkbox"/>		
		①盛土安定対策	〃	<input type="checkbox"/>	<input type="checkbox"/>		
		②沈下対策	〃	<input type="checkbox"/>	<input type="checkbox"/>		
		③その他対策	〃	<input type="checkbox"/>	<input type="checkbox"/>		
		4) サンドマットの厚さは施工性を考慮したか。	〃	<input type="checkbox"/>	<input type="checkbox"/>		
		5) 動態観測の計画は作成されているか。	〃	<input type="checkbox"/>	<input type="checkbox"/>		
	6) 暗渠排水計画(形状、間隔)は適正か。	設計図書	<input type="checkbox"/>	<input type="checkbox"/>			
	7) 沈下量を土量計算しているか。	報告書	<input type="checkbox"/>	<input type="checkbox"/>			
	8) 用、排水路で沈下すると不都合なものはないか。ある場合はその対策。	〃	<input type="checkbox"/>	<input type="checkbox"/>			

細部条件の照査項目一覧表(様式-2)

道路詳細設計

No	項目	主 要 内 容	提示資料	照 査 ②		照 査 の 日 付	備 考 照査結果・補足資料等の記載
				対 象	照 査		
7	函渠工	1) 本体長、伸縮目地の決定方法は適正か。 2) 軟弱地盤上に構築される場合の鉛直土圧係数は考慮してあるか。 (杭基礎などの場合) 3) 沈下の大きい場所での特別の処置(段落ち防止枕等)は考慮しているか。 4) 不等沈下はないか。 5) 斜角のつく場合の考慮をしてあるか。(斜角部の設計方法) 6) 踏掛版の形状、寸法は適正か。 7) 基礎工の選定は適正か。 8) 標準設計適用以外の応力チェックはされているか。 9) ハンチを付さない場合、その対策はしてあるか。 10) ウイング厚と本体厚のバランスはとれているか。 11) 防水工は考慮されているか。 12) 照明配管、排水は考慮されているか。 13) 配筋に対するチェックはされているか。 14) 管理上の問題は残されていないか。(道路、水路等) 15) 現場打ちとプレキャストの使い分けは適正か。	設計図書	<input type="checkbox"/>	<input type="checkbox"/>		
			設計計算書	<input type="checkbox"/>	<input type="checkbox"/>		
			設計図書	<input type="checkbox"/>	<input type="checkbox"/>		
			報告書	<input type="checkbox"/>	<input type="checkbox"/>		
			設計図書	<input type="checkbox"/>	<input type="checkbox"/>		
			//	<input type="checkbox"/>	<input type="checkbox"/>		
			設計計算書	<input type="checkbox"/>	<input type="checkbox"/>		
			//	<input type="checkbox"/>	<input type="checkbox"/>		
			設計図書	<input type="checkbox"/>	<input type="checkbox"/>		
			//	<input type="checkbox"/>	<input type="checkbox"/>		
			//	<input type="checkbox"/>	<input type="checkbox"/>		
			//	<input type="checkbox"/>	<input type="checkbox"/>		
			報告書	<input type="checkbox"/>	<input type="checkbox"/>		
			設計図書	<input type="checkbox"/>	<input type="checkbox"/>		
			8	擁壁工	1) 標準設計適用以外の応力チェックはされているか。 2) 擁壁高さの決定、地山の取合、底面の勾配は適正か。 3) 背面土の適用は適正か。(施工時の安定性等) 4) 目地間隔は適正か。 5) 液状化の検討は適正か。 6) 基礎工の選定は適正か。 ・直接基礎(地盤反力、安定、置換深さ等) ・杭基礎(杭間隔、杭種、杭径、定着方式等) 7) 根入れ深さは適正か(土質条件、水の影響)、斜面部での余裕幅適正か。 8) 地下水、湧水等の処理について考慮してあるか。 9) 施工性を考えた構造となっているか。 (地形その他の現場条件による機械の選定条件等) 10) 応力計算時の常時、地震時の選択は適正か。 11) 配筋に対するチェックはされているか。		
設計図書	<input type="checkbox"/>	<input type="checkbox"/>					
設計計算書	<input type="checkbox"/>	<input type="checkbox"/>					
設計図書	<input type="checkbox"/>	<input type="checkbox"/>					
設計計算書	<input type="checkbox"/>	<input type="checkbox"/>					
//	<input type="checkbox"/>	<input type="checkbox"/>					
//	<input type="checkbox"/>	<input type="checkbox"/>					
//	<input type="checkbox"/>	<input type="checkbox"/>					
設計図書	<input type="checkbox"/>	<input type="checkbox"/>					
報告書	<input type="checkbox"/>	<input type="checkbox"/>					
設計図書	<input type="checkbox"/>	<input type="checkbox"/>					
設計計算書	<input type="checkbox"/>	<input type="checkbox"/>					
設計図書	<input type="checkbox"/>	<input type="checkbox"/>					

細部条件の照査項目一覧表(様式-2)

道路詳細設計

No	項目	主 内 容	提示資料	照 査 ②		照 査 の 日 付	備 考 照査結果・補足資料等の記載
				対 象	照 査		
9	排水工	1) 排水施設相互及び道路施設との取合いは考慮されているか。 2) 安全対策(蓋、防護柵等)は考慮されているか。 3) 流末はチェックされているか。 (流末河川のHWLより下の場合の対策が行われているか) 4) 排水系等を変更していないか。 5) 現場打ちとプレキャストの使い分けは適正か。 6) 設計区間外の施設との取合いは考慮されているか。 7) 既設水路等の付替えは、必要に応じ切廻しを検討してあるか。 8) 高さを表示した排水経路図を作成しているか。 9) その他	設計図書 // // // // // // //	<input type="checkbox"/> <input type="checkbox"/> <input type="checkbox"/> <input type="checkbox"/> <input type="checkbox"/> <input type="checkbox"/> <input type="checkbox"/> <input type="checkbox"/>	<input type="checkbox"/> <input type="checkbox"/> <input type="checkbox"/> <input type="checkbox"/> <input type="checkbox"/> <input type="checkbox"/> <input type="checkbox"/> <input type="checkbox"/>		
10	舗装工	1) 舗装工の設計は適正か。 2) 段階施工のできる設計となっているか。 3) 再生材の使用は適正か。 4) その他	設計計算書 報告書 // //	<input type="checkbox"/> <input type="checkbox"/> <input type="checkbox"/> <input type="checkbox"/>	<input type="checkbox"/> <input type="checkbox"/> <input type="checkbox"/> <input type="checkbox"/>		
11	小構造物	1) 標準設計適用以外のものの応力概略チェックはされているか。 2) その他	設計計算書 //	<input type="checkbox"/> <input type="checkbox"/>	<input type="checkbox"/> <input type="checkbox"/>		
12	仮設構造物	1) 山留め形式の選定は適切か。 (現道拡幅時の仮設、構造物掘削の工法) 2) 安全性の確保、施工性、現地との整合、近接構造物との関係に 配慮したか。 3) ボイリング、ヒーピング、盤ぶくれ等の検討をしたか。 4) 指定仮設、任意仮設の区分は適切か。	報告書 // //	<input type="checkbox"/> <input type="checkbox"/> <input type="checkbox"/> <input type="checkbox"/>	<input type="checkbox"/> <input type="checkbox"/> <input type="checkbox"/> <input type="checkbox"/>		
13	環境及び景観検討	1) 環境(騒音、振動)面の対応は妥当か。 2) 景観(植栽等)性は妥当か。	報告書 //	<input type="checkbox"/> <input type="checkbox"/>	<input type="checkbox"/> <input type="checkbox"/>		
14	コスト縮減	1) コスト縮減策が提案されているか。	コスト縮減調書	<input type="checkbox"/>	<input type="checkbox"/>		

道路詳細設計
成果品の照査項目一覧表
(照査③)

業務名：_____

発注機関：_____

受託者名：_____

照査の日付：_____

	総括監督員	主任監督員	監督員
発注者印			

印		

	主任技術管理者	担当技術者	照査技術者
受注者印			

成果品の照査項目一覧表(様式-3)

道路詳細設計

No	項目	主 な 内 容	提示資料	照 査 ③		報告書 掲載箇所	照査の 日付	備 考 <small>照査結果・補足資料等の記載</small>
				対象	照査			
1	設計計算書	1) 打合せ事項は反映されているか。 2) 安定計算結果は許容値を満たすか。 3) 許容応力度の取り方は正しいか。 4) 用、排水の流出量と通水量を照査したか。 5) 隣接工区との整合はとれているか。	設計計算書	<input type="checkbox"/>	<input type="checkbox"/>			
			〃	<input type="checkbox"/>	<input type="checkbox"/>			
			〃	<input type="checkbox"/>	<input type="checkbox"/>			
			〃	<input type="checkbox"/>	<input type="checkbox"/>			
			〃	<input type="checkbox"/>	<input type="checkbox"/>			
2	設計図	1) 縮尺は契約図書と整合しているか。 2) 打合せ事項は反映されているか。 3) 構造物(函渠、擁壁等)の全体一般図に必要な項目は記載されているか。(設計条件、地質条件等) 4) 表現方法は適正か。 5) 解り易い注記がついているか。 6) 設計計算書の結果が正しく図面に反映されているか。	設計図書	<input type="checkbox"/>	<input type="checkbox"/>			
			〃	<input type="checkbox"/>	<input type="checkbox"/>			
			〃	<input type="checkbox"/>	<input type="checkbox"/>			
			〃	<input type="checkbox"/>	<input type="checkbox"/>			
			〃	<input type="checkbox"/>	<input type="checkbox"/>			
3	数量計算書	1) 数量計算は数量算出要領及び打合せ事項と整合しているか。 (有効数字、位取り、単位、区分等) 2) 数量計算に用いた寸法、記号は図面と一致するか。 3) 数量取りまとめは、数量算出要領及び打合せ事項にあわせてまとめられているか。	数量計算書	<input type="checkbox"/>	<input type="checkbox"/>			
			〃	<input type="checkbox"/>	<input type="checkbox"/>			
			〃	<input type="checkbox"/>	<input type="checkbox"/>			
4	施工方法の検討	1) 施工時の道路、河川等の切り廻し計画は適正か。 2) 工事用道路、運搬路計画は適正か。 3) 施工ヤード、施工スペースは確保されているか。 4) 安全性は配慮されているか。 5) 暫定計画、完成計画との整合はとれているか。	施工計画書	<input type="checkbox"/>	<input type="checkbox"/>			
			〃	<input type="checkbox"/>	<input type="checkbox"/>			
			〃	<input type="checkbox"/>	<input type="checkbox"/>			
			〃	<input type="checkbox"/>	<input type="checkbox"/>			
			〃	<input type="checkbox"/>	<input type="checkbox"/>			
5	設計調書	1) 設計調書の記入は、適正にされているか。 2) マクロ的(設計条件、幾何構造基準、構造物の寸法及び概略数量)に見て問題はないか。	設計調書	<input type="checkbox"/>	<input type="checkbox"/>			
			〃	<input type="checkbox"/>	<input type="checkbox"/>			

成果品の照査項目一覧表(様式-3)

道路詳細設計

No	項 目	主 な 内 容	提 示 資 料	照 査 ③		報 告 書 掲 載 箇 所	照 査 の 日 付	備 考 <small>照査結果・補足資料等の記載</small>	
				対 象	照 査				
6	報告書	1) 打合せ事項は反映されているか。 2) 条件設定の考え方が整合しているか。 3) 比較、検討の結果が整合されているか。 4) 工事発注に際しての留意事項が記述されているか。 5) 設計基準値を技術指針等より引用している場合には出典図書名及びページを明記しているか。	報告書 // // // //	<input type="checkbox"/> <input type="checkbox"/> <input type="checkbox"/> <input type="checkbox"/> <input type="checkbox"/>	<input type="checkbox"/> <input type="checkbox"/> <input type="checkbox"/> <input type="checkbox"/> <input type="checkbox"/>				
7	建設副産物	1) リサイクル計画書を作成しているか。	リサイクル計画書	<input type="checkbox"/>	<input type="checkbox"/>				
8	TECRISの登録	1) TECRISの登録を行ったか。	業務カルテ受領書	<input type="checkbox"/>	<input type="checkbox"/>				

道路詳細設計調書（その1）

（ 1 / 2 ）

業務名	所在地	受託者名		施工箇所	起点側		
		照査技術者			終点側		
路線名	事務所名	主任技術者		作成年月日			
延長	新設(暫定・完成) 拡幅の区分	防音壁の設置の有無		付帯施設の有無			
設計条件	道路規格	第 種 第 級	設計速度	km/h	道路分類		
	計画交通量(大型車混入率)	年度	地域分類		積雪寒冷地の区分		
	横断面の構成	土 工 部			橋 梁 部		
幾何構造	最小曲線半径		最小曲線長		最小視距		
	最急縦断勾配		同左延長		最小縦断曲線長		
	横断勾配	片勾配の最大値		最大合成勾配	片勾配のすり付け率	登坂車線の要否	
土	主たる地質	盛土部	切土部	のり勾配	盛土	切土	
	のり面工の種類	盛土	切土	砂	軟岩	硬岩	
工	最大盛土高		最大切土高		軟弱地盤対策、地すべり対策 防雪施設の要否		

※下段は、基準値を記入すること。

道路詳細設計調書（その2）

（ 2 / 2 ）

舗装	舗装の種類	交通区分		設計 CBR		主要数量	盛土量	切土量	のり面積	切土盛土					
	舗装構成	路盤の種類		上層	下層		舗装面積	車道		歩道	横断函渠数	箇所	延長	土工	橋梁
	連断層の有無	凍上抑制層		舗装の種類		排水工	降雨強度	流出係数	路面	隣地	断面決定	根拠	備考欄		
主要流末概念図															
概要	測点														
	縦断線形	勾配													
		距離													
平面線形															

※下段は、基準値を記入すること。

ボックスカルバート詳細設計調書(その1)

(1 / 4)

1. 一般事項

業務名	
施設名	
路線名	
所在地	
事務所名	
受託者名	
照査技術者	
主任技術者	
設計年月日	平成 年 月 日

2. 設計条件

基本構造	用途区分	道路・水路・その他()			適用基準等
	構造型式	一連ボックス・二連ボックス			
	製品区分	工場製品・場所打ち			
	標準設計	有・無	標準設計図NO.		
	内空寸法	幅	m	m	
		高さ	m	m	
	総延長	L= m	分割数	n=	
	斜角	左口 ° ' "	右口 ° ' "		
	縦断勾配	i= %	すべり止め	有・無	
	設計土被り	H _D = m	単位重量	γ= N/m ³	
水位	H _W = m	内部土砂	H _S = m		
基礎工型	直接・置換・杭*	杭種・杭径			
支持地盤	土質	N 値	N=		
	単位重量	γ= N/m ³	内部摩擦角	φ= °	
	粘着力	C= N/m ²	許容応力度	Q= N	
使用材料	コンクリート	設計基準強度 σ _{ck} = N/mm ²			
	鉄筋	SD295・SD345			

注:適用基準等欄の記載例

道示 I-1~2 (適用基準短縮名一記載頁)で表示する。

注:*は基礎工設計調書を参照のこと。

ボックスカルバート詳細設計調書(その2)

3. 形状寸法データ

本 体	H_r	m			m			
	H_1	m			m			
	H_2	m			m			
	H_3	m			m			
	H_4	m			m			
ウイング	左口左側		左口右側		右口左側		右口右側	
	b_1	m	b_1	m	b_1	m	b_1	m
	b_2	m	b_2	m	b_2	m	b_2	m
	h_1	m	h_1	m	h_1	m	h_1	m
	h_2	m	h_2	m	h_2	m	h_2	m
	t_1	m	t_1	m	t_1	m	t_1	m
	t_2	m	t_2	m	t_2	m	t_2	m
土留壁	左口左側		左口右側		右口左側		右口右側	
	C_1	m	C_1	m	C_1	m	C_1	m
	C_2	m	C_2	m	C_2	m	C_2	m
	d_H	m	d_H	m	d_H	m	d_H	m

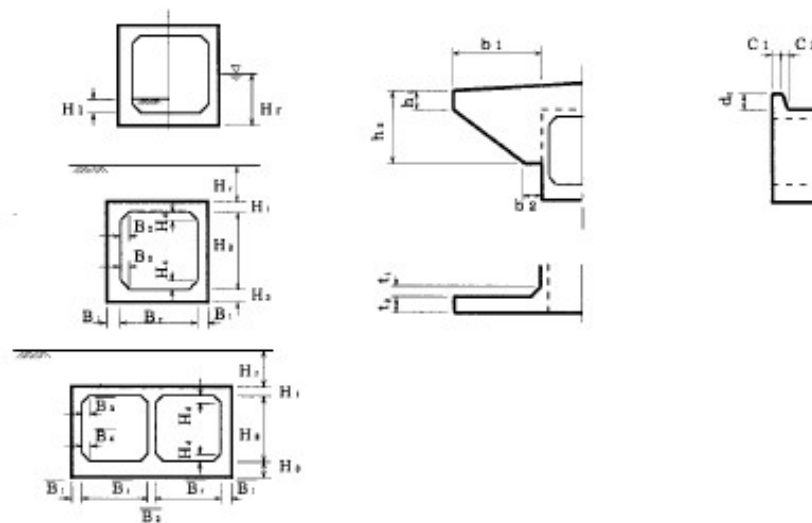

ボックスカルバート詳細設計調書(その4)

(4 / 4)

モーメント図	鉄筋組合せ図	鋼材のかぶり図

擁壁工詳細設計調書（その1） （ 1 / 4 ）

1. 一般事項

業 務 名	
施 設 名	
路 線 名	
所 在 地	
事 務 所 名	
受 託 者 名	
照 査 技 術 者	
主 任 技 術 者	
設 計 年 月 日	平成 年 月 日

1. 一般事項

項 目	単 位	裏 込 土 砂	支 持 地 盤	一 般 土 砂
単 位 重 量 (τ)	N/m ³			
粘 着 力 (C)	N/m ²			
せん断抵抗角 (ϕ)	度			
変 形 係 数 (Eo)	N/m ²			
変 形 係 数 算 出 方 法	-			
一 軸 圧 縮 強 度 (q _u)	N/m ²			

2. 構造条件

擁 壁 型 式				適 用 基 準 等
設 置 区 分	背面盛土 ・ 背面切土 ・ 橋梁等取付 ・ その他()			
製 品 区 分	工場製品 ・ 場所打ち			
標 準 設 計	無 ・ 有	標準設計図No.		
基 礎 型 式	直接 ・ 置換 ・ 杭*	杭 種 ・ 杭 径		
盛 土 高 さ	Ho= m	法 面 勾 配	N=	
	上載分布荷重 P= N/m ²			
浮 力 考 慮 位 置	Hw= m	突 起	無 ・ 有	
コンクリート強度	σ_{ck} = N/mm ²			
鉄 筋 材 質	SD295 ・ SD345			
設 計 水 平 震 度	地域別補正係数 ν_1 =	地盤別補正係数 ν_2 =		
	Kh= $\nu_1 \cdot \nu_2 \cdot 0.15 =$			
地 盤 種 別	土 質	層 厚	平均 N 値	
	第 1 層			
	第 2 層			
	第 3 層			
	第 4 層			
液 状 化 判 定	有 ・ 無			

注:適用基準等欄の記載例

道示 I-1~2 (適用基準短縮名一記載頁)で表示する。

注:*は基礎工設計調書を参照のこと。

4. 形状寸法データ

擁壁延長	TL=	m			前面土砂高	HS=	m	
防護柵作用荷重	PH=	N/m			作用位置	HP=	m、BP= m	
断(大側)	HT	H1	H2	H3				
	m	m	m	m				
断(小側)	BT	B1	B2	B3	B4	B5	B6	
	m	m	m	m	m	m	m	m

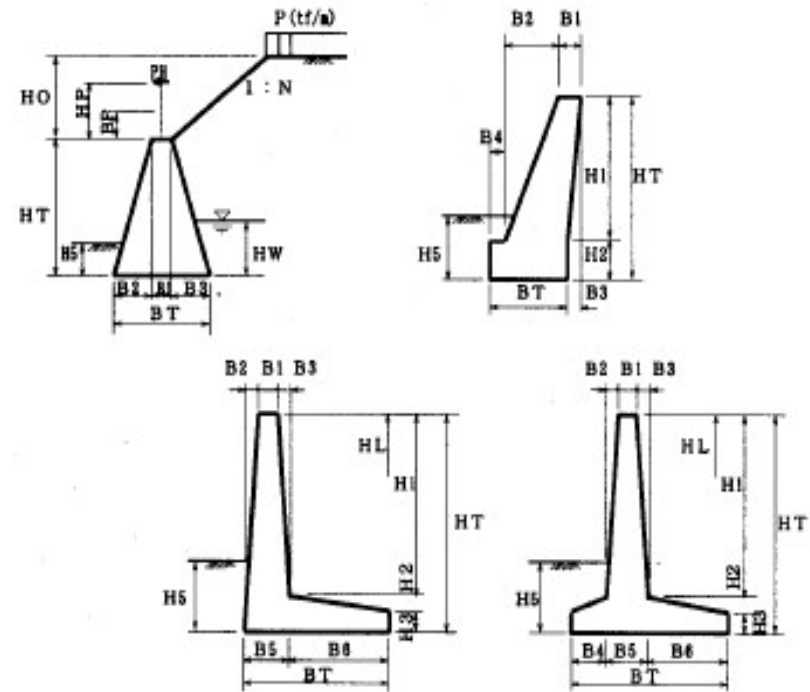

5. 安定計算結果

直接基礎安定計算結果総括表							
ケ	一	ス	常時			地震時	
浮力	有	無	許容値	有	無	許容値	
偏心量(C)(m)			B/6=			B/3=	
滑動安全率			1.5			1.2	
最大地盤反力度(N/m ²)							
鉛直支持力(Q)(N/m)							

杭基礎安定計算結果総括表							
ケ	一	ス	常時			地震時	
浮力	有	無	許容値	有	無	許容値	
杭頭反力	押込本(N)						
	引抜本(N)						
水平変位(mm)							

擁壁工詳細設計調書（その4）

モーメント図	鉄筋組合せ図	鋼材のかぶり図

基礎工詳細設計調書 (その 1)

(1 / 3)

1. 一般事項

業 務 名	事 務 所 名	
施 設 名	受 託 者 名	
路 線・河 川 名	照 査 技 術 者 名	
所 在 地	主 任 技 術 者	
左 右 岸 の 別	作 成 年 月 日	平成 年 月 日

2. 基本事項

杭 群 へ の 作 用 力	M	N	H	施工偏心 ΔM	適 用 基 準 等
	N・m	N・m	N・m	N・m	
基 礎 工 形 態	基 礎 型 式	径(または短辺×長辺)	基 礎 長		
		m × m	m		
	頭 部 処 理	施 工 方 法	先 端 処 理		
	底 版 の 根 入 深 さ	突 出 長	有 効 根 入 長		
	L1= m	L2= m	L3= m		
地 層 区 分	l1= m	l2= m	l3= m		
	N1=	N2=	N3=		
	l4= m	支 持 層 地 盤	l5= m		
	N4=		N5=		
基 本 デ ー タ	鉄 筋 材 質	コンクリート強度	杭 材 質	腐 食 代	
		$\sigma_{ck} = \text{N/mm}^2$		mm	
	杭 頭 平 均 N 値	変 形 係 数	バ ネ 定 数	(常) KH= N/m ³ KV= N/m	
		$E_o = \text{N/mm}^2$		(地) KH= N/m ³ KV= N/m	
	許 容 支 持 力 (押 込)	許 容 支 持 力 (引 抜)	許 容 支 持 力 (水 平)	変 位	
安 定	(常)				
	(地)				

3. 基礎工配置データ

軸 方 向	No.	距 離 (X)	奥 行 方 向 の 本 数
杭 配 置 デ ー タ	1	m	本
	2	m	本
	3	m	本
	4	m	本
	5	m	本
	6	m	本
	7	m	本
	8	m	本
	9	m	本
	10	m	本

軸 直 角 方 向	No.	距 離 (X)	奥 行 方 向 の 本 数
杭 配 置 デ ー タ	1	m	本
	2	m	本
	3	m	本
	4	m	本
	5	m	本
	6	m	本
	7	m	本
	8	m	本
	9	m	本
	10	m	本

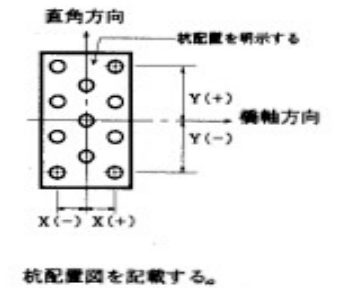
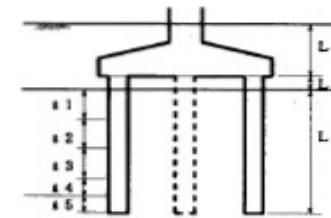

注: 適用基準等欄の記載例

 道示 I-1~2 (適用基準短縮名-記載頁) で表示する。

基礎工詳細設計調書（その2） （ 2 / 3 ）

軸 方 向

計 算 ケ ー ス 名	単 位	常 時 地 震 時				備 考
安 定 杭 頭 外 力	偏 心 量	c	m			設計計算書 P
	全 鉛 直 力	ΣV	N			設計図番号 /
	全 水 平 力	ΣH	N/mm ²			
	偏 心 モ ー メ ン ト	ΣM	N m			
計 算 反 力 変 位 及 び 杭 生 力	杭 頭 変 位 量	水 平 変 位	δx	mm		設計計算書 P
		鉛 直 変 位	δy	mm		設計図番号 /
	水 平 力	1 本 あ た り	N			
	杭 反 力	前 列 P	Nmax	N/本		
後 列 P		Nmin	N/本			
最 大 曲 げ モ ー メ ン ト	杭 頭 部	Mt	N m			設計計算書 P
	地 中 部	Mm	N m			設計図番号 /
の 計 算 杭 体 心 力 ま た は 板 厚	鉄 筋	Nmax	σc	N/mm ²		設計計算書 P
			σs	N/mm ²		設計図番号 /
	Nmin	σc	N/mm ²			
		σs	N/mm ²			
結 果 許 容 支 持 力	鉛 直 支 持 力		N/本			設計計算書 P
		引 抜 力	N/本			設計図番号 /
	許 容 応 力 度	圧 縮 応 力 度	N/mm ²			設計計算書 P
		引 張 応 力 度	N/mm ²			設計図番号 /
杭 頭 部 計 算 結 果	垂 直 支 圧 応 力 度	発 生 値	N/mm ²			設計計算書 P
		許 容 値	N/mm ²			設計図番号 /
	押 抜 き	発 生 値	N/mm ²			設計計算書 P
		許 容 値	N/mm ²			設計図番号 /
	引 抜 き	発 生 値	N/mm ²			設計計算書 P
		許 容 値	N/mm ²			設計図番号 /
	水 平 支 圧 応 力 度	発 生 値	N/mm ²			設計計算書 P
		許 容 値	N/mm ²			設計図番号 /
水 平 方 向 押 抜 き	発 生 値	N/mm ²			設計計算書 P	
	許 容 値	N/mm ²			設計図番号 /	

計 算 ケ ー ス 名	単 位	常 時 地 震 時				備 考
仮 想 R C 断 面	使 用 鉄 筋 量	cm ²				設計計算書 P
	発 生 値	圧 縮 応 力 度	N/mm ²			設計図番号 /
		引 張 応 力 度	N/mm ²			
		せん断応力度	N/mm ²			
許 容 値	圧 縮 応 力 度	N/mm ²				設計計算書 P
	引 張 応 力 度	N/mm ²				設計図番号 /
	せん断応力度	N/mm ²				
	せん断応力度	N/mm ²				
ケ ー ス 方 向	水 平 使 用 鉄 筋 量	cm ²				設計計算書 P
	引 張 応 力 度	圧 縮 応 力 度	N/mm ²			設計図番号 /
		引 張 応 力 度	N/mm ²			
		せん断応力度	N/mm ²			
縦 方 向 基 礎	使 用 鉄 筋 量	cm ²				設計計算書 P
	引 張 応 力 度	圧 縮 応 力 度	N/mm ²			設計図番号 /
		引 張 応 力 度	N/mm ²			
		せん断応力度	N/mm ²			
許 容 値	圧 縮 応 力 度	N/mm ²				設計計算書 P
	引 張 応 力 度	N/mm ²				設計図番号 /
	せん断応力度	N/mm ²				

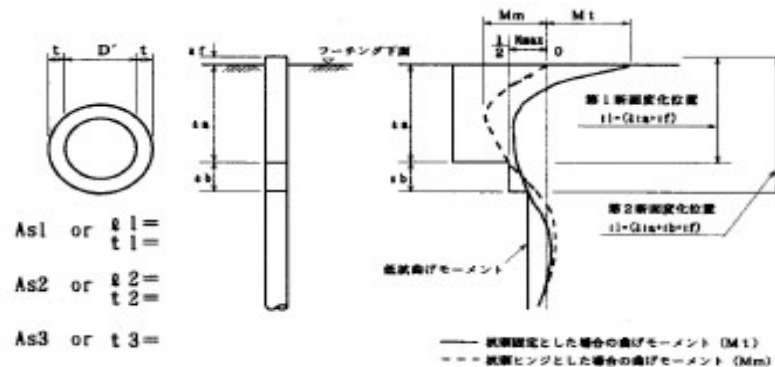

基礎工詳細設計調書（その3）

（ 3 / 3 ）

軸 直 角 方 向

計 算 ケ ー ス 名	単 位	常 時 地 震 時				備 考
安 定 杭 頭 外 力	偏 心 量	c	m			設計計算書 P
	全 鉛 直 力	ΣV	N			設計図番号 /
	全 水 平 力	ΣH	N/mm ²			
	偏 心 モ ー メ ン ト	ΣM	N m			
計 算 反 力 変 位 及 び 杭 生 力	杭 頭 変 位 量	水 平 変 位	δx	mm		設計計算書 P
		鉛 直 変 位	δy	mm		設計図番号 /
	水 平 力	1 本 あ た り	N			
	杭 反 力	前 列 P	Nmax	N/本		
後 列 P		Nmin	N/本			
最 大 曲 げ モ ー メ ン ト	杭 頭 部	Mt	N m			設計計算書 P
	地 中 部	Mm	N m			設計図番号 /
の 計 算 杭 体 心 力 ま た は 板 厚	鉄 筋	Nmax	σc	N/mm ²		設計計算書 P
			σs	N/mm ²		設計図番号 /
	Nmin	σc	N/mm ²			
		σs	N/mm ²			
結 果 許 容 支 持 力	鉛 直 支 持 力		N/本			設計計算書 P
		引 抜 力	N/本			設計図番号 /
	許 容 応 力 度	圧 縮 応 力 度	N/mm ²			設計計算書 P
		引 張 応 力 度	N/mm ²			設計図番号 /
杭 頭 部 計 算 結 果	垂 直 支 圧 応 力 度	発 生 値	N/mm ²			設計計算書 P
		許 容 値	N/mm ²			設計図番号 /
	押 抜 き	発 生 値	N/mm ²			設計計算書 P
		許 容 値	N/mm ²			設計図番号 /
	引 抜 き	発 生 値	N/mm ²			設計計算書 P
		許 容 値	N/mm ²			設計図番号 /
	水 平 支 圧 応 力 度	発 生 値	N/mm ²			設計計算書 P
		許 容 値	N/mm ²			設計図番号 /
水 平 方 向 押 抜 き	発 生 値	N/mm ²			設計計算書 P	
	許 容 値	N/mm ²			設計図番号 /	

計 算 ケ ー ス 名	単 位	常 時 地 震 時				備 考
仮 想 R C 断 面	使 用 鉄 筋 量	cm ²				設計計算書 P
	発 生 値	圧 縮 応 力 度	N/mm ²			設計図番号 /
		引 張 応 力 度	N/mm ²			
		せん断応力度	N/mm ²			
許 容 値	圧 縮 応 力 度	N/mm ²				設計計算書 P
	引 張 応 力 度	N/mm ²				設計図番号 /
	せん断応力度	N/mm ²				
	せん断応力度	N/mm ²				
ケ ー ス 方 向	水 平 方 向	使 用 鉄 筋 量	cm ²			設計計算書 P
	縦 断 面	圧 縮 応 力 度	N/mm ²			設計図番号 /
		引 張 応 力 度	N/mm ²			
		せん断応力度	N/mm ²			
基 礎	許 容 値	使 用 鉄 筋 量	cm ²			設計計算書 P
		圧 縮 応 力 度	N/mm ²			設計図番号 /
	許 容 値	引 張 応 力 度	N/mm ²			
		せん断応力度	N/mm ²			

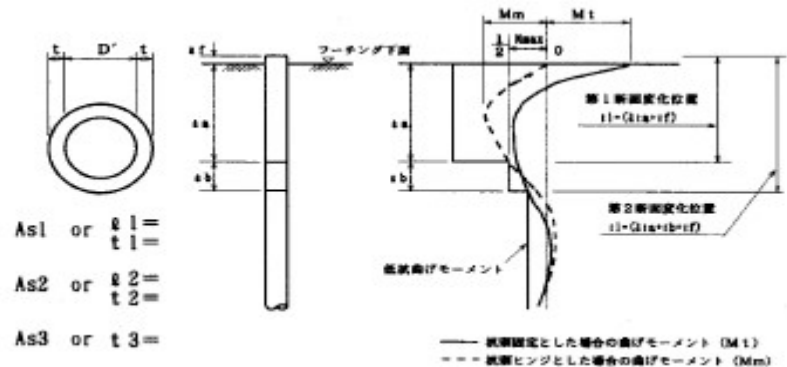

平面交差点詳細設計
基本条件の照査項目一覧表
(照査 ①)

業務名：_____

発注機関：_____

受託者名：_____

照査の日付：_____

	総括監督員	主任監督員	監督員
発注者印			

印		

	主任技術管理者	担当技術者	照査技術者
受注者印			

基本条件の照査項目一覧表(様式-1)

[道路詳細設計と重複するものは、照査の必要ない]

平面交差点詳細設計

No	項目	主 な 内 容	提示資料	照 査 ①		照 査 の 日 付	備 考 照査結果・補足資料等の記載
				対 象	照 査		
1	設計の目的、主旨	1) 目的、主旨を理解したか。 2) 地域構想等に関する上位計画を把握したか。 3) 設計の内容、範囲、工程等について具体的に把握したか。	業務計画書	<input type="checkbox"/>	<input type="checkbox"/>		
			〃	<input type="checkbox"/>	<input type="checkbox"/>		
			〃	<input type="checkbox"/>	<input type="checkbox"/>		
2	資料の収集、確認 (1)予備設計に関する資	1) 予備設計の計画は適正か。 2) 貸与資料の不足、追加事項があるか。 3) 事務所、路線毎に統一された基準要領があるか。	業務計画書	<input type="checkbox"/>	<input type="checkbox"/>		
			〃	<input type="checkbox"/>	<input type="checkbox"/>		
			特記仕様書	<input type="checkbox"/>	<input type="checkbox"/>		
3	現地踏査結果	1) 地形、地物、現地状況を把握したか。 2) 交通状況、道路状況、河川状況を把握したか。 3) 交差道路の規制状況を確認したか。 4) 沿道の環境状況(日照、騒音、振動等)を把握したか。 5) 支障物件の状況を把握したか。(地下埋設物を含む) 6) 大規模交通発生施設、歩行者の動線を把握したか。 7) 施工時の留意事項を把握したか。	現場写真他	<input type="checkbox"/>	<input type="checkbox"/>		
			〃	<input type="checkbox"/>	<input type="checkbox"/>		
			〃	<input type="checkbox"/>	<input type="checkbox"/>		
			業務計画書	<input type="checkbox"/>	<input type="checkbox"/>		
			〃	<input type="checkbox"/>	<input type="checkbox"/>		
			〃	<input type="checkbox"/>	<input type="checkbox"/>		
			〃	<input type="checkbox"/>	<input type="checkbox"/>		
4	設計条件	1) 道路の構造、規格は適正か。 2) 交差点の設計速度は適正か。 3) 交差点形状は適正か。 4) 平面交差の間隔は適正か。 5) 方向別交通量は適正か。 6) 交差点制御方法は適正か。 7) 設計車両は適正か。 8) 積雪寒冷地の適用は適正か。(幅員、除雪スペース等) 9) 歩行者の動線は適正か。 10) 関連する設計と整合がとれているか。	業務計画書	<input type="checkbox"/>	<input type="checkbox"/>		
			〃	<input type="checkbox"/>	<input type="checkbox"/>		
			報告書	<input type="checkbox"/>	<input type="checkbox"/>		
			〃	<input type="checkbox"/>	<input type="checkbox"/>		
			〃	<input type="checkbox"/>	<input type="checkbox"/>		
			〃	<input type="checkbox"/>	<input type="checkbox"/>		
			〃	<input type="checkbox"/>	<input type="checkbox"/>		
			〃	<input type="checkbox"/>	<input type="checkbox"/>		
			〃	<input type="checkbox"/>	<input type="checkbox"/>		
			業務計画書	<input type="checkbox"/>	<input type="checkbox"/>		
5	幾何構造	1) 平面及び縦断線形は適正か。 2) 幅員構成は適正か。 3) 視距、見通し距離は適正か。 4) 付加車線の設置は適正か。 5) 交差角は適正か。 6) 本線シフトは適正か。 7) 隅切りは適正か。	報告書	<input type="checkbox"/>	<input type="checkbox"/>		
			〃	<input type="checkbox"/>	<input type="checkbox"/>		
			〃	<input type="checkbox"/>	<input type="checkbox"/>		
			〃	<input type="checkbox"/>	<input type="checkbox"/>		
			設計図書	<input type="checkbox"/>	<input type="checkbox"/>		
			〃	<input type="checkbox"/>	<input type="checkbox"/>		
			〃	<input type="checkbox"/>	<input type="checkbox"/>		

基本条件の照査項目一覧表(様式-1)

[道路詳細設計と重複するものは、照査の必要ない]

平面交差点詳細設計

No	項目	主 な 内 容	提示資料	照 査 ①		照 査 の 日 付	備 考 照査結果・補足資料等の記載
				対 象	照 査		
6	用地条件	1) 用地巾杭表はあるか。	設計図書	<input type="checkbox"/>	<input type="checkbox"/>		
7	関連道路 (側道、副道、取付支)	1) 主、従道路の優先関係は明確となっているか。 2) 副道等の取付方法は適正か。 3) 従道路の整備は適正か。	報告書 設計図書 〃	<input type="checkbox"/> <input type="checkbox"/> <input type="checkbox"/>	<input type="checkbox"/> <input type="checkbox"/> <input type="checkbox"/>		
8	交通制御と交通処理	1) 信号現示と交差点飽和度は適正か。 2) 交差点交通容量は適正か。 3) 交通処理方法は適正か。 4) 横断歩道及び停止線位置は適正か。 5) バス停留所の位置、停車帯の形状等は適正か。 6) 沿道からの出入り箇所は適正か。	報告書 〃 〃 設計図書 〃 〃	<input type="checkbox"/> <input type="checkbox"/> <input type="checkbox"/> <input type="checkbox"/> <input type="checkbox"/> <input type="checkbox"/>	<input type="checkbox"/> <input type="checkbox"/> <input type="checkbox"/> <input type="checkbox"/> <input type="checkbox"/> <input type="checkbox"/>		
9	計画条件の整理	1) 土工及び法面工の設計は適正か。(道路詳細設計との整合) 2) 小構造物及び構造物の設計は適正か。(道路詳細設計との整合) 3) 用、排水工の設計は適正か。(道路詳細設計との整合) 4) 舗装工の設計は適正か。(道路詳細設計との整合)	報告書 設計図書 〃 報告書	<input type="checkbox"/> <input type="checkbox"/> <input type="checkbox"/> <input type="checkbox"/>	<input type="checkbox"/> <input type="checkbox"/> <input type="checkbox"/> <input type="checkbox"/>		
10	協議調整事項の確認	1) 関係諸官庁、諸機関及び地元との協議調整事項は設計に反映されているか。 2) 協議条件と一致しているか。	関係機関との協議 設計図書	<input type="checkbox"/> <input type="checkbox"/>	<input type="checkbox"/> <input type="checkbox"/>		
11	環境及び景観検討	1) 環境及び景観検討の必要性、範囲、コンセプトが理解されたか。 2) 環境及び景観検討の具体的方法、作成すべき資料等は明らかとなっているか。	報告書 〃	<input type="checkbox"/> <input type="checkbox"/>	<input type="checkbox"/> <input type="checkbox"/>		

平面交差点詳細設計
細部条件の照査項目一覧表
(照査 ②)

業務名： _____

発注機関： _____

受託者名： _____

照査の日付： _____

	総括監督員	主任監督員	監督員
発注者印			

印		

	主任技術管理者	担当技術者	照査技術者
受注者印			

細部条件の照査項目一覧表(様式-2)

[道路詳細設計と重複するものは、照査の必要ない]

平面交差点詳細設計

No	項目	主 内 容	提示資料	照 査 ②		照 査 の 日 付	備 考 照査結果・補足資料等の記載
				対 象	照 査		
1	協議関連	1) 協議は諸条件と合致しているか。	設計図書	<input type="checkbox"/>	<input type="checkbox"/>		
2	施工計画	1) 工区分けは適正か。(暫定施工の有無を含む)	報告書	<input type="checkbox"/>	<input type="checkbox"/>		
		2) 施工性に問題はないか。	〃	<input type="checkbox"/>	<input type="checkbox"/>		
		3) 暫定施工の考え方に問題はないか。	〃	<input type="checkbox"/>	<input type="checkbox"/>		
		4) 現道交通確保の安全性に問題はないか。	〃	<input type="checkbox"/>	<input type="checkbox"/>		
3	設計計算	1) 交通処理能力に問題はないか。	設計計算書	<input type="checkbox"/>	<input type="checkbox"/>		
		2) 用、排水の系統及び通水断面に問題はないか。	〃	<input type="checkbox"/>	<input type="checkbox"/>		
4	数量計算	1) 数量算出要領により確認を行ったか。	数量計算書	<input type="checkbox"/>	<input type="checkbox"/>		
5	詳細検討	1) 中央分離帯の位置は適正か。	設計図書	<input type="checkbox"/>	<input type="checkbox"/>		
		2) 導流路及び歩道の巻き込みは適正か。	〃	<input type="checkbox"/>	<input type="checkbox"/>		
		3) 路面表示は適正か。	〃	<input type="checkbox"/>	<input type="checkbox"/>		
		4) 付加車線等の諸元は適正か。	〃	<input type="checkbox"/>	<input type="checkbox"/>		
		5) 信号、照明、交通管理施設、安全施設等の設置計画は適正か。	報告書	<input type="checkbox"/>	<input type="checkbox"/>		
		6) 交通制御面で近接する交差点との整合はとれているか。	〃	<input type="checkbox"/>	<input type="checkbox"/>		
		7) 積雪寒冷地の対応は適正か。	〃	<input type="checkbox"/>	<input type="checkbox"/>		
		8) 道路詳細設計と整合はとれているか。	設計図書	<input type="checkbox"/>	<input type="checkbox"/>		
		9) 土工及び法面工の設計は適正か。(道路詳細設計との整合)	〃	<input type="checkbox"/>	<input type="checkbox"/>		
		10) 小構造物及び構造物の設計は適正か。(道路詳細設計との整合)	〃	<input type="checkbox"/>	<input type="checkbox"/>		
		11) 用、排水工の設計は適正か。(道路詳細設計との整合)	〃	<input type="checkbox"/>	<input type="checkbox"/>		
		12) 舗装工の設計は適正か。(道路詳細設計との整合)	〃	<input type="checkbox"/>	<input type="checkbox"/>		
		13) 用地幅は適正か。(道路詳細設計との整合)	〃	<input type="checkbox"/>	<input type="checkbox"/>		
6	環境及び景観検討	1) 環境(騒音、振動)面の対応は妥当か。	報告書	<input type="checkbox"/>	<input type="checkbox"/>		
		2) 景観(植栽等)性は妥当か。	〃	<input type="checkbox"/>	<input type="checkbox"/>		

平面交差点詳細設計
成果品の照査項目一覧表
(照査 ③)

業務名：_____

発注機関：_____

受託者名：_____

照査の日付：_____

発注者印	総括監督員	主任監督員	監督員

印		

受注者印	主任技術管理者	担当技術者	照査技術者

成果品の照査項目一覧表(様式-3)

[道路詳細設計と重複するものは、照査の必要ない]

平面交差点詳細設計

No	項目	主 な 内 容	提示資料	照 査 ③		報告書 掲載箇所	照査の 日付	備 考 照査結果・補足資料等の記載
				対象	照査			
1	設計計算書	1) 打合せ事項は反映されているか。 2) 計算結果は交通処理能力を満たすか。 3) 用、排水の流出量と通水量を照査したか。(道路詳細設計との整合)	設計計算書	<input type="checkbox"/>	<input type="checkbox"/>			
			〃	<input type="checkbox"/>	<input type="checkbox"/>			
			〃	<input type="checkbox"/>	<input type="checkbox"/>			
2	設計図	1) 縮尺は契約図書と整合しているか。 2) 打合せ事項は反映されているか。 3) 全体一般図に必要な事項が記載されているか。 4) 表現方法は適正か。 5) 解り易い注記がついているか。 6) 設計計算書の結果が正しく図面に反映されているか。	設計図書	<input type="checkbox"/>	<input type="checkbox"/>			
			〃	<input type="checkbox"/>	<input type="checkbox"/>			
			〃	<input type="checkbox"/>	<input type="checkbox"/>			
			〃	<input type="checkbox"/>	<input type="checkbox"/>			
			〃	<input type="checkbox"/>	<input type="checkbox"/>			
3	数量計算書	1) 数量計算は数量算出要領及び打合せ事項と整合しているか。 (有効数字、位取り、単位、区分等) 2) 数量計算に用いた寸法、記号は図面と一致するか。 3) 数量取りまとめは、数量算出要領及び打合せ事項にあわせて まとめられているか。	数量計算書	<input type="checkbox"/>	<input type="checkbox"/>			
			〃	<input type="checkbox"/>	<input type="checkbox"/>			
			〃	<input type="checkbox"/>	<input type="checkbox"/>			
4	施工方法の検討	1) 施工時の道路、河川等の切り廻し計画は適正か。 2) 工事用道路、運搬路計画は適正か。 3) 施工ヤード、施工スペースは確保されているか。 4) 安全性は配慮されているか。 5) 暫定計画、完成計画との整合はとれているか。	施工計画書	<input type="checkbox"/>	<input type="checkbox"/>			
			〃	<input type="checkbox"/>	<input type="checkbox"/>			
			〃	<input type="checkbox"/>	<input type="checkbox"/>			
			〃	<input type="checkbox"/>	<input type="checkbox"/>			
			〃	<input type="checkbox"/>	<input type="checkbox"/>			
5	設計調書	1) 設計調書の記入は、適正にされているか。 2) マクロ的(設計条件、幾何構造基準等)に見て問題はないか。	設計調書	<input type="checkbox"/>	<input type="checkbox"/>			
			〃	<input type="checkbox"/>	<input type="checkbox"/>			
6	報告書	1) 打合せ事項は反映されているか。 2) 条件設定の考え方が整合しているか。 3) 比較、検討の結果が整合されているか。 4) 工事発注に際しての留意事項が記述されているか。 5) 設計基準値を技術指針等より引用している場合には出典図 書名及びページを明記しているか。	報告書	<input type="checkbox"/>	<input type="checkbox"/>			
			〃	<input type="checkbox"/>	<input type="checkbox"/>			
			〃	<input type="checkbox"/>	<input type="checkbox"/>			
			〃	<input type="checkbox"/>	<input type="checkbox"/>			
			〃	<input type="checkbox"/>	<input type="checkbox"/>			

成果品の照査項目一覧表(様式-3)

[道路詳細設計と重複するものは、照査の必要ない]

平面交差点詳細設計

No	項 目	主 な 内 容	提 示 資 料	照 査 ③		報 告 書 掲 載 箇 所	照 査 の 日 付	備 考 照査結果・補足資料等の記載
				対 象	照 査			
7	建設副産物	1) リサイクル計画書を作成しているか。	リサイクル計画書	<input type="checkbox"/>	<input type="checkbox"/>			
8	TECRISの登録	1) TECRISの登録を行ったか。	業務カルテ受領書	<input type="checkbox"/>	<input type="checkbox"/>			

平面交差点詳細設計調書（その1） （ 1 / 2 ）

1. 計画概要

業務名							
所在地							
事務所名							
受託者名							
作成年月日	平成	年	月	日			
事業区分	点(交差点)・線(道路)・面(地域)の改良・新設 (○印)						
全体計画	km		今回計画(内数)	km			
事業計画	事業着手	年	月				
	用地買収期間(予定)	年	月	～	年 月		
	工事着手(予定)	年	月				
	工事完了(予定)	年	月				
道路名	主道路						
	主道路						
	従道路						
	従道路						
道路の構造・規格	主	従	道路区分	設計速度 (km/h)	最急縦断勾配 (%)	最小曲線勾配 (m)	標準横断面構成 (m)
	主		種 級				全幅 m
	主		種 級				全幅 m
	従		種 級				全幅 m
	従		種 級				全幅 m
標準横断面図							
主							
従							

2. 交差点計画

交差点名	通称・番号・記号等							
交差点部設計	交差点制御方法(信号制御 ・ 一時停止)							
	主	従	設計車両の別 (○印)	交差点付近の設計速度	交差点付近横断勾配・区間距離	曲線半径 (m)	交差角度	
	主	従	小型車 セミトレ				— 度	
			右左折車通行方法		導流路曲線半径 (m)		導流路幅員 (m)	
主	方面から	右折	外側		内側			
		左折	外側		内側			
	方面から	右折	外側		内側			
		左折	外側		内側			
従	方面から	右折	外側		内側			
		左折	外側		内側			
	方面から	右折	外側		内側			
		左折	外側		内側			
交通量	主			従				
	・現況 ・予測 ・車種別 ・方向別 ・歩行者 ・特異交通流等							
付加車線計画	主			従				
	計画有・無 (○印)			計画有・無 (○印)				
	右折・左折車線 (○印)			右折・左折車線 (○印)				
	付加車線(折)の必要性 (有・無)			付加車線(折)の必要性 (有・無)				
	滞留長			m		滞留長		m
	テーパー長(減速車線長)			m		テーパー長(減速車線長)		m
付加車線幅員			m		付加車線幅員		m	
本線シフト区間長			m		本線シフト区間長		m	

※下段は適用基準等、発行年月日と適合ページを記入する。

平面交差点詳細設計調書（その2）

（ 2 / 2 ）

3. 道路管理者所管の交通安全施設等の計画

視線誘導標	(有 ・ 無)	(交差点部 ・ 計画区間全線)
道路照明	(有 ・ 無)	(交差点部 ・ 計画区間全線)
防護柵	(有 ・ 無)	(交差点部 ・ 計画区間全線) (歩車道境界 ・ 路外境界線)
歩道	(有 ・ 無)	(両側 ・ 片側) (歩車道境界ブロックの高さ cm) (マウントアップ ・ フラット)
		<ul style="list-style-type: none"> ・ 計画区間内のバス停留所の有無 (有 ・ 無) ・ 交差点付近のバス停留所の有無 (有 ・ 無) ・ バス停留所の有無 (有 ・ 無) ・ 必要性の有無 (有 ・ 無) ・ バス停留所の位置の適否 (交差点 流出側 ・ 流入側) (見通し 良 ・ 不良)
通学路	通学路の指定 (有 ・ 無)	将来の可能性 (有 ・ 無)
その他		

注:道路照明、バス停、通学路の位置等は、図面上に正確に図示すること。

4. 交通規制計画

線の規制	主	現 況	事 業 後
	従	現 況	事 業 後
点の規制	主	現 況	事 業 後
	従	現 況	事 業 後
信号機	交 差 店 名		
	概 設 信 号 機	(有 ・ 無)	
	信 号 運 用 状 況	三 色 (時 間	～)
		点 灯 (時 間	～)
		滅 灯 (時 間	～)
	移 設、増 灯 の 必 要 性	(有 ・ 無)	
	新 設 の 必 要 性	(有 ・ 無)	
横断歩道・自転車横断帯			
その他			

5. 事業計画上の問題点及び今後の調整事項

--

コスト削減調書 (/)

事業名		委託者名	
路河川名		照査技術者	
施工箇所		主任技術者	
発注事務所名		設計段階	概略設計 予備設計 詳細設計

主 な コ ス ト 削 減 策	従 来 工 法	概 要	横 断 図 等	
		概算工事費	千円	
	↓	設 計 工 法	概 要	横 断 図 等
			概算工事費	千円
コスト削減額		千円	具体的削減番号	
NETIS登録番号		工法名		
参考文献、基準等				

そ の 他 削 減 策	コスト削減内容(具体的に記入)	削減額	千円	具体的削減番号
	コスト削減内容(具体的に記入)	削減額	千円	具体的削減番号
	コスト削減内容(具体的に記入)	削減額	千円	具体的削減番号
次 段 階 検 討 事 項 (提 案)	次段階コスト削減検討・提案内容(詳細設計・施工)	関連する事項、問題点等		
	次段階コスト削減検討・提案内容(詳細設計・施工)	削減額	千円	具体的削減番号
集 計	全体工事費	千円	コスト削減額	千円
	特記事項	コスト削減率		
備 考	※コスト削減の基準年度は平成15年度とする。			
	※具体的削減番号は「岡山県公共工事コスト削減対策に関する新行動計画」を参照すること。			