

令和3年10月20日

令和3年千葉市教育委員会会議第10回定例会

[議案書]

千葉市教育委員会

# 千葉市教育委員会会議第10回定例会議事日程

令和3年10月20日（水）  
午後2時開会

- 1 開 会
- 2 会議録署名委員の指名
- 3 会期の決定
- 4 会議録の承認
- 5 議事日程の決定
- 6 報告事項
  - (1) 令和3年第3回千葉市議会定例会について …… 1  
[総務課]
  - (2) 第64回千葉市小・中・特別支援学校児童生徒作品総合展覧会  
【科学部門】について …… 3  
[教育指導課]
  - (3) 令和4年度高等特別支援学校入学者選考要項の一部変更につい  
て …… 5  
[教育支援課]
- 7 議決事項
  - 議案第48号 千葉市公民館管理規則の一部改正について …… 11  
[生涯学習振興課]
- 8 その他
- 9 閉 会

## 令和3年第3回千葉市議会定例会について

教育総務部総務課

### 1 会期 9月6日～10月5日

|           |                         |
|-----------|-------------------------|
| 9月 9日     | 議案質疑                    |
| 9月10日     | 教育未来委員会                 |
| 9月14日～15日 | 代表質疑                    |
| 9月16日     | 常任委員会委員長報告、討論、採決、追加議案採決 |
| 9月24日     | 決算審査特別委員会分科会            |
| 9月27日～30日 | 休会                      |
| 10月1日     | 決算審査特別委員会分科会報告、意見表明、採決  |
| 10月5日     | 決算委員長報告、討論、採決           |

### 2 提出議案の審議状況

- (1) 令和3年度千葉市一般会計補正予算(第7号) 【令和3年教委議案第83号】
- (2) 千葉市科学館設置管理条例の一部改正について 【令和3年教委議案第89号】
- (3) 製造委託契約について 【令和3年教委議案第93号】
- (4) 訴えの提起について 【令和3年教委議案第94号】
- (5) 教育委員の任命について
- (6) 決算の認定について(令和2年度千葉市一般会計歳入歳出決算)
- (7) 決算の認定について(令和2年度千葉市学校給食事業特別会計歳入歳出決算)

※(1)～(4)については教育未来委員会の審査を経て9月16日の本会議において可決された。

※(5)については、9月16日に追加議案として上程され、委員会付託は省略し、同日の本会議において、大山尋美氏を教育委員に任命することについて同意された。

※(6)、(7)については、決算審査特別委員会分科会の審査を経て、10月5日の本会議において認定された。

### 3 議案質疑・代表質疑・一般質問

- (1) 議案質疑(現に議題となっている事件について、議案に係る提案理由説明を受けた後、討論、採決に入る前に、その疑義を質すために行う発言)

3人から通告があり、うち2人が教育委員会に関する質疑を行った。

- (2) 代表質疑(議員が執行部に対し、決算議案など現に議題となっている事件について、討論、採決に入る前に、会派を代表して、その疑義を質すために行う発言)

5会派から通告があり、全てが教育委員会に関する質疑を行った。

- ※主な項目
- ・千葉市立稲毛国際中等教育学校について
  - ・通学路の安全対策について
  - ・特別支援教育の充実について
  - ・加曽利貝塚の魅力向上について
  - ・GIGAスクール構想について
  - ・アフタースクール事業について
  - ・不登校対策について
  - ・人権問題について
  - ・新型コロナウイルス感染防止対策について
  - ・パラリンピックの学校連携観戦プログラムについて

- ・学校徴収金について
- ・学習用机・椅子の計画的更新について
- ・平和について
- ・コロナ禍での子どもの学習支援について
- ・社会教育委員と生涯学習審議会の委員について

(3) 一般質問(議員個人が、本市の行政全般にわたり、執行部に対し、事務の執行の状況及び将来に  
、 対する方針等について所信を質し、あるいは報告、説明を求め、又は疑問を質す発言)  
本議会では、新型コロナウイルス感染拡大防止のため、「文書質問制度」が適用さ  
れた。

10人から質問主意書が提出され、うち5人が教育委員会に関する質問を行った。

- ※主な項目
- ・命と健康を守るための新型コロナウイルス対策について
  - ・美浜区の諸問題について
  - ・戦跡および文化財の保存・活用について
  - ・東京2020オリンピック・パラリンピックのレガシーについて
  - ・コロナ禍の諸施策について
  - ・人と動物の共生する社会について
  - ・ICT環境下で育つ子どもたちの健康を守る対策について
  - ・ヤングケアラーの支援について

(文書質問制度について)

- ・議会側から執行部側に質問主意書が送付され、これに対し執行部側から議会側へ答弁書を送付する。
- ・質問人数は10人以内
- ・質問項目数は3項目以内で、質問総数は6問以内
- ・文字数は900文字程度
- ・2回目以降の質問はなし

報告事項（2）

第64回 千葉市小・中・特別支援学校児童生徒作品総合展覧会【科学部門】について

学校教育部教育指導課

1 期日 令和3年9月11日（土）～13日（月） 一般公開中止

※審査を実施し、各賞を決定した。

2 出品点数および推奨、県展出品数

|      | 小学校  |     |    | 中学校  |    |    | 合計   |     |    |
|------|------|-----|----|------|----|----|------|-----|----|
|      | 出品点数 | 推奨  | 県展 | 出品点数 | 推奨 | 県展 | 出品点数 | 推奨  | 県展 |
| 論文   | 505  | 109 | 28 | 252  | 60 | 17 | 757  | 169 | 45 |
| 工夫作品 | 167  | 51  | 36 | 57   | 13 | 13 | 224  | 64  | 49 |
| 合計   | 672  | 160 | 64 | 309  | 73 | 30 | 981  | 233 | 94 |

(学年別内訳)

| 小学校  | 1年 | 2年 | 3年 | 4年 | 5年 | 6年 | 合計  |
|------|----|----|----|----|----|----|-----|
| 論文   | 64 | 77 | 84 | 85 | 99 | 96 | 505 |
| 工夫作品 | 18 | 21 | 38 | 38 | 23 | 29 | 167 |

| 中学校  | 1年 | 2年  | 3年 | 合計  |
|------|----|-----|----|-----|
| 論文   | 95 | 118 | 39 | 252 |
| 工夫作品 | 21 | 27  | 9  | 57  |

3 教育長賞（4点）

(1) 小学校

①科学論文の部

小橋 里菜 千葉市立緑町小学校 6年

「のぎ」の秘密を探れ！～米についての針、何のため？～

田んぼで「のぎ」の存在を知り、何のためにあるのかを追求した研究である。1年以上かけて観察を行い、得られた観察記録から「のぎ」があることで発芽率を高めたり、動物から食べられないようになったりすることを導き出した。

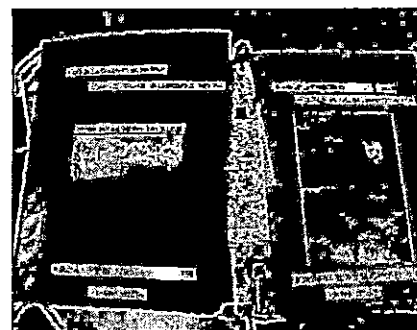

②工夫作品の部

坂本 凜 千葉市立金沢小学校 6年

乗り越なせ ビックウェーブ

オリンピックのサーフィンの様子を科学工作で表現した。モーターの回転する力と磁石の引き合う力を持ちいて、サーフボードに乗った人形が回転しながら波を乗り越える姿がうまく表現されている。

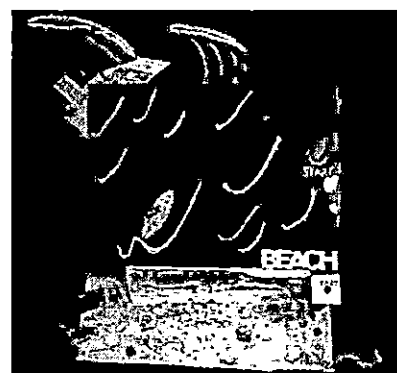

(2) 中学校

①科学論文の部

鈴木 美智 千葉市立磯辺中学校 2年  
 ふっくら米粉パンの謎に迫る  
 ~米粉パンの膨らみ方と米粉の種類の関係~

米粉パンの膨らみを調べるための条件を制御した対照実験を行い、膨らみを「泡の高さ」保水性を「パンの重さ」で数値化して表した。膨大なデータをもとに客観性のある結論を導き出した。



②工夫作品の部

村松 広啓 千葉市立千城台西中学校 3年  
 シャトルスマッシャー マーク3

特徴的な形状をした「シャトル」を飛ばすための工夫と、その出力を変えることができる工夫があり、意図した通りにシャトルを飛ばすことができる。また、作品の作りがしっかりとしており、バドミントン部において実際に練習で活用できる作品である。



4 科学館賞-(1.2点)

|      | 学年 | 氏名    | 学校名             | 作品名  |
|------|----|-------|-----------------|--|
| 論文   | 小1 | 富永 英志 | 千葉市立新宿小学校       | ふしぎ!?カブトムシのもぐりかた                                   |
|      | 小2 | 茶珍 雪音 | 千葉市立扇田小学校       | がっきをつくろう (しんちゅうへん)                                 |
|      | 小3 | 中村 蒼太 | 千葉市立緑町小学校       | ザリガニのせい長とようぞんさんそりょう                                |
|      | 小4 | 小林 花穂 | 千葉市立北貝塚小学校      | 川の石調べ  |
|      | 小5 | 富永 大貴 | 千葉市立新宿小学校       | リアルワールドでティラノサウルスレックスになってみた<br>~頭と尻尾は本当に水平だったのか~    |
|      | 小6 | 三谷 瀬菜 | 千葉市立宮野木小学校      | ジャムはなぜ凍らない?  |
|      | 中1 | 森 元輝  | 千葉市立松ヶ丘中学校      | 凸凹によるすべりにくさの違い                                     |
|      | 中2 | 千葉 陽成 | 千葉市立誉田中学校       | 音が聴こえる仕組み ~模擬実験を通して~                               |
|      | 中3 | 河合 隆磁 | 千葉市立花園中学校       | フタバガキは本当に最強なのか                                     |
| 工夫作品 | 小2 | 中村 咲太 | 千葉市立打瀬小学校       | メリーゴーランド   |
|      | 小6 | 村松 佳奈 | 千葉市立千城台東小学校     | 持ち運びできる!!洗たく機                                      |
|      | 中3 | 吉野 琶音 | 千葉市立稲毛高等学校附属中学校 | ユニバーサルデザイン Part III<br>MULTI TISSUE CASE ~磁力を活用して~ |

報告事項（3）

令和4年度 高等特別支援学校入学者選考要項の一部変更について

（学校教育部教育支援課）

Ⅲ 千葉市立高等特別支援学校 普通科（職業コース）

1 通学区域

市内全域を通学区域とする。

2 入学定員

第1学年 32人

3 出願

(1) 事前の教育相談

令和3年11月30日（火）までに千葉市立高等特別支援学校（以下、高等特別支援学校という）で進路に係る教育相談（志願を前提とした教育相談で、単なる学校見学や参観は含まない）を行うことを要する。

(2) 選考要項及び入学願書等の交付期間及び時間

令和3年11月4日（木）から12月3日（金）までとし、受付時間は午前9時から午後4時までとする。ただし、土曜日、日曜日、国民の祝日に関する法律に規定する休日及び学校休校日[令和3年11月15日（月）]を除く。

(3) 選考要項及び入学願書等の交付場所

高等特別支援学校  
千葉市美浜区真砂5-18-1  
電話 043(388)0133

(4) 願書等の提出期間

令和3年12月1日（水）から12月3日（金）までとし、受付時間は午前9時から午後4時までとする。

(5) 願書等の提出先

高等特別支援学校の校長

(6) 提出書類等 ※ア～カは必須

| 書類等   | 備考  |
|---|---|
| ア 入学願書〔様式2〕   |   |
| イ 療育手帳の写し<br>療育手帳の写しの提出が申請手続き上、間に合わない場合のみ、知的障害を有することを証明する診断書〔様式3〕もしくは | 交付番号及び障害の程度が記載された事項の部分の写し<br>様式3は参考様式とし、医療機関が発行する様式でも可。ただし、発達検査の結果が記載されていること。 |

|                            |  |
|----------------------------|--|
| は 仮出願の申請書〔様式4〕を提出する。       | ※この場合、入学者選考の前日の午後4時までに療育手帳の写しを提出すること。                                |
| ウ 入学者選考受検票（以下、受検票という）〔様式6〕 |  |
| エ 調査書〔様式7〕                 |  |
| オ 面接票〔様式8〕                 |  |
| カ 返信用封筒                    | 84円切手（料金改定があったときは、改定後の料金の切手）を貼った定形（長形3号）の封筒に、志願者の住所、氏名及び郵便番号を表記すること。 |
| キ 通学区域外からの入学志願証明書〔様式9〕     | 通学区域外から志願する者は、必要事項を記入の上、在籍校長又は出身校長の証明を受けて、高等特別支援学校の校長に提出すること。        |
| ク 受検に係る特別配慮申請書〔様式10〕       | 必要に応じて提出すること。<br>校長が認めた場合に「受検に係る特別配慮通知書」〔様式11〕を送付する。                 |
| 返信用封筒                      | 上記カと別に用意すること。  |
| ケ 必要に応じて提出する書類             | その他、高等特別支援学校の校長が必要と認める書類を提出すること。                                     |

#### 4 志願の変更及び取消

##### (1) 志願校の変更

入学願書受付締切り後、1回に限り、志願校の変更を行うことができる。

##### ア 変更の受付期間及び時間

令和3年12月8日（水）から12月10日（金）までとし、受付時間は午前9時から午後4時までとする。

##### イ 提出書類及び手続き

志願変更者は、新たに志願する特別支援学校において、進路に係る事前の教育相談（志願を前提とした教育相談で、単なる学校見学や参観は含まない）を令和3年12月10日（金）までに必ず行うこととする。

志願変更者は、「志願変更願」〔様式12〕及び受検票を在籍（出身）校の校長を経由して、高等特別支援学校の校長に提出する。

また、「志願変更願」を受理した高等特別支援学校の校長は、志願変更者に「志願変更承諾書」〔様式13〕を交付する。その際、次の書類を志願変更者に返却する。

- ・療育手帳の写し又は知的障害を有することを証明する診断書
- ・返信用封筒
- ・他に提出書類のキ、ク、ケの提出があった場合、その書類

上記の志願変更が認められた者は、千葉県県立特別支援学校幼稚部・高等部及び高等部専攻科入学者選考要項により志願変更の受付期間中に新たに志願する特別支援学校の校長に願書等及び「志願変更承諾書」〔様式13〕を提出しなければならない。

##### (2) 志願の取消

志願を取り消そうとする者は、在籍（出身）校の校長を経由して、入学許可候補者の発表日の前日、令和4年1月20日（木）の正午までに、高等特別支援学校の校長に「志願取消届」〔様式14〕を提出しなければならない。その際、受検者には志願変更時と同様



の書類を返却する。

## 5 入学許可候補者の決定

### (1) 入学者選考日

令和4年1月12日(水)及び1月13日(木)

### (2) 入学者選考会場

高等特別支援学校

### (3) 入学者選考の方法

| 区分<br>期日   | 検査内容                  | 時間         | 配点   |
|------------|-----------------------|------------|------|
| 第1日(1月12日) | 作業能力検査                | 各学校の計画による。 | 200点 |
|            | 学力検査(国語・<br>数学・理科・社会) | 50分        | 100点 |
|            | 運動能力検査                | 各学校の計画による。 | 100点 |
| 第2日(1月13日) | 面接                    | 各学校の計画による。 |      |

※国語の内容は、放送による聞き取り問題を含む。

※その他、在籍(出身)校からの提出書類により総合的に審査し、入学許可候補者を選考する。

### (4) 日程等

集合時間、検査時間、終了時間等は、文書にて別途、願書提出時に配付する。

## 6 追選考

選考日当日にインフルエンザ罹患等、やむを得ない理由により受検することができなかった者に対して追選考を行う。

### (1) 受検資格及び手続

インフルエンザ罹患による急な発熱で別室での受検も困難である等、やむを得ない理由により本選考を全て受検できなかった者のうち、所定の手続きにより高等特別支援学校の校長に承認を受けたものを対象とする。

追選考を受検する者は、追選考受検願及び本選考を受検できなかった理由を証明する書類(医師の診断書等)を在籍校長又は出身校長の証明を受け、高等特別支援学校に提出する。〔様式15〕

### (2) 入学者選考日

令和4年1月19日(水)

### (3) 入学者選考会場

高等特別支援学校

### (4) 入学者選考の方法

追選考は、学力検査(国語・数学・理科・社会)を50分間で実施する。なお、国語の内容は、放送による聞き取り問題を含む。作業能力検査、運動能力検査及び面接の実施については、高等特別支援学校長が別に定める。

## 7 入学許可候補者の発表及び通知

校長は、令和4年1月21日(金)午前9時に、高等特別支援学校で掲示により発表するとともに、本人に郵送にて通知する。また、在籍(出身)校の校長に通知する。

入学許可候補者が定員に満たない場合は、第2次募集の案内も同時に行う。

## 8 入学の確約

入学許可候補者となった者は、令和4年1月28日(金)までに、入学確約書〔様式17〕

を高等特別支援学校の校長に提出するものとする。受付時間は、午前9時から午後4時までとする。ただし、土曜日、日曜日を除く。

入学確約書を提出した者は、市の内外を問わず公立高等学校又は公立特別支援学校に出願してはならない。

また、入学許可候補者となった者のうち、入学確約書の提出がない場合には、入学の意思がないものとして取り扱う。その場合も市の内外を問わず、公立高等学校又は公立特別支援学校に出願してはならない。

## 9 第2次募集

入学許可候補者数が発表時に定員に満たない場合、第2次募集を行う。

### (1) 事前の教育相談

令和4年1月27日(木)までに、高等特別支援学校による進路に係る教育相談(志願を前提とした教育相談で、単なる学校見学や参観は含まない)を行うことを要する。

### (2) 願書等の提出期間

令和4年1月25日(火)から1月27日(木)までとし、受付時間は1月25日(火)から1月26日(水)までが午前9時から午後4時まで、1月27日(木)が正午までとする。

### (3) 願書等の提出先

高等特別支援学校の校長

### (4) 提出書類等

「3 出願(6)」に定めるところによる。

### (5) 入学者選考日

令和4年2月2日(水)

### (6) 入学者選考会場

高等特別支援学校

### (7) 入学者選考の方法

面接を実施する。さらに、作業能力検査、学力検査、運動能力検査、その他の検査のうちからいずれか一つ以上の検査を実施する。

### (8) 入学許可候補者の発表及び通知

校長は、令和4年2月4日(金)午前9時に高等特別支援学校で掲示により発表するとともに、本人に郵送にて通知する。また、在籍(出身)校の校長に通知する。

### (9) 入学の確約

入学許可候補者となった者は、令和4年2月10日(木)までに、入学確約書〔様式17〕を高等特別支援学校の校長に提出するものとする。受付時間は、午前9時から午後4時までとする。ただし、土曜日、日曜日及び国民の祝日に関する法律に規定する休日を除く。

入学確約書を提出した者は、市の内外を問わず公立高等学校又は公立特別支援学校に出願してはならない。

また、入学許可候補者となった者のうち、入学確約書の提出がない場合には、入学の意思がないものとして取り扱う。その場合も市の内外を問わず公立高等学校又は公立特別支援学校に出願してはならない。

### (10) 志願の取消

第2次募集の志願を取り消そうとする者は、在籍(出身)校の校長を経由して、入学

許可候補者の発表日の前日、令和4年2月3日（木）の正午までに、高等特別支援学校の校長に「志願取消届」〔様式14〕を提出しなければならない。その際、受検者には志願変更時と同様の書類を返却する。

## 10 入学許可候補者とならなかった者で高等部普通科（職業コースを除く）を志願する場合

### (1) 事前の教育相談と願書等の提出期間

#### ア 養護学校

令和4年2月14日（月）までに、進路に係る教育相談を必ず行うこととする。

#### イ 県立千葉特別支援学校

令和4年2月14日（月）までに、進路に係る教育相談を必ず行うこととする。

#### ウ 願書等の提出期間については、両校とも令和4年2月14日（月）までとし、受付時間は午前9時から午後4時までとする。ただし、土曜日、日曜日及び国民の祝日に関する法律に規定する休日を除く。

### (2) 第2次募集を受検し入学許可候補者とならなかった者が高等部普通科（職業コースを除く）を志願する場合

#### ア 養護学校

令和4年2月14日（月）までに、進路に係る教育相談を必ず行うこととする。

#### イ 県立千葉特別支援学校

令和4年2月14日（月）までに、進路に係る教育相談を必ず行うこととする。

#### ウ 願書等の提出期間については、両校ともに令和4年2月14日（月）までとし、受付時間は、午前9時から午後4時までとする。

## 11 受検者心得

- (1) 受検票を必ず持参すること。
- (2) 当日、高等特別支援学校が定めた時間に集合すること。
- (3) 検査1日目は、筆記用具（鉛筆（シャープペンシル可）・消しゴム）、体操着、弁当、また、両日とも「運動のできる上履き」を持参すること。
- (4) 時計を携帯する場合は、時計機能のみのものであること。
- (5) 携帯電話は検査室に持ち込まないこと。
- (6) 検査室内では、受検者同士の物の貸借はしないこと。
- (7) 携帯品、その他留意事項については、高等特別支援学校において実施する検査の内容により定めた指示に従うこと。

## 12 その他

- (1) 入学許可候補者となった者のうち、入学を辞退する場合には、「入学辞退届」〔様式18〕を高等特別支援学校の校長宛てに提出するものとする。
- (2) 志願者又はその保護者は、別記に従い、調査書、作業能力検査、運動能力検査、学力検査の総合得点に関して、簡易開示請求を行うことができる。
- (3) この選考要項に定めるもののほか、入学者選考について必要な事項は、市教育長が別に定めるものとする。

面接票

写真

縦4cm×横3cm

(正面上半身脱帽)

(3か月以内のもの)

|  |                |            |                       |                       |        |
|--|----------------|------------|-----------------------|-----------------------|--------|
| *受検番号  |                | 在籍(出身)校名   |                       | 在籍学級(○で囲む)<br>通常・特別支援 |        |
| ふりがな<br>氏名   |                | 性別         |                       | 平成                    | 年 月 日生 |
| 現住所  | 〒              |            |                       |                       |        |
| ふりがな<br>保護者氏名  |                | 本人と<br>の関係 |                       |                       |        |
| 保護者現住所   | 〒              |            |                       |                       |        |
|  | 緊急連絡先(電話) ( )  |            |                       |                       |        |
| 療育手帳   | 無 申請中 有(障害程度 ) |            |                       |                       |        |
| 本人の長所  |                |            |                       |                       |        |
| 本人の課題  |                |            |                       |                       |        |
| 卒業後の進路希望   |                |            |                       |                       |        |
| 本校の教育に<br>期待すること   |                |            |                       |                       |        |
| 通学の経路・利用交通機関・所要時間  |                |            | 通学に要する時間(合計)<br>分(片道) |                       |        |
| <記入例><br>自宅 $\frac{8分}{徒歩}$ ○○バス停 $\frac{15分}{京成バス}$ JR 蘇我駅 $\frac{10分}{京葉線}$ JR 検見川浜駅 $\frac{10分}{徒歩}$ 学校 |                |            |                       |                       |        |

備考

- \*印欄は記入しないこと。
- 療育手帳の「無 申請中 有」は、該当するものを○で囲むこと。  
(申請中の場合は、証明書を添付すること)
- 自宅から学校までの経路・利用交通機関・所要時間は、記入例に従って記入すること。
- 緊急連絡先は、受検日に連絡をとることができる連絡先を記入すること。

議案第48号

千葉市公民館管理規則の一部改正について

千葉市公民館管理規則の一部を改正する規則を次のとおり制定するものとする。

令和3年10月20日提出

千葉市教育委員会教育長 磯野和美

千葉市教育委員会規則第 号

千葉市公民館管理規則の一部を改正する規則

千葉市公民館管理規則（昭和44年千葉市教育委員会規則第2号）の一部を次のように改正する。

様式第1号中

「

|    |    |    |    |    |    |    |    |    |    |    |    |   |
|----|----|----|----|----|----|----|----|----|----|----|----|---|
| 人  |    | 人  |    | 人  |    | 人  |    | 人  |    | 人  |    | を |
| 男性 | 女性 | 男性 | 女性 | 男性 | 女性 | 男性 | 女性 | 男性 | 女性 | 男性 | 女性 |   |

」

「

|   |  |   |  |   |  |   |  |   |  |   |
|---|--|---|--|---|--|---|--|---|--|---|
| 人 |  | 人 |  | 人 |  | 人 |  | 人 |  | に |
|   |  |   |  |   |  |   |  |   |  |   |

」

改める。

附 則

- 1 この規則は、令和3年11月1日から施行する。
- 2 この規則の施行の際現にこの規則による改正前の様式により調製された用紙は、当分の間、必要な箇所を修正して使用することができる。

~~~~~

## 議 案 説 明

様式における性別欄の廃止に伴う所要の改正を行うため、規則の一部を改正しようとするものであります。

令和3年10月20日

令和3年千葉市教育委員会会議第10回定例会

[参考資料]

|               |   |
|---------------|---|
| 報告第3号関係……………  | 1 |
| 議案第48号関係…………… | 3 |

## 令和4年度高等特別支援学校入学者選考要項新旧対照表

| 修正前                                                                                                                                                                                                                                                                                                                                                                                                                                                                                                                                                                                                                                                                                                                                                                                                                                                                                                                                                                                                                                                                                                                                                                                                                                          | 修正後                                                                                                                                                                                                                |                                                                                                                      |             |                                                                                                                                                                                                                    |       |               |  |  |            |    |           |  |     |   |  |  |                                                                                                                                                                                                                                                                                                                                                                                                                                                                                                                                                                                                                                                                                                                                      |       |          |             |            |    |         |     |   |  |
|----------------------------------------------------------------------------------------------------------------------------------------------------------------------------------------------------------------------------------------------------------------------------------------------------------------------------------------------------------------------------------------------------------------------------------------------------------------------------------------------------------------------------------------------------------------------------------------------------------------------------------------------------------------------------------------------------------------------------------------------------------------------------------------------------------------------------------------------------------------------------------------------------------------------------------------------------------------------------------------------------------------------------------------------------------------------------------------------------------------------------------------------------------------------------------------------------------------------------------------------|--------------------------------------------------------------------------------------------------------------------------------------------------------------------------------------------------------------------|----------------------------------------------------------------------------------------------------------------------|-------------|--------------------------------------------------------------------------------------------------------------------------------------------------------------------------------------------------------------------|-------|---------------|--|--|------------|----|-----------|--|-----|---|--|--|--------------------------------------------------------------------------------------------------------------------------------------------------------------------------------------------------------------------------------------------------------------------------------------------------------------------------------------------------------------------------------------------------------------------------------------------------------------------------------------------------------------------------------------------------------------------------------------------------------------------------------------------------------------------------------------------------------------------------------------|-------|----------|-------------|------------|----|---------|-----|---|--|
| <p>【3ページ】</p> <p>5 入学許可候補者の決定</p> <p>(4) 日程等</p> <table border="1" style="width: 100%; border-collapse: collapse;"> <tr> <td style="width: 20%;">第1日 (1月12日)</td> <td> <ul style="list-style-type: none"> <li>・受付 8:30～ 9:00</li> <li>・日程説明 9:05～ 9:10</li> <li>・諸検査等 9:10～15:40</li> </ul> </td> </tr> <tr> <td>第2日 (1月13日)</td> <td> <p>[第1グループ]</p> <ul style="list-style-type: none"> <li>・受付 8:40～ 9:00</li> <li>・面接 9:10～10:10</li> </ul> <p>[第2グループ]</p> <ul style="list-style-type: none"> <li>・受付 9:50～10:10</li> <li>・面接 10:20～11:35</li> </ul> </td> </tr> </table> <p>※面接は本人及び保護者を対象とし、指定された時間に受けること。</p> <p>【6ページ】</p> <p>様式8 高等特別支援学校 面接票</p> <div style="display: flex; justify-content: space-between; align-items: flex-start; margin-top: 20px;"> <div style="text-align: center;"> <p>様式8 (高等特別支援学校)</p> <p>面接票</p> <table border="1" style="width: 100%; border-collapse: collapse;"> <tr> <td style="width: 20%;">*受検番号</td> <td colspan="3">在籍(出身)校名・在籍学級</td> </tr> <tr> <td>ふりがな<br/>氏名</td> <td>性別</td> <td colspan="2">平成 年 月 日生</td> </tr> <tr> <td>現住所</td> <td colspan="3">〒</td> </tr> </table> </div> <div style="text-align: center;"> <p>写真</p> <p>縦4cm×横3cm<br/>(正面上半身撮影)<br/>(3か月以内のもの)</p> </div> </div> | 第1日 (1月12日)                                                                                                                                                                                                        | <ul style="list-style-type: none"> <li>・受付 8:30～ 9:00</li> <li>・日程説明 9:05～ 9:10</li> <li>・諸検査等 9:10～15:40</li> </ul> | 第2日 (1月13日) | <p>[第1グループ]</p> <ul style="list-style-type: none"> <li>・受付 8:40～ 9:00</li> <li>・面接 9:10～10:10</li> </ul> <p>[第2グループ]</p> <ul style="list-style-type: none"> <li>・受付 9:50～10:10</li> <li>・面接 10:20～11:35</li> </ul> | *受検番号 | 在籍(出身)校名・在籍学級 |  |  | ふりがな<br>氏名 | 性別 | 平成 年 月 日生 |  | 現住所 | 〒 |  |  | <p>【3ページ】</p> <p>5 入学許可候補者の決定</p> <p>(4) 日程等</p> <p style="padding-left: 20px;">集合時間、検査時間、終了時間等は、文書にて別途、願書提出時に配付する。</p> <p>【6ページ】</p> <p>様式8 高等特別支援学校 面接票</p> <div style="display: flex; justify-content: space-between; align-items: flex-start; margin-top: 20px;"> <div style="text-align: center;"> <p>様式8 (高等特別支援学校)</p> <p>面接票</p> <table border="1" style="width: 100%; border-collapse: collapse;"> <tr> <td style="width: 20%;">*受検番号</td> <td>在籍(出身)校名</td> <td>在籍学級 (○で囲む)</td> </tr> <tr> <td>ふりがな<br/>氏名</td> <td>性別</td> <td>通常・特別支援</td> </tr> <tr> <td>現住所</td> <td colspan="2">〒</td> </tr> </table> </div> <div style="text-align: center;"> <p>写真</p> <p>縦4cm×横3cm<br/>(正面上半身撮影)<br/>(3か月以内のもの)</p> </div> </div> | *受検番号 | 在籍(出身)校名 | 在籍学級 (○で囲む) | ふりがな<br>氏名 | 性別 | 通常・特別支援 | 現住所 | 〒 |  |
| 第1日 (1月12日)                                                                                                                                                                                                                                                                                                                                                                                                                                                                                                                                                                                                                                                                                                                                                                                                                                                                                                                                                                                                                                                                                                                                                                                                                                  | <ul style="list-style-type: none"> <li>・受付 8:30～ 9:00</li> <li>・日程説明 9:05～ 9:10</li> <li>・諸検査等 9:10～15:40</li> </ul>                                                                                               |                                                                                                                      |             |                                                                                                                                                                                                                    |       |               |  |  |            |    |           |  |     |   |  |  |                                                                                                                                                                                                                                                                                                                                                                                                                                                                                                                                                                                                                                                                                                                                      |       |          |             |            |    |         |     |   |  |
| 第2日 (1月13日)                                                                                                                                                                                                                                                                                                                                                                                                                                                                                                                                                                                                                                                                                                                                                                                                                                                                                                                                                                                                                                                                                                                                                                                                                                  | <p>[第1グループ]</p> <ul style="list-style-type: none"> <li>・受付 8:40～ 9:00</li> <li>・面接 9:10～10:10</li> </ul> <p>[第2グループ]</p> <ul style="list-style-type: none"> <li>・受付 9:50～10:10</li> <li>・面接 10:20～11:35</li> </ul> |                                                                                                                      |             |                                                                                                                                                                                                                    |       |               |  |  |            |    |           |  |     |   |  |  |                                                                                                                                                                                                                                                                                                                                                                                                                                                                                                                                                                                                                                                                                                                                      |       |          |             |            |    |         |     |   |  |
| *受検番号                                                                                                                                                                                                                                                                                                                                                                                                                                                                                                                                                                                                                                                                                                                                                                                                                                                                                                                                                                                                                                                                                                                                                                                                                                        | 在籍(出身)校名・在籍学級                                                                                                                                                                                                      |                                                                                                                      |             |                                                                                                                                                                                                                    |       |               |  |  |            |    |           |  |     |   |  |  |                                                                                                                                                                                                                                                                                                                                                                                                                                                                                                                                                                                                                                                                                                                                      |       |          |             |            |    |         |     |   |  |
| ふりがな<br>氏名                                                                                                                                                                                                                                                                                                                                                                                                                                                                                                                                                                                                                                                                                                                                                                                                                                                                                                                                                                                                                                                                                                                                                                                                                                   | 性別                                                                                                                                                                                                                 | 平成 年 月 日生                                                                                                            |             |                                                                                                                                                                                                                    |       |               |  |  |            |    |           |  |     |   |  |  |                                                                                                                                                                                                                                                                                                                                                                                                                                                                                                                                                                                                                                                                                                                                      |       |          |             |            |    |         |     |   |  |
| 現住所                                                                                                                                                                                                                                                                                                                                                                                                                                                                                                                                                                                                                                                                                                                                                                                                                                                                                                                                                                                                                                                                                                                                                                                                                                          | 〒                                                                                                                                                                                                                  |                                                                                                                      |             |                                                                                                                                                                                                                    |       |               |  |  |            |    |           |  |     |   |  |  |                                                                                                                                                                                                                                                                                                                                                                                                                                                                                                                                                                                                                                                                                                                                      |       |          |             |            |    |         |     |   |  |
| *受検番号                                                                                                                                                                                                                                                                                                                                                                                                                                                                                                                                                                                                                                                                                                                                                                                                                                                                                                                                                                                                                                                                                                                                                                                                                                        | 在籍(出身)校名                                                                                                                                                                                                           | 在籍学級 (○で囲む)                                                                                                          |             |                                                                                                                                                                                                                    |       |               |  |  |            |    |           |  |     |   |  |  |                                                                                                                                                                                                                                                                                                                                                                                                                                                                                                                                                                                                                                                                                                                                      |       |          |             |            |    |         |     |   |  |
| ふりがな<br>氏名                                                                                                                                                                                                                                                                                                                                                                                                                                                                                                                                                                                                                                                                                                                                                                                                                                                                                                                                                                                                                                                                                                                                                                                                                                   | 性別                                                                                                                                                                                                                 | 通常・特別支援                                                                                                              |             |                                                                                                                                                                                                                    |       |               |  |  |            |    |           |  |     |   |  |  |                                                                                                                                                                                                                                                                                                                                                                                                                                                                                                                                                                                                                                                                                                                                      |       |          |             |            |    |         |     |   |  |
| 現住所                                                                                                                                                                                                                                                                                                                                                                                                                                                                                                                                                                                                                                                                                                                                                                                                                                                                                                                                                                                                                                                                                                                                                                                                                                          | 〒                                                                                                                                                                                                                  |                                                                                                                      |             |                                                                                                                                                                                                                    |       |               |  |  |            |    |           |  |     |   |  |  |                                                                                                                                                                                                                                                                                                                                                                                                                                                                                                                                                                                                                                                                                                                                      |       |          |             |            |    |         |     |   |  |





## 千葉市公民館管理規則の一部改正について（議案第48号）

（生涯学習部生涯学習振興課）

### 1 改正の趣旨

性的マイノリティーの方への人権に配慮し、様式にある男女別人数の記載欄を廃止することに伴い、規則の一部改正を行う。

### 2 改正の内容

様式第1号「千葉市公民館使用者登録（新規・継続）申請書・変更届出書」  
・会員数の内訳「男女別人数」を記載する欄をすべて削除する。

### 3 施行期日

令和3年11月1日



| 改正前             | 改正後             |
|-----------------|-----------------|
| 様式第2号～様式第8号 (略) | 様式第2号～様式第8号 (略) |

備考 改正箇所は、下線が引かれた部分である。

附 則

- 1 この規則は、令和3年11月1日から施行する。
- 2 この規則の施行の際現にこの規則による改正前の様式により調製された用紙は、当分の間、必要な箇所を修正して使用することができる。

令和3年教育委員会会議第10回定例会出席者(第一・第二会議室)

