別添資料11

# ■新博物館等　事業用地

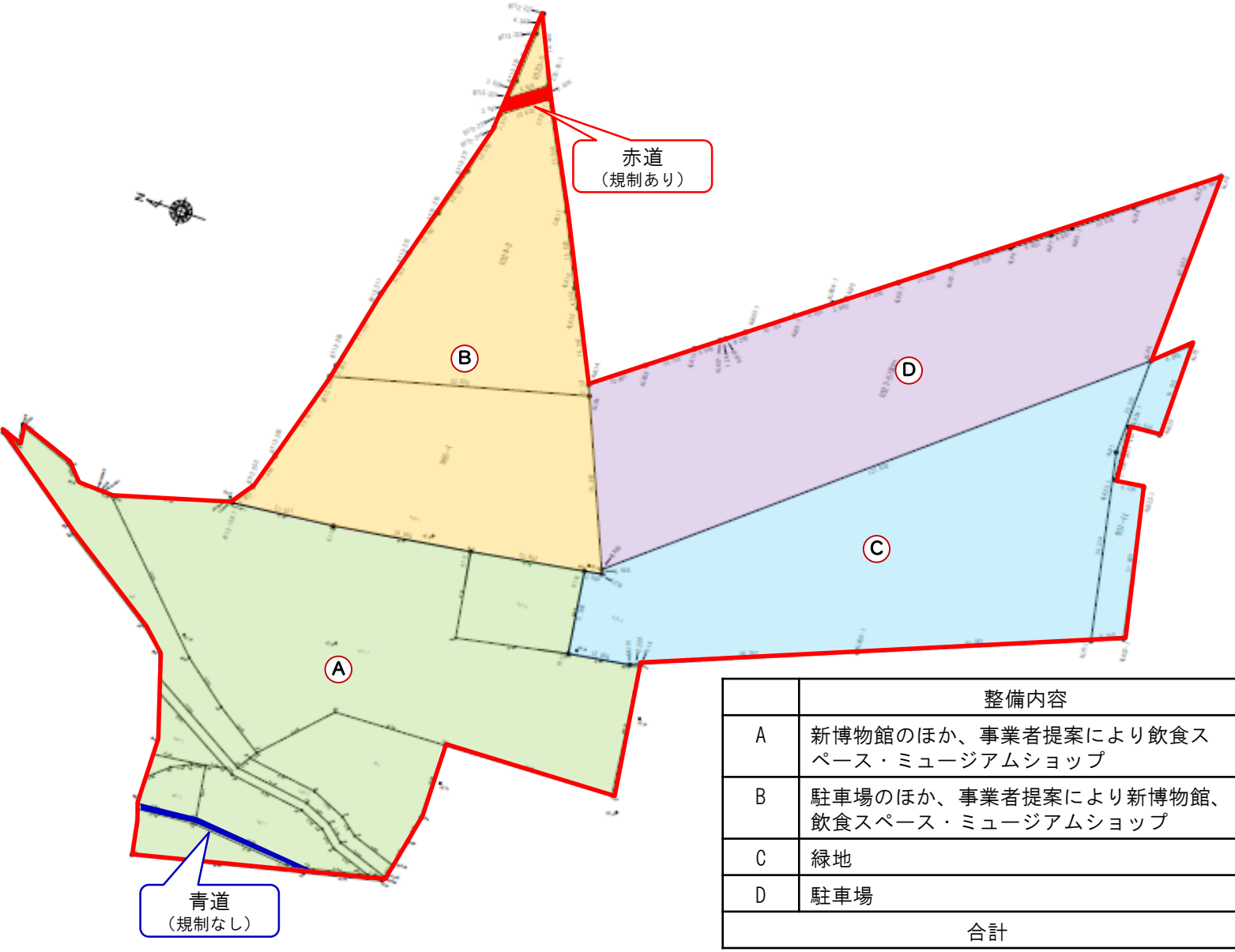


| | 整備内容 | 敷地面積（㎡）※ |
|---|---|---|
| A | 新博物館のほか、事業者提案により飲食スペース・ミュージアムショップ | ６，１４５㎡ |
| B | 駐車場のほか、事業者提案により新博物館、飲食スペース・ミュージアムショップ | ４，０５６㎡ |
| C | 緑地 | ４，３６６㎡ |
| D | 駐車場 | ４，４００㎡ |
| 合計 | | １８，９６７㎡ |

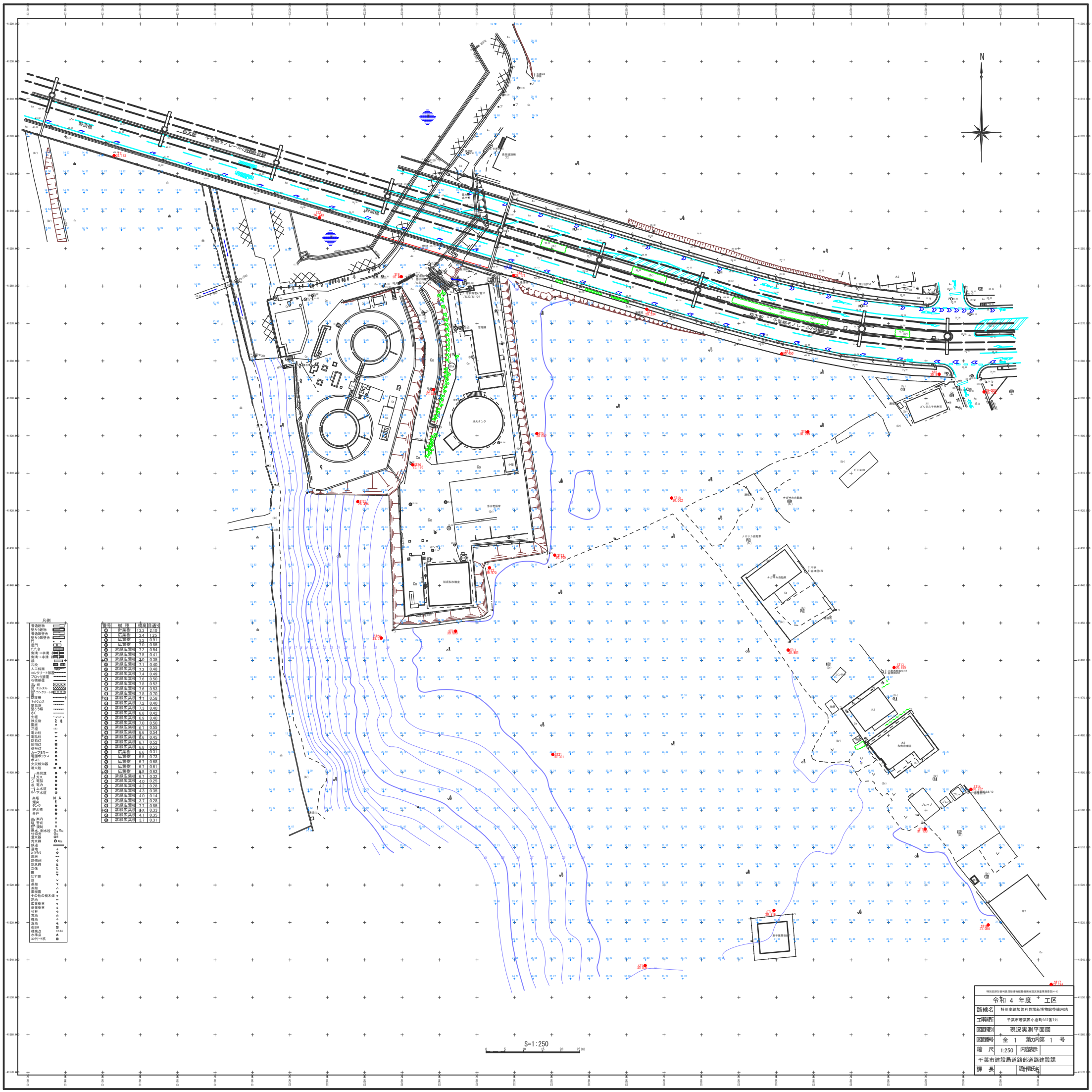
N
S=1:250
0 5 10 15 20 25(m)
凡例
番号 樹種 樹高 目通り
① 針葉樹 13.3 2.10
② 広葉樹 3.4 1.25
③ 広葉樹 3.2 0.91
④ 広葉樹 7.0 0.85
⑤ 常緑広葉樹 7.2 0.54
⑥ 常緑広葉樹 7.5 0.41
⑦ 常緑広葉樹 7.0 0.35
⑧ 常緑広葉樹 7.1 0.40
⑨ 常緑広葉樹 7.3 0.48
⑩ 常緑広葉樹 7.4 0.49
⑪ 常緑広葉樹 7.6 0.50
⑫ 常緑広葉樹 7.8 0.52
⑬ 常緑広葉樹 7.6 0.53
⑭ 常緑広葉樹 7.8 0.70
⑮ 常緑広葉樹 7.7 0.58
⑯ 常緑広葉樹 7.2 0.40
⑰ 常緑広葉樹 7.3 0.40
⑱ 常緑広葉樹 6.8 0.42
⑲ 常緑広葉樹 6.9 0.40
⑳ 常緑広葉樹 7.0 0.50
㉑ 常緑広葉樹 6.7 0.55
㉒ 常緑広葉樹 6.6 0.54
㉓ 常緑広葉樹 6.6 0.45
㉔ 常緑広葉樹 6.7 0.52
㉕ 常緑広葉樹 6.8 0.53
㉖ 広葉樹 6.6 0.31
㉗ 広葉樹 6.5 0.73
㉘ 常緑広葉樹 6.7 0.68
㉙ 広葉樹 6.7 0.61
㉚ 広葉樹 6.8 0.63
㉛ 常緑広葉樹 6.7 0.32
㉜ 常緑広葉樹 4.0 0.25
㉝ 常緑広葉樹 4.2 0.28
㉞ 常緑広葉樹 4.3 0.35
㉟ 常緑広葉樹 4.0 0.14
㊱ 常緑広葉樹 3.7 0.28
㊲ 常緑広葉樹 7.7 0.85
㊳ 常緑広葉樹 4.6 0.33
㊴ 常緑広葉樹 4.1 0.35
㊵ 常緑広葉樹 3.7 0.31
特別史跡加曽利貝塚新博物館整備用地現況測量業務委託(4-1)
令和 4 年度 工区
路線名 特別史跡加曽利貝塚新博物館整備用地
工事箇所 千葉市若葉区小倉町937番7外
図面名称 現況実測平面図
図面番号 全 1 葉の内第 1 号
縮尺 1:250 内容説示
千葉市建設局道路部道路建設課
課長 課長補佐名