

24 (2012)
千葉市の図書館
図 1

**2012**

# 千葉市の図書館

---

(平成 23 年度運営概要)

**千葉市教育委員会**

# 目 次

1	千葉市図書館の概要	1
2	略年表	2
3	組織・職員数	4
4	千葉市図書館一覧	5
5	予 算	7
6	図書館運営状況	9
	(1) 図書館資料整備状況	9
	(2) 利用者登録状況	24
	(3) 図書館資料貸出状況	25
	(4) 予約件数	36
	(5) レファレンス件数の推移	37
	(6) 複写サービス利用枚数の推移	37
	(7) 障害者サービス	38
	(8) 千葉市図書館ホームページアクセス件数の推移	39
	(9) 有料宅配利用状況の推移	39
	(10) 来館者数の推移	39
	(11) 移動図書館ステーション別貸出冊数の推移	40
	(12) 団体貸出利用状況	41
7	事業活動	42
	(1) 企画展示	42
	(2) おはなし会（定例）	44
	(3) 主催行事	44
	(4) 学校等関連施設との連携活動	48
	(5) 刊行物	50
	(6) サービス向上の取組み	50
8	コンピュータシステム	52
	(1) 導入経緯	52
	(2) 平成13年度以降の展開	53
	(3) 各図書館端末台数	54
	(4) 千葉市図書館システム構成図	55
9	千葉市図書館及び移動図書館ステーション配置図	56
10	読書活動推進団体一覧	57
	(1) 文庫	57
	(2) 読書会・その他	58
11	図書館サービス状況の推移	59
付	公民館図書室運営状況	60

# 1 千葉市図書館の概要

千葉市図書館のあゆみは、昭和 29 年に児童会館（千葉神社前の通町公園内）に児童図書をおいたことにはじまる。昭和 34 年、ライトバンを 1 台購入し、文庫箱にて青少年団体（子供会）に巡回文庫を開始した。昭和 37 年 8 月に移動図書館車を購入し、市内 27 か所を 10 日ごとに巡回した。

施設としての図書館は、昭和 47 年 6 月の北部図書館開館に始まるが、これに先立ち昭和 45 年 3 月に「千葉市立図書館網計画」を策定した。この計画に沿って、南部図書館、東部図書館、こてはし図書館、高洲図書館、みやこ図書館及び分館を順次整備した。

昭和 55 年 10 月には、市民サービスの一層の充実のために、コンピュータシステムの導入が提案され、昭和 63 年 3 月、高洲図書館とその分館からコンピュータ化に着手して以来、新設館は開設時から、既設館は順次、コンピュータ化が進んだ。

平成 8 年までに、みやこエリア（みやこ図書館・高洲図書館・南部図書館）、東部エリア（北部図書館・東部図書館）、こてはしエリア（こてはし図書館）の 3 エリアそれぞれがホストコンピュータを持ち、パズル方式による全館オンライン化が完了した。これにより、リアルタイムでの資料検索や貸出、返却業務が可能となった。

一方、分館担当者 1 名で週 3 日の開館をしていた公民館併設分館は、平成 5 年 4 月、公民館図書室となり、公民館職員による運営となった。

平成 11 年 11 月には、1 台のホストコンピュータによるオンライン化が完了し、全館で利用者用端末機から市の全蔵書を検索することが可能となった。

平成 12 年 4 月、緑図書館の開館により各区 1 館体制が整い、これを機に、中央区のみやこ図書館を除き、区名を地区館の名称とした。

中央図書館については、平成 3 年に基本構想がつくられ、平成 6 年 6 月、「(仮称) 千葉市中央図書館・生涯学習センター等複合施設整備計画」が策定され、平成 13 年 4 月に開館した。

また、それまで職員が週 1 回運搬していた相互貸借業務は、市内を 5 コース（現在 7 コース）に分けて配送するメールカーの運行により、中央館、地区館、分館及び公民館図書室の連携が確立され、「どこでも借りられ、どこでも返せる」ネットワークが整備された。

中央図書館では、開館初年の平成 13 年 4 月に、一部祝日の開館と夜間 9 時までの開館を試験的に行い、平成 14 年 4 月から、祝日開館・夜間開館を本格的に実施した。また、地区図書館分館の整備については、千葉市新 5 か年計画の中で推進し、美浜図書館打瀬分館が平成 14 年 4 月に、改築事業を進めてきた花見川図書館花見川団地分館が平成 17 年 4 月に、若葉図書館泉分館が平成 18 年 3 月にそれぞれ開館した。

平成 19 年 3 月、図書館システム及び端末等の更新を実施した。これにより、図書館館内資料検索機で、利用者自らが資料の予約や図書の延長を行うことが可能となるとともに、同年 4 月にはインターネット（パソコン・携帯電話等）による資料の予約や図書の延長及び自動応答電話による図書の延長を行うことが可能となった。

同年 10 月には、市民を対象に有料での図書館資料宅配サービスを開始した。

平成 22 年 3 月、「千葉市図書館サービスプラン 2010～きて、みて、発見！身近で頼れるみんなの図書館～」を策定し、これからの図書館サービスのめざすべき目標と方針を定め、その実現のため、取り組むべきサービスの方向性を示した。また、翌平成 23 年 3 月には、子どもの読書活動の推進を図ることを目的とした「千葉市子ども読書活動推進計画（第 2 次）－おはなし・読書 ちばプラン－」を策定し、より一層の図書館サービスの充実に取り組んでいる。

## 2 略 年 表

1970. (S45)	3. 31	「千葉市立図書館網計画」策定
1972. (S47)	6. 1	北部図書館（現稲毛図書館）開館
	6. 26	千葉市立図書館協議会発足（委員 10 名）
	11.	国際図書館年記念昭和 47 年度全国図書館大会が千葉市で開催
	12.	千葉市書店協同組合設立
1973. (S48)	4. 1	北部図書館で資料の複写サービスを開始
	6.	電話によるレファレンス業務を開始
	11. 5	南部図書館（現白旗分館）開館（南部青少年センターに併設）
1974. (S49)	5. 1	南部図書館が市内で初のリクエストサービスを開始
	8. 1	東部図書館（現若葉図書館）開館
	11. 7	南部図書館土気図書室が開室（土気市民センター内）
1975. (S50)	3. 31	市立図書館の年間貸出冊数が 100 万冊を超える
	6. 10	東部図書館「ふるさとコーナー（全国の電話帳）」を開設
1976. (S51)	10. 13	東部図書館「おはなしのじかん」開設
1978. (S53)	2.	北部図書館の増改築工事
	5. 1	こてはし図書館（現花見川図書館）開館
	6. 20	東部図書館大宮分館開館
1979. (S54)	4. 1	市立図書館の資料費予算が 1 億円を超える
	6. 5	東部図書館更科分館開館
		北部図書館千草台分館開館
	7. 1	市立図書館間の相互貸借開始
	7. 3	地域・家庭文庫への団体貸出開始
	7. 25	こてはし図書館花見川分館（現花見川団地分館）開館
1980. (S55)	1. 16	「公共図書館サービスネットワークの整備に関する調査」（文部省）実施（～24 日）
	6. 10	こてはし図書館さつきが丘分館開館
		こてはし図書館検見川分館開館
	10. 2	千葉市立図書館協議会より「千葉市立図書館運営へのコンピュータ・システム導入について」答申
	10. 24	東部図書館西都賀分館開館
	11. 16	高洲図書館（現美浜図書館）開館（高洲コミュニティセンターに併設）
1981. (S56)	3. 31	市立図書館の年間貸出冊数が 200 万冊を超える
	6. 9	北部図書館草野分館開館
		こてはし図書館幕張西分館（1989 年に高州図書館分館に組織替え）開館
	6. 19	各図書館に大型活字本整備
	11. 1	障害者への図書の実家配本サービス開始
1983. (S58)	2. 9	千葉市立図書館協議会から千葉市立中央図書館の建設促進についての建議
	6. 18	東部図書館若松分館開館
		こてはし図書館長作分館開館
1984. (S59)	2. 15	千葉市立中央図書館基本構想検討委員会検討結果報告書の作成
	3. 31	「図書館関係法令規定集」発行
	6. 9	北部図書館山王分館開館
		高洲図書館磯辺分館開館
1985. (S60)	6. 8	北部図書館緑が丘分館開館
		北部図書館都賀分館開館
1986. (S61)	10. 1	コンピュータ導入による「図書館システムの構築について」—千葉市立図書館コンピュータシステム研究委員会研究結果報告書の作成
1987. (S62)	5. 20	高洲図書館幸町分館開館
	6. 6	こてはし図書館朝日ヶ丘分館開館
1988. (S63)	3. 10	図書館コンピュータシステム導入（高洲図書館、磯辺分館、幸町分館をオンライン化）
1989. (H 元)	7. 18	南部図書館越智分館開館及びオンライン化
	10. 1	高洲図書館幕張西分館をオンライン化
	11. 25	みやこ図書館開館及びオンライン化
1990. (H2)	3. 27	南部図書館、南部図書館土気図書室をオンライン化
	4. 25	みやこ図書館で対面音訳開始
1991. (H3)	3. 5	北部図書館、千草台分館、草野分館、山王分館、都賀分館、緑が丘分館をオンライン化

1992. (H4)	6.	1	みやこ図書館生浜分館開館及びオンライン化
1993. (H5)	3.	1	こてはし図書館幕張分館開館及びオンライン化
	4.	1	公民館併設分館（17館）が公民館図書室に組織替え 東部図書館西都賀分館の増改築
	5.	6	南部図書館あすみが丘分館開館及びオンライン化
1994. (H6)	4.	12	こてはし図書館、花見川分館、さつきが丘公民館図書室、検見川公民館図書室、長作公民館図書室、朝日ヶ丘公民館図書室をオンライン化
	6.		（仮称）千葉市中央図書館・生涯学習センター等複合施設整備計画の策定
	7.	15	高洲図書館幸町分館が公民館図書室に組織替え
1995. (H7)	4.	11	北部図書館改築工事のため、図書館は小中台小学校で仮開館、また事務室・移動図書館は千葉市役所中央分室に移設
	7.	21	更科公民館泉図書室開設
	10.	24	更科公民館泉図書室をオンライン化
1996. (H8)	3.	26	誉田公民館図書室開設及びオンライン化
	4.	1	東部図書館、西都賀分館、更科公民館図書室、大宮公民館図書室、若松公民館図書室をオンライン化 社会教育課に中央図書館開設準備室（課内室）開設
1997. (H9)	4.	1	みつわ台公民館図書室開設及びオンライン化 北部図書館で対面音訳開始
	4.	17	北部図書館新館開館
1998. (H10)	4.	1	生涯学習部図書館開設準備室（課相当）に組織替え
1999. (H11)	4.	1	図書館が社会教育課より図書館開設準備室に組織替え
2000. (H12)	4.	1	緑図書館開館 南部図書館がみやこ図書館の分館（白旗分館）となる 図書館の名称変更
2001. (H13)	4.	1	千葉市中央図書館開館 障害者サービスとして郵送貸出開始（中央図書館） 一部祝日及び夜間の開館（中央図書館） 各図書館、公民館図書室間のメールカー及び県立中央図書館とのメールカーの運行開始
2002. (H14)	4.	1	中央図書館が祝日開館・夜間開館を本格実施
	4.	2	美浜図書館打瀬分館開館
2003. (H15)	1.	5	花見川図書館花見川団地分館改築工事のため、花見川第三小学校で仮開館
	2.	1	公共情報端末を全館へ1台設置
2004. (H16)	3.		千葉市子ども読書活動推進計画—おはなし・読書 ちばプラン—を策定
2005. (H17)	4.	1	花見川図書館花見川団地分館が、市民センター・補導センター（現青少年サポートセンター）との複合施設として完成し、新たに開館
	10.	21	DVDをAV資料として閲覧、貸出サービスを開始する
2006. (H18)	1.	4	移動図書館「いずみ号」更新
	3.	25	若葉図書館泉分館が、公民館との複合施設として完成し、開館
2007. (H19)	3.	1	図書館システム及び端末等の更新 館内資料検索機で予約や貸出期限の延長ができるサービスを開始
	4.	1	インターネット（パソコン・携帯）で予約や貸出期限の延長ができるサービス、及び自動応答電話で貸出期限の延長ができるサービスを開始
	10.	1	市民を対象とする有料での宅配サービスを開始
2010. (H22)	3.		「千葉市図書館サービスプラン2010～きて、みて、発見！身近で頼れるみんなの図書館～」を策定
2011. (H23)	3.		千葉市子ども読書活動推進計画（第2次）—おはなし・読書 ちばプラン—を策定
	3.	11	東日本大震災の影響により図書館サービスを一部縮小（～4月中旬）

### 3 組織・職員数

#### (1) 組織図

平成 24 年 4 月 1 日現在

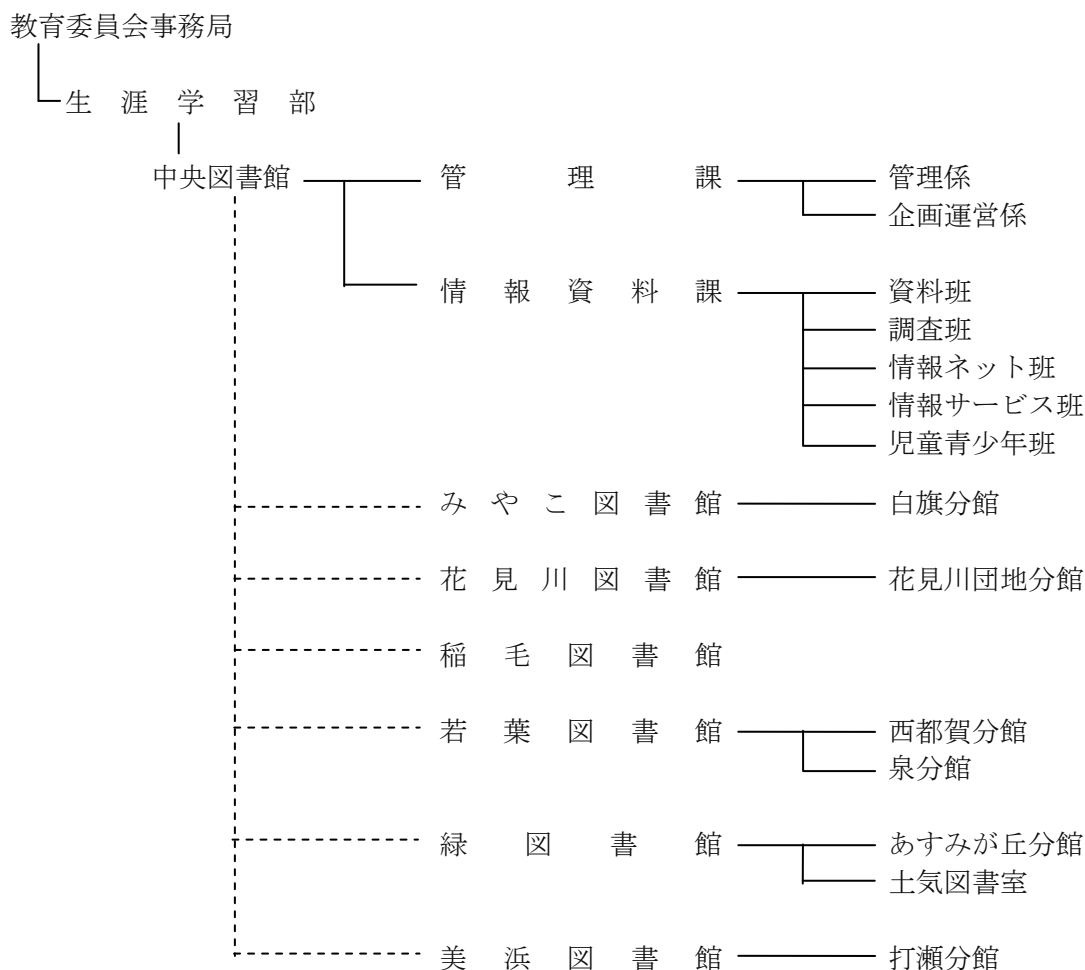

#### (2) 職員数

(人)

職名	館名		みやこ		花見川		稲毛		若葉		緑		美浜		計	
	中央図書館															
館長	1		1		1	(1)	1		1		1	(1)	1		7	(2)
課長	2	(1)													2	(1)
担当課長	1														1	
課長補佐	2	(1)													2	(1)
担当課長補佐	1														1	
副館長			1		1		1	(1)	1		1		1	(1)	6	(2)
主査	4	(1)	2	(2)	2	(1)	1	(1)	3	(2)	2	(1)	2	(2)	16	(10)
係長	2														2	
主査補			1	(1)	1		1		1				1		5	(1)
副主査	4	(2)	1	(1)			2	(1)	3	(1)	1	(1)	2	(2)	13	(8)
主任主事	12	(1)	5	(1)	7		3	(1)	7		7		5	(2)	46	(5)
主事	6	(1)					1								7	(1)
事務員	4		1	(1)	1						1	(1)	2		9	(2)
運転長	1														1	
技能主任	1														1	
計	41	(7)	12	(6)	13	(2)	10	(4)	16	(3)	13	(4)	14	(7)	119	(33)
嘱託職員	45	(44)	4	(4)	4	(4)	2	(2)	6	(6)	5	(4)	3	(2)	69	(66)
非常勤職員	50		16		16		16		22		24		26		170	

\* ( ) は、内司書有資格者数

## 4 千葉市図書館一覧

平成24年4月1日現在

館名	設置年月日	所在地	電話番号 (FAX)	構造 (改築年月日)	建築延面積 (専用面積)	施設概要
中央図書館	平成13年 (2001年) 4月1日	〒260-0045 中央区弁天3-7-7 (生涯学習センターに併設)	287-3980 (287-4074)	鉄筋コンクリート一部鉄骨 地上3階地下2階建	専用面積 10,275.19㎡	1階3,975㎡(一般開架室、子ども室、障害者サービスコーナー、AVコーナー他) 2階3,770㎡(一般開架室、研究個室、事務室他) 地下1階90㎡(自習室、グループ学習室、自動出納書庫他) 地下2階2,440㎡(自動出納書庫、書庫、倉庫他) 駐車場(138台)
みやこ図書館	平成元年 (1989年) 11月25日	〒260-0001 中央区都町3-11-3	233-8333 (234-4187)	鉄筋コンクリート3階建	1,753.68㎡	1階811.68㎡(一般開架室、子ども室、対面音訳室、新聞・雑誌・CDコーナー他) 2階766.41㎡(参考資料室、読書室、集会室、会議室、事務室、閉架書庫他) 3階175.59㎡(閉架書庫、機械室他) 駐車場(14台)
白旗分館	昭和48年 (1973年) 11月5日	〒260-0841 中央区白旗1-3-16 (南部青少年センターに併設)	264-8566 (268-1032)	鉄筋コンクリート3階建 (昭和48年11月から平成12年3月まで南部図書館)	専用面積 548.21㎡	1階157.66㎡(小説・実用書・えほんコーナー、事務室) 2階223.15㎡(一般・児童コーナー) 3階167.40㎡(参考図書・新聞・雑誌コーナー) 駐車場(33台)
花見川図書館	昭和53年 (1978年) 5月1日	〒262-0005 花見川区こてはし台5-9-7	250-2851 (250-2853)	鉄筋コンクリート2階建	1,200.05㎡	1階644.73㎡(一般書架室、子ども室、CDコーナー、レファレンスコーナー、新聞・雑誌コーナー他) 2階545.98㎡(読書室、多目的室、機械室、書庫、事務室他)塔屋9.34㎡ 駐車場(16台)
花見川団地分館	昭和54年 (1979年) 7月25日	〒262-0046 花見川区花見川3-31-101 (花見川市民センター、青少年サポートセンター北分室複合施設)	250-5111 (250-5112)	鉄筋コンクリート一部鉄骨 2階建 (平成17年(2005年)4月1日)	専用面積 801.75㎡	1階69.24㎡(エントランスホール、倉庫他) 2階732.51㎡(一般・児童コーナー、多目的事務室他) 駐車場(15台)
稲毛図書館	昭和47年 (1972年) 6月1日	〒263-0043 稲毛区小仲台5-1-1	254-1845 (284-4795)	鉄筋コンクリート3階建 (平成9年(1997年)4月17日)	2,799.86㎡	1階1,263.18㎡(事務室、集会室、駐車場) 2階1,207.68㎡(一般開架室、子ども室、レファレンス室他) 3階329㎡(読書室、書庫他) 駐車場(20台)
若葉図書館	昭和49年 (1974年) 8月1日	〒264-0004 若葉区千城台西2-1-1	237-9361 (237-5163)	鉄筋コンクリート2階建	1,146.91㎡	1階699.50㎡(一般書架室、子ども室、CD視聴覚コーナー、機械室、管理人室他) 2階447.41㎡(読書室、多目的室、書庫、会議室、事務室他) 駐車場(35台)
西都賀分館	昭和55年 (1980年) 10月24日	〒264-0026 若葉区西都賀2-8-8	254-8681 (254-8682)	鉄筋コンクリート3階建	762.04㎡	1階364.70㎡(一般開架室) 2階357.41㎡(子ども室、事務室) 3階39.93㎡(機械室) 駐車場(7台)
泉分館	平成18年 (2006年) 3月25日	〒265-0053 若葉区野呂町622-10 (白井公民館に併設)	228-2982 (228-0514)	鉄筋コンクリート一部木造 平屋建	専用面積 499.86㎡	(一般・児童コーナー、新聞・雑誌コーナー、事務室他) 駐車場(50台)
緑図書館	平成12年 (2000年) 4月1日	〒266-0031 緑区おゆみ野3-15-2 (鎌取コミュニティセンターに併設)	293-5080 (293-5100)	鉄筋コンクリート3階建	専用面積 1,940.00㎡	1階771.00㎡(レファレンス室、読書室、集会室、閉架書庫、事務室他) 2階1,169.00㎡(一般・児童コーナー、新聞・雑誌コーナー、対面音訳室他) 駐車場(66台)
あすみが丘分館	平成5年 (1993年) 5月6日	〒267-0066 緑区あすみが丘7-2-4 (土気あすみが丘プラザ3階)	295-0200 (295-0219)	鉄筋コンクリート3階建	専用面積 511.92㎡	(一般・児童コーナー、新聞・雑誌コーナー、事務室他) 駐車場(38台)
土気図書室	昭和49年 (1974年) 11月7日	〒267-0061 緑区土気町1634 (土気市民センター2階)	294-1666 (294-1666)	鉄筋コンクリート2階建	専用面積 196.00㎡	(一般書架室、子ども室、事務室他) 駐車場(30台)
美浜図書館	昭和55年 (1980年) 11月16日	〒261-0004 美浜区高洲3-12-1 (高洲コミュニティセンターに併設)	277-3003 (278-4303)	鉄筋コンクリート平屋建	専用面積 878.91㎡	(一般書架室、子ども室、事務室他) 駐車場(105台)
打瀬分館	平成14年 (2002年) 4月1日	〒261-0013 美浜区打瀬2-13 (幕張ベイタウン・コア2階)	272-4646 (272-4648)	鉄筋コンクリート一部鉄骨 2階建	専用面積 717.70㎡	(一般書架室、子ども室、事務室他) 駐車場(5台)
中央図書館	◇開館時間 ◇休館日	火～金 午前9時30分～午後9時 土・日・祝日 午前9時30分～午後5時30分 月曜日(ただし祝日の場合は翌日)、祝日の振替休日、年末年始(12月29日～1月4日) 図書整理日(第3木曜日、ただし祝日の場合は翌日)、特別整理期間				
地区図書館及び分館	◇開館時間 ◇休館日	午前9時～午後5時15分(ただし土気図書室の開館時間は、火・水・土曜日の午後1時～午後5時15分) 月曜日、祝日(月曜日に当たるときは翌日も)、年末年始、図書整理日、特別整理期間				

奉仕人口961,813人(平成24年4月1日現在)

館名	閲覧 (児童)	職員数(同勤) <嘱託> (非常勤)	資料費 (図書費) (概算)	図 書 館 資 料											開館 日数	貸 出 利用者数	
				図 書 資 料			紙芝居	視 聴 覚 資 料					新聞 内外国誌	雑誌 内外国誌			
				一般書	児童書	計		CD	カセット	ビデオ	DVD	マイクロfilm					計
中央図書館	547 (88)	41 (7) <45> (44) [52]	千円 58,315 (37,874)	冊 687,199	冊 131,358	冊 818,557	点 1,034	点 7,620	点 358	点 4,380	点 2,558	点 1,228	点 16,144	紙 120 (5)	誌 747 (16)	日 290	人 431,161
移動図書館			2,186 (2,136)	13,926	12,328	26,254	-	-	-	-	-	-	-	-	7	239	13,725
団体貸出			1,927 (1,927)	7,066	50,432	57,498	-	-	-	-	-	-	-	-	-	161	824
みやこ	86 (12)	8 (4) <2> (2) [10]	5,677 (4,280)	112,074	31,033	143,107	808	1,952	830	50	9	-	2,841	10 (1)	115 (1)	276	61,315
白旗	48 (6)	4 (2) <2> (2) [6]	3,336 (2,719)	54,053	18,696	72,749	518	-	-	-	1	-	1	6	42	276	61,389
花見川	76 (12)	9 (2) <2> (2) [10]	6,374 (5,104)	112,278	27,168	139,446	631	2,107	3	66	16	-	2,192	9 (1)	137	276	52,170
花見川団地	66 (23)	4 (0) <2> (2) [6]	2,620 (1,801)	43,125	16,470	59,595	153	-	-	-	1	-	1	5	62	276	48,424
稲毛	113 (30)	10 (4) <2> (2) [16]	7,585 (5,614)	136,603	33,071	169,674	315	2,609	452	72	11	-	3,144	9 (1)	138 (1)	276	138,589
若葉	107 (36)	8 (1) <2> (2) [10]	7,102 (5,466)	97,049	25,003	122,052	363	2,121	290	51	9	-	2,471	11 (1)	122 (1)	276	66,964
西都賀	43 (15)	4 (2) <2> (2) [6]	3,001 (2,216)	52,215	18,585	70,800	175	-	-	-	1	-	1	6	63	276	44,185
泉	54 (23)	4 (0) <2> (2) [6]	2,555 (2,001)	29,267	8,223	37,490	373	-	-	2	3	-	5	5	45	276	14,837
緑	125 (26)	9 (3) <2> (2) [16]	8,855 (6,294)	119,104	32,853	151,957	537	2,928	190	50	4	-	3,172	12 (1)	188 (1)	276	126,664
あすみが丘	45	4 (1) <3> (2) [6]	3,783 (2,598)	50,733	19,489	70,222	587	-	-	3	2	-	5	9	69	276	59,717
土気	6 (3)	緑図書館 職員兼任 [2]	659 (521)	16,642	11,835	28,477	231	-	-	-	-	-	-	-	14	142	3,921
美浜	36 (12)	9 (4) <3> (2) [16]	9,214 (7,482)	88,321	28,109	116,430	694	3,774	-	14	5	-	3,793	10	86	276	161,193
打瀬	61 (20)	5 (3) <0> (0) [10]	5,192 (3,975)	53,805	18,511	72,316	470	-	-	-	1	-	1	10 (1)	98 (1)	276	113,674
全館計	1,413 (306)	119 (33) <69> (66) [172]	128,381 (92,008)	1,673,460	483,164	2,156,624	6,889	23,111	2,123	4,688	2,621	1,228	33,771	222 (11)	1,933 (21)		1,398,752



## 5 予 算

### (1) 予算の推移

(千円)

目 (節)	平成 20 年度	平成 21 年度	平成 22 年度	平成 23 年度	平成 24 年度	対平成 23 年度 増 (△減)
図書館費	801,471	757,440	760,921	745,134	791,112	55,978
1 報酬	122,159	122,159	122,029	120,186	120,385	199
4 共済費	5,473	5,475	4,256	5,221	5,296	75
7 賃金	155,461	155,370	158,754	158,743	158,343	△ 400
8 報償費	841	759	741	665	884	219
9 旅費	1,383	1,277	1,170	1,096	1,201	105
11 需用費	164,331	134,787	137,102	124,806	140,508	15,702
01 消耗品費	131,476	102,136	107,885	98,342	114,230	15,888
02 燃料費	660	713	498	532	636	104
03 食糧費	10	5	3	3	4	1
04 印刷製本費	7,862	6,565	5,202	5,054	3,964	△ 1,090
05 光熱水費	20,921	20,957	20,819	18,271	18,503	232
06 修繕費	3,402	4,411	2,695	2,604	3,171	567
12 役務費	17,633	10,981	10,771	9,797	9,743	△ 54
01 通信運搬費	17,600	10,948	10,738	9,763	9,714	△ 49
04 手数料	33	33	33	34	29	△ 5
13 委託料	121,579	115,453	113,082	108,865	109,211	346
14 使用料及び賃借料	202,858	203,631	203,613	199,165	161,065	△ 38,100
15 工事請負費	0	0	0	10,000	0	△ 10,000
17 公有財産購入費	0	0	0	0	64,885	64,885
18 備品購入費	7,110	4,925	4,925	3,200	3,560	360
19 負担金, 補助及び交付金	2,500	2,480	3,465	2,400	2,394	△ 6
23 償還金, 利子及び割引料	0	0	870	854	13,577	12,723
27 公課費	143	143	143	136	60	△ 76

※各年度の当初予算額を記載

## (2) 資料費予算額の推移

(千円)

区 分	平成 23 年度 (※)	平成 24 年度					対平成 23 年度 増(減)
		図書費	新聞・雑誌	視聴覚	その他	合計	
合 計	88,242	76,380	25,527	2,345	1,112	105,364	17,122
中央図書館	46,054	38,977	11,988	1,938	892	53,795	7,741
移動図書館	1,400	1,600	0	0	0	1,600	200
団体貸出	180	400	0	0	0	400	220
小 計	47,634	40,977	11,988	1,938	892	55,795	8,161
みやこ図書館	4,047	3,736	940	28	80	4,784	737
白旗分館	1,206	1,279	623	0	6	1,908	702
小 計	5,253	5,015	1,563	28	86	6,692	1,440
花見川図書館	3,631	3,206	1,338	45	0	4,589	958
花見川団地分館	1,288	930	771	0	0	1,701	413
小 計	4,919	4,136	2,109	45	0	6,290	1,371
稲毛図書館	3,932	3,976	1,350	14	0	5,340	1,408
若葉図書館	3,664	3,035	1,450	28	0	4,513	850
西都賀分館	2,285	1,784	801	0	0	2,585	300
泉 分 館	2,403	1,922	771	0	10	2,703	300
小 計	8,351	6,741	3,022	28	10	9,801	1,450
緑 図 書 館	5,937	4,971	1,881	180	0	7,032	1,095
あすみが丘分館	2,352	1,690	1,046	0	0	2,736	384
土気図書室	303	215	138	0	0	353	50
小 計	8,592	6,876	3,065	180	0	10,121	1,529
美浜図書館	6,204	5,854	1,346	112	74	7,386	1,182
打瀬分館	3,357	2,805	1,084	0	50	3,939	582
小 計	9,561	8,659	2,430	112	124	11,325	1,764

※年度間の比較を行うため、この表の平成 23 年度資料費予算額には「住民生活に光をそそぐ交付金(資料費 49,965 千円)」を含めていない。

## 6 図書館運営状況（平成24年3月31日現在）

### （1）図書館資料整備状況

#### ア 図書館資料数の推移

（冊）

区 分	平成19年度	平成20年度	平成21年度	平成22年度	平成23年度			対平成22年度 増（△減）
					一般書	児童書	合計※	
総 数	1,986,328	2,021,238	2,061,758	2,099,858	1,673,460	483,164	2,156,624	56,766
人口1000人当たり 図書資料数	2,111	2,127	2,153	2,180	-	-	2,242	62
中央図書館	687,968	718,747	743,873	773,109	687,199	131,358	818,557	45,448
移動図書館	29,211	23,095	23,980	24,883	13,926	12,328	26,254	1,371
団体貸出	45,794	48,637	54,282	54,722	7,066	50,432	57,498	2,776
小 計	762,973	790,479	822,135	852,714	708,191	194,118	902,309	49,595
みやこ図書館	142,429	143,508	143,515	143,105	112,074	31,033	143,107	2
白旗分館	69,521	70,150	70,555	71,017	54,053	18,696	72,749	1,732
小 計	211,950	213,658	214,070	214,122	166,127	49,729	215,856	1,734
花見川図書館	137,296	138,225	138,414	139,285	112,278	27,168	139,446	161
花見川団地分館	53,883	55,675	56,762	58,039	43,125	16,470	59,595	1,556
小 計	191,179	193,900	195,176	197,324	155,403	43,638	199,041	1,717
稲毛図書館	173,517	173,756	172,835	171,696	136,603	33,071	169,674	△ 2,022
若葉図書館	117,741	118,716	119,803	121,209	97,049	25,003	122,052	843
西都賀分館	66,041	67,178	68,471	69,487	52,215	18,585	70,800	1,313
泉 分 館	29,784	31,714	33,602	35,432	29,267	8,223	37,490	2,058
小 計	213,566	217,608	221,876	226,128	178,531	51,811	230,342	4,214
緑 図 書 館	142,345	144,472	146,930	149,069	119,104	32,853	151,957	2,888
あすみが丘分館	69,306	70,010	70,446	70,335	50,733	19,489	70,222	△ 113
土気図書室	28,015	27,903	28,359	28,652	16,642	11,835	28,477	△ 175
小 計	239,666	242,385	245,735	248,056	186,479	64,177	250,656	2,600
美浜図書館	122,922	117,946	118,461	118,141	88,321	28,109	116,430	△ 1,711
打瀬分館	70,555	71,506	71,470	71,677	53,805	18,511	72,316	639
小 計	193,477	189,452	189,931	189,818	142,126	46,620	188,746	△ 1,072

※合計は、分類別図書資料数（一般書＋児童書＋郷土資料＋その他図書資料）と同じ。

## イ 分類別図書資料数（一般書）

区 分	一 般 書						
	総 数	総 記 〔000〕	哲 学 〔100〕	歴 史 〔200〕	社会科学 〔300〕	自然科学 〔400〕	技 術 〔500〕
総 数	1,549,514	57,596	58,014	145,920	227,886	105,383	135,802
中 央 図 書 館	639,122	26,941	30,325	64,215	118,858	44,174	55,937
移 動 図 書 館	13,874	121	333	657	1,025	846	3,217
団 体 貸 出	7,066	95	112	226	422	128	142
小 計	660,062	27,157	30,770	65,098	120,305	45,148	59,296
み や こ 図 書 館	101,041	4,099	2,679	9,737	14,031	7,006	9,399
白 旗 分 館	51,308	1,350	1,640	4,505	5,557	3,642	4,573
小 計	152,349	5,449	4,319	14,242	19,588	10,648	13,972
花 見 川 図 書 館	100,559	3,647	3,015	9,103	11,066	6,394	7,507
花 見 川 団 地 分 館	40,587	755	980	3,512	3,574	2,932	3,701
小 計	141,146	4,402	3,995	12,615	14,640	9,326	11,208
稲 毛 図 書 館	123,111	5,992	4,486	11,381	18,301	7,988	7,265
若 葉 図 書 館	87,683	3,882	2,794	7,941	9,775	5,616	6,630
西 都 賀 分 館	49,386	767	1,177	3,821	5,002	3,026	4,181
泉 分 館	27,537	480	582	2,063	1,977	1,405	3,070
小 計	164,606	5,129	4,553	13,825	16,754	10,047	13,881
緑 図 書 館	109,185	4,278	3,810	10,423	15,294	8,541	10,345
あ す み が 丘 分 館	48,209	1,501	1,477	4,118	5,355	3,356	5,011
土 気 図 書 室	16,019	138	282	946	993	844	1,793
小 計	173,413	5,917	5,569	15,487	21,642	12,741	17,149
美 浜 図 書 館	83,135	2,490	2,833	8,361	10,282	5,073	6,325
打 瀬 分 館	51,692	1,060	1,489	4,911	6,374	4,412	6,706
小 計	134,827	3,550	4,322	13,272	16,656	9,485	13,031

(冊)

一 般 書							
産 業 〔600〕	芸 術 〔700〕	語 学 〔800〕	文 学 〔900〕	その他	参考内数	洋書内数	大活字本 内数
52,448	140,977	29,670	595,818	0	79,790	14,905	11,166
24,196	57,474	12,240	204,762	0	32,051	13,016	2,905
467	581	61	6,566	0	7	0	68
20	152	15	5,754	0	1	0	60
24,683	58,207	12,316	217,082	0	32,059	13,016	3,033
3,210	10,315	2,239	38,326	0	7,181	1,157	1,314
1,625	5,169	912	22,335	0	1,685	0	522
4,835	15,484	3,151	60,661	0	8,866	1,157	1,836
3,007	9,885	1,877	45,058	0	5,191	0	1,440
1,140	3,468	690	19,835	0	934	0	80
4,147	13,353	2,567	64,893	0	6,125	0	1,520
3,031	9,010	2,291	53,366	0	9,253	695	1,484
2,777	8,832	1,895	37,541	0	6,202	0	1,105
1,253	3,458	840	25,861	0	850	0	0
700	2,520	483	14,257	0	965	0	448
4,730	14,810	3,218	77,659	0	8,017	0	1,553
4,061	10,964	2,168	39,301	0	6,868	4	905
1,617	4,171	825	20,778	0	2,378	0	0
499	1,248	175	9,101	0	198	0	0
6,177	16,383	3,168	69,180	0	9,444	4	905
2,710	7,786	1,817	35,458	0	4,430	33	835
2,135	5,944	1,142	17,519	0	1,596	0	0
4,845	13,730	2,959	52,977	0	6,026	33	835

## ウ 分類別図書資料数（児童書）

区 分	児 童 書						
	総 数	総 記 〔000〕	哲 学 〔100〕	歴 史 〔200〕	社会科学 〔300〕	自然科学 〔400〕	技 術 〔500〕
総 数	483,132	8,429	3,910	25,629	24,391	58,390	15,625
中 央 図 書 館	131,326	3,014	1,521	7,136	6,956	13,472	4,272
移 動 図 書 館	12,328	73	26	184	99	494	262
団 体 貸 出	50,432	136	201	1,815	2,773	5,082	985
小 計	194,086	3,223	1,748	9,135	9,828	19,048	5,519
み や こ 図 書 館	31,033	458	227	1,630	1,602	4,469	967
白 旗 分 館	18,696	317	143	1,021	906	2,633	685
小 計	49,729	775	370	2,651	2,508	7,102	1,652
花 見 川 図 書 館	27,168	628	224	1,865	1,279	3,970	1,167
花 見 川 団 地 分 館	16,470	337	139	933	805	2,249	584
小 計	43,638	965	363	2,798	2,084	6,219	1,751
稲 毛 図 書 館	33,071	381	171	1,876	1,722	4,085	1,074
若 葉 図 書 館	25,003	548	177	1,544	1,293	3,214	876
西 都 賀 分 館	18,585	276	194	1,130	852	2,861	737
泉 分 館	8,223	164	34	383	462	1,111	281
小 計	51,811	988	405	3,057	2,607	7,186	1,894
緑 図 書 館	32,853	621	247	1,827	1,696	4,372	1,106
あ す み が 丘 分 館	19,489	383	200	1,133	1,050	2,812	761
土 気 図 書 室	11,835	223	131	634	503	1,737	417
小 計	64,177	1,227	578	3,594	3,249	8,921	2,284
美 浜 図 書 館	28,109	610	202	1,646	1,473	3,603	803
打 瀬 分 館	18,511	260	73	872	920	2,226	648
小 計	46,620	870	275	2,518	2,393	5,829	1,451

(冊)

児 童 書								
産 業 〔600〕	芸 術 〔700〕	語 学 〔800〕	文 学 〔900〕	その他	YA内数	絵本内数	郷土内数	洋書内数
9,554	25,190	6,187	305,827	0	22,660	147,115	4,435	4,150
2,722	7,780	1,414	83,039	0	17,746	35,989	666	3,200
115	242	45	10,788	0	0	6,808	0	0
740	1,347	400	36,953	0	1	22,753	191	0
3,577	9,369	1,859	130,780	0	17,747	65,550	857	3,200
545	1,540	620	18,975	0	160	9,590	574	373
365	1,062	261	11,303	0	0	4,782	198	0
910	2,602	881	30,278	0	160	14,372	772	373
501	1,419	306	15,809	0	314	7,180	429	65
376	1,022	200	9,825	0	0	4,429	11	0
877	2,441	506	25,634	0	314	11,609	440	65
533	1,956	346	20,927	0	221	10,472	411	101
392	1,339	511	15,109	0	2,688	5,971	576	0
319	1,207	248	10,761	0	0	4,422	203	0
238	410	95	5,045	0	0	3,098	68	0
949	2,956	854	30,915	0	2,688	13,491	847	0
1,021	1,805	593	19,565	0	622	10,112	350	71
456	1,138	309	11,247	0	0	5,414	171	94
300	623	130	7,137	0	0	2,412	1	0
1,777	3,566	1,032	37,949	0	622	17,938	522	165
427	1,371	479	17,495	0	908	6,971	516	80
504	929	230	11,849	0	0	6,712	70	166
931	2,300	709	29,344	0	908	13,683	586	246

## 工 分類別図書資料数（郷土資料）

区 分	郷 土 資 料						
	総 数	総 記 〔000〕	哲 学 〔100〕	歴 史 〔200〕	社会科学 〔300〕	自然科学 〔400〕	技 術 〔500〕
総 数	122,000	9,776	872	27,880	45,803	5,601	11,968
中 央 図 書 館	46,131	4,232	342	11,421	17,554	1,808	3,892
移 動 図 書 館	52	4	0	19	5	1	0
団 体 貸 出	0	0	0	0	0	0	0
小 計	46,183	4,236	342	11,440	17,559	1,809	3,892
み や こ 図 書 館	11,033	744	52	1,990	4,602	567	1,268
白 旗 分 館	2,745	113	43	744	878	157	341
小 計	13,778	857	95	2,734	5,480	724	1,609
花 見 川 図 書 館	11,719	1,010	78	2,417	4,192	535	1,193
花 見 川 団 地 分 館	2,538	140	17	522	950	155	339
小 計	14,257	1,150	95	2,939	5,142	690	1,532
稲 毛 図 書 館	13,492	1,341	94	2,985	4,691	557	1,226
若 葉 図 書 館	9,366	648	73	2,018	3,628	415	892
西 都 賀 分 館	2,829	147	12	511	1,129	168	452
泉 分 館	1,730	54	7	327	775	126	241
小 計	13,925	849	92	2,856	5,532	709	1,585
緑 図 書 館	9,919	740	43	2,472	3,722	510	1,013
あ す み が 丘 分 館	2,524	138	25	587	852	137	287
土 気 図 書 室	623	32	3	235	156	49	32
小 計	13,066	910	71	3,294	4,730	696	1,332
美 浜 図 書 館	5,186	311	74	1,227	1,838	287	484
打 瀬 分 館	2,113	122	9	405	831	129	308
小 計	7,299	433	83	1,632	2,669	416	792



オ その他図書資料数

(冊)

郷 土 資 料				
産 業 〔600〕	芸 術 〔700〕	語 学 〔800〕	文 学 〔900〕	その他
7,256	6,606	1,074	5,164	0
2,556	2,391	445	1,490	0
0	2	0	21	0
0	0	0	0	0
2,556	2,393	445	1,511	0
704	576	75	455	0
117	168	15	169	0
821	744	90	624	0
787	692	202	613	0
181	110	23	101	0
968	802	225	714	0
845	769	168	816	0
496	584	50	562	0
179	112	6	113	0
74	65	5	56	0
749	761	61	731	0
638	498	29	254	0
160	150	15	173	0
23	30	2	61	0
821	678	46	488	0
363	364	32	206	0
133	95	7	74	0
496	459	39	280	0

(点)

区 分	その他図書		
	点 字 一 般	点 字 児 童	地 図
総 数	560	32	1,386
中 央 図 書 館	560	32	1,386
移 動 図 書 館	0	0	0
団 体 貸 出	0	0	0
小 計	560	32	1,386
み や こ 図 書 館	0	0	0
白 旗 分 館	0	0	0
小 計	0	0	0
花 見 川 図 書 館	0	0	0
花 見 川 団 地 分 館	0	0	0
小 計	0	0	0
稲 毛 図 書 館	0	0	0
若 葉 図 書 館	0	0	0
西 都 賀 分 館	0	0	0
泉 分 館	0	0	0
小 計	0	0	0
緑 図 書 館	0	0	0
あ す み が 丘 分 館	0	0	0
土 気 図 書 室	0	0	0
小 計	0	0	0
美 浜 図 書 館	0	0	0
打 瀬 分 館	0	0	0
小 計	0	0	0

## 力 場所区分別図書資料数

区 分	一 般 書				児 童 書				郷 土			
	開 架	閉 架	自 動 出 納	計	開 架	閉 架	自 動 出 納	計	開 架	閉 架	自 動 出 納	計
総 数	965,679	189,047	394,788	1,549,514	288,895	124,140	70,097	483,132	53,208	66,016	2,776	122,000
中央図書館	243,611	731	394,780	639,122	56,425	4,804	70,097	131,326	14,013	29,342	2,776	46,131
移動図書館	5,220	8,654	0	13,874	3,690	8,638	0	12,328	0	52	0	52
団体貸出	2	7,056	8	7,066	38	50,394	0	50,432	0	0	0	0
小 計	248,833	16,441	394,788	660,062	60,153	63,836	70,097	194,086	14,013	29,394	2,776	46,183
みやこ図書館	64,222	36,819	0	101,041	18,772	12,261	0	31,033	3,681	7,352	0	11,033
白旗分館	49,953	1,355	0	51,308	17,252	1,444	0	18,696	2,314	431	0	2,745
小 計	114,175	38,174	0	152,349	36,024	13,705	0	49,729	5,995	7,783	0	13,778
花見川図書館	83,911	16,648	0	100,559	22,587	4,581	0	27,168	4,362	7,357	0	11,719
花見川団地分館	36,204	4,383	0	40,587	11,898	4,572	0	16,470	1,529	1,009	0	2,538
小 計	120,115	21,031	0	141,146	34,485	9,153	0	43,638	5,891	8,366	0	14,257
稲毛図書館	72,162	50,949	0	123,111	24,172	8,899	0	33,071	6,658	6,834	0	13,492
若葉図書館	78,244	9,439	0	87,683	19,057	5,946	0	25,003	5,539	3,827	0	9,366
西都賀分館	44,049	5,337	0	49,386	15,073	3,512	0	18,585	1,356	1,473	0	2,829
泉 分 館	22,407	5,130	0	27,537	7,056	1,167	0	8,223	1,010	720	0	1,730
小 計	144,700	19,906	0	164,606	41,186	10,625	0	51,811	7,905	6,020	0	13,925
緑 図 書 館	76,452	32,733	0	109,185	24,453	8,400	0	32,853	4,541	5,378	0	9,919
あすみが丘分館	45,093	3,116	0	48,209	15,560	3,929	0	19,489	2,223	301	0	2,524
土気図書室	15,461	558	0	16,019	11,673	162	0	11,835	590	33	0	623
小 計	137,006	36,407	0	173,413	51,686	12,491	0	64,177	7,354	5,712	0	13,066
美浜図書館	80,980	2,155	0	83,135	24,238	3,871	0	28,109	4,161	1,025	0	5,186
打瀬分館	47,708	3,984	0	51,692	16,951	1,560	0	18,511	1,231	882	0	2,113
小 計	128,688	6,139	0	134,827	41,189	5,431	0	46,620	5,392	1,907	0	7,299

キ 中央図書館 言語区別書誌数

(冊)

そ の 他				合 計			
開架	閉架	自動 出納	計	開架	閉架	自動 出納	計
1,920	2	56	1,978	1,309,702	379,205	467,717	2,156,624
1,920	2	56	1,978	315,969	34,879	467,709	818,557
0	0	0	0	8,910	17,344	0	26,254
0	0	0	0	40	57,450	8	57,498
1,920	2	56	1,978	324,919	109,673	467,717	902,309
0	0	0	0	86,675	56,432	0	143,107
0	0	0	0	69,519	3,230	0	72,749
0	0	0	0	156,194	59,662	0	215,856
0	0	0	0	110,860	28,586	0	139,446
0	0	0	0	49,631	9,964	0	59,595
0	0	0	0	160,491	38,550	0	199,041
0	0	0	0	102,992	66,682	0	169,674
0	0	0	0	102,840	19,212	0	122,052
0	0	0	0	60,478	10,322	0	70,800
0	0	0	0	30,473	7,017	0	37,490
0	0	0	0	193,791	36,551	0	230,342
0	0	0	0	105,446	46,511	0	151,957
0	0	0	0	62,876	7,346	0	70,222
0	0	0	0	27,724	753	0	28,477
0	0	0	0	196,046	54,610	0	250,656
0	0	0	0	109,379	7,051	0	116,430
0	0	0	0	65,890	6,426	0	72,316
0	0	0	0	175,269	13,477	0	188,746

(日本語を除く)

(冊)

区 分	一般	児童	言語別 合 計
総 数	13,219	2,652	15,871
中 国 語	1,896	153	2,049
朝 鮮 語	2,161	195	2,356
英 語	6,731	2,019	8,750
ド イ ツ 語	300	74	374
フ ラ ン ス 語	568	52	620
イ タ リ ア 語	72	26	98
ロ シ ア 語	126	15	141
ス ペ イ ン 語	331	53	384
ポ ル ト ガ ル 語	189	4	193
ア ル バ ニ ア 語	0	0	0
ア ラ ビ ア 語	136	0	136
ベ ン ガ ル 語	49	0	49
ブ ル ガ リ ア 語	0	0	0
ビ ル マ 語	2	0	2
チ ェ コ 語	7	13	20
デ ン マ ー ク 語	1	5	6
オ ラ ン ダ 語	7	2	9
エ ス ペ ラ ン ト 語	4	0	4
フ ィ ン ラ ン ド 語	0	1	1
ア イ ル ラ ン ド 語	0	0	0
ギ リ シ ア 語	1	1	2
ヘ ブ ラ イ 語	7	1	8
ヒ ン デ ィ ー 語	50	0	50
ハ ン ガ リ ー 語	1	2	3
ア イ ス ラ ン ド 語	0	1	1
イ ン ド ネ シ ア 語	101	0	101
マ ラ イ 語	1	0	1
ノ ル ウ ェ ー 語	1	2	3
ペ ル シ ア 語	57	3	60
ポ ー ラ ン ド 語	1	1	2
ル ー マ ニ ア 語	0	1	1
シ ン ハ ラ 語	50	2	52
ス ロ バ キ ア 語	0	0	0
ス ワ ヒ リ 語	0	1	1
ス ウ ェ ー デ ン 語	8	3	11
タ ガ ロ グ 語	104	0	104
タ イ 語	110	15	125
ト ル コ 語	44	1	45
ウ ル ド ー 語	0	0	0
ベ ト ナ ム 語	93	0	93
そ の 他	10	6	16

## ク 年間受入図書資料数

(冊)

区 分	総 数	購 入				寄 贈				製 作
		一般書	児童書	郷 土	合 計	一般書	児童書	郷 土	合 計	その他
総 数	68,745	34,017	13,795	715	48,527	13,189	2,692	4,235	20,116	102
中央図書館	25,008	14,308	3,252	288	17,848	4,663	1,047	1,361	7,071	89
移動図書館	1,327	871	322	0	1,193	123	11	0	134	0
団体貸出	1,945	0	1,526	0	1,526	2	417	0	419	0
小 計	28,280	15,179	5,100	288	20,567	4,788	1,475	1,361	7,624	89
みやこ図書館	2,696	1,213	737	41	1,991	341	81	282	704	1
白旗分館	2,519	975	718	10	1,703	595	52	169	816	0
小 計	5,215	2,188	1,455	51	3,694	936	133	451	1,520	1
花見川図書館	4,660	1,832	856	65	2,753	1,379	184	339	1,902	5
花見川団地分館	1,700	478	207	18	703	764	56	174	994	3
小 計	6,360	2,310	1,063	83	3,456	2,143	240	513	2,896	8
稲毛図書館	4,057	1,840	991	66	2,897	716	98	343	1,157	3
若葉図書館	4,945	2,130	1,442	18	3,590	869	121	365	1,355	0
西都賀分館	1,675	883	386	9	1,278	259	11	127	397	0
泉 分 館	2,123	750	263	52	1,065	858	23	177	1,058	0
小 計	8,743	3,763	2,091	79	5,933	1,986	155	669	2,810	0
緑 図 書 館	4,229	2,323	979	58	3,360	454	131	284	869	0
あすみが丘分館	2,225	1,172	516	6	1,694	332	40	159	531	0
土気図書室	606	260	109	2	371	209	19	7	235	0
小 計	7,060	3,755	1,604	66	5,425	995	190	450	1,635	0
美浜図書館	6,306	3,352	1,142	44	4,538	1,145	347	275	1,767	1
打瀬分館	2,724	1,630	349	38	2,017	480	54	173	707	0
小 計	9,030	4,982	1,491	82	6,555	1,625	401	448	2,474	1

## ケ 年間受入その他図書資料数

(点)

区 分	紙芝居			点 字			地 図		
	購 入	寄 贈	合 計	購 入	寄 贈	合 計	購 入	寄 贈	合 計
総 数	409	17	426	13	20	33	76	3	79
中央図書館	69	4	73	13	20	33	76	3	79
移動図書館	0	0	0	0	0	0	0	0	0
団体貸出	0	0	0	0	0	0	0	0	0
小 計	69	4	73	13	20	33	76	3	79
みやこ図書館	16	1	17	0	0	0	0	0	0
白旗分館	0	1	1	0	0	0	0	0	0
小 計	16	2	18	0	0	0	0	0	0
花見川図書館	1	0	1	0	0	0	0	0	0
花見川団地分館	71	0	71	0	0	0	0	0	0
小 計	72	0	72	0	0	0	0	0	0
稲毛図書館	0	1	1	0	0	0	0	0	0
若葉図書館	17	0	17	0	0	0	0	0	0
西都賀分館	56	3	59	0	0	0	0	0	0
泉分館	0	0	0	0	0	0	0	0	0
小 計	73	3	76	0	0	0	0	0	0
緑図書館	67	1	68	0	0	0	0	0	0
あすみが丘分館	88	3	91	0	0	0	0	0	0
土気図書室	24	2	26	0	0	0	0	0	0
小 計	179	6	185	0	0	0	0	0	0
美浜図書館	0	1	1	0	0	0	0	0	0
打瀬分館	0	0	0	0	0	0	0	0	0
小 計	0	1	1	0	0	0	0	0	0

## コ 年間保管替図書資料数

△減(冊)

区 分	保 管 替				合 計
	一般書	児童書	郷 土	紙芝居	
総 数	11,303	2,261	5	0	13,569
中 央 図 書 館	18,375	4,066	858	0	23,299
移 動 図 書 館	16	72	0	0	88
団 体 貸 出	2,469	113	0	0	2,582
小 計	20,860	4,251	858	0	25,969
み や こ 図 書 館	△ 1,567	△ 158	△ 2	0	△ 1,727
白 旗 分 館	9	1	△ 3	0	7
小 計	△ 1,558	△ 157	△ 5	0	△ 1,720
花 見 川 図 書 館	△ 1,380	21	△ 497	△ 15	△ 1,871
花 見 川 団 地 分 館	36	△ 3	0	15	48
小 計	△ 1,344	18	△ 497	0	△ 1,823
稲 毛 図 書 館	△ 1,014	△ 715	△ 126	0	△ 1,855
若 葉 図 書 館	△ 1,452	1	△ 130	0	△ 1,581
西 都 賀 分 館	47	0	0	0	47
泉 分 館	△ 2	△ 1	△ 1	0	△ 4
小 計	△ 1,407	0	△ 131	0	△ 1,538
緑 図 書 館	△ 127	34	△ 1	0	△ 94
あ す み が 丘 分 館	△ 702	△ 285	△ 1	0	△ 988
土 気 図 書 室	△ 9	△ 38	△ 4	0	△ 51
小 計	△ 838	△ 289	△ 6	0	△ 1,133
美 浜 図 書 館	△ 2,665	△ 499	△ 82	0	△ 3,246
打 瀬 分 館	△ 731	△ 348	△ 6	0	△ 1,085
小 計	△ 3,396	△ 847	△ 88	0	△ 4,331

※保管替冊数は公民館図書室からの保管替えを含む。

## サ 年間除籍図書資料数

(冊)

区 分	除 籍						合 計
	亡失除籍	破損除籍	汚損除籍	利用減除籍	部数超過	部数更正	
総 数	4,377	1,995	8,070	9,474	2,108	197	26,221
中央図書館	1,169	209	1,575	100	42	18	3,113
移動図書館	46	0	0	0	0	0	46
団体貸出	1	33	1,722	67	0	0	1,823
小 計	1,216	242	3,297	167	42	18	4,982
みやこ図書館	350	95	163	279	0	104	991
白旗分館	174	39	176	420	0	0	809
小 計	524	134	339	699	0	104	1,800
花見川図書館	183	68	873	477	1,070	6	2,677
花見川団地分館	42	7	91	41	0	2	183
小 計	225	75	964	518	1,070	8	2,860
稲毛図書館	691	278	176	2,862	301	6	4,314
若葉図書館	325	48	663	1,054	457	0	2,547
西都賀分館	159	12	29	214	0	0	414
泉分館	5	1	4	49	0	0	59
小 計	489	61	696	1,317	457	0	3,020
緑図書館	200	65	791	122	55	55	1,288
あすみが丘分館	116	224	636	419	0	0	1,395
土気図書室	3	2	70	655	3	0	733
小 計	319	291	1,497	1,196	58	55	3,416
美浜図書館	561	890	947	2,236	180	6	4,820
打瀬分館	352	24	154	479	0	0	1,009
小 計	913	914	1,101	2,715	180	6	5,829

※亡失除籍は3年間不明資料を含む。

## シ 視聴覚資料数の推移

(点)

区 分	平成 20年度	平成 21年度	平成 22年度	平成23年度						対平成22 年度 増(△減)
				CD	カセット	ビデオ	DVD	マイクロ フィルム	合計	
総 数	33,055	33,526	33,184	23,111	2,123	4,688	2,621	1,228	33,771	587
人口1000人当たり 視聴覚資料数	34.7	35.0	34.5	-	-	-	-	-	35.1	0.6
中央図書館	16,769	16,648	16,150	7,620	358	4,380	2,558	1,228	16,144	△6
みやこ図書館	2,760	2,797	2,805	1,952	830	50	9	0	2,841	36
白旗分館	1	1	1	0	0	0	1	0	1	0
小 計	2,761	2,798	2,806	1,952	830	50	10	0	2,842	36
花見川図書館	2,036	2,120	2,155	2,107	3	66	16	0	2,192	37
花見川団地分館	1	1	1	0	0	0	1	0	1	0
小 計	2,037	2,121	2,156	2,107	3	66	17	0	2,193	37
稲毛図書館	3,108	3,123	3,074	2,609	452	72	11	0	3,144	70
若葉図書館	2,459	2,478	2,440	2,121	290	51	9	0	2,471	31
西都賀分館	1	1	1	0	0	0	1	0	1	0
泉分館	5	5	5	0	0	2	3	0	5	0
小 計	2,465	2,484	2,446	2,121	290	53	13	0	2,477	31
緑図書館	2,785	2,885	2,902	2,928	190	50	4	0	3,172	270
あすみが丘分館	5	5	5	0	0	3	2	0	5	0
土気図書室	0	0	0	0	0	0	0	0	0	0
小 計	2,790	2,890	2,907	2,928	190	53	6	0	3,177	270
美浜図書館	3,124	3,461	3,644	3,774	0	14	5	0	3,793	149
打瀬分館	1	1	1	0	0	0	1	0	1	0
小 計	3,125	3,462	3,645	3,774	0	14	6	0	3,794	149



ス 視聴覚資料の年間受入数・除籍数（中央図書館・地区図書館のみ）

(ア) 受 入 数

(点)

区 分	C D			カセット				ビ デ オ			D V D			マイクロフィルム		
	購入	寄贈	合計	購入	寄贈	製作	合計	購入	寄贈	合計	購入	寄贈	合計	購入	寄贈	合計
総 数	1,144	458	1,602	0	3	0	3	0	0	0	462	3	465	0	0	0
中央図書館	573	47	620	0	1	0	1	0	0	0	462	3	465	0	0	0
みやこ図書館	2	52	54	0	0	0	0	0	0	0	0	0	0	0	0	0
花見川図書館	20	29	49	0	2	0	2	0	0	0	0	0	0	0	0	0
稲毛図書館	62	36	98	0	0	0	0	0	0	0	0	0	0	0	0	0
若葉図書館	105	3	108	0	0	0	0	0	0	0	0	0	0	0	0	0
緑図書館	218	83	301	0	0	0	0	0	0	0	0	0	0	0	0	0
美浜図書館	164	208	372	0	0	0	0	0	0	0	0	0	0	0	0	0

(イ) 除 籍 数（保管替を含む）

(点)

区 分	除 籍					
	C D		カセット	ビ デ オ	D V D	マイクロフィルム
総 数	499		15	952	76	0
中央図書館	91		4	952	75	0
みやこ図書館	10		7	0	0	0
花見川図書館	13		0	0	0	0
稲毛図書館	28		2	0	0	0
若葉図書館	75		2	0	0	0
緑図書館	34		0	0	0	0
美浜図書館	248		0	0	1	0

## (2) 利用者登録状況

### ア 登録者数の推移

(人)

区 分	平成19年度	平成20年度	平成21年度	平成22年度	平成23年度			
					一 般	児 童	合 計	うち市外登録者数
総 数	455,934	475,481	494,405	512,520	497,780	31,003	528,783	53,460
中央図書館	83,752	92,119	100,376	108,266	108,252	7,211	115,463	28,445
移動図書館	8,381	8,595	8,829	8,983	8,287	867	9,154	172
小 計	92,133	100,714	109,205	117,249	116,539	8,078	124,617	28,617
みやこ図書館	32,083	32,458	32,870	33,335	32,322	1,411	33,733	1,645
白旗分館	28,872	29,442	29,998	30,580	29,765	1,367	31,132	1,450
小 計	60,955	61,900	62,868	63,915	62,087	2,778	64,865	3,095
花見川図書館	21,540	21,974	22,357	22,728	22,014	1,074	23,088	2,722
花見川団地分館	13,976	14,584	15,165	15,733	15,402	840	16,242	986
小 計	35,516	36,558	37,522	38,461	37,416	1,914	39,330	3,708
稲毛図書館	74,276	76,407	78,478	80,361	78,369	3,554	81,923	3,901
若葉図書館	26,660	27,245	27,738	28,254	27,301	1,419	28,720	2,311
西都賀分館	11,586	11,994	12,413	12,791	12,272	896	13,168	321
泉 分 館	681	851	974	1,117	1,068	202	1,270	162
小 計	38,927	40,090	41,125	42,162	40,641	2,517	43,158	2,794
緑 図 書 館	30,624	32,694	34,747	36,688	34,291	4,232	38,523	6,321
あすみが丘分館	21,213	21,880	22,465	23,068	21,974	1,560	23,534	2,127
土気図書室	3,536	3,519	3,560	3,581	3,505	93	3,598	132
小 計	55,373	58,093	60,772	63,337	59,770	5,885	65,655	8,580
美浜図書館	82,755	84,086	85,334	86,537	85,063	2,541	87,604	2,202
打瀬分館	15,999	17,633	19,101	20,498	17,895	3,736	21,631	563
小 計	98,754	101,719	104,435	107,035	102,958	6,277	109,235	2,765

※平成19年度から平成22年度までは、一般・児童の登録者合計（宅配、障害含む）

### イ 公民館図書室の登録者を含む利用登録者数

(人)

区 分	平成19年度	平成20年度	平成21年度	平成22年度	平成23年度
市内住所の人数 (市民に占める割合)	510,058 (54%)	529,869 (56%)	549,503 (57%)	567,732 (59%)	584,475 (61%)
市外住所の人数	45,948	48,635	51,202	54,025	56,360
合 計	556,006	578,504	600,705	621,757	640,835

### ウ 年度内に1回でも貸出を受けた利用登録者数（公民館図書室の登録者を含む）

(人)

区 分	平成19年度	平成20年度	平成21年度	平成22年度	平成23年度
市内住所の人数 (市民に占める割合)	143,576 (15%)	143,283 (15%)	144,270 (15%)	141,926 (15%)	138,305 (14%)
市外住所の人数	11,238	9,728	9,175	8,676	8,239
合 計	154,814	153,011	153,445	150,602	146,544

## (3) 図書館資料貸出状況

## ア 図書貸出冊数の推移

(冊)

区 分	平成19年度	平成20年度	平成21年度	平成22年度	平成23年度			
					一般書	児童書	合 計	1日平均
総 数	4,227,247	4,325,802	4,383,331	4,266,103	2,935,803	1,261,905	4,197,708	15,137
中央図書館	1,248,629	1,267,533	1,290,231	1,253,679	894,145	333,012	1,227,157	4,232
移動図書館	61,830	71,202	71,484	70,839	39,935	33,060	72,995	305
団体貸出	15,807	16,385	19,606	20,731	14	23,080	23,094	143
小 計	1,326,266	1,355,120	1,381,321	1,345,249	934,094	389,152	1,323,246	4,680
みやこ図書館	208,490	206,003	202,759	193,366	137,014	56,423	193,437	701
白旗分館	185,027	191,054	188,739	184,887	124,431	72,831	197,262	715
小 計	393,517	397,057	391,498	378,253	261,445	129,254	390,699	1,416
花見川図書館	161,170	155,657	152,460	150,166	112,923	37,080	150,003	543
花見川団地分館	152,329	151,638	154,975	146,751	112,557	29,136	141,693	513
小 計	313,499	307,295	307,435	296,917	225,480	66,216	291,696	1,056
稲毛図書館	388,727	407,671	424,811	415,576	272,120	133,955	406,075	1,471
若葉図書館	203,956	203,712	205,670	196,511	148,569	40,607	189,176	685
西都賀分館	111,891	118,863	124,170	123,355	88,305	39,864	128,169	464
泉 分 館	48,233	49,140	46,363	46,496	36,562	10,726	47,288	171
小 計	364,080	371,715	376,203	366,362	273,436	91,197	364,633	1,320
緑 図 書 館	410,662	423,099	432,188	425,386	268,004	137,048	405,052	1,468
あすみが丘分館	202,986	206,325	203,564	197,609	127,800	58,695	186,495	676
土気図書室	10,045	10,143	11,471	11,065	8,124	4,703	12,827	90
小 計	623,693	639,567	647,223	634,060	403,928	200,446	604,374	2,234
美浜図書館	398,531	419,457	431,551	441,394	327,946	119,848	447,794	1,622
打瀬分館	418,934	427,920	423,289	388,292	237,354	131,837	369,191	1,338
小 計	817,465	847,377	854,840	829,686	565,300	251,685	816,985	2,960

※平成19年度から平成22年度までは、一般書、児童書の貸出の合計。

※合計は、分類別図書貸出数（一般書＋児童書＋郷土資料＋その他）と同じ。

## イ 分類別図書貸出数（一般書）

区 分	一 般 書						
	総 数	総 記 〔000〕	哲 学 〔100〕	歴 史 〔200〕	社会科学 〔300〕	自然科学 〔400〕	技 術 〔500〕
総 数	2,634,960	35,110	99,844	228,461	231,231	134,394	308,180
中 央 図 書 館	799,220	17,479	41,019	87,498	103,697	51,376	98,493
移 動 図 書 館	38,746	184	488	1,367	1,566	1,143	8,869
団 体 貸 出	14	0	0	0	3	0	0
小 計	837,980	17,663	41,507	88,865	105,266	52,519	107,362
み や こ 図 書 館	119,920	796	3,795	8,290	7,698	5,987	12,330
白 旗 分 館	113,061	1,090	3,202	8,055	7,856	5,213	15,033
小 計	232,981	1,886	6,997	16,345	15,554	11,200	27,363
花 見 川 図 書 館	99,969	928	2,430	8,056	5,124	3,865	7,426
花 見 川 団 地 分 館	102,427	927	2,644	7,340	5,751	4,316	8,452
小 計	202,396	1,855	5,074	15,396	10,875	8,181	15,878
稲 毛 図 書 館	245,548	2,378	9,177	17,350	17,348	10,048	22,548
若 葉 図 書 館	132,992	1,247	3,572	10,284	7,630	5,206	13,140
西 都 賀 分 館	77,387	782	2,539	6,669	5,085	2,936	7,292
泉 分 館	33,053	541	891	2,434	1,588	1,165	5,181
小 計	243,432	2,570	7,002	19,387	14,303	9,307	25,613
緑 図 書 館	234,273	2,204	8,844	17,774	20,263	14,159	31,247
あ す み が 丘 分 館	114,614	880	3,279	9,006	7,906	5,277	14,706
土 気 図 書 室	6,794	24	185	511	338	283	790
小 計	355,681	3,108	12,308	27,291	28,507	19,719	46,743
美 浜 図 書 館	302,454	3,349	10,557	25,272	20,503	12,103	26,965
打 瀬 分 館	214,488	2,301	7,222	18,555	18,875	11,317	35,708
小 計	516,942	5,650	17,779	43,827	39,378	23,420	62,673

(冊)

一 般 書					
産 業 〔600〕	芸 術 〔700〕	語 学 〔800〕	文 学 〔900〕	その他	洋書内数
73,149	213,396	42,239	1,268,956	0	9,903
28,930	74,757	18,031	277,940	0	7,411
858	1,077	95	23,099	0	1
0	6	1	4	0	0
29,788	75,840	18,127	301,043	0	7,412
2,777	8,906	1,269	68,072	0	245
2,473	11,124	1,367	57,648	0	113
5,250	20,030	2,636	125,720	0	358
2,573	9,829	1,022	58,716	0	60
1,786	5,338	1,102	64,771	0	27
4,359	15,167	2,124	123,487	0	87
4,387	16,762	3,995	141,555	0	915
3,175	8,970	1,245	78,523	0	111
1,678	3,985	731	45,690	0	69
1,030	3,755	376	16,092	0	24
5,883	16,710	2,352	140,305	0	204
7,934	18,856	3,269	109,723	0	191
3,075	7,276	1,396	61,813	0	82
248	424	49	3,942	0	1
11,257	26,556	4,714	175,478	0	274
6,349	23,402	4,575	169,379	0	396
5,876	18,929	3,716	91,989	0	257
12,225	42,331	8,291	261,368	0	653

## ウ 分類別図書貸出数（児童書）

区 分	児 童 書						
	総 数	総 記 〔000〕	哲 学 〔100〕	歴 史 〔200〕	社会科学 〔300〕	自然科学 〔400〕	技 術 〔500〕
総 数	1,205,003	5,377	6,244	27,457	23,031	81,181	28,592
中 央 図 書 館	320,357	2,008	2,234	8,680	7,413	19,826	9,375
移 動 図 書 館	32,972	470	89	644	285	1,767	1,169
団 体 貸 出	23,080	43	63	841	1,838	2,509	1,126
小 計	376,409	2,521	2,386	10,165	9,536	24,102	11,670
み や こ 図 書 館	53,911	156	312	1,339	1,079	5,043	1,466
白 旗 分 館	69,012	286	466	2,121	1,147	4,569	1,759
小 計	122,923	442	778	3,460	2,226	9,612	3,225
花 見 川 図 書 館	34,208	121	141	627	446	2,048	719
花 見 川 団 地 分 館	27,310	119	132	781	589	2,018	787
小 計	61,518	240	273	1,408	1,035	4,066	1,506
稲 毛 図 書 館	127,830	316	681	2,276	2,021	6,849	2,385
若 葉 図 書 館	37,985	354	127	667	701	3,315	1,094
西 都 賀 分 館	38,095	93	284	612	538	2,672	920
泉 分 館	10,042	54	27	115	178	848	140
小 計	86,122	501	438	1,394	1,417	6,835	2,154
緑 図 書 館	130,634	230	449	2,117	1,859	9,103	1,773
あ す み が 丘 分 館	55,458	208	237	1,602	867	4,326	1,359
土 気 図 書 室	4,515	41	30	89	60	500	152
小 計	190,607	479	716	3,808	2,786	13,929	3,284
美 浜 図 書 館	113,962	618	531	2,349	2,162	7,706	2,123
打 瀬 分 館	125,632	260	441	2,597	1,848	8,082	2,245
小 計	239,594	878	972	4,946	4,010	15,788	4,368

(冊)

児 童 書								
産 業 〔600〕	芸 術 〔700〕	語 学 〔800〕	文 学 〔900〕	その他	YA内数	絵本内数	郷土内数	洋書内数
20,321	73,609	8,947	930,244	0	78,773	560,358	1,065	5,756
3,730	25,861	2,646	238,584	0	55,504	122,433	307	3,449
433	1,176	302	26,637	0	41	17,938	0	1
480	422	231	15,527	0	0	10,630	21	0
4,643	27,459	3,179	280,748	0	55,545	151,001	328	3,450
1,082	3,319	528	39,587	0	1,040	25,201	125	211
1,084	3,765	509	53,306	0	1,384	28,800	108	19
2,166	7,084	1,037	92,893	0	2,424	54,001	233	230
667	1,469	186	27,784	0	597	17,607	31	14
844	1,782	169	20,089	0	517	12,924	3	17
1,511	3,251	355	47,873	0	1,114	30,531	34	31
2,006	8,089	730	102,477	0	3,081	68,111	133	328
943	1,977	216	28,591	0	1,040	19,826	36	48
614	2,299	125	29,938	0	709	19,731	22	14
138	666	66	7,810	0	148	5,580	6	13
1,695	4,942	407	66,339	0	1,897	45,137	64	75
3,287	6,811	992	104,013	0	3,060	68,360	45	155
977	2,724	420	42,738	0	712	26,162	87	215
232	327	35	3,049	0	51	1,789	1	0
4,496	9,862	1,447	149,800	0	3,823	96,311	133	370
1,666	6,141	842	89,824	0	8,913	53,637	113	412
2,138	6,781	950	100,290	0	1,976	61,629	27	860
3,804	12,922	1,792	190,114	0	10,889	115,266	140	1,272

## エ 分類別図書貸出数（郷土資料）

区 分	郷 土 資 料									
	総 数	総 記 〔000〕	哲 学 〔100〕	歴 史 〔200〕	社会科 〔300〕	自然科 〔400〕	技 術 〔500〕	産 業 〔600〕	芸 術 〔700〕	語 学 〔800〕
総 数	15,379	379	162	9,205	1,191	592	1,406	1,040	783	39
中央図書館	3,082	114	30	1,490	415	152	299	282	189	18
移動図書館	7	0	0	4	1	0	0	0	1	0
団体貸出	0	0	0	0	0	0	0	0	0	0
小 計	3,089	114	30	1,494	416	152	299	282	190	18
みやこ図書館	1,357	17	14	869	115	61	99	58	61	0
白旗分館	453	5	12	253	46	23	44	32	21	1
小 計	1,810	22	26	1,122	161	84	143	90	82	1
花見川図書館	1,168	11	13	735	53	35	114	56	72	1
花見川団地分館	617	5	3	372	49	31	40	62	26	2
小 計	1,785	16	16	1,107	102	66	154	118	98	3
稲毛図書館	1,258	55	13	622	132	50	99	119	76	5
若葉図書館	685	11	7	400	32	19	106	59	26	3
西都賀分館	650	11	8	436	37	26	60	35	26	0
泉分館	393	27	3	250	14	11	42	13	20	4
小 計	1,728	49	18	1,086	83	56	208	107	72	7
緑図書館	1,908	29	5	1,270	103	60	181	176	49	0
あすみが丘分館	1,222	21	21	831	59	34	69	47	84	1
土気図書室	87	1	4	64	3	5	5	2	2	0
小 計	3,217	51	30	2,165	165	99	255	225	135	1
美浜図書館	1,615	54	23	1,035	96	54	151	61	71	1
打瀬分館	877	18	6	574	36	31	97	38	59	3
小 計	2,492	72	29	1,609	132	85	248	99	130	4



オ 分類別図書貸出数（その他）

(冊)		(点)								
郷土資料		その他の図書								
文学 [900]	その他	総数	紙芝居	点 一 字 般	点 兒 字 童	地 図	雑 誌		相 互 借 貸	録 音 資 料
							一 般	兒 童		
582	0	342,366	33,756	42	33	0	278,238	23,113	6,477	707
93	0	104,498	7,872	42	32	0	88,475	4,751	2,820	506
1	0	1,270	0	0	0	0	1,182	88	0	0
0	0	0	0	0	0	0	0	0	0	0
94	0	105,768	7,872	42	32	0	89,657	4,839	2,820	506
63	0	18,249	1,394	0	0	0	15,505	1,118	156	76
16	0	14,736	2,115	0	0	0	10,686	1,704	231	0
79	0	32,985	3,509	0	0	0	26,191	2,822	387	76
78	0	14,658	1,953	0	1	0	11,610	918	174	2
27	0	11,339	893	0	0	0	9,305	933	208	0
105	0	25,997	2,846	0	1	0	20,915	1,851	382	2
87	0	31,439	2,622	0	0	0	24,668	3,503	646	0
22	0	17,514	1,890	0	0	0	14,577	732	192	123
11	0	12,037	1,167	0	0	0	9,943	602	325	0
9	0	3,800	472	0	0	0	3,070	212	46	0
42	0	33,351	3,529	0	0	0	27,590	1,546	563	123
35	0	38,237	3,479	0	0	0	31,476	2,935	347	0
55	0	15,201	1,924	0	0	0	11,681	1,313	283	0
1	0	1,431	117	0	0	0	1,208	71	35	0
91	0	54,869	5,520	0	0	0	44,365	4,319	665	0
69	0	29,763	3,610	0	0	0	23,100	2,276	777	0
15	0	28,194	4,248	0	0	0	21,752	1,957	237	0
84	0	57,957	7,858	0	0	0	44,852	4,233	1,014	0

## カ 視聴覚資料の貸出数の推移

(点)

区 分	平成 19年度	平成 20年度	平成 21年度	平成 22年度	平成 23 年 度					
					C D	カセット	ビデオ	DVD	合計	1日 平均
総 数	326,535	318,764	303,948	280,534	189,403	3,314	26,525	45,874	265,116	939
中央図書館	183,763	172,015	160,980	147,201	76,497	963	22,968	35,366	135,794	468
みやこ図書館	12,559	12,843	12,538	11,614	9,716	660	201	757	11,334	41
白旗分館	5,204	5,687	5,636	4,982	4,921	48	257	820	6,046	22
小 計	17,763	18,530	18,174	16,596	14,637	708	458	1,577	17,380	63
花見川図書館	10,713	11,072	9,761	8,727	8,474	60	161	340	9,035	33
花見川団地分館	3,822	4,307	3,752	3,066	2,352	2	144	871	3,369	12
小 計	14,535	15,379	13,513	11,793	10,826	62	305	1,211	12,404	45
稲毛図書館	23,370	22,818	22,159	21,235	17,135	683	223	974	19,015	69
若葉図書館	16,595	16,771	16,836	15,368	14,131	403	277	525	15,336	56
西都賀分館	2,745	2,883	3,318	4,044	3,731	29	309	711	4,780	17
泉 分 館	2,152	1,792	856	827	433	45	88	173	739	3
小 計	21,492	21,446	21,010	20,239	18,295	477	674	1,409	20,855	76
緑 図 書 館	21,503	23,475	22,195	19,483	17,032	314	370	1,309	19,025	69
あすみが丘分館	4,453	4,908	4,962	3,852	2,432	4	611	761	3,808	14
土気図書室	55	146	315	505	339	44	32	34	449	3
小 計	26,011	28,529	27,472	23,840	19,803	362	1,013	2,104	23,282	86
美浜図書館	31,666	31,123	31,870	31,904	27,008	42	553	2,101	29,704	108
打瀬分館	7,935	8,924	8,770	7,726	5,202	17	331	1,132	6,682	24
小 計	39,601	40,047	40,640	39,630	32,210	59	884	3,233	36,386	132

※ 平成19年度から平成22年度までは、視聴覚資料貸出の合計。

## キ 市内相互貸借冊数統計（全資料）

縦軸は、所蔵館。横軸は、貸出窓口。

自館／自館は、自館所蔵の貸出数。

相互貸借により千葉市図書館・公民館図書室以外の図書館から借り受けて行った貸出は含まない。（点）

貸出窓口 所蔵館	中 央	移 動	団 体	みやこ	白 旗	花見川	花団地	稲 毛	若 葉	西都賀	泉	緑	あすみ	土 気	美 浜	打 瀬
総 数	1,360,133	72,997	23,094	204,615	203,077	158,867	144,854	424,458	204,320	132,624	47,981	423,730	190,020	13,241	476,725	375,636
中 央	1,270,489	1,573	10	12,684	17,311	8,346	9,730	30,177	11,456	11,422	2,227	25,549	13,697	909	35,685	29,792
移 動	151	66,841	0	48	54	160	29	140	25	37	15	70	30	2	119	94
団 体	93	0	23,083	0	0	0	0	0	0	0	0	0	0	0	0	0
みやこ	7,367	564	0	168,066	3,847	741	762	2,725	1,260	1,196	257	3,128	1,709	384	5,362	4,647
白 旗	4,732	276	0	1,788	149,835	494	392	1,973	714	685	161	2,037	973	119	3,521	3,074
花見川	6,334	371	0	2,165	2,983	132,825	2,452	2,679	1,205	1,135	201	3,011	1,543	209	5,178	4,068
花団地	3,521	207	0	1,185	1,651	1,542	116,914	1,739	583	586	144	1,627	890	112	2,865	2,429
稲 毛	6,476	257	0	1,684	2,550	1,674	1,698	329,159	1,195	1,136	240	2,981	1,504	157	4,624	3,593
若 葉	6,029	215	0	1,713	2,431	1,289	1,443	6,442	171,955	3,051	670	3,117	1,617	146	4,391	3,554
西都賀	1,939	96	0	561	799	482	469	2,401	1,381	98,220	234	1,055	586	62	1,577	1,431
泉	3,356	262	0	1,064	1,559	800	800	4,032	1,650	1,631	41,035	1,816	995	70	2,768	2,633
緑	6,929	232	0	1,721	2,601	1,348	1,467	5,541	2,332	2,294	491	345,795	4,379	208	5,095	4,112
あすみ	2,413	108	0	626	940	550	584	2,135	899	773	191	4,431	147,347	101	1,930	1,734
土 気	394	41	1	104	159	85	89	298	96	99	24	305	174	9,811	349	319
美 浜	9,008	307	0	2,150	3,197	1,586	1,626	6,157	2,273	2,322	430	6,969	3,474	208	371,804	10,523
打 瀬	3,537	156	0	850	1,302	639	642	2,719	916	962	186	3,152	1,606	70	6,238	278,462
生 浜	1,455	101	0	541	756	153	149	622	206	213	52	701	330	32	1,077	997
幕 張	965	51	0	322	440	355	311	580	162	157	31	585	294	24	842	945
検見川	919	50	0	285	517	274	291	464	131	116	32	462	221	36	585	674
さつき	1,156	69	0	352	593	299	290	565	155	198	35	589	317	42	766	849
長 作	1,333	63	0	504	664	342	378	679	215	203	39	768	354	32	889	1,257
朝日丘	1,018	38	0	360	534	368	233	643	167	202	37	566	291	17	923	797
千草台	1,923	91	0	604	809	385	453	2,371	300	291	53	919	492	41	1,374	1,496
草 野	925	49	0	328	444	185	165	1,231	122	125	38	456	181	25	661	682
山 王	1,084	62	0	350	421	269	242	1,647	162	234	49	671	339	30	1,000	764
都 賀	940	56	0	253	423	187	198	2,082	191	196	28	468	301	39	765	888
緑が丘	646	43	0	195	277	165	172	1,444	97	159	29	417	187	14	565	571
更 科	1,205	77	0	409	493	268	253	980	501	431	98	710	401	26	840	969
大 宮	871	50	0	316	416	245	136	909	417	350	69	527	242	18	698	631
みつわ	1,508	66	0	390	603	330	321	1,535	576	767	147	835	461	32	1,084	1,148
若 松	760	19	0	231	366	131	120	1,025	280	440	65	449	196	14	668	787
桜 木	5,567	343	0	1,450	1,999	1,371	1,007	4,996	1,416	1,492	370	2,937	1,628	127	4,291	3,909
誉 田	685	43	0	197	338	161	185	738	239	288	62	1,826	662	15	604	588
越 智	744	34	0	213	243	169	152	675	234	232	64	1,260	785	15	630	591
幕張西	1,020	59	0	233	392	175	195	911	247	241	45	872	491	25	1,672	1,960
磯 辺	794	43	0	221	328	130	129	683	201	219	37	982	398	24	1,321	1,762
幸 町	1,847	84	0	452	802	344	377	1,361	361	521	95	1,687	925	45	3,964	2,906
自館を除く 合計	89,644	6,156	11	36,549	53,242	26,042	27,940	95,299	32,365	34,404	6,946	77,935	42,673	3,430	104,921	97,174

貸出窓口 所蔵館	生	浜	幕	張	検見川	さつき	長	作	朝日丘	千草台	草	野	山	王	都	賀	緑が丘	更	科	大	宮	みつわ	若	松	桜	木	誉	田	
総 数	44,267	103,878	61,765	45,599	24,925	54,621	35,015	45,197	29,470	43,120	54,344	11,590	28,366	95,419	40,579	51,963	50,100												
中 央	4,451	14,921	7,071	5,235	3,156	7,622	3,167	5,042	2,395	3,494	5,539	427	2,845	7,675	3,584	2,603	3,153												
移 動	9	72	30	22	61	14	16	26	10	20	32	2	11	27	15	12	19												
団 体	0	0	0	0	0	0	0	0	0	0	0	0	0	0	0	0	0												
み や こ	897	1,283	685	526	275	671	310	437	201	273	471	60	331	791	395	261	457												
白 旗	950	983	556	319	229	429	233	336	159	198	407	41	237	507	228	168	300												
花 見 川	900	5,176	2,355	2,286	720	2,569	313	423	205	270	501	65	306	688	313	189	364												
花 団 地	461	2,345	1,091	853	437	1,096	198	268	132	160	320	46	203	517	184	146	238												
稲 毛	635	2,658	1,195	1,216	435	1,388	982	1,661	635	994	2,104	67	373	802	370	216	313												
若 葉	554	2,314	1,126	841	509	1,222	686	1,017	494	602	1,165	223	978	2,718	1,248	663	376												
西 都 賀	203	864	405	376	153	514	272	404	201	213	507	77	335	1,063	496	309	135												
泉	328	1,552	739	554	394	881	482	644	291	353	780	118	522	1,517	617	364	275												
緑	707	2,494	1,068	944	461	1,262	587	757	395	598	1,003	107	594	1,607	705	464	1,342												
あ す み	194	943	445	317	232	472	242	321	192	209	416	54	247	681	306	227	590												
土 気	57	178	74	64	35	102	36	47	24	37	63	11	41	85	43	29	37												
美 浜	707	2,926	1,386	1,026	553	1,505	620	916	415	722	1,078	113	658	1,618	705	468	806												
打 瀬	270	1,465	618	463	307	670	309	550	237	281	492	47	250	734	323	219	440												
生 浜	29,893	320	145	122	65	181	54	104	47	93	149	15	74	178	107	69	138												
幕 張	138	51,837	276	184	97	300	44	93	51	66	105	12	54	133	87	46	103												
検 見 川	143	595	37,282	261	85	252	50	58	41	38	81	10	45	141	54	39	79												
さ つ き	135	651	235	26,324	102	283	50	102	59	59	125	21	54	143	61	37	94												
長 作	193	854	404	281	14,731	326	95	109	58	94	241	11	62	179	92	67	105												
朝 日 丘	91	540	264	197	109	28,332	73	90	49	57	132	9	56	218	83	67	91												
千 草 台	235	842	385	256	192	412	24,164	382	137	380	814	29	87	284	197	272	146												
草 野	115	477	240	174	131	183	166	27,911	84	164	398	7	50	126	65	46	79												
山 王	126	548	267	219	140	250	209	536	21,727	174	404	17	47	194	86	58	92												
都 賀	130	447	252	164	118	275	151	284	115	31,748	251	9	74	167	101	63	75												
緑 が 丘	55	405	155	133	37	188	93	212	74	190	33,940	10	41	104	61	33	65												
更 科	160	467	222	165	94	394	130	209	98	138	233	9,768	150	316	172	168	138												
大 宮	119	395	249	159	99	185	86	206	80	133	203	12	18,476	358	161	168	89												
み つ わ	167	786	336	255	148	315	144	337	119	202	331	21	192	69,141	284	173	131												
若 松	114	292	274	125	103	218	127	140	61	182	220	16	99	291	28,171	139	55												
桜 木	552	2,275	990	851	363	1,149	547	894	384	478	994	71	413	1,256	632	43,719	545												
誉 田	79	314	165	128	59	200	67	139	55	110	149	18	89	221	128	89	38,413												
越 智	86	308	150	89	38	154	66	92	56	68	137	19	71	218	84	87	258												
幕 張 西	125	403	176	138	76	187	69	142	44	78	162	16	92	234	115	81	138												
磯 辺	64	306	158	113	53	125	55	106	40	93	129	14	59	153	91	82	164												
幸 町	224	642	296	219	128	295	122	202	105	151	268	27	150	334	215	122	257												
自館を除く 合計	14,374	52,041	24,483	19,275	10,194	26,289	10,851	17,286	7,743	11,372	20,404	1,822	9,890	26,278	12,408	8,244	11,687												

(点)

貸出窓口 所蔵館	越 智	幕張西	磯 辺	幸 町	合 計
総 数	24,908	94,215	39,926	78,771	5,514,410
中 央	2,394	11,013	4,765	8,088	1,589,697
移 動	23	197	11	54	68,498
団 体	0	0	0	0	23,176
み や こ	424	1,491	648	1,274	214,176
白 旗	246	1,085	463	799	179,647
花 見 川	319	1,328	575	1,201	187,425
花 団 地	192	887	402	633	146,804
稲 毛	282	1,264	572	989	378,079
若 葉	449	1,356	559	906	228,069
西 都 賀	152	460	238	357	119,027
泉	290	992	444	643	77,251
緑	1,060	1,479	584	950	403,713
あ す み	457	624	262	432	172,625
土 気	39	120	40	70	13,580
美 浜	639	4,153	1,889	2,819	447,756
打 瀬	337	2,206	903	1,353	313,911
生 浜	92	385	155	268	40,039
幕 張	67	320	142	215	60,434
検 見 川	45	297	94	174	44,921
さ つ き	83	279	131	269	35,572
長 作	103	523	208	317	26,773
朝 日 丘	81	335	206	198	37,472
千 草 台	193	558	199	392	42,158
草 野	38	228	155	156	36,610
山 王	65	364	142	202	33,191
都 賀	57	253	160	210	42,119
緑 が 丘	52	203	98	114	41,244
更 科	111	289	191	231	21,505
大 宮	58	221	171	206	27,729
み つ わ	94	452	193	324	83,948
若 松	59	209	128	196	36,770
桜 木	470	1,441	648	1,125	92,700
誉 田	177	211	97	132	47,671
越 智	15,387	220	67	151	23,847
幕 張 西	116	56,922	181	413	68,446
磯 辺	81	719	23,656	441	33,974
幸 町	176	1,131	549	52,469	73,853
自館を除く 合計	9,521	37,293	16,270	26,302	1,108,758

## ク 相互貸借冊数統計

(冊)

機 関 名	借 受 冊 数	貸 与 冊 数
国立国会図書館	95	0
県外公共図書館	1,085	80
千葉県立図書館	1,971	320
県内他市町村図書館	4,227	5,296
ネットワーク加盟館	0	1
大 学 図 書 館	0	0
計	7,378	5,697

## ケ 自動出納書庫資料貸出数

(冊)

総 数	館 内	館 外	協 力	宅 配
172,829	66,413	104,434	1,935	47

## (4) 予約件数

### ア 資料別予約件数の推移

(件)

区 分	平成 19年度	平成 20年度	平成 21年度	平成 22年度	平 成 23 年 度						
					図書一般	図書児童	紙芝居	雑 誌	視聴覚	合計	うち OPAC 予約件数
総 数	797,082	981,516	1,095,871	1,106,930	772,117	233,145	1,444	73,105	107,838	1,187,649	90,197
中央図書館	53,157	54,629	58,168	56,367	31,747	14,093	117	3,050	6,377	55,384	20,397
移動図書館	6,389	8,812	9,260	9,084	6,070	2,912	0	276	0	9,258	
小 計	59,546	63,441	67,428	65,451	37,817	17,005	117	3,326	6,377	64,642	20,397
みやこ図書館	13,306	12,554	12,866	11,233	7,439	2,389	21	832	1,004	11,685	4,795
白旗分館	11,649	11,637	12,935	11,568	6,841	3,697	19	878	1,729	13,164	4,649
小 計	24,955	24,191	25,801	22,801	14,280	6,086	40	1,710	2,733	24,849	9,444
花見川図書館	11,777	11,757	11,283	11,272	8,639	3,146	30	767	1,070	13,652	2,081
花見川団地分館	14,648	13,435	12,328	12,073	8,122	2,489	27	834	1,313	12,785	1,771
小 計	26,425	25,192	23,611	23,345	16,761	5,635	57	1,601	2,383	26,437	3,852
稲毛図書館	34,296	32,555	32,453	32,853	21,169	8,536	37	1,719	1,589	33,050	13,578
若葉図書館	16,020	16,421	16,417	14,745	9,190	2,393	42	1,617	2,521	15,763	4,107
西都賀分館	11,479	11,239	10,712	10,281	7,184	2,287	12	555	1,087	11,125	2,795
泉 分 館	5,571	4,613	3,664	3,295	2,099	611	8	193	369	3,280	595
小 計	33,070	32,273	30,793	28,321	18,473	5,291	62	2,365	3,977	30,168	7,497
緑 図 書 館	18,631	19,859	21,776	21,339	12,054	5,898	37	1,262	1,681	20,932	7,940
あすみが丘分館	14,463	13,963	14,074	14,046	7,104	2,965	15	573	1,176	11,833	4,576
土気図書室	683	1,028	750	761	538	120	0	81	144	883	58
小 計	33,777	34,850	36,600	36,146	19,696	8,983	52	1,916	3,001	33,648	12,574
美浜図書館	33,143	32,268	32,539	31,093	21,646	7,237	76	1,640	2,984	33,583	14,477
打瀬分館	17,233	18,269	19,939	18,120	9,878	6,640	11	973	769	18,271	8,378
小 計	50,376	50,537	52,478	49,213	31,524	13,877	87	2,613	3,753	51,854	22,855
携 帯	22,788	33,938	43,532	48,744						49,325	
W E B	511,849	684,539	783,175	800,056						873,676	
インターネット計	534,637	718,477	826,707	848,800	612,397	167,732	992	57,855	84,025	923,001	

### (5) レファレンス件数の推移

(件)

区 分	平成 19年度	平成 20年度	平成 21年度	平成 22年度	平成23年度				
					口 頭	電 話	文 書	合 計	一日平均
総 数	78,107	77,765	76,110	89,243	81,727	5,226	56	87,009	309
中央図書館	30,345	30,330	30,088	35,860	31,422	3,025	20	34,467	119
みやこ図書館	2,911	2,656	2,988	3,997	3,177	227	0	3,404	12
白旗分館	1,230	1,289	1,207	1,918	2,386	0	0	2,386	9
小 計	4,141	3,945	4,195	5,915	5,563	227	0	5,790	21
花見川図書館	3,130	3,559	4,448	4,774	5,126	15	0	5,141	19
花見川団地分館	551	439	168	1,213	986	54	0	1,040	4
小 計	3,681	3,998	4,616	5,987	6,112	69	0	6,181	23
稲毛図書館	8,153	8,579	7,479	5,934	5,453	30	26	5,509	20
若葉図書館	3,815	3,777	3,089	4,829	3,944	458	2	4,404	16
西都賀分館	1,154	789	650	562	632	34	4	670	2
泉分館	2,698	2,288	2,720	2,155	2,324	9	0	2,333	8
小 計	7,667	6,854	6,459	7,546	6,900	501	6	7,407	26
緑図書館	4,121	3,527	3,718	5,909	5,132	237	0	5,369	19
あすみが丘分館	3,122	3,366	3,296	3,260	2,725	234	0	2,959	11
土気図書室	86	105	113	202	183	28	0	211	1
小 計	7,329	6,998	7,127	9,371	8,040	499	0	8,539	31
美浜図書館	14,663	15,033	14,151	13,676	13,077	204	0	13,281	48
打瀬分館	2,128	2,028	1,995	4,954	5,160	671	4	5,835	21
小 計	16,791	17,061	16,146	18,630	18,237	875	4	19,116	69

※文書には、電子メールによるものも含む。

### (6) 複写サービス利用枚数の推移

(枚)

区 分	平成 19年度	平成 20年度	平成 21年度	平成 22年度	平成 23年度
総 数	216,568	171,291	163,501	159,920	171,283
中央図書館	130,757	97,461	82,001	87,899	105,446
みやこ図書館	16,722	11,640	12,994	8,244	10,904
花見川図書館	7,413	6,838	6,891	7,819	6,544
稲毛図書館	15,584	14,038	16,579	13,608	12,540
若葉図書館	10,174	8,529	10,299	7,961	7,625
緑図書館	18,410	14,387	19,026	15,635	15,399
美浜図書館	17,508	18,398	15,711	18,754	12,825

※分館分も含む。

## (7) 障害者サービス

千葉県図書館の主な障害者サービス

- 録音図書・点字図書・大活字等の貸出（全館）
- 郵送貸出：市内在住の視覚障害者対象の郵送による貸出（中央館）
- 自宅宅配：市内在住の身体障害者等により来館が困難な利用者対象の宅配（地区館）
- 対面音訳：市内在住の視覚障害者等を対象とする資料の音訳サービス（中央・みやこ・花見川・稲毛・緑）
- 録音図書の作成：録音図書の自館製作（中央館）
- 録音室の貸出：市内在住の無償で音訳活動をしている団体または個人に対する施設貸出（中央館）
- 対面音訳室の貸出：市内在住の音訳者同伴の視覚障害者等が対象の施設貸出（中央館）

区 分	大活字本 蔵書数 (冊)	録音図書 保有数 (本)	点字図書 蔵書数 (冊)	点字雑誌 (誌)	録音雑誌 (誌)	郵送貸出		宅 配		視覚障害		対面音訳	
						登録者数 (人)	貸出冊数 (冊)	登録者数 (人)	貸出冊数 (冊)	登録者数 (人)	貸出冊数 (冊)	件 数	時間数
総 数	11,166	1,418	592	5	5	178	1,823	112	3,729	183	3,441	127	254
中央図書館	2,905	1,418	592	5	5	178	1,823	-	-	117	2,405	120	240
移動図書館	68	0	0	0	0	-	-	-	-	0	0	-	-
団体貸出	60	0	0	0	0	-	-	-	-	0	0	-	-
小 計	3,033	1,418	592	5	5	178	1,823	-	-	117	2,405	120	240
みやこ図書館	1,314	0	0	0	0	-	-	15	456	9	226	0	0
白旗分館	522	0	0	0	0	-	-	3	-	5	28	-	-
小 計	1,836	0	0	0	0	-	-	18	456	14	254	0	0
花見川図書館	1,440	0	0	0	0	-	-	16	1,038	6	91	0	0
花見川団地分館	80	0	0	0	0	-	-	2	-	3	0	-	-
小 計	1,520	0	0	0	0	-	-	18	1,038	10	297	0	0
稲毛図書館	1,484	0	0	0	0	-	-	30	791	19	115	6	12
若葉図書館	1,105	0	0	0	0	-	-	18	719	2	236	-	-
西都賀分館	0	0	0	0	0	-	-	2	-	4	75	-	-
泉分館	448	0	0	0	0	-	-	0	-	0	33	-	-
小 計	1,553	0	0	0	0	-	-	20	719	6	344	-	-
緑図書館	905	0	0	0	0	-	-	5	162	5	24	1	2
あすみが丘分館	0	0	0	0	0	-	-	1	-	1	164	-	-
土気図書室	0	0	0	0	0	-	-	0	-	1	0	-	-
小 計	905	0	0	0	0	-	-	6	162	7	188	1	2
美浜図書館	835	0	0	0	0	-	-	20	563	9	29	-	-
打瀬分館	0	0	0	0	0	-	-	0	-	2	15	-	-
小 計	835	0	0	0	0	-	-	20	563	11	44	-	-

(P11の再掲)



**(8) 千葉市図書館ホームページアクセス件数の推移**

(件)

区 分	平成 19 年度	平成 20 年度	平成 21 年度	平成 22 年度	平成 23 年度	
					アクセス件数	一日平均
ア ク セ ス 件 数	171,600	1,566,183	1,147,462	389,497	345,645	944

※トップページのみ是件数

**(9) 有料宅配利用状況の推移**

区 分	平成 19 年度	平成 20 年度	平成 21 年度	平成 22 年度	平成 23 年度
貸出件数 (件)	47	62	99	83	50
貸出冊数 (冊)	198	388	461	357	272

**(10) 来館者数の推移**

(人)

区 分	平成 19 年度	平成 20 年度	平成 21 年度	平成 22 年度	平成 23 年度	
					来館者数	一日平均
総 数	2,919,637	2,922,627	2,926,015	2,947,441	2,836,125	10,148
中 央 図 書 館	896,293	894,538	891,249	877,948	840,125	2,897
み や こ 図 書 館	130,770	129,110	130,972	128,459	126,557	459
白 旗 分 館	114,483	114,635	113,160	118,049	116,715	423
小 計	245,253	243,745	244,132	246,508	243,272	882
花 見 川 図 書 館	113,045	107,726	108,088	107,141	102,034	370
花 見 川 団 地 分 館	125,623	117,076	116,313	115,626	116,066	421
小 計	238,668	224,802	224,401	222,767	218,100	791
稲 毛 図 書 館	279,429	286,455	297,000	295,890	276,928	1,003
若 葉 図 書 館	156,007	161,140	160,707	157,819	148,474	538
西 都 賀 分 館	89,382	90,932	94,825	96,431	96,988	351
泉 分 館	31,399	33,626	33,599	35,903	35,744	130
小 計	276,788	285,698	289,131	290,153	281,206	1,019
緑 図 書 館	283,007	274,087	279,000	290,616	280,989	1,018
あ す み が 丘 分 館	159,289	158,190	156,277	157,993	149,466	542
土 気 図 書 室	3,885	3,979	4,275	4,763	5,131	36
小 計	446,181	436,256	439,552	453,372	435,586	1,596
美 浜 図 書 館	329,399	339,595	348,946	354,021	338,810	1,228
打 瀬 分 館	207,626	211,538	191,604	206,782	202,098	732
小 計	537,025	551,133	540,550	560,803	540,908	1,960

## (11) 移動図書館ステーション別貸出冊数の推移

(冊)

ステーション名	平成 19年度	平成 20年度	平成 21年度	平成 22年度	平成23年度		
					貸出冊数	巡回数	1回平均
総 数	61,830	71,202	71,484	70,839	72,995		
奈木台団地	584	440	373	520	877	21	42
仁戸名	559	726	1,460	783	720	21	34
稲毛台	3,205	5,813	6,532	6,073	5,762	22	262
稲毛団地	644	1,069	562	706	1,062	22	48
椎名	4,579	5,822	4,125	3,590	4,326	18	240
松ヶ丘	2,505	2,829	2,967	2,910	2,275	23	99
雇用促進	1,002	1,054	1,556	1,742	1,682	24	70
幸町	1,605	1,443	1,640	1,946	2,118	24	88
稲毛海岸3	2,252	1,559	1,741	1,610	1,512	24	63
柏台	2,525	2,609	2,766	3,002	3,460	24	144
作新台	1,440	1,300	1,577	1,767	1,374	24	57
西小中台	789	977	931	1,018	1,137	24	47
桜木	1,813	2,584	88				
朝日ヶ丘	913	1,052	839	767	544	24	23
花園	9,690	7,246	5,685	7,125	8,970	23	390
黒砂	1,048	1,672	1,653	1,627	1,558	23	68
登戸	881	1,515	2,219	1,925	1,718	23	75
幕張台	10,632	11,206	12,447	12,356	14,071	23	612
犢橋	309	670	415	635	566	23	25
長沼原	554	736	538	296	369	23	16
多部田	971	1,187	989	1,188	1,314	22	60
あやめ台	2,112	2,015	2,145	2,042	2,411	21	115
若松台	2,985	3,342	2,820	2,501	2,422	22	110
若松第二	1,242	1,539	1,937	1,610	1,475	21	70
泉	86	147					
瑞穂	5,234	6,790	6,982	6,925	6,363	24	265
青葉ひよどり	894	2,037	2,294	1,558	1,260	24	53
青葉ほおじろ	548	889	1,293	1,319	1,093	24	46
問屋町			1,462	1,967	1,769	21	84
小 計	61,601	70,268	70,036	69,508	72,208	612	118
本部処理分	229	934	1,448	1,331	787		

※桜木Sは平成21年度に、泉Sは平成20年度にそれぞれ廃止となり、問屋町Sは平成21年度から利用開始となった。

(12) 団体貸出利用状況

ア 団体貸出冊数(文庫)

(冊)

団体名	貸出冊数	団体名	貸出冊数	団体名	貸出冊数
朝日ヶ丘自治会ひまわり文庫	82	木かげ文庫	229	はなぞの文庫	842
磯っ子文庫	86	このゆびと〜ま〜れ文庫	690	ひばりが丘こども文庫	95
NPO 法人 あしたば文庫	413	さくら文庫	496	ファミリー文庫	150
絵本の会おはなし山	131	そよかぜ文庫	50	文庫ふたばっこ	418
おはなし月ようクラブ	500	地域文庫こびとの部屋	374	みどり文庫	178
小弓文庫	495	チャイルドガーデンおはなし会	261	計19団体	5,694
ガーデン文庫	64	T・Y文庫	140		

イ 団体貸出冊数(学校)

(ア) 小学校

(冊)

学校名	貸出冊数	学校名	貸出冊数	学校名	貸出冊数
あやめ台	500	幸町第三	35	畑	71
磯辺第一	324	作新	15	花島	128
磯辺第二	239	桜木	81	花見川第二	25
稲丘	280	さつきが丘東	15	平山	200
稲毛	231	寒川	158	弁天	165
稲毛第二	157	山王	23	星久喜	180
院内	213	白井	80	誉田	57
上の台	384	新宿	732	本町	366
打瀬	267	蘇我	191	幕張	119
扇田	100	高洲第三	113	幕張西	56
大椎	139	高浜第一	141	真砂西	43
大森	126	高浜第二	21	真砂東	19
小倉	240	千草台東	146	瑞穂	150
おゆみ野南	73	千城台旭	283	みつわ台北	117
柏台	14	千城台西	252	みつわ台南	193
小中台南	220	千葉大学教育学部附属	58	緑町	189
金沢	13	都賀	356	都	44
川戸	50	都賀の台	212	宮崎	100
草野	234	鶴沢	194	宮野木	688
検見川	21	土気	87	弥生	301
横橋	70	土気南	316	横戸	34
こてはし台	236	轟町	216	若松	65
小中台	118	西小中台	285	若松台	157
小谷	133	登戸	177	計71団体	12,036

(イ) 中学校

(冊)

学校名	貸出冊数	学校名	貸出冊数	学校名	貸出冊数
朝日ヶ丘	40	小中台	110	椿森	301
磯辺第二	80	更科	66	土気	40
稲毛高等学校附属	80	末広	100	星久喜	169
打瀬	40	高洲第一	120	幕張本郷	40
生浜	105	千葉大学教育学部附属	375	真砂	92
大椎	40	都賀	14	みつわ台	44
				計18団体	1,856

(ウ) インターナショナルスクール(冊)

学校名	貸出冊数
幕張インターナショナルスクール	1,209
計1団体	1,209

ウ 団体貸出冊数(子どもルーム・読書会など)

(冊)

団体名	貸出冊数	団体名	貸出冊数	団体名	貸出冊数
あすみが丘小学校子どもルーム	110	小中台地区子どもルーム	313	院内小読み聞かせボランティア「ぶっくる」	479
穴川花園幼稚園	40	宮崎子どもルーム	300	みどり読書会	3
小中台おはなし会	126	都賀公民館	266	緑町小学校 読書ボランティア	7
小中台小学校 図書ボランティア	146	にじいろ絵本の会	509	計11団体	2,299

※中央図書館内団体貸出用資料の貸出冊数で、地区館での貸出は含まない。

## 7 事業活動

### (1) 企画展示

#### ア 中央図書館

	回	実施期間	展示内容
1階 展示 コー ナー	1	4月22日～5月18日	子どもの本を楽しもう
	2	5月20日～6月15日	使いこなそう私たちの図書館—中央図書館開館10周年—
	3	6月17日～7月20日	東京タワーとスカイツリー—アナログからデジタルへ—
	4	7月22日～8月17日	日本の鉄道今昔
	5	8月19日～9月14日	災害と防災
	6	9月16日～10月19日	岡本太郎生誕100年
	7	10月21日～12月14日	大正100年—大正時代を偲ぶ文学と装丁—
	8	12月16日～2月15日	時代小説が面白い
	9	2月17日～3月14日	ご存じですか?こんな本—雑誌・事典—
	10	3月16日～4月18日	癒し・安らぎをもとめて 一家族・ペットとの暮らしから—
1階 文庫 コー ナー	1	4月22日～6月15日	原子力について考えてみよう
	2	6月17日～7月20日	使いこなそう私たちの図書館 —中央図書館開館10周年—
	3	7月22日～8月17日	東京タワーとスカイツリー—アナログからデジタルへ—
	4	8月19日～9月14日	日本の鉄道今昔
	5	9月16日～10月19日	災害と防災
	6	10月21日～12月14日	岡本太郎生誕100年
	7	12月16日～2月15日	大正100年—大正時代を偲ぶ文学と装丁—
	8	2月17日～3月14日	時代小説が面白い
	9	3月16日～4月18日	ご存じですか?こんな本 —雑誌・事典—
児童 コー ナー	1	2月18日～5月18日	春が来た ～どこかで春が…うまれるいのち～
	2	5月20日～8月31日	課題図書コーナー(小・中・高校生)
		5月20日～8月31日	自由研究(小・中学生)
		7月22日～9月14日	夏休みおすすめの本～戦争と平和～
	3	9月16日～11月16日	おいしそうなたべものみ・つ・け・た!～どんなごちそうがでてくるかな～
	4	11月18日～12月28日	クリスマス特集
5	1月5日～2月15日	今年のはつ年	
YA コー ナー	1	4月22日～6月15日	新しい気持ちで名作を読もう
	2	6月17日～9月14日	宇宙 — 小惑星探査機「はやぶさ」の軌跡 —
	3	9月16日～1月18日	日本の伝統芸能 ～歌舞伎・能楽・文楽～
	4	1月20日～4月18日	ローズマリー・サトクリフの世界
児童 書 研 究	1	3月18日～7月20日	読み聞かせのすすめ
	2	7月22日～12月14日	ピーターラビット日本語版出版40周年
	3	12月16日～3月14日	斎藤惇夫さんが語る瀬田貞二の世界
	4	3月16日～7月18日	オズボーン・コレクション ～ イギリス古典絵本の世界 ～
2階 展 示 コー ナー	1	3月18日～5月18日	新聞地方版に紹介された千葉の本 ～平成22年度の新聞から～
	2	5月20日～7月20日	Bilingual Books ～対訳書を読む～
	3	7月22日～9月14日	千葉の災害 ～地震・津波・風水害～
	4	9月16日～11月9日	Food around the world ～世界の料理を食べつくそう～
	5	11月18日～1月18日	千葉市の公園
	6	1月20日～3月14日	The New Foreign Books acquired in 2011 ～外国語新着図書の紹介～
	7	3月16日～5月16日	新聞地方版に紹介された「千葉の本」 ～平成23年度の新聞から～

## イ 地区図書館・分館

図書館名	展示・事業の名称（実施期間）
みやこ図書館	「春～おでかけしてみませんか」（4月～5月）、「エコライフから環境まで」（5月～7月）、「平和を考える」（7月～8月）、「千葉市空襲写真パネル展示」（7月～8月）、「災害と対策」（8月～12月）、「年末年始特集」（12月～1月）、「もうすぐ春です～おでかけしてみませんか」（1月～3月）、「ベストセラー過去10年」（通年）、「芥川賞・直木賞受賞作」（通年）、「春～そつぎょう・にゅうがく・友だちできるかな?」（3月～5月）、「子ども読書の日「よんでみよう」（4月～5月）、「いそ・うみへの生き物」（5月～6月）、「歯に関する本」（5月～6月）、「岸田裕子特集～生誕100年以上の作家より」（5月～8月）、「雨の本・室内遊び・父の日・七夕」（6月～7月）、「課題図書」（6月～12月）、「自由研究・工作に関する本」（6月～9月）、「戦争」（7月～9月）、「おじいさんおばあさんに読んであげたい本」（7月～9月）、「レオ・レオニー特集～生誕100年以上の作家より」（8月～12月）、「ハロウィン・世界のお祭り・日本のお祭り」（9月～11月）、「いぬとねこの本」（10月～1月）、「クリスマス・ふゆのおはなし・新年に向かって」（11月～3月）、「マリー・ホール・エッツ特集～生誕100年以上の作家より」（12月～1月）、「節分・おにの本」（1月～2月）、「ひなの本」（2月～3月）、「ブックリストより「よんでみよう」（通年）、「ブックリストより「こわいおはなしの世界」（通年）、「新聞より書評「こころの一冊」（通年）、「読みかかせやお話しをはじめた方へ」（通年）
白旗分館	「はるのはな・ちよう」（3月～4月）、「おべんとうをもって」（5月～6月）、「シャーベット等に関連する本」（6月）、「のりもの いっぱい」（6月～7月）、「たなばた」（6月～7月）、「戦争と平和」（8月）、「昔ばなし」（9月～10月）、「デジタルカメラに関連する本」（9月）、「ヨーガに関連する本」（11月）、「クリスマス」（12月）、「2012年はたつ年・十二支」（11月～1月）、「まめまき・おに」（1月～2月）、「ひなまつり」（2月～3月）、「ブックリストより「読んでみよう」（通年）、「今月の詩（ポエム）」（毎月）
花見川図書館	「春、さあ教科書をひらいて」（4月）、「2011、春 こんな時に こんな本を」（4月～5月）、「あんでもかんでも千葉」（5月～6月）、「生き方・働き方の本」（6月～7月）、「1945 戦争の終わった年」（7月～8月）、「音楽が聞こえてくる」（8月～9月）、「シニアのちから この人たちのパワーをもちおう!」（9月～10月）、「埋蔵文化財巡回展関連図書「縄文時代」（10月～11月）、「警察小説特集 刑事に晴れの日は少ない」（11月～12月）、「笑う門には福来たる 落語で年越し」（12月～1月）、「市民講座関連図書」（1月）、「闘病記 病気に向き合うために」（1月～2月）、「13歳からの読書案内」（2月～3月）、「声に出して楽しもう」（3月～4月）、「絵本で楽しむ12か月」（3月～4月）、「雨の日って楽しいね」（5月～6月）、「ふしぎ（ブックラリー関連本）」（7月～8月）、「食べ物」9月～10月、「クリスマス・夜」（11月～12月）、「昔話」（1月～2月）、「友だち」（3月～4月）
花見川団地分館	「地震と津波災害～今できること～」（3月～4月）、「電気について考えよう」（4月～5月）、「ちばの100冊」（5月～6月）、「本の調べ方」（6月～7月）、「テレビ放送の歩み」（7月～8月）、「花見川周辺について書かれた本」（9月）、「炭鉱に生きる～山本作兵衛の世界～」（10月）、「家庭生活と放射線」（11月）、「どくどくマンボウ北杜夫」（12月）、「今年の漢字の16年」（1月）、「芥川賞・直木賞」（1月～2月）、「白瀬轟 南極探検100年」（2月～3月）、「学校」（4月）、「よんでみよう」図書館がオススメする本」（4月～5月）、「日本とドイツ 日独交流150周年」（5月～7月）、「自由研究」（7月～8月）、「映画になった児童文学」（9月～10月）、「木の実で遊ぶ」（10月～11月）、「クリスマス」（11月～12月）、「日本の伝統行事、伝統の遊び」（1月～3月）、「新入学」（3月～4月）
稲毛図書館	「日本映画の原作を読んでみませんか」（3月～5月）、「白洲正子の世界」（5月～7月）、「鉄道の魅力」（7月～9月）、「戦争と平和」（8月）、「児童書研究」（9月～10月）、「稲毛を描いた作家たち」（10月～12月）、「くらしの中の安心安全」（1月～2月）、「外国映画の原作を読んでみませんか」（3月～5月）、「いろんな言葉いろんな文字」（2月～4月）、「動物園へ行こう」（4月～6月）、「雨・あめ」（6月～7月）、「自由研究 夏のお薦め本」（7月～9月）、「乗り物大集合（9月～11月）、「空を見上げてみよう」（11月～12月）、「干支・昔あそびをしよう」（1月～3月）、「春が来た」（3月～5月）
若葉図書館	「日本の伝統芸能」（4月～6月）、「涼と冷をもとめて」（6月～8月）、「千葉市の建物探訪」（8月～10月）、「豊かな暮らしを読書から」（10月～12月）、「新春展示」① 年にちなんで」（1月～2月）、「新春展示」② 縁起ものの紹介」（1月～2月）、「生誕百年の作家 白洲正子」（2月～3月）、「よんでみよう」の本」（3月～5月）、「のりもの大すき!」（5月～7月）、「いきものを飼ってみよう」（7月～9月）、「家・建物の本」（9月～11月）、「クリスマスと冬の本」（11月～12月）、「いろいろな色の本」（1月～3月）、「4月から新1年生」3月～4月）
西都賀分館	「千葉市の魅力再発見」（4月）、「新生活スタート」（4月～5月）、「土と親しむ」（5月～6月）、「今年が“世界化学年”です。知っていましたか?」（6月～7月）、「戦争の悲惨さを次の世代へ」（7月～8月）、「有名人、芸能人などが出版した本を集めました」（8月～9月）、「無縁社会を生きる」（9月～10月）、「海外旅行特集」（10月～11月）、「今から始めるシンプル・ライフ」（11月～12月）、「もうひとつの生き方」（12月～1月）、「日本の美を求めて」（1月～2月）、「闘病記」（2月～3月）、「子どもと学ぼう」（3月～4月）、「乗り物いろいろ」中川りえこさんの本の世界」（3月～4月）、「友達作ろう」「みんな地球の仲間（動物・生物など）」（4月～6月）、「夏ってどんな季節?」「自由研究」（7月～8月）、「家族について」「葉っぱきのこどんぐり」（8月～9月）、「ほんとうにいるの?～おばけ・魔女・かっぱ・てんぐ・おに～」葉っぱきのこどんぐり」（9月～10月）、「ほんとうにいるの?～おばけ・魔女・かっぱ・てんぐ・おに～」昔のあそび」（10月～11月）、「クリスマス」（11月～12月）、「1月の行事ってどんなのがあるの?」「読んでみよう!落語の本」（12月～1月）、「答えがわかる?これなあ～に?」「長新太の作品」（2月～3月）
泉分館	「時代小説～お江にまつわる人々～」（4月～7月）、「本格ミステリ大賞」（7月～10月）、「エッセイ集～作家のつづき～」（10月～1月）、「映画化された名作集」（1月～4月）、「翔べ心!本はその翼である」（4月～5月）、「日本語特集」（6月～7月）、「平和を考える～戦後66年目～」（7月～8月）、「お米を食べよう!」（8月～10月）、「就職活動応援」（10月～12月）、「ノーベル賞について」（1月～2月）、「何かをはじめ!自分磨きを楽しむ!」（3月～4月）、「よんでみよう」ブックリストの本」（3月～5月）、「のりものについて」（5月～6月）、「夏休み自由研究 工作本」（7月～8月）、「どうぶつやこんちゅうのものがたり」（9月～10月）、「草や木の実で遊ぶ」（10月～11月）、「クリスマスとお正月」（11月～1月）、「ふしぎなまほうのものがたり」（1月～3月）
緑図書館	「ご存知ですか?闘病記」（3月～7月）、「はるをみつけたよ」（4月～5月）、「端午の節句」（4月～5月）、「たくさん読もう。楽しく読もう。」（4月～5月）、「雨とたのしむ」（6月）、「ヘミングウェイとロバート・キャパ」（6月～9月）、「七夕」（6月～7月）、「千葉市空襲写真パネル展示」（7月～8月）、「平和への想い（平和図書展示）」（7月～9月）、「星と星座の本」（7月～9月）、「本が泣いています」（7月～10月）、「いつだって人生の主役!～健やかに、豊かに生きる～」（9月～12月）、「秋からのおくりもの」（10月～11月）、「千葉市埋蔵文化財センター巡回展」（11月～12月）、「クリスマス」（11月～12月）、「冬の本・たつの本」（12月～2月）、「部活に懸ける青春ストーリー」（12月～3月）、「辰年ばんざい」（1月）、「桃の節句」（2月～3月）、「はるがきた」（3月）、「千葉市の一番」（3月～）、「こわいおはなしの本」（通年）
あすみが丘分館	「パパどこか連れてって」（4月～7月）、「七夕」（6月～7月）、「宇宙の不思議」（7月～9月）、「幕末を翔けぬけた男たち」（9月～11月）、「家族の健康はおいしい食事から」（11月～1月）、「クリスマスの本」（11月～12月）、「きょうりゅうの世界」（1月～3月）、「図書館のお薦め本の紹介」（通年）、「新刊図書の紹介」（通年）、「こわいおはなしの本」（通年）、「児童おすすすめ本の展示」（通年）、「季節ごとの行事本の紹介」（通年）、「水は本の大敵です」（通年）
美浜図書館	「雨・かさ・カエル・かたつむりの本」（5月～7月）、「平和のねがい」（7月～8月）、「たべものいろいろ」（8月～11月）、「クリスマスの本」（11月～12月）、「雪・氷の本」（1月～2月）、「みんなともだち」（2月～3月）
打瀬分館	「花粉症についてもっと知ろう!」（3月～4月）、「春をかんじて」「桃の節句」（2月～4月）、「地震・津波・防災」（4月～6月）、「夏休みに読んでみよう!」（7月～8月）、「縄文人の暮らし」（8月～9月）、「医療情報を調べる～闘病記・認知症～」（10月～12月）、「図書館クイズ～本を読んでクイズにこたえよう～」（10月～12月）、「日本に正月～もちで今年も力もち～」（12月～1月）、「家庭生活と放射線」（1月～4月）

(2) おはなし会 (定例)

図書館名	実施日	開始時間	対象	参加者		開催回数	
				小計	合計	小計	合計
中央図書館	毎週土曜日	11:00~	3・4歳児	740人	2,147人	45回	142回
		14:30~	5・6歳児	630人		45回	
		15:00~	小学生	280人		32回	
	毎月第2金曜日	10:00~	1歳児と保護者	309人		10回	
		11:00~	2歳児と保護者	188人		10回	
みやこ図書館	毎週火曜日	15:30~	3~5歳児	255人	396人	39回	75回
	16:00~	年長児・小学生	141人	36回			
白旗分館	毎月第3水曜日	15:30~	3歳児~小学生	82人	82人	9回	9回
花見川図書館	毎週金曜日(第3を除く)	11:00~	1~3歳児と保護者	65人	492人	19回	71回
	毎週金曜日	16:00~	4歳児~	396人		43回	
	毎月第3金曜日	11:00~	1~3歳児と保護者	31人		9回	
花見川団地分館	毎月第4水曜日	15:30~	3歳児~小学生	160人	160人	9回	9回
		15:15~	3~6歳児	780人	42回	84回	
稲毛図書館	毎週金曜日	16:00~	小学生	220人	1,000人		42回
若葉図書館	毎週火曜日	15:30~	3歳児~	196人	575人	43回	98回
	毎週土曜日	14:00~	3歳児~	217人		44回	
	毎月第2水曜日	10:00~	1~2歳児と保護者	162人		11回	
西都賀分館	毎月第2・4水曜日	15:00~	3歳児~	211人	211人	20回	20回
泉分館	毎月第2土曜日	11:00~	3歳児~	129人	129人	11回	11回
緑図書館	毎週金曜日	11:00~	2・3歳児と保護者	951人	1,601人	33回	97回
		15:30~	4歳児~	364人		32回	
		16:00~	小学生	286人		32回	
あすみが丘分館	毎月第2水曜日	15:45~	3歳児~	85人	85人	9回	9回
美浜図書館	毎週金曜日	15:30~	3・4歳児	285人	471人	45回	89回
		16:00~	5歳児~	186人		44回	
打瀬分館	毎月第4木曜日	15:30~	3歳児~	135人	175人	10回	19回
		16:00~	5歳児~	54人		7回	

(3) 主催行事

図書館名	月日	曜日	行事名	対象	募集人数	応募数	参加人数
中央図書館	4月23日	土	子ども読書の日記念親子おはなし会	3・4歳児とその保護者			43人 (大人20人、子ども23人)
				5・6歳児~小学生とその保護者			39人 (大人13人、子ども26人)
	4月24日	日	外国語おはなし会	5歳児~小学生とその保護者	30人		27人 (大人11人、子ども16人)
	6月8日	水	読み聞かせ講座	読み聞かせに関心のある市民	60人	84人	56人
	7月29日	金	親子図書館たんけんツアー (2回)	市内在住の3年生以上の小学生	20人	85人	31人 (大人10人、子ども21人)
	7月30日	土			20人		24人 (大人9人、子ども15人)
	7月16日	土	夏の親子おはなし会	3・4歳児とその保護者			13人 (大人5人、子ども8人)
				5・6歳児~小学生とその保護者			42人 (大人15人、子ども27人)
	7月24日	日	高校生が語るおはなし会	3歳児~小学生			22人 (大人7人、子ども15人)
	7月31日	日					24人 (大人10人、子ども14人)
	8月7日	日					30人 (大人8人、子ども22人)
	8月14日	日					20人 (大人5人、子ども15人)
	8月21日	日					32人 (大人10人、子ども22人)
	3月25日	日					31人 (大人9人、子ども22人)
	10月22日	土			子ども読書まつり	0歳児~成人	
	11月1日	火	千葉市図書館情報ネットワーク協議会 時田昌瑞氏講演会	一般	40人	33人	33人
	12月3日	土	子ども読書活動推進トークショー	一般	260人	243人	180人
			図書館市民講座「家庭生活と放射線」	一般	30人		15人
			図書館市民講座「知って納得!家電製品の省エネのすすめ」	一般	30人		16人
	12月17日	土	冬の親子おはなし会	3・4歳児とその保護者			38人 (大人16人、子ども22人)
			5歳児~小学生とその保護者			18人 (大人4人、子ども14人)	
2月2日	木	児童文学講座	全日程参加できる市民	80人	127人	82人	
2月9日	木					79人	
5~12月		千葉市図書館地域おはなしボランティアスキルアップ研修	千葉市図書館地域おはなしボランティア登録者			112人	
みやこ図書館	4月23日	土	子ども読書の日記念親子おはなし会	3~6歳児とその保護者	40人		7人 (大人4人、子ども3人)
				小学生と保護者	40人		9人 (大人4人、子ども5人)
	7月28日	木	こども一日図書館員	小学3年生	6人	31人	6人 (- 子ども6人)
	7月29日	金			6人		5人 (- 子ども5人)
	10月7日	金	親子で楽しむわらべうたと絵本講座	2・3歳児とその保護者	10組	8組	17人 (大人9人、子ども8人)
	10月14日	金			10組	8組	12人 (大人6人、子ども6人)
	10月30日	日	子ども読書まつり				126人 (大人66人、子ども60人)
			雑誌リサイクル	児童~一般		565冊	149人
11月25日	金	図書館市民講座「家庭における地震対策」	一般	20人	6人	5人 (大人5人、 - )	

図書館名	月日	曜日	行 事 名	対 象	募集人数	応募数	参 加 人 数	
みやこ 図書館	12月24日	土	冬のおはなし会	3～6歳児とその保護者	40人		12人（大人5人、子ども7人）	
	1月7日	土	かるたあそび	小学生とその保護者	40人		16人（大人6人、子ども10人）	
白旗 分館	4月29日	水	親子おはなし会	3歳児～小学生	30人		9人（大人3人、子ども6人）	
	7月20日	水	夏の親子おはなし会	3歳児～小学生	30人		20人（大人7人、子ども13人）	
	12月15日	水	冬の親子おはなし会	3歳児～小学生	30人		22人（大人10人、子ども12人）	
	1月8日	水	かるたあそび	小学生	20人		5人（大人3人、子ども2人）	
花見川 図書館	4月21日	土	子ども読書の日記念親子おはなし会	1～3歳児とその保護者	40人		8人（大人3人、子ども5人）	
	7月16日～ 8月28日		ブックラリー	4歳児～小学生とその保護者	40人		17人（大人0人、子ども7人）	
	7月22日	金		幼児～小学生	自由参加		156人（ - 、子ども156人）	
	8月26日	金	夏の親子おはなし会	3～5歳児とその保護者	30人		13人（大人4人、子ども9人）	
	8月3日	水			10人	12人	9人（ - 、子ども9人）	
	8月4日	木	子ども一日図書館員	小学3年生	10人	11人	10人（ - 、子ども10人）	
	8月9日～ 11日	火～ 木	科学あそびの部屋	4歳児～	自由参加		148人（大人46人、子ども142人）	
	10月7日	金			各10組	8組	14人（大人6人、子ども8人）	
	10月14日	金	わらべうたと絵本講座	2歳児とその保護者		7組	11人（大人5人、子ども6人）	
	10月30日	日	子ども読書まつり	幼児～一般			256人	
	10月30日	日	不用雑誌の配布	一般			168人	
	11月12日	土	郷土史講座 宇那谷周辺の縄文時代	一般	40人	47人	41人（大人41人、 - ）	
	12月16日	金	冬のおはなし会	1～3歳児とその保護者	30人		9人（大人4人、子ども5人）	
	12月17日	土	こども映画会	4歳児～小学生とその保護者	30人		32人（大人2人、子ども30人）	
	1月7日	土	かるたあそび	5歳児～とその保護者	30人		21人（大人4人、子ども17人）	
	1月14日	土	図書館市民講座「家庭生活と放射線」	5歳児～小学生	30人		10人（ - 、子ども10人）	
	3月23日	金	図書館市民講座「家庭生活と放射線」 検索講座ミニ	一般	30人	2人	18人（大人18人、 - ）	
	3月23日	金		一般	2人	1人	1人（大人1人、 - ）	
	花見川 団地分館	4月27日	水	子ども読書の日記念事業 親子おはなし会	3歳児～小学生	40人	32人	32人（大人5人、子ども27人）
		7月16日～ 8月31日		図書館クイズ	小学生	自由参加		34人（ - 、子ども34人）
7月28日		木	工作あそび	小学生	15人	15人	15人（大人1人、子ども14人）	
10月29日		土	子ども読書まつり	幼児～小学生			36人（大人9人、子ども27人）	
11月26日		土	図書館市民講座「家庭生活と放射線」	一般	30人	13人	13人（大人13人、 - ）	
12月21日		水	冬のおはなし会	3歳児～小学生	30人	24人	24人（大人3人、子ども21人）	
1月25日		水	昔話おはなし会	3歳児～小学生	40人	27人	27人（大人4人、子ども23人）	
稲毛 図書館		4月22日	金	子ども読書の日記念事業親子のお話会	3～6歳児とその保護者	30組	50人	50人（大人20人、子ども30人）
	5月14日	土	小学生土曜日おはなし会	小学生とその保護者	30組	10人	10人（大人3人、子ども7人）	
	6月15日	水	はじめてのおはなし会	小学生	30人	22人	22人（大人2人、子ども20人）	
	6月15日	水	はじめてのおはなし会	2歳児とその保護者	15組	20人	20人（大人10人、子ども10人）	
	7月22日	金	夏の親子おはなし会	3～6歳児	30組	43人	43人（大人19人、子ども24人）	
	7月22日	金	夏の親子おはなし会	小学生	30組	33人	33人（大人11人、子ども22人）	
	7月27日	水			10人	36人	16人（ - 、子ども16人）	
	7月28日	木	子ども1日としょかんいん	小学3年生	10人	29人	15人（ - 、子ども15人）	
	8月3日	水			30人	28人	28人（大人13人、子ども15人）	
	8月4日	木	夏休み子どもアニメ上映会	小学生	30人	24人	24人（ - 、子ども24人）	
	9月14日	金	はじめてのおはなし会	2歳児とその保護者	15組	21人	21人（大人10人、子ども11人）	
	9月17日	土	青少年の日お楽しみ会	3～6歳児とその保護者	20組	14人	30人（大人17人、子ども13人）	
	9月17日	土	青少年の日お楽しみ会	小学生とその保護者	20組	18人	36人（大人20人、子ども16人）	
	10月1日	土	小学生土曜日おはなし会	小学生	30人	17人	17人（ - 、子ども17人）	
	10月6日	木			10組	8人	16人（大人8人、子ども8人）	
	10月13日	木	わらべうたと絵本講座	3歳児とその保護者	10組	8人	16人（大人8人、子ども8人）	
	10月29日	土	こども読書まつりわらべうたであそぼう	1歳児とその保護者	10組	15人	14人（大人8人、子ども6人）	
			2歳児とその保護者	10組	14人	22人（大人12人、子ども10人）		
こども読書まつりおはなし会			3～6歳児	30人	7人	7人（ - 、子ども7人）		
			小学生	30人	13人	13人（ - 、子ども13人）		
工作あそび メビウスの輪			小学生以下	100人	97人	97人（ - 、子ども97人）		
図書館クイズ			未就学児	100人	34人	34人（ - 、子ども34人）		
	小学生	100人	75人	75人（ - 、子ども75人）				
		国旗で世界地図を作ろう	小学生以下	200個	96人	96人（ - 、子ども96人）		
		雑誌リサイクル	児童～一般	914冊	615冊	227人（大人200人、子ども27人）		

図書館名	月日	曜日	行事名	対象	募集人数	応募数	参加人数				
稲毛図書館	11月5日	土	文学講座「稲毛を描いた作家たち」	成人	30人	38人	38人（大人38人、 - ）				
	11月17日	水	はじめてのおはなし会	2歳児とその保護者	15組	6人	6人（大人3人、子ども3人）				
	11月26日	土	図書館市民講座「年金の基礎知識」	成人	30人	12人	12人（大人12人、 - ）				
	12月25日	金	冬の親子おはなし会	3～6歳児とその保護者	30人	45人	45人（大人19人、子ども26人）				
				小学生とその保護者	30人	5人	5人（ - 、子ども5人）				
	2月4日	土	美術講座「千葉市美術館寄贈・寄託作品のみどころ」	成人	30人	18人	18人（大人18人、 - ）				
	2月21日	土	小学生土曜日おはなし会	小学生	30人		6人（ - 、子ども6人）				
2月29日	水	はじめてのおはなし会	2歳児とその保護者	15組		13人（大人6人、子ども7人）					
若葉図書館	4月16日	土	子ども読書の日記念親子おはなし会	3・4歳児とその保護者			2人（ - 、子ども2人）				
				5歳児～小学校低学年と保護者			6人（大人2人、子ども4人）				
	7月6日	水	わらべうたであそぼう	0,1,2歳児とその保護者	15組	6組	12人（大人6人、子ども6人）				
	7月29日	金	夏の親子おはなし会	3・4歳児とその保護者	30人		32人（大人14人、子ども18人）				
				5歳から小学生までとその保護者	30人		43人（大人15人、子ども28人）				
	8月3日	水	小学生かんたん工作と本の紹介	小学生	20人	23人	21人（ - 、子ども21人）				
	8月4日	木	親子図書館探検ツアー	小学生とその保護者	10組	5組	14人（大人5人、子ども9人）				
	8月5日	金	高校生が語るおはなし会	3・4歳児とその保護者	30人		18人（大人6人、子ども12人）				
				5歳から小学生までとその保護者	30人		38人（大人5人、子ども33人）				
	10月1日	土	秋の親子おはなし会	3・4歳児とその保護者	30人		7人（大人4人、子ども3人）				
				5歳から小学生までとその保護者	30人		13人（大人4人、子ども9人）				
	10月5日	水	親子で楽しむわらべうたと絵本講座（全3回）	満2・3歳児と保護者	10組	9組	14人（大人6人、子ども8人）				
	20人（大人9人、子ども11人）										
	13人（大人6人、子ども7人）										
	10月19日	土	子ども読書まつり わらべうたであそぼう0・1・2	0・1・2歳児とその保護者	10組	10組	22人（大人10人、子ども12人）				
	子ども読書まつり 高校生が語るおはなし会						3歳以上とその保護者				57人（大人28人、子ども29人）
	子ども読書まつり 親子で楽しむおはなし会						3歳以上とその保護者	30人			10人（大人2人、子ども8人）
	子ども読書まつり 朗読の会						小学生とその保護者	30人			20人（大人9人、子ども11人）
子ども読書まつり スタンプラリー											
	子ども読書まつり 不用雑誌の配布						市民				135人
子ども読書まつり つくって遊ぼう 算数工作											
	青空紙しばい										64人（大人28人、子ども36人）
						62人（大人22人、子ども40人）					
	11月18日					金	図書館市民講座「省エネ・節電！上手な電気を使い方～電力不足！家庭の節電術～」	成人	20人		16人（大人16人、 - ）
12月10日	土	冬の親子おはなし会	3・4歳児とその保護者	30人		13人（大人2人、子ども11人）					
			5歳から小学生までとその保護者	30人		17人（大人4人、子ども13人）					
西都賀分館	4月27日	水	子ども読書の日記念 親子おはなし会	3・4歳とその保護者	20人		8人（大人3人、子ども5人）				
	7月20日	水	夏の親子おはなし会	5歳以上とその保護者	20人		0人				
				3・4歳とその保護者	20人		13人（大人4人、子ども9人）				
	10月8日	土	親子おはなし会	5歳以上とその保護者	20人		12人（大人1人、子ども11人）				
3・4歳とその保護者				20人		10人（大人3人、子ども7人）					
12月21日	水	冬のおはなし会	5歳以上とその保護者	20人		8人（大人2人、子ども6人）					
			3・4歳とその保護者	20人		15人（大人4人、子ども11人）					
泉分館	4月23日	土	子ども読書の日記念おはなし会	5歳以上とその保護者	20人		4人（ - 、子ども4人）				
				3歳以上とその保護者	30人		10人（大人4人、子ども6人）				
	7月23日	土	夏の親子おはなし会	3歳以上とその保護者	30人		34人（大人13人、子ども21人）				
	12月24日	土	冬の親子おはなし会	3歳以上とその保護者	30人		48人（大人13人、子ども35人）				
4～3月			大人向けおはなし会	成人			207人（大人207人、 - ）				



図書館名	月日	曜日	行 事 名	対 象	募集人数	応募数	参 加 人 数
緑図書館	4月22日	金	子ども読書の日記念親子おはなし会	2・3歳児とその保護者			32人 (大人16人、子ども16人)
				4歳児以上とその保護者			10人 (大人5人、子ども5人)
				小学生とその保護者			15人 ( - 、子ども15人)
	7月27日	水	子ども一日図書館員 6回 (1日2回×3日)	小学3年生	(10人×2回)×3日 60人	87人	75人 ( - 、子ども75人)
	7月28日	木					
	8月3日	水					
	10月29日	土	子ども読書まつり	児童			565人
	10月29日	土	不用雑誌の配布 子ども読書まつり	一般			192人
	11月19日	土	図書館市民講座 「公的年金についての基礎知識」	一般	20人	12人	11人 (大人11人、 - )
12月16日	金	冬のおはなし会	2・3歳児とその保護者			43人 (大人21人、子ども22人)	
			4歳児以上とその保護者			28人 (大人10人、子ども18人)	
			小学生とその保護者			17人 (大人4人、子ども13人)	
あすみ丘館	4月27日	水	親子おはなし会	3歳児以上とその保護者			4人 (大人2人、子ども2人)
	7月27日	水	親子で楽しむ夏のおはなし会	〃			13人 (大人5人、子ども8人)
	10月26日	水	親子おはなし会	〃			10人 (大人4人、子ども6人)
	12月14日	水	冬のおはなし会	〃			14人 (大人5人、子ども9人)
土気図書室	7月23日	土	夏の親子おはなし会	3歳児以上とその保護者			9人 (大人4人、子ども5人)
	12月17日	土	冬の親子おはなし会	〃			15人 (大人6人、子ども9人)
美浜図書館	4月23日	土	子ども読書の日記念親子おはなし会	3歳児以上とその保護者	40人		12人 (大人5人、子ども7人)
	4月22日～5月18日		図書館クイズ正解者	小学生			72人 (大人0人、子ども72人)
				2・3歳児とその保護者	15組		13人 (大人7人、子ども6人)
	7月26日	火	小学生のための夏休みおはなし会	小学生	30人		29人 (大人0人、子ども29人)
	7月27日	水	子ども1日図書館員	小学3年生	4人×4回 (16人)	55人	16人 (大人0人、子ども16人)
	7月28日	木					
	8月3日	水					
	8月4日	木					
	10月6日	木	親子で楽しむわらべうたと絵本の会	2歳児とその保護者	15組	20組	42人 (大人21人、子ども21人)
	10月13日	木	会				36人 (大人18人、子ども18人)
	11月1日～11月16日		図書館クイズ正解者	小学生まで	-	-	86人 (大人0人、子ども86人)
	11月5日	土	子ども読書まつり親子おはなし会	3歳児以上とその保護者	25組	-	19人 (大人10人、子ども9人)
				5歳児以上とその保護者	25組	-	8人 (大人3人、子ども5人)
				図書館クイズ	小学生まで	-	-
	12月17日	土	クリスマスおはなし会	3歳児以上とその保護者	40人	-	17人 (大人6人、子ども11人)
5歳児以上とその保護者				40人	-	15人 (大人4人、子ども11人)	
1月21日	土	わらべうたと絵本の会	2・3歳児とその保護者	15組		5人 (大人3人、子ども2人)	
打瀬館	4月28日	木	子ども読書の日記念親子おはなし会	3歳児以上とその保護者	40人	-	11人 (大人3人、子ども8人)
	10月6日	木	親子で楽しむ絵本講座	5歳児～小学生とその保護者	40人	-	13人 (大人4人、子ども9人)
				3歳児とその保護者	15組	-	6人 (大人3人、子ども3人)
	10月13日	木	親子で楽しむ絵本講座	3歳児とその保護者		-	12人 (大人6人、子ども6人)
	10月28日	金	大人のためのおはなし会 ①13:00②14:00	一般	各40人	-	22人 (大人22人、子ども0人)
	11月1日	火	親子で楽しむ絵本講座	1, 2歳児とその保護者	15組	-	38人 (大人19人、子ども19人)
						-	22人 (大人11人、子ども11人)
	11月8日	火	親子で楽しむ絵本講座			-	20人 (大人10人、子ども10人)
					-	20人 (大人8人、子ども12人)	
12月22日	木	冬のおはなし会	3歳児以上とその保護者	40人	-	20人 (大人8人、子ども12人)	
			5歳児～小学生とその保護者	40人	-	8人 (大人2人、子ども6人)	

#### (4) 学校等関連施設との連携活動

##### ア 見学

図書館名	小学校			その他		
	学校数 (校)	人数 (人)	回数 (回)	学校数 (校)	人数 (人)	回数 (回)
中央図書館	14	919	30	6	87	6
みやこ図書館	1	45	9			
白旗分館	1	16	1	1	4	1
花見川図書館	2	101	2			
花見川団地分館	3	34	3			
稲毛図書館	2	446	15			
若葉図書館	3	76	3	1	32	1
西都賀分館				1	1	1
緑図書館	3	278	3	1	13	1
あすみが丘分館	2	49	3			
美浜図書館	2	67	2			
打瀬分館	2	23	2	1	5	1

##### イ おはなし会

図書館名	小学校			幼稚園・保育所			特別支援学校・その他		
	学校数 (校)	人数 (人)	回数 (回)	施設数 (所)	人数 (人)	回数 (回)	施設数 (所)	人数 (人)	回数 (回)
中央図書館	20	1,088	35				5	73	5
みやこ図書館	6	322	12	1	244	10			
花見川図書館	1	219	1	1	538	20			
花見川団地分館	1	19	1						
稲毛図書館	2	414	16						
若葉図書館	1	115	3				1	56	2
西都賀分館				2	43	2			
泉分館	1	241	1						
緑図書館	1	227	2				3	71	3
美浜図書館	1	42	1						

##### ウ 調べ学習

図書館名	小学校		
	学校数 (校)	人数 (人)	回数 (回)
中央図書館	6	228	8
稲毛図書館	1	270	8
美浜図書館	1	13	1
打瀬分館	1	21	1

## エ 職場体験

図書館名	中学校		その他		図書館名	中学校		その他	
	学校数 (校)	人数 (人)	学校数 (校)	人数 (人)		学校数 (校)	人数 (人)	学校数 (校)	人数 (人)
中央図書館	12	33			若葉図書館	6	16		
みやこ図書館	4	10			西都賀分館	1	2		
白旗分館	3	8			泉分館	2	5		
花見川図書館	3	11			緑図書館	2	8	2	2
花見川団地分	3	8			美浜図書館	5	11	1	1
稲毛図書館	6	15			打瀬分館	3	6		

## オ ブックトーク

図書館名	小学校			中学校		
	学校数 (校)	人数 (人)	回数 (回)	学校数 (校)	人数 (人)	回数 (回)
中央図書館	5	197	5			
みやこ図書館	7	528	16			
稲毛図書館	1	64	2			
若葉図書館				1	209	2
西都賀分館				1	213	6
美浜図書館	1	91	2			

## カ 閲覧・その他

図書館名	小学校			幼稚園・保育所			その他			内 容
	学校数 (校)	人数 (人)	回数 (回)	学校数 (校)	人数 (人)	回数 (回)	施設数 (所)	人数 (人)	回数 (回)	
中央図書館	27	1,347	43				4	48	4	閲覧
花見川図書館				1	538	20				閲覧
花見川団地分							2	92	4	閲覧
稲毛図書館	1	307	9							閲覧
緑図書館				1	74	4				閲覧

## キ 地域おはなしボランティア活動

連携先	活動場所	活動場所 (か所)	活動回数 (回)	活動人数 (延べ・人)
保健福祉センター他	4か月児健康診査	6	141	348
	育児サークルほか	22	26	66
学 校	小学校、特別支援・養護・聾学校	17	30	120
生涯学習施設等	公民館、コミュニティセンターほか	7	15	80
図書館事業協力	子ども読書まつりほか	8	8	59

## ク 情報提供と啓発活動

連携先	連 携 先	活動回数 (回)	活動人数 (延べ・人)
中央図書館	教育委員会	1	188
	教育センター	1	105
	学校	1	7
	千葉市保健所	2	242
花見川図書館	学校	1	18
	福祉施設	5	61

## (5) 刊行物

千葉市図書館広報紙「図書館だより」 年4回発行 (7月1日、10月1日、12月1日、3月1日)

## (6) サービス向上の取組み

### ア 職員研修の実施

図書館に従事する職員（嘱託職員及び非常勤職員を含む）の資質向上を図るため、職員研修を実施した。

(平成23年度職員研修実績)

研修名	研修目的	研修実施回数	受講者数
図書館職員初任者研修	図書館業務の基礎の学習	2回	23人
図書館職員全体研修(※1)	接遇能力の向上	1回	40人
児童担当職員新任者研修	児童担当業務の基礎の学習	4回	5人
おはなし研修	おはなし業務のスキルアップ	7回	84人
レファレンス研修	レファレンス業務のスキルアップ	4回	20人
館内レファレンス研修	国立国会図書館蔵書検索システムの研修	1回	39人
障害者サービス研修	障害者サービス業務のスキルアップ	1回	8人
音訳研修(※2)	音訳業務のスキルアップ	2回	47人

※1 公民館図書室の職員を含む

※2 職員以外の受講者（音訳協力者）の人数を含む。

## イ 活動実績の評価

千葉市図書館のサービス向上を図るため、平成 21 年度に策定した「千葉市図書館サービスプラン 2010」において、毎年度具体的で分かり易い達成目標を定め、計画的に事業を実施し、その事業活動実績について、内部評価及び図書館協議会（図書館長の諮問機関として、学識経験者や市民の方など 10 名の委員で構成）による外部評価を行い、結果を公表している。

平成 23 年度の評価結果（総合評価）は以下のとおり。

内部評価
<p>総合的には、一定の業務水準を確保することができたものとする。</p> <p>資料の収集・提供機能については、「住民生活に光を注ぐ交付金」を活用して十分な予算を確保したため、新刊図書の新刊購入や買い替えによる図書資料の充実を図ることができたほか、積極的な PR 活動により、多くの寄贈資料を確保できたため、一定の成果をあげることができた。</p> <p>課題を解決するためのサービスについては、国会図書館へのレファレンスデータの提供を開始したほか、図書館ホームページに「調べもの相談」の項目を新設するなど、一定の成果をあげることができた。</p> <p>積極的な情報発信については、ホームページのコンテンツの充実を図るなど、一定の成果をあげることができた。</p> <p>子どもの読書活動の推進については、子ども読書まつりなど様々な事業を展開し、多くの市民の参加を得ることができた。また、地域おはなしボランティアの活動の充実などでも成果をあげることができた。</p> <p>市民の良好な読書環境を整備するため、「読書環境整備計画（仮称）」の策定を、市の実施計画に位置付けた。</p> <p>しかしながら、図書資料の充実、インターネット環境の整備や図書館未利用者の利用促進のほか、高度で多様になったレファレンスに対応するための研修を強化し、職員の専門性の向上を今後も図る必要がある。また、開館日、開館時間の拡大や変更による市民の利便性の向上、他機関との連携の強化、市民との協働など、取り組んでいかなければならない課題も多い状況である。</p> <p>以上のことから、引き続き、限られた予算の中で、最大限の図書館サービスの提供を目指し、一つ一つの課題を解決していく必要がある。</p>
外部評価
<p>全体として図書館が前向きにさまざまなサービスに取り組んでいることは評価する。特に「住民生活に光を注ぐ交付金」が活用できたことや YA コーナーの全館設置、また図書館ホームページに「調べもの相談」の項目設置や国立国会図書館のレファレンス協同データベースへのデータ提供など、新たな取り組みも行われていることを評価したい。</p> <p>また、市民との協働事業の展開や市民の良好な読書環境を整備するための道筋を作り上げていることも期待できる。</p> <p>PR について、『サービスプラン 2010』のキャッチフレーズである「きて、みて、発見！身近で頼れるみんなの図書館」を使い、積極的に情報発信に努められたい。</p> <p>逆に懸念されることは、司書有資格者の減少や ICT への取り組みの遅滞、また図書館の空白地帯の解消、公民館図書室のさらなる支援の必要性などがあげられる。</p> <p>特に政令指定都市の中でも正規職員の司書率が大変低いことが以前から問題になっていたが、改善の兆候が見られないことは残念である。市民に向けた講座や企画もそれを企画立案実行するには人が必要であり、それを担えるのは専門職員である。千葉市の図書館にそのような専門職員が少ないことがサービスを拡大するときのネックになっていると考えられる。</p> <p>最後になるが、課題もあるが、日々の図書館職員の努力に深く感謝するとともに、図書館サービス向上にむけたさらなる研鑽をお願いしたい。</p>

## 8 コンピュータシステム

### (1) 導入経緯

昭和 45 年 3 月、「千葉市立図書館網計画」策定後、昭和 47 年 6 月の北部図書館（現稲毛図書館）の開館を皮切りに、計画的な図書館整備を行い、これに比例して蔵書数や貸出冊数が著しく増加した。

昭和 55 年 10 月、より一層の市民サービスの向上を図るため、千葉市立図書館協議会より「千葉市立図書館運営へのコンピュータシステム導入について」の答申がなされた。

また、本市の情報化計画である「千葉テレトピア計画」の中に図書館システムの構築が盛り込まれた。

昭和 60 年 9 月、図書館職員による「千葉市立図書館コンピュータシステム・システム研究委員会」を発足させ、導入についての研究を行い、昭和 62 年 4 月、「コンピュータ導入による図書館システムの構築について」の研究報告書が出された。

この報告書に基づき、「千葉市図書館システム導入委員会」（教育長以下、関係部課長 10 名）を設置し、導入する機種やソフト等についての選定を行った。

当初の考えでは、地区館ごとにオフィス・コンピュータを導入し、将来的に中央図書館に大型のホストコンピュータを導入する計画であったが、実施段階で、経済的・効率的な観点から、第 1 段階として、高洲図書館（現美浜図書館）、みやこ図書館、旧南部図書館の市内 3 地区館エリア対応型機種を導入することとした。

昭和 63 年 3 月、高洲図書館に本市初のコンピュータを導入し、同図書館エリアの公民館図書室をオンラインで結び、次いで平成元年 11 月にみやこ図書館を、平成 2 年 3 月に南部図書館エリアの公民館図書室を、順次オンライン化した。

また、平成 2 年度、北部図書館にシステムを導入するにあたり、既存システムとのネットワーク化を図るため、新たにパススルー方式を採用し、平成 3 年 3 月、同館エリアの公民館図書室をオンライン化するとともに、平成 6 年度、こてはし図書館（現花見川図書館）に同じコンピュータシステムを導入した。

なお、平成 7 年度、東部図書館（現若葉図書館）及び同エリアの公民館図書室に新たにシステムを導入することとしたが、北部図書館の全面改築もあることから、統合はもとより、将来全市図書館システムの拡張に対応可能な機種を導入した。

このように、3 地区図書館にホストコンピュータを設置し、ネットワーク化したことにより、市内の図書館及び公民館図書室のオンライン化が実現した。

平成 11 年 11 月には、東部図書館に 3 エリアを統合した集中型のシステムを構築した。

また、中央図書館を中心とした図書館システム（以下、新システム）を構築するため、平成 10 年度に基本設計、平成 11 年度に詳細設計を行い、平成 13 年 4 月 1 日に新システムを稼働させた。

新システムは、セキュリティ対策等の観点から、業務用ホストコンピュータと利用者用端末機専用のホストコンピュータの 2 セットを設置した。

また、端末機については、平成 11 年度より順次専用機から PC 機に入れ替えをし、利用者端末機についてもタッチパネル式とした。

平成 19 年 3 月から、図書館システム及び端末等の更新に伴い、ホストコンピュータからサーバーに入れ替えを行った。

## **(2) 平成 13 年度以降の展開**

### **ア 平成 13 年度に行った新たなサービス**

#### (ア) ブックメールカーの運行

中央図書館を中心に、地区図書館、分館、公民館図書室の「どこでも借りられ、どこでも返せる」サービスを開始した。

#### (イ) 全館資料予約システム

資料の有効活用を図るため、全館の資料を対象とした予約システムを採用した。

#### (ウ) 自動出納書庫の導入

図書館システムとリンクしたコンピュータ制御により、地区図書館、公民館図書室からの予約、出庫要求が可能となった。

#### (エ) その他のサービス

(a) バリアフリー資料検索機の導入

(b) 音声ガイド付資料検索機の導入

(c) インターネットホームページの開設

(d) 国立国会図書館総合目録ネットワークへの参加

### **イ 平成 14 年度に行った新たな機能追加**

返却遅延者に対する貸出停止機能の設定

### **ウ 平成 15 年度に行った新たなサービス**

#### (ア) 貸出期限票のレシート出力化

#### (イ) 千葉市刊行物目録・中央図書館雑誌一覧・千葉市新聞一覧の図書館ホームページへの掲載

### **エ 平成 16 年度に行った新たなサービス**

#### (ア) 団体貸出用の資料一覧のホームページへの掲載（団体登録者のみ検索可能）

#### (イ) 「図書館だより」のホームページへの掲載

### **オ 平成 18 年度から平成 19 年度における機器更新及び新たなサービス**

#### (ア) 機器更新（平成 19 年 3 月）

(a) 図書館システム機器のリース満了に伴う新たな機器（サーバー方式）の導入

(b) 専用回線 64K からスーパーワイド LAN へのネットワーク回線の変更

#### (イ) 新たなサービス

(a) 館内資料検索機での資料予約、利用状況の確認、貸出期限の延長（平成 19 年 3 月）

(b) インターネット（パソコン・携帯）での資料予約、利用状況の確認、貸出期限の延長（平成 19 年 4 月）

(c) 音声自動電話（CTI）による利用状況の確認、貸出期限の延長、予約した資料が用意できた旨の通知等（平成 19 年 4 月）

(d) 館内資料検索機での資料一覧のプリント出力サービス（1 部 10 円）（平成 19 年 4 月）

(e) ホームページからのレファレンス受付（平成 19 年 4 月）

#### (ウ) 利用者登録制度の見直し

利用登録者の 5 年毎の更新制を開始（平成 19 年 3 月）

### **カ 平成 23 年度に行った機器更新及び新たなサービス**

#### (ア) 機器更新（平成 24 年 3 月）

図書館システム機器のリース満了に伴う新たな機器の導入

#### (イ) 新たなサービス

館内資料検索機等から順番予約の申し込み受付（平成 24 年 3 月）

(3) 各図書館端末台数

平成24年4月1日現在

		サーバー	業務用端末	利用者用端末	業務用プリンター
中央図書館		13	55	25	19
地区図書館	みやこ図書館		10	4	2
	花見川図書館		9	3	2
	稲毛図書館		12	6	2
	若葉図書館		9	4	2
	緑図書館		10	4	2
	美浜図書館		9	6	2
	小計		59	27	12
分館	白旗分館		6	2	1
	花見川団地分館		6	3	1
	西都賀分館		6	3	1
	泉分館		6	2	1
	あすみが丘分館		6	3	1
	土気図書室		2	1	1
	打瀬分館		6	3	1
小計		38	17	7	
公民館 図書室	生浜公民館		2	1	1
	幕張公民館		2	1	1
	検見川公民館		2	1	1
	さつきが丘公民館		2	1	1
	長作公民館		2	1	1
	朝日ヶ丘公民館		2	1	1
	千草台公民館		2	1	1
	草野公民館		2	1	1
	山王公民館		2	1	1
	都賀公民館		2	1	1
	緑が丘公民館		2	1	1
	更科公民館		2	1	1
	大宮公民館		2	1	1
	みつわ台公民館		2	1	1
	若松公民館		2	1	1
	桜木公民館		2	1	1
	誉田公民館		3	1	1
	越智公民館		2	1	1
	幕張西公民館		2	1	1
	磯辺公民館		2	1	1
幸町公民館		3	2	1	
小計		44	22	21	
合計		13	196	91	59



(4) 千葉市図書館システム構造図

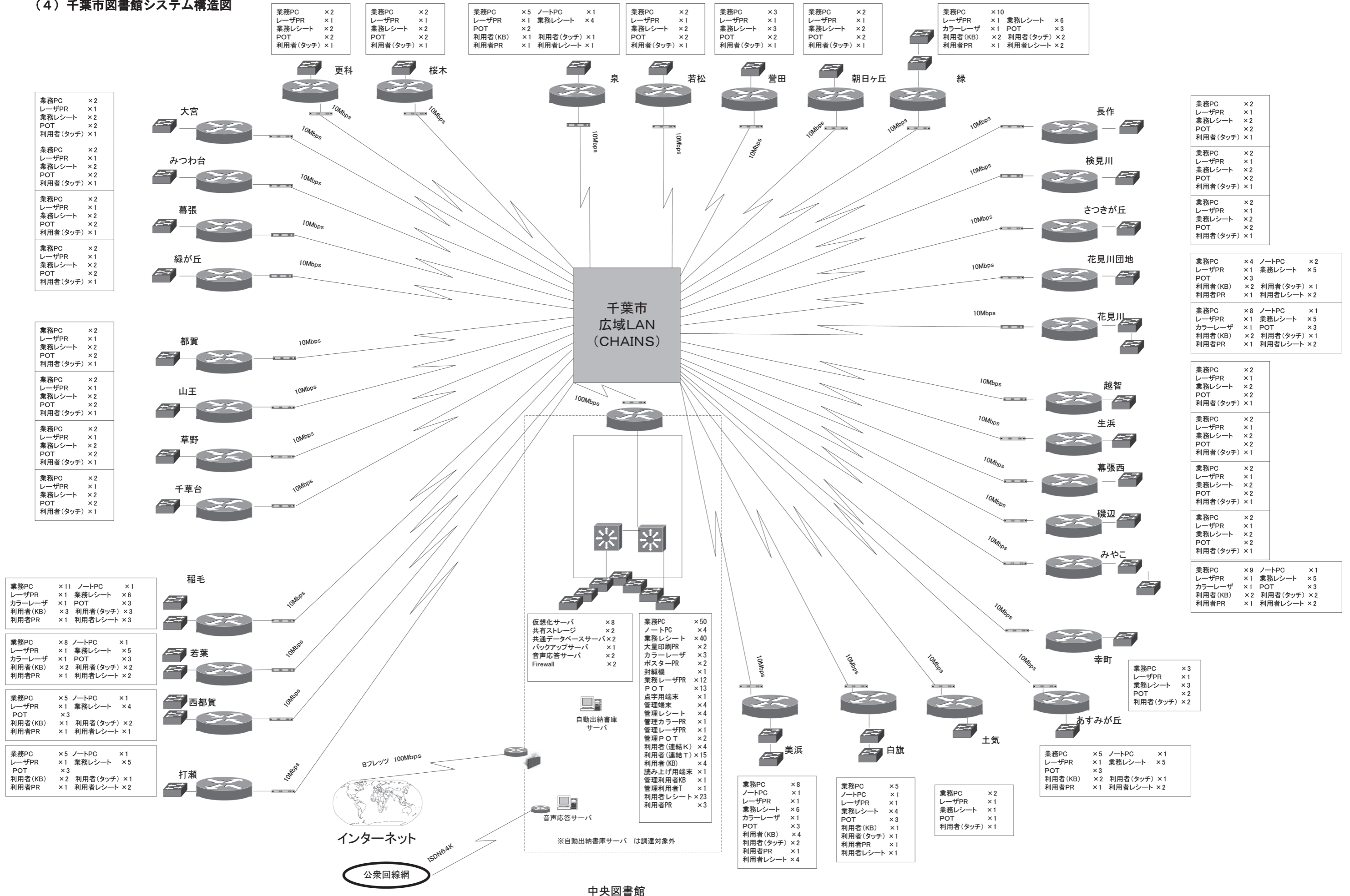

9 千葉市図書館及び移動図書館ステーション配置図

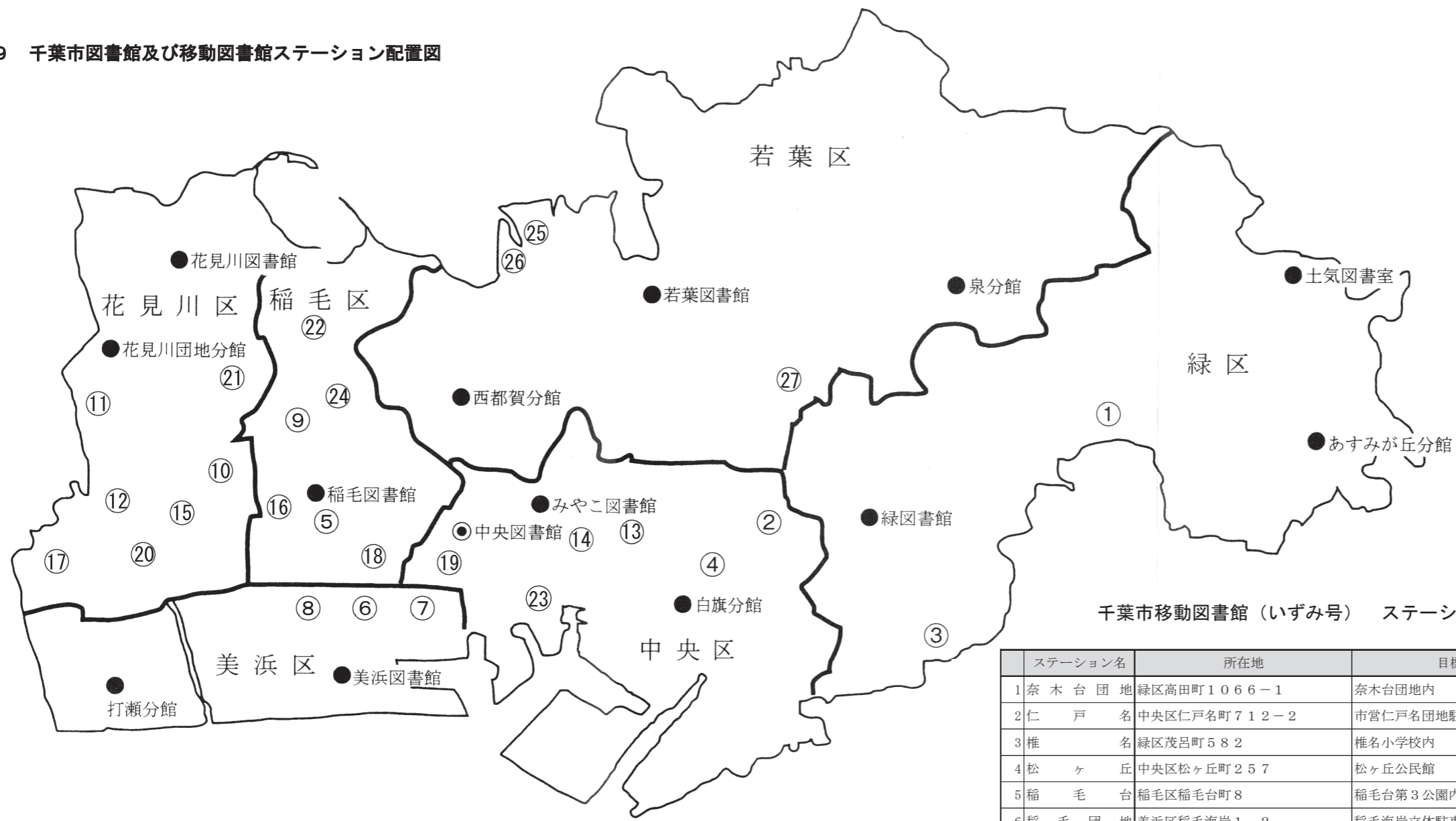

千葉市移動図書館（いずみ号）ステーション所在地一覧（設置数27ヶ所）

千葉市図書館（14ヶ所）

図書館名	所在地	電話番号	FAX番号
中央図書館	中央区弁天3-7-7	287-3980	287-4074
みやこ図書館	中央区都町3-11-3	233-8333	234-4187
白旗分館	中央区白旗1-3-16	264-8566	268-1032
花見川図書館	花見川区こてはし台5-9-7	250-2851	250-2853
花見川団地分館	花見川区花見川3-31-101	250-5111	250-5112
稲毛図書館	稲毛区小仲台5-1-1	254-1845	284-4795
若葉図書館	若葉区千城台西2-1-1	237-9361	237-5163
西都賀分館	若葉区西都賀2-8-8	254-8681	254-8682
泉分館	若葉区野呂町622-10	228-2982	228-0514
緑図書館	緑区おゆみ野3-15-2	293-5080	293-5100
あすみが丘分館	緑区あすみが丘7-2-4	295-0200	295-0219
土気図書室	緑区土気町1634	294-1666	294-1666
美浜図書館	美浜区高洲3-12-1	277-3003	278-4303
打瀬分館	美浜区打瀬2-13	272-4646	272-4648

ステーション名	所在地	目標建築物名	巡回日	時間
1 奈木台団地	緑区高田町1066-1	奈木台団地内	第1・3(火)	10:20~11:00
2 仁戸名	中央区仁戸名町712-2	市営仁戸名団地駐車場内	第1・3(火)	14:20~15:10
3 椎名	緑区茂呂町582	椎名小学校内	第1・3(水)	10:00~10:30
4 松ヶ丘	中央区松ヶ丘町257	松ヶ丘公民館	第1・3(水)	10:50~11:30
5 稲毛台	稲毛区稲毛台町8	稲毛台第3公園内	第1・3(木)	10:00~11:00
6 稲毛団地	美浜区稲毛海岸1-2	稲毛海岸立体駐車場脇公園内	第1・3(木)	14:30~15:10
7 幸町	美浜区幸町1-7	幸町ガーデンタウン管理センター前	第1・3(金)	9:40~10:30
8 稲毛海岸3	美浜区稲毛海岸3-3	稲毛海岸3丁目団地管理事務所前	第1・3(金)	10:50~11:30
9 柏台	稲毛区柏台1-21	稲毛ファミリーハイツ内計画道路	第1・3(金)	13:30~14:30
10 西小中台	花見川区西小中台1396	西小中台団地管理事務所脇	第1・3(土)	9:40~10:20
11 作新台	花見川区作新台5-1	作新台交番脇	第1・3(土)	10:40~11:20
12 瑞穂	花見川区瑞穂1-1	花見川区役所	第1・3(土)	14:00~15:00
13 青葉ひよどり	中央区青葉町1243	千葉寺ひよどり公園内	第2・4(火)	9:30~10:20
14 青葉ほおじろ	中央区青葉町1268-1	千葉寺ほおじろ公園内	第2・4(火)	10:30~11:30
15 朝日ヶ丘	花見川区朝日ヶ丘4-30-3	朝日ヶ丘町内五叉路脇	第2・4(火)	13:30~14:00
16 雇用促進	稲毛区小中台町581	雇用促進宿舍敷地内	第2・4(火)	14:20~15:00
17 幕張台	花見川区幕張本郷7-23	幕張台公園内	第2・4(水)	10:00~11:10
18 黒砂	稲毛区黒砂2-4-18	黒砂公民館	第2・4(水)	13:30~14:10
19 登戸	中央区汐見ヶ丘町4-8	三和自治会館駐車場内	第2・4(水)	14:20~15:00
20 花園	花見川区花園2-11-11	花園公園内	第2・4(木)	10:00~11:10
21 犢橋	花見川区犢橋町162-1	犢橋公民館	第2・4(木)	13:40~14:10
22 長沼原	稲毛区長沼原町74	長沼原公園内	第2・4(木)	14:30~15:10
23 問屋町	中央区問屋町1-50	千葉ポートスクエア2F	第2・4(金)	10:00~11:00
24 あやめ台	稲毛区あやめ台1-13	あやめ台団地管理事務所前	第2・4(金)	13:30~14:30
25 若松台	若葉区若松台3-14	若松台西公園内	第2・4(土)	10:00~10:40
26 若松第二	若葉区若松台2-20	若松台第二公園内	第2・4(土)	10:50~11:20
27 多部田	若葉区多部田町752-10	いずみ台ローズタウン自治会館前	第2・4(土)	13:40~14:30

# 10 読書活動推進団体一覧

## (1) 文庫（平成24年4月現在 確認済27団体）

No.	文庫名	代表責任者	設置場所	開庫日時
1	朝日ヶ丘自治会ひまわり文庫	荒木 真知子	花見川区朝日ヶ丘4-20 自治会館 太陽の丘ホール	毎週木曜日 14:00~16:30
2	アリス文庫	浜崎 久子	花見川区長作町	毎週火曜日 14:00-17:00
3	磯っ子文庫	大野 好美	美浜区磯辺3丁目12-12 自治会館内	毎月2回 15:00-17:00
4	NPO法人 あしたば文庫	川本 泉美	緑区誉田町2-24-16	おゆみ野ふれあい館、おゆみ野文庫にて毎週 木曜15:00~16:45
5	NPO法人 こどもユニットwakaba	新福 ゆかり	若葉区西都賀	毎週火・水曜日 10:00-14:00
6	絵本の会おはなし山	松島 洋	花見川区幕張町4-602 幕張公 民館	
7	おはなし月ようクラブ	福岡 初代	花見川区幕張本郷7-34-47幕 張台自治会館	毎週月曜日 15:00-17:00 (8月と休日を除く)
8	おはなしの小箱	高森 景子	花見川区長作台1722-1 長作公民館	おはなし会 第1・3土曜日 14:00~
9	小弓文庫	高梨 綾子	中央区生実町会館	毎週火曜日 15:00-17:00
10	ガーデン文庫	伊藤 明子	美浜区幸町1丁目 ガーデンタウン内・クラブハウス	毎週火曜日 14:30-17:00 毎週土曜日 10:00-12:00
11	かいづか文庫	石田 眞理	花見川区さつきが丘	毎週木曜日 15:00-16:00 (春・夏・冬休みを除く)
12	木かげ文庫	柴田 美保子	花見川区長作町	毎週水曜日 14:00-17:30
13	こぐま文庫	正田 みどり	花見川区横戸台	毎週月曜日 15:00-17:00
14	このゆびと〜ま〜れ文庫	坂上 美恵子	稲毛区天台1-12-9 千葉少年鑑別所外来相談室	毎週水曜日 15:00-17:00 毎月第3水曜日 9:30
15	さくら文庫	鎌田 貴美枝	花見川区宮野木台4-2 富士ヶ丘自治会館内	毎週火曜日 15:00-17:00
16	そよかぜ文庫	石原 みどり	若葉区野呂町	毎週火曜日 14:00-16:30 (学期休みを除く)
17	地域文庫こびとの部屋	宮田 敬子	花見川区西小中台2-4 西小中台団地第1集会所和室	毎週水曜日 16:00-17:30 (祝日、春・夏・秋・冬休みを除く)
18	チャイルドガーデンおはなし会	長 久美子	稲毛区小仲台8-4-6 チャイルドガーデン保育園	週1回 10:30-11:30
19	T・Y文庫	石倉 雅子	花見川区朝日ヶ丘	毎週火曜日 15:00-18:00 (春・夏・冬の学校休業中は除く)
20	Drops	西田 直海	稲毛区小仲台	毎月第1・3木曜日 14:30-16:00
21	はなぞの文庫	平山 章子	花見川区浪花町	毎月第1・3木曜日 15:30-18:30
22	ひばりが丘こども文庫	齋藤 賀世子	花見川区宮野木台3丁目 ひばりが丘自治会館内	毎月第1・2・3月曜日 14:30-16:30
23	ファミリー文庫	石渡 明子	稲毛区柏台	第2・4・5火曜日10:00-12:00 毎週土曜日13:00-16:00
24	文庫 ふたばっこ	野村 恵美	稲毛区中央区東千葉住宅地集会所	毎週木曜日 14:00-17:00
25	ベリカン文庫	菊地 三智子	花見川区朝日ヶ丘	毎週土曜日 14:00-17:00
26	みどり文庫	細谷 みどり	美浜区真砂2-15-6 検見川パークハウス管理センター	毎週土曜日 13:30-15:30 (祝祭日・春・夏・秋・冬休みは休み)
27	ろうそくの会	桐生 智子	稲毛区園生町771-2 ダイヤパレスB棟 ゲストルーム	毎月第2金曜日 16:15-17:00

(2) 読書会・その他（平成24年4月現在 確認済28団体）

No.	団 体 名	設 置 場 所	備 考
1	あすみが丘小学校子どもルーム	緑区あすみが丘6-37-1 4	子どもルーム
2	穴川花園幼稚園	稲毛区稲毛区穴川町375	幼稚園
3	アリスの会	若葉区若松町360-1 若松小学校内	
4	葛城公民館	中央区葛城2-9-2	公民館
5	川戸公民館	中央区戸町423-1	公民館
6	小中台おはなし会	稲毛区稲毛区小仲台5-3-1 小中台地域福祉交流館内	読書会
7	小中台小学校 図書ボランティア	稲毛区稲毛区小仲台6-34 -1	読書会
8	小中台地区子どもルーム	稲毛区稲毛区小仲台5-3-1	子どもルーム
9	幸町第3小学校子どもルーム	美浜区幸町1-10-1	子どもルーム
10	椎名子どもルーム	緑区緑区富岡町290-1	子どもルーム
11	すずらん文庫	花見川区花園	
12	蘇我子どもルーム	中央区今井3-7	子どもルーム
13	宮崎子どもルーム	中央区南町2-2-9	子どもルーム
14	千葉市子ども交流館	中央区中央4丁目5番1号 きぼーる内3～5階	
15	千葉大学教育学部附属幼稚園	稲毛区弥生町1-33	幼稚園
16	千葉：読書へのアニメーション勉強会	中央区松波	勉強会
17	都賀公民館	稲毛区作草部2-8-53	公民館
18	土気小学校子どもルーム	緑区土気町1634-2	子どもルーム
19	にじいろ絵本の会	花見川区瑞穂1-2 瑞穂小学校内	読書会
20	西の谷子どもルーム	花見川区幕張本郷2-34-1 9レジデンスジョービル	子どもルーム
21	平山小学校子どもルーム	緑区緑区辺田町141	子どもルーム
22	院内小 読み聞かせボランティア「ぶっくる」	中央区祐光1-25-3 院内小学校内	毎週水曜日 業間休みに開庫
23	誉田小学校子どもルーム	緑区誉田町1-27	子どもルーム
24	誉田東小学校子どもルーム	緑区誉田町2-21-84	子どもルーム
25	みどり読書会	美浜区真砂	読書会
26	緑町小学校 読書ボランティア	稲毛区緑町2丁目13-1 緑町小学校内	読書会
27	わかしお子供ルーム	美浜区磯辺5丁目1	子どもルーム
28	若松小学校子どもルーム	若葉区若松町360-1 若松小学校内	子どもルーム

## 1.1 図書館サービス状況（公民館図書室を含む）の推移

区 分	平成 19 年度	平成 20 年度	平成 21 年度	平成 22 年度	平成 23 年度
市民 1 人当りの貸出冊数 （貸出冊数 ÷ 人口）	5.5 冊	5.6 冊	5.7 冊	5.4 冊	5.4 冊
市民 1 人当りの蔵書冊数 （蔵書冊数 ÷ 人口）	2.7 冊	2.7 冊	2.7 冊	2.7 冊	2.8 冊
蔵書回転率 （貸出冊数 ÷ 蔵書冊数）	2.1 冊	2.1 冊	2.1 冊	2.0 回	1.9 回
市民 1 人当りの資料購入費 （資料購入費 ÷ 人口）	178 円	122 円	105 円	91 円	146 円
年度末時点の利用登録者数	556,006 人	578,504 人	600,705 人	621,757 人	640,835 人
うち市内住所の人数 （市民に占める割合）	510,058 人 (54%)	529,869 人 (56%)	549,503 人 (57%)	567,732 人 (59%)	584,475 人 (61%)
うち市外住所の人数	45,948 人	48,635 人	51,202 人	54,025 人	56,360 人
年度内に 1 回でも貸出を受けた利用登録者数	154,814 人	153,011 人	153,445 人	150,602 人	146,544 人
うち市内住所の人数 （市民に占める割合）	143,576 人 (15%)	143,283 人 (15%)	144,270 人 (15%)	141,926 人 (15%)	138,305 人 (14%)
うち市外住所の人数	11,238 人	9,728 人	9,175 人	8,676 人	8,239 人

※利用登録者数は 24 ページからの再掲

## 付 公民館図書室運営状況

(平成24年3月31日現在)

区 分	蔵 書 (冊)	雑 誌 (誌)	新 聞 (紙)	蔵書中 児童書 (冊)	新 規 購入図書 (冊)	貸出者数 (人)	登 録 者 数 (人)		
							一 般	児 童	合 計
総 数	528,358	129	21	202,738	19,716	376,592	103,990	8,062	112,052
生 浜	17,971	9	1	7,727	748	13,947	5,107	431	5,538
幕 張	21,310	8	1	7,985	771	39,864	11,231	889	12,120
検 見 川	28,087	8	1	11,270	761	21,852	5,115	494	5,609
さつきが丘	25,486	3	1	9,588	759	18,627	4,742	225	4,967
長 作	26,114	11	1	10,834	855	10,116	3,088	194	3,282
朝 日 ヶ 丘	23,430	1	1	8,884	745	21,732	4,892	289	5,181
千 草 台	25,784	6	1	9,630	826	12,166	4,046	207	4,253
草 野	24,058	3	1	9,334	730	15,979	4,524	315	4,839
山 王	25,633	6	1	10,041	865	9,780	5,423	228	5,651
都 賀	24,359	5	1	8,728	898	13,781	5,528	219	5,747
緑 が 丘	18,724	4	1	6,457	758	20,579	4,411	495	4,906
更 科	16,976	8	1	7,541	564	3,757	1,599	122	1,721
大 宮	24,673	10	1	8,416	704	11,375	2,550	153	2,703
み つ わ 台	23,934	6	1	9,093	1,103	34,313	5,958	707	6,665
若 松	26,627	4	1	10,065	708	13,228	3,188	406	3,594
桜 木	24,756	12	1	7,729	3,651	15,971	628	649	1,277
誉 田	33,504	7	1	12,416	734	14,788	6,479	471	6,950
越 智	19,358	5	1	7,854	812	10,112	3,238	195	3,433
幕 張 西	24,002	2	1	9,932	856	32,884	7,282	562	7,844
磯 辺	22,001	6	1	11,615	939	14,217	2,710	168	2,878
幸 町	51,571	5	1	17,599	929	27,524	12,251	643	12,894

※予約件数には、視聴覚資料の予約件数を含む。

貸出冊数(冊)				視聴覚資料貸出数(点)					予約件数(件)		開館 日数 (日)	区 分
一般書	児童書	合計	1日 平均	CD	カセット	ビデオ	DVD	合計	件数	1日 平均		
628,242	405,570	1,033,812	3,004	18,012	201	1,480	5,368	25,061	106,534	309		総 数
25,232	18,239	43,471	126	574	3	44	176	797	5,131	15	344	生 浜
66,178	33,880	100,05	291	2,972	26	137	801	3,936	9,382	27	344	幕 張
36,005	24,198	60,203	175	1,299	12	80	289	1,680	4,945	14	344	検 見 川
31,544	12,952	44,496	129	1,003	8	19	167	1,197	8,400	24	344	さつきが丘
15,673	8,584	24,257	71	513	7	22	152	694	4,891	14	344	長 作
36,653	15,686	52,339	152	1,600	3	74	658	2,335	5,367	16	344	朝 日 ヶ 丘
25,321	9,103	34,424	100	422	0	75	125	622	3,838	11	344	千 草 台
26,540	17,602	44,142	128	698	34	122	266	1,120	6,497	19	344	草 野
18,478	10,510	28,988	84	374	0	21	96	491	2,330	7	344	山 王
19,861	22,142	42,003	122	865	4	54	198	1,121	3,617	11	344	都 賀
31,014	22,393	53,407	155	703	4	69	217	993	6,964	20	344	緑 が 丘
5,480	6,008	11,488	33	102	0	0	2	104	1,263	4	344	更 科
18,483	8,698	27,181	79	904	5	46	257	1,212	3,857	11	344	大 宮
58,017	35,920	93,937	273	1,060	71	140	234	1,505	7,757	23	344	み つ わ 台
20,455	19,468	39,923	116	451	0	49	181	681	2,828	8	344	若 松
26,050	25,441	51,491	150	306	0	18	150	474	3,075	9	344	桜 木
26,365	22,619	48,984	142	763	1	133	255	1,152	3,925	11	344	誉 田
17,103	7,343	24,446	71	404	6	30	74	514	5,228	15	344	越 智
53,843	38,246	92,089	268	1,464	1	139	530	2,134	7,782	23	344	幕 張 西
22,496	16,584	39,080	114	540	9	69	237	855	2,798	8	344	磯 辺
47,451	29,954	77,405	225	995	7	139	303	1,444	6,659	19	344	幸 町

## 千葉市の図書館

千葉市教育委員会

発行年月 平成24年10月

編集 千葉市中央図書館  
千葉市中央区弁天3丁目7番7号  
TEL 043-287-3980  
FAX 043-287-4074





