

26 (2014)
千葉市の図書館
図 1

**2014**

# 千葉市の図書館

---

(平成25年度 利用統計)

千葉市教育委員会

# ○図書館統計サマリー（※公民館図書室含む）

## 1 図書館サービス拠点数

**35拠点**

○内訳  
図書館・分館 14拠点  
公民館図書室 21拠点

## 2 奉仕人口（平成26年4月1日人口）

**963,750人**

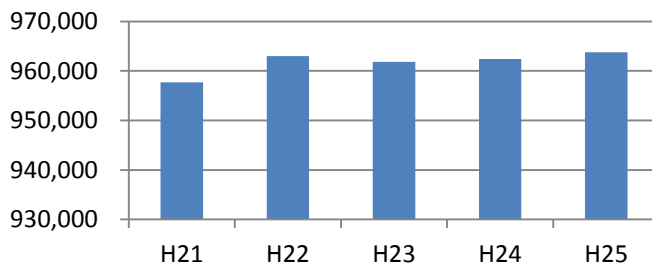

## 3 資料総数（平成26年4月1日現在）

**2,779,951点**

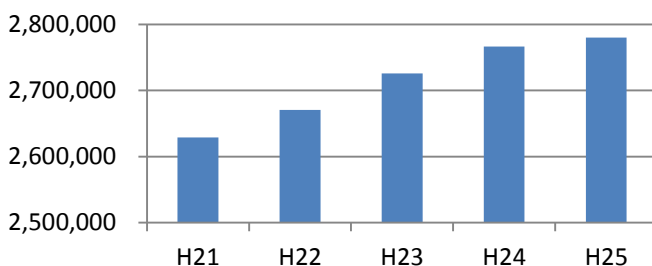

## 4 利用登録者数（同上）

**323,184人**

※平成24年度に長期間（6年以上）図書館を利用しなかった方の利用登録を削除。

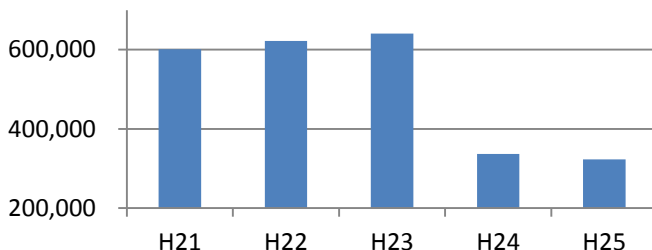

## 5 資料貸出数（同上）

**5,078,077点**

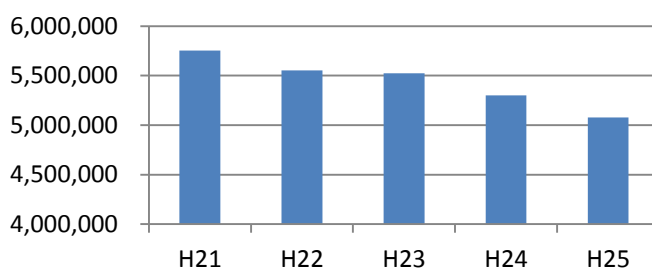

## 6 資料購入費（概算）

**96,898千円**

※平成23年度の資料購入費には、地域活性化交付金（住民生活に光をそそぐ交付金）によるものを含む。

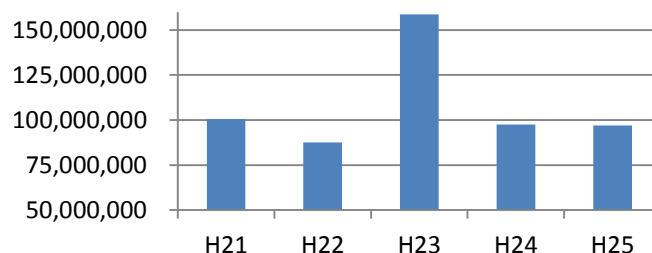

# 目 次

1	千葉市図書館の概要	2
2	略年表	3
3	組織・職員数	5
4	図書館サービス拠点	6
5	予算・決算	11
6	所蔵資料統計	14
7	年間受入・除籍統計	25
8	資料貸出統計	32
9	利用者サービス統計	44
10	移動図書館利用統計	52
11	団体貸出利用統計	53
12	公民館図書室利用統計	56
13	事業活動	58

# 1 千葉市図書館の概要

千葉市図書館のあゆみは、昭和 29 年に児童会館（千葉神社前の通町公園内）に児童図書をおいたことにはじまる。昭和 34 年、ライトバンを 1 台購入し、文庫箱にて青少年団体（子供会）に巡回文庫を開始した。昭和 37 年 8 月に移動図書館車を購入し、市内 27 か所を 10 日ごとに巡回した。

施設としての図書館は、昭和 47 年 6 月の北部図書館開館に始まるが、これに先立ち昭和 45 年 3 月に「千葉市立図書館網計画」を策定した。この計画に沿って、南部図書館、東部図書館、こてはし図書館、高洲図書館、みやこ図書館及び分館を順次整備した。

昭和 63 年 3 月、高洲図書館とその分館からコンピュータ化に着手して以来、新設館は開設時から、既設館は順次、コンピュータ化が進んだ。

平成 8 年までに、みやこエリア（みやこ図書館・高洲図書館・南部図書館）、東部エリア（北部図書館・東部図書館）、こてはしエリア（こてはし図書館）の 3 エリアそれぞれがホストコンピュータを持ち全館オンライン化が完了した。これにより、リアルタイムでの資料検索や貸出・返却業務が可能となった。

一方、分館担当者 1 名で週 3 日の開館をしていた公民館併設分館は、平成 5 年 4 月から公民館職員の運営する公民館図書室となり、開館日が飛躍的に増えた。

平成 11 年 11 月には、1 台のホストコンピュータによるオンライン化が完了し、全館で利用者用端末機から市の全蔵書を検索することが可能となった。

平成 12 年 4 月、緑図書館の開館により各区 1 館体制が整い、これを機に、中央区のみやこ図書館を除き、区名を地区館の名称とした。

中央図書館については、平成 3 年に基本構想がつくられ、平成 6 年 6 月、「(仮称) 千葉市中央図書館・生涯学習センター等複合施設整備計画」が策定され、平成 13 年 4 月に開館した。

また、それまで職員が週 1 回運搬していた相互貸借業務は、市内を 5 コース（現在 8 コース）に分けて配送するメールカーの運行により、中央館、地区館、分館及び公民館図書室の連携が確立され、「どこでも借りられ、どこでも返せる」ネットワークが整備された。

中央図書館では、開館初年の平成 13 年 4 月に、一部祝日の開館と夜間 9 時までの開館を試験的に行い、平成 14 年 4 月から、祝日開館・夜間開館を本格的に実施した。また、地区図書館分館の整備については、千葉市新 5 か年計画の中で推進し、美浜図書館打瀬分館が平成 14 年 4 月に、改築事業を進めてきた花見川図書館花見川団地分館が平成 17 年 4 月に、若葉図書館泉分館が平成 18 年 3 月に、それぞれ開館した。

平成 19 年 3 月、図書館システム及び端末等の更新を実施した。これにより、図書館館内資料検索機で、利用者自らが資料の予約や図書の延長を行うことが可能となるとともに、同年 4 月にはインターネット（パソコン・携帯電話等）による資料の予約や図書の延長及び自動応答電話による図書の延長を行うことが可能となった。

同年 10 月には、市民を対象に有料での図書館資料宅配サービスを開始した。

平成 22 年 3 月に、「千葉市図書館サービスプラン 2010～きて、みて、発見！身近で頼れるみんなの図書館～」を策定し、これからの図書館サービスのめざすべき目標と方針を定め、その実現のため、取り組むべきサービスの方向性を示した。また、翌平成 23 年 3 月には、子どもの読書活動の推進を図ることを目的とした「千葉市子ども読書活動推進計画（第 2 次）ーおはなし・読書 ちばプランー」を策定した。

平成 25 年度より、特別整理期間の短縮と年始（1 月 4 日）の午後からの開館を試行的に実施し、開館日・開館時間の拡大を図った。

平成 26 年 3 月には、主にハード面における整備の方向性を明らかにする「千葉市読書環境整備計画」を策定するとともに、デジタル化した郷土資料の館外貸出とホームページによる公開を開始した。

## 2 略年表

1970. 3. 31 「千葉市立図書館網計画」策定
1972. 6. 1 北部図書館（現稲毛図書館）開館  
6. 26 千葉市立図書館協議会発足（委員10名）  
11. 国際図書年記念昭和47年度全国図書館大会が千葉市で開催  
12. 千葉市書店協同組合設立
1973. 4. 1 北部図書館で資料の複写サービスを開始  
6. 電話によるレファレンス業務を開始  
11. 5 南部図書館（現白旗分館）開館（南部青少年センターに併設）
1974. 5. 1 南部図書館が市内で初のリクエストサービスを開始  
8. 1 東部図書館（現若葉図書館）開館  
11. 7 南部図書館土気図書室が開室（土気市民センター内）
1975. 3. 31 市立図書館の年間貸出冊数が100万冊を超える  
6. 10 東部図書館「ふるさとコーナー（全国の電話帳）」開設
1976. 10. 13 東部図書館「おはなしのじかん」開設
1978. 2. 北部図書館の増改築工事  
5. 1 こてはし図書館（現花見川図書館）開館  
6. 20 東部図書館大宮分館開館
1979. 4. 1 市立図書館の資料費予算が1億円を超える  
6. 5 東部図書館更科分館開館、北部図書館千草台分館開館  
7. 1 市立図書館間の相互貸借開始  
7. 3 地域・家庭文庫への団体貸出開始  
7. 25 こてはし図書館花見川分館開館
1980. 1. 16 「公共図書館サービスネットワークの整備に関する調査」（文部省）実施（～24日）  
6. 10 こてはし図書館さつきが丘分館開館  
こてはし図書館検見川分館（現花見川団地分館）開館  
10. 2 千葉市立図書館協議会より「千葉市立図書館運営へのコンピュータ・システム導入について」答申  
10. 24 東部図書館西都賀分館開館  
11. 16 高洲図書館（現美浜図書館）開館（高洲コミュニティセンターに併設）
1981. 3. 31 市立図書館の年間貸出冊数が200万冊を超える  
6. 9 北部図書館草野分館開館、こてはし図書館幕張西分館開館  
6. 19 各図書館に大型活字本整備  
11. 1 障害者への図書の実家配本サービス開始
1983. 2. 9 千葉市立図書館協議会から千葉市立中央図書館の建設促進についての建議  
6. 18 東部図書館若松分館開館、こてはし図書館長作分館開館
1984. 2. 15 千葉市立中央図書館基本構想検討委員会検討結果報告書の作成  
3. 31 「図書館関係法令規定集」発行  
6. 9 北部図書館山王分館開館、高洲図書館磯辺分館開館
1985. 6. 8 北部図書館緑が丘分館開館、北部図書館都賀分館開館
1986. 10. 1 コンピュータ導入による「図書館システムの構築について」—千葉市立図書館コンピュータシステム研究委員会研究結果報告書の作成
1987. 5. 20 高洲図書館幸町分館開館  
6. 6 こてはし図書館朝日ヶ丘分館開館
1988. 3. 10 図書館コンピュータシステム導入（高洲図書館、磯辺分館、幸町分館をオンライン化）
1989. 7. 18 南部図書館越智分館開館及びオンライン化  
10. 1 高洲図書館幕張西分館をオンライン化  
11. 25 みやこ図書館開館及びオンライン化
1990. 3. 27 南部図書館、南部図書館土気図書室をオンライン化  
4. 25 みやこ図書館で対面音訳開始
1991. 3. 5 北部図書館、千草台分館、草野分館、山王分館、都賀分館、緑が丘分館をオンライン化
1992. 6. 1 みやこ図書館生浜分館開館及びオンライン化

1993. 3. 1 こてはし図書館幕張分館開館及びオンライン化  
 4. 1 公民館併設分館（17館）が公民館図書室に組織替え  
 東部図書館西都賀分館の増改築  
 5. 6 南部図書館あすみが丘分館開館及びオンライン化  
 図書館ホームページの開設
1994. 4. 12 こてはし図書館、花見川分館、さつきが丘公民館図書室、検見川公民館図書室、長作公民館図書室、朝日ヶ丘公民館図書室をオンライン化  
 6. （仮称）千葉市中央図書館・生涯学習センター等複合施設整備計画の策定  
 7. 15 高洲図書館幸町分館が公民館図書室に組織替え  
 4. 11 北部図書館改築工事のため、図書館は小中台小学校で仮開館、また事務室・移動図書館は千葉市役所中央分室に移設  
 7. 21 更科公民館泉図書室開設  
 10. 24 更科公民館泉図書室をオンライン化
1996. 3. 26 誉田公民館図書室開設及びオンライン化  
 4. 1 東部図書館、西都賀分館、更科公民館図書室、大宮公民館図書室、若松公民館図書室をオンライン化  
 社会教育課に中央図書館開設準備室（課内室）開設
1997. 4. 1 みつわ台公民館図書室開設及びオンライン化  
 北部図書館で対面音訳開始  
 4. 17 北部図書館新館開館
1998. 4. 1 生涯学習部図書館開設準備室（課相当）に組織替え
1999. 4. 1 図書館が社会教育課より図書館開設準備室に組織替え
2000. 4. 1 緑図書館開館  
 南部図書館がみやこ図書館の分館（白旗分館）となる  
 図書館の名称変更
2001. 4. 1 千葉市中央図書館開館  
 障害者サービスとして郵送貸出開始（中央図書館）  
 一部祝日及び夜間の開館（中央図書館）  
 各図書館、公民館図書室間のメールカー及び県立中央図書館とのメールカーの運行開始
2002. 4. 1 中央図書館が祝日開館・夜間開館を本格実施  
 4. 2 美浜図書館打瀬分館開館
2003. 1. 5 花見川図書館花見川団地分館改築工事のため、花見川第三小学校で仮開館  
 2. 1 公共情報端末を全館へ1台設置
2004. 3. 千葉市子ども読書活動推進計画—おはなし・読書 ちばプラン—を策定
2005. 4. 1 花見川図書館花見川団地分館が、市民センター・補導センターとの複合施設として完成し、新たに開館  
 10. 21 DVDをAV資料として閲覧、貸出サービスを開始する
2006. 1. 4 移動図書館「いずみ号」更新  
 3. 25 若葉図書館泉分館が、公民館との複合施設として完成し、開館
2007. 3. 1 館内資料検索機で予約や貸出期限の延長ができるサービスを開始  
 4. 1 インターネット（パソコン・携帯）で予約や貸出期限の延長ができるサービス、及び自動応答電話で貸出期限の延長ができるサービスを開始  
 10. 1 市民を対象とする有料での宅配サービスを開始
2009. 4. 桜木公民館図書室開設
2010. 3. 「千葉市図書館サービスプラン2010～きて、みて、発見！身近で頼れるみんなの図書館～」を策定
2011. 3. 千葉市子ども読書活動推進計画（第2次）—おはなし・読書 ちばプラン—を策定
2012. 4. 順番予約機能の導入  
 7. SNS（Facebook）による情報発信を開始
2013. 7. 18 図書館ホームページに新機能（マイライブラリ機能等）を追加
2014. 1. 4 年始（1月4日）午後からの開館を試行的に実施  
 3. 「千葉市読書環境整備計画」を策定  
 デジタル化した郷土資料の提供を開始

### 3 組織・職員数

#### (1) 組織図

平成26年4月1日現在

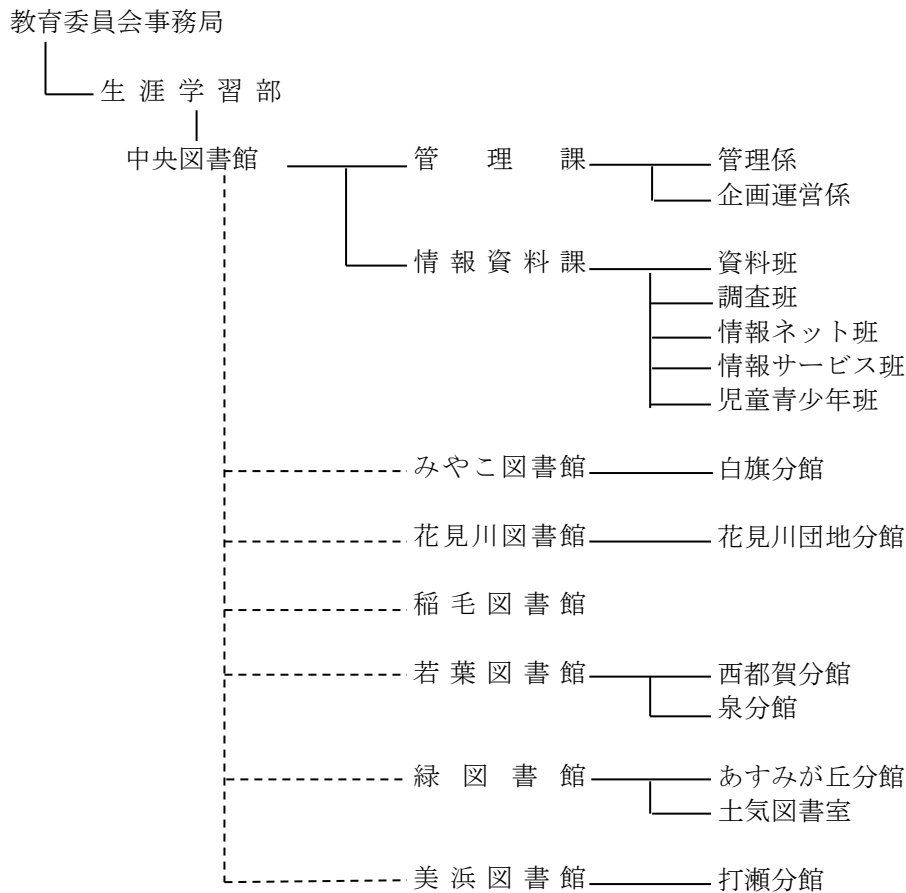

#### (2) 職員数

(人)

職名	中央		みやこ		花見川		稲毛		若葉		緑		美浜		計	
館長	1		1		1		1		1		1	(1)	1		7	(1)
課長	2														2	
担当課長	1														1	
課長補佐	2	(1)													2	(1)
担当課長補佐	1														1	
副館長			1		1		1		1	(1)	1		1	(1)	6	(2)
主査	4		2	(2)	2	(2)	1	(1)	3	(3)	2		2	(1)	16	(9)
係長	2														2	
主査補			1						1				1		3	
副主査	3	(2)	1	(1)	1	(1)	2	(1)	2				2	(2)	11	(7)
主任主事	14	(1)	5	(1)	6	(2)	4	(2)	7		8	(3)	6	(2)	50	(11)
主事	9	(1)	1	(1)	1		2		1	(1)	1	(1)			15	(4)
運転長	1														1	
技能主任	1														1	
計	41	(5)	12	(5)	12	(5)	11	(4)	16	(5)	13	(5)	13	(6)	118	(35)
嘱託職員	45	(44)	4	(4)	4	(4)	2	(2)	6	(6)	5	(4)	5	(4)	71	(68)
非常勤職員	47		16		16		16		22		24		25		166	

\* ( ) は、内司書有資格者数

## 4 図書館サービス拠点

(1) 図書館サービス拠点配置図



- (凡例)
- 図書館・分館
  - 公民館図書室
  - ▲ 移動図書館ステーション



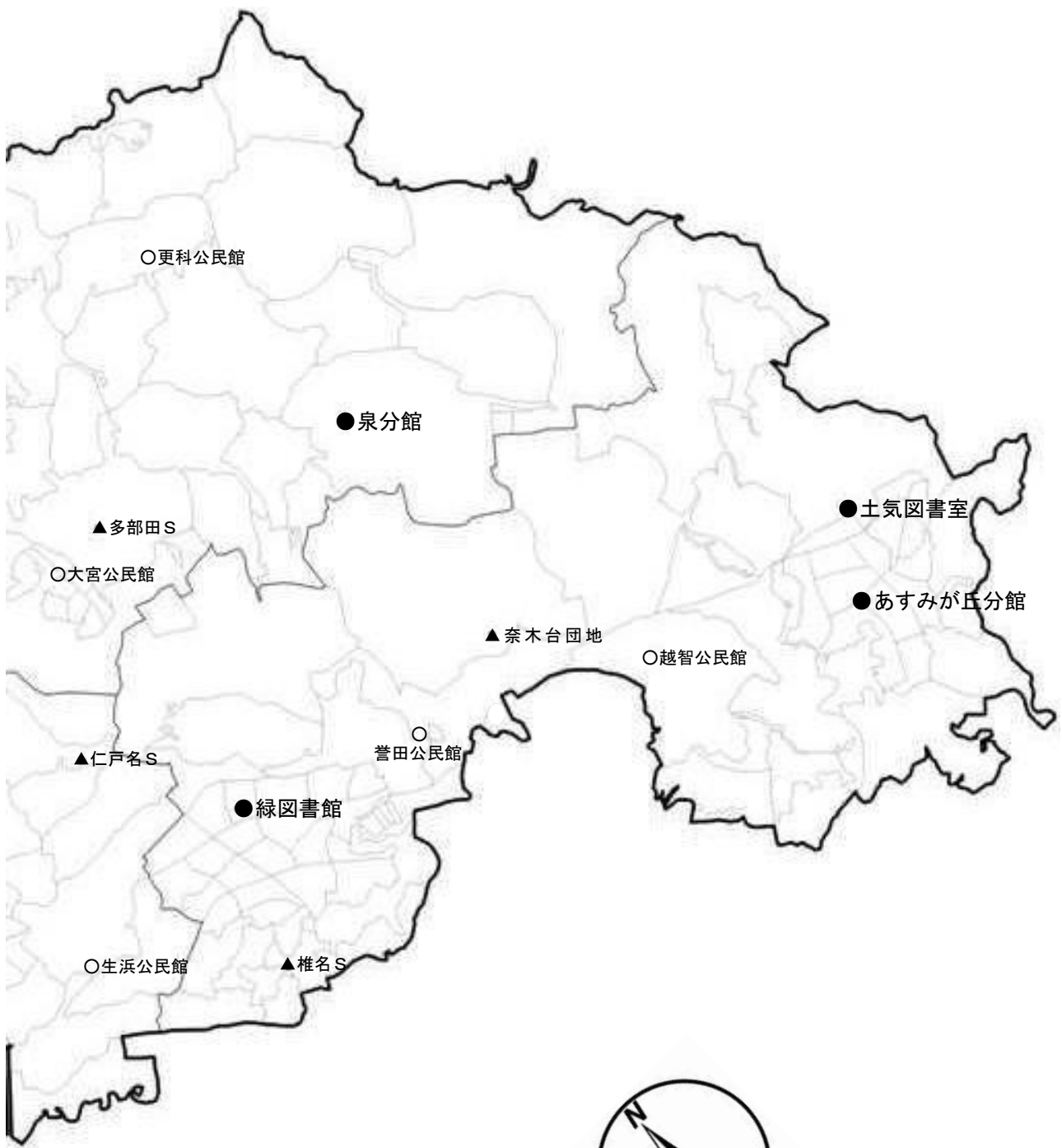

(2) 図書館及び分館

館名 (外観)	設置年月日 (改築年月日)	所在地	施設概要	開館日数 (日)
	平成13年 4月1日	〒260-0045 中央区弁天3-7-7 (生涯学習センターに併設) 電話043-287-3980 FAX043-287-4074	鉄筋コンクリート一部鉄骨 地上3階地下2階建 [専用面積]10,275.19㎡ [閲覧席]451席(うち児童用88席) [駐車場]138台 1階(3,975㎡) 一般開架室、子ども室、障害者サービスコーナー、AVコーナー他 2階(3,770㎡) 一般開架室、研究個室(15室)、事務室他 地下1階(90㎡) 自習室(96席)、グループ学習室他 地下2階(2,440㎡) 自動出納書庫、団体貸出用書庫、倉庫他	291
	平成元年 11月25日	〒260-0001 中央区都町3-11-3 電話043-233-8333 FAX043-234-4187	鉄筋コンクリート 3階建 [延床面積]1,753.68㎡ [閲覧席]86席(うち児童用12席) [駐車場]14台 1階(811.68㎡) 一般開架室、子ども室、対面音訳室、新聞・雑誌・CD コーナー他 2階(766.41㎡) 参考資料室、読書室、集会室、会議室、事務室、閉架書庫他 3階(175.59㎡) 閉架書庫、機械室他	281
	昭和48年 11月5日 (平成12年3月まで南部図書館)	〒260-0841 中央区白旗1-3-16 (南部青少年センターに併設) 電話043-264-8566 FAX043-268-1032	鉄筋コンクリート 3階建 [専用面積]548.21㎡ [閲覧席]48席(うち児童用6席) [駐車場]33台 1階(157.66㎡) 小説・実用書・えほんコーナー、事務室 2階(223.15㎡) 一般・児童コーナー 3階(167.40㎡) 参考図書・新聞・雑誌コーナー	281
	昭和53年 5月1日	〒262-0005 花見川区こてはし台5-9-7 電話043-250-2851 FAX043-250-2853	鉄筋コンクリート 2階建 [延床面積]1,200.05㎡ [閲覧席]76席(うち児童用12席) [駐車場]16台 1階(644.73㎡) 一般書架室、子ども室、CDコーナー、レファレンスコーナー、新聞・雑誌コーナー他 2階(545.98㎡) 読書室、多目的室、機械室、書庫、事務室他 塔屋(9.34㎡)	281
	昭和54年 7月25日 (平成17年4月1日)	〒262-0046 花見川区花見川3-31-101 (花見川市民センター、青少年サポートセンター北分室複合施設) 電話043-250-5111 FAX043-250-5112	鉄筋コンクリート一部鉄骨 2階建 [専用面積]801.75㎡ [閲覧席]66席(うち児童用23席) [駐車場]15台 1階(69.24㎡) エントランスホール、倉庫他 2階(732.51㎡) 一般・児童コーナー、多目的事務室他	281
	昭和47年 6月1日 (平成9年4月17日)	〒263-0043 稲毛区小仲台5-1-1 電話043-254-1845 FAX043-284-4795	鉄筋コンクリート 3階建 [延床面積]2,799.86㎡ [閲覧席]113席(うち児童用30席) [駐車場]20台 1階(1,263.18㎡) 事務室、集会室、駐車場 2階(1,207.68㎡) 一般開架室、子ども室、レファレンス室他 3階(329㎡) 読書室、書庫他	281
	昭和49年 8月1日	〒264-0004 若葉区千城台西2-1-1 電話043-237-9361 FAX043-237-5163	鉄筋コンクリート 2階建 [延床面積]1,146.91㎡ [閲覧席]107席(うち児童用36席) [駐車場]35台 1階(699.50㎡) 一般書架室、子ども室、CD視聴覚コーナー、機械室、管理人室他 2階(447.41㎡) 読書室、多目的室、書庫、会議室、事務室他	281
	昭和55年 10月24日	〒264-0026 若葉区西都賀2-8-8 電話043-254-8681 FAX043-254-8682	鉄筋コンクリート 3階建 [延床面積]762.04㎡ [閲覧席]43席(うち児童用15席) [駐車場]7台 1階(364.70㎡) 一般開架室 2階(357.41㎡) 子ども室、事務室 3階(39.93㎡) 機械室	281
	平成18年 3月25日	〒265-0053 若葉区野呂町622-10 (白井公民館に併設) 電話043-228-2982 FAX043-228-0514	鉄筋コンクリート一部木造 平屋建 [専用面積]499.86㎡ [閲覧席]54席(うち児童用23席) [駐車場]50台 1階(499.86㎡) 一般・児童コーナー、新聞・雑誌コーナー、事務室他	281
	平成12年 4月1日	〒266-0031 緑区おゆみ野3-15-2 (兼取コミュニティセンターに併設) 電話043-293-5080 FAX043-293-5100	鉄筋コンクリート 3階建 [専用面積]1,940.06㎡ [閲覧席]125席(うち児童用26席) [駐車場]66台 1階(765.45㎡) レファレンス室、読書室、集会室、閉架書庫、事務室他 2階(1,174.61㎡) 一般・児童コーナー、新聞・雑誌コーナー、対面音訳室他	281
	平成5年 5月6日	〒267-0066 緑区あすみが丘7-2-4 (土気あすみが丘プラザ3階) 電話043-295-0200 FAX043-295-0219	鉄筋コンクリート 3階建 [専用面積]511.92㎡ [閲覧席]45席 [駐車場]38台 3階(511.92㎡) 一般・児童コーナー、新聞・雑誌コーナー、事務室他	281
	昭和49年 11月7日	〒267-0061 緑区土気町1634 (土気市民センター2階) 電話043-294-1666 FAX043-294-1666	鉄筋コンクリート 2階建 [専用面積]196.00㎡ [閲覧席]6席(うち児童用3席) [駐車場]30台 2階(196.00㎡) 一般書架室、子ども室、事務室他	144
	昭和55年 11月16日	〒261-0004 美浜区高洲3-12-1 (高洲コミュニティセンターに併設) 電話043-277-3003 FAX043-278-4303	鉄筋コンクリート 平屋建 [専用面積]878.91㎡ [閲覧席]36席(うち児童用12席) [駐車場]105台 1階(878.91㎡) 一般書架室、子ども室、事務室他	281
	平成14年 4月1日	〒261-0013 美浜区打瀬2-13 (暮張ベイタウン・コア2階) 電話043-272-4646 FAX043-272-4648	鉄筋コンクリート一部鉄骨 2階建 [専用面積]717.70㎡ [閲覧席]61席(うち児童用20席) [駐車場]5台 2階(717.70㎡) 一般書架室、子ども室、事務室他	281

## (3) 移動図書館ステーション (全 27 拠点)

	ステーション名	所在地	目標名	巡回日	時間
1	奈木台団地	緑区高田町 1066-1	奈木台団地内	第 1・3 (火)	10:20～11:00
2	仁戸名	中央区仁戸名町 712-2	市営仁戸名団地駐車場内	第 1・3 (火)	14:20～15:10
3	椎名	緑区茂呂町 582	椎名小学校内	第 1・3 (水)	10:00～10:30
4	松ヶ丘	中央区松ヶ丘町 257	松ヶ丘公民館	第 1・3 (水)	10:50～11:30
5	稲毛台	稲毛区稲毛台町 8	稲毛台第 3 公園内	第 1・3 (木)	10:00～11:00
6	稲毛団地	美浜区稲毛海岸 1-2	稲毛海岸立体駐車場脇公園内	第 1・3 (木)	14:30～15:10
7	幸町	美浜区幸町 1-7	幸町ガーデンタウン管理センター前	第 1・3 (金)	9:40～10:30
8	稲毛海岸 3	美浜区稲毛海岸 3-3	稲毛海岸 3 丁目団地管理事務所前	第 1・3 (金)	10:50～11:30
9	柏台	稲毛区柏台 1-21	稲毛ファミリーハイツ内計画道路	第 1・3 (金)	13:30～14:30
10	西小中台	花見川区西小中台 1396	西小中台団地管理事務所脇	第 1・3 (土)	9:40～10:20
11	作新台	花見川区作新台 5-1	作新台交番脇	第 1・3 (土)	10:40～11:20
12	瑞穂	花見川区瑞穂 1-1	花見川区役所	第 1・3 (土)	14:00～15:00
13	青葉ひよどり	中央区青葉町 1243	千葉寺ひよどり公園内	第 2・4 (火)	9:30～10:20
14	青葉ほおじろ	中央区青葉町 1268-1	千葉寺ほおじろ公園内	第 2・4 (火)	10:30～11:30
15	朝日ヶ丘	花見川区朝日ヶ丘 4-30-3	朝日ヶ丘町内五叉路脇	第 2・4 (火)	13:30～14:00
16	雇用促進	稲毛区小中台町 581	雇用促進宿舍敷地内	第 2・4 (火)	14:20～15:00
17	幕張台	花見川区幕張本郷 7-23	幕張台公園内	第 2・4 (水)	10:00～11:10
18	黒砂	稲毛区黒砂 2-4-18	黒砂公民館	第 2・4 (水)	13:30～14:10
19	登戸	中央区汐見ヶ丘町 4-8	三和自治会館駐車場内	第 2・4 (水)	14:20～15:00
20	花園	花見川区花園 2-11-11	花園公園内	第 2・4 (木)	10:00～11:10
21	犢橋	花見川区犢橋町 162-1	犢橋公民館	第 2・4 (木)	13:40～14:10
22	長沼原	稲毛区長沼原町 74	長沼原町公園内	第 2・4 (木)	14:30～15:10
23	問屋町	中央区問屋町 1-50	千葉ポートスクエア 2 F	第 2・4 (金)	10:00～11:00
24	あやめ台	稲毛区あやめ台 1-13	あやめ台団地管理事務所前	第 2・4 (金)	13:30～14:30
25	若松台	若葉区若松台 3-14	若松台西公園内	第 2・4 (土)	10:00～10:40
26	若松第二	若葉区若松台 2-20	若台第二公園内	第 2・4 (土)	10:50～11:20
27	多部田	若葉区多部田町 752-10	いずみ台ローズタウン自治会館前	第 2・4 (土)	13:40～14:30

稼働日数：234 日

## (4) 公民館図書室 (全 21 拠点)

	公民館名	住所	電話番号	開館日数 (日)
1	生浜	〒260-0813 中央区生実町 67-1	043-268-3500	343
2	幕張	〒262-0032 花見川区幕張町 4-602	043-275-7888	343
3	検見川	〒262-0023 花見川区検見川町 3-322-25	043-273-7899	343
4	さつきが丘	〒262-0014 花見川区さつきが丘 1-32-4	043-250-7968	343
5	長作	〒262-0044 花見川区長作町 1722-1	043-257-5115	343
6	朝日ヶ丘	〒262-0019 花見川区朝日ヶ丘 1-1-30	043-272-4962	343
7	千草台	〒263-0016 稲毛区天台 3-16-5	043-255-3052	343
8	草野	〒263-0051 稲毛区園生町 384-93	043-287-3790	343
9	山王	〒263-0004 稲毛区六方町 55-29	043-421-1123	343
10	都賀	〒263-0015 稲毛区作草部 2-8-53	043-251-7673	343
11	緑が丘	〒263-0054 稲毛区宮野木町 1807-3	043-259-2871	343
12	更科	〒265-0073 若葉区更科町 2254-1	043-239-0508	343
13	大宮	〒264-0016 若葉区大宮町 3221-2	043-265-2889	343
14	みつわ台	〒264-0032 若葉区みつわ台 3-12-17	043-254-8839	343
15	若松	〒264-0021 若葉区若松町 2117-2	043-231-7992	334 (※)
16	桜木	〒264-0028 若葉区桜木 3-17-29	043-234-3000	343
17	誉田	〒266-0005 緑区誉田町 1-789-49	043-291-6682	343
18	越智	〒267-0055 緑区越智町 822-7	043-294-6972	343
19	幕張西	〒261-0026 美浜区幕張西 2-6-2	043-272-2734	343
20	磯辺	〒261-0012 美浜区磯辺 1-48-1	043-278-0034	343
21	幸町	〒261-0001 美浜区幸町 2-12-14	043-247-3777	343

※：空調工事による

## 5 予算・決算

### (1) 歳出予算の推移

(千円)

目(節)	平成22年度	平成23年度	平成24年度	平成25年度	平成26年度	対平成25年度 増(△減)
図書館費	760,921	745,134	791,112	789,436	722,945	△ 66,491
1 報酬	122,029	120,186	120,385	120,330	120,273	△ 57
4 共済費	4,256	5,221	5,296	4,688	4,741	53
7 賃金	158,754	158,743	158,343	157,557	161,159	3,602
8 報償費	741	665	884	785	640	△ 145
9 旅費	1,170	1,096	1,201	902	912	10
11 需用費	137,102	124,806	140,508	146,692	151,601	4,909
01 消耗品費	107,885	98,342	114,230	113,962	113,542	△ 420
02 燃料費	498	532	636	579	658	79
03 食糧費	3	3	4	3	3	0
04 印刷製本費	5,202	5,054	3,964	3,738	3,662	△ 76
05 光熱水費	20,819	18,271	18,503	20,328	21,134	806
06 修繕費	2,695	2,604	3,171	8,082	12,602	4,520
12 役務費	10,771	9,797	9,743	9,362	9,367	5
01 通信運搬費	10,738	9,763	9,714	9,333	9,337	4
04 手数料	33	34	29	29	30	1
13 委託料	113,082	108,865	109,211	102,082	95,858	△ 6,224
14 使用料及び賃借料	203,613	199,165	161,065	160,492	165,278	4,786
15 工事請負費	0	10,000	0	80,100	7,000	△ 73,100
17 公有財産購入費	0	0	64,885	0	0	0
18 備品購入費	4,925	3,200	3,560	3,530	3,368	△ 162
19 負担金、補助及び交付金	3,465	2,400	2,394	2,255	2,137	△ 118
23 償還金、利子及び割引料	870	854	13,577	554	554	0
27 公課費	143	136	60	107	57	△ 50

※各年度における当初予算額を記載

## (2) 資料費予算額の推移

(千円)

館名	平成 24年度	平成 25年度	平成26年度					対平成25年度 増(△減)
			図書	視聴覚	逐次刊行物	その他	合計	
中央図書館	53,795	53,690	38,686	1,938	11,988	868	53,480	△ 210
移動図書館	1,600	1,600	1,600	0	0	0	1,600	0
団体貸出	400	400	400	0	0	0	400	0
小計	55,795	55,690	40,686	1,938	11,988	868	55,480	△ 210
みやこ図書館	4,784	4,784	3,361	28	1,350	45	4,784	0
白旗分館	1,908	1,908	1,282	0	620	6	1,908	0
小計	6,692	6,692	4,643	28	1,970	51	6,692	0
花見川図書館	4,589	4,590	3,099	45	1,349	0	4,493	△ 97
花見川団地分館	1,701	1,701	1,026	0	772	0	1,798	97
小計	6,290	6,291	4,125	45	2,121	0	6,291	0
稲毛図書館	5,340	5,340	3,976	14	1,350	0	5,340	0
若葉図書館	4,514	4,514	3,069	28	1,450	0	4,547	33
西都賀分館	2,585	2,585	1,767	0	801	0	2,568	△ 17
泉分館	2,703	2,703	1,905	0	771	10	2,686	△ 17
小計	9,802	9,802	6,741	28	3,022	10	9,801	△ 1
緑図書館	10,121	6,563	4,630	90	1,843	0	6,563	0
あすみが丘分館	0	3,206	2,200	0	1,006	0	3,206	0
土気図書室	0	352	254	0	98	0	352	0
小計	10,121	10,121	7,084	90	2,947	0	10,121	0
美浜図書館	7,386	7,386	5,892	84	1,346	64	7,386	0
打瀬分館	3,939	3,939	2,835	0	1,084	20	3,939	0
小計	11,325	11,325	8,727	84	2,430	84	11,325	0
図書館計	105,365	105,261	75,982	2,227	25,828	1,013	105,050	△ 211
公民館図書室計 (※)	—	6,059	—	—	—	—	5,609	△ 450
合計	—	111,320	—	—	—	—	110,659	△ 661

※ 平成25年度より公民館図書室の資料費予算合計額を記載

## (3) 資料費決算額の推移 (※)

館名	平成 24年度	平成25年度				
		図書	視聴覚	逐次刊行物	その他	合計
中央図書館	44,665	31,620	1,521	10,362	2,266	45,769
移動図書館	1,563	1,043	0	46	0	1,089
団体貸出	1,623	1,431	0	0	0	1,431
小計	47,851	34,094	1,521	10,408	2,266	48,289
みやこ図書館	4,072	2,602	12	1,281	43	3,938
白旗分館	1,509	1,037	0	557	0	1,594
小計	5,581	3,639	12	1,838	43	5,532
花見川図書館	4,388	2,465	46	1,228	79	3,818
花見川団地分館	1,894	977	0	709	0	1,686
小計	6,282	3,442	46	1,937	79	5,504
稲毛図書館	4,670	2,749	15	1,411	261	4,436
若葉図書館	4,195	2,436	14	1,369	175	3,994
西都賀分館	2,326	1,532	0	783	13	2,328
泉分館	2,145	1,895	0	559	0	2,454
小計	8,666	5,863	14	2,711	188	8,776
緑図書館	5,995	3,965	0	1,800	192	5,957
あすみが丘分館	2,844	1,674	0	1,009	0	2,683
土気図書室	294	268	0	99	0	367
小計	9,133	5,907	0	2,908	192	9,007
美浜図書館	6,359	4,867	85	1,209	43	6,204
打瀬分館	3,818	2,569	0	1,184	0	3,753
小計	10,177	7,436	85	2,393	43	9,957
図書館計	92,360	63,130	1,693	23,606	3,072	91,501
公民館図書室計	5,179	-	-	-	-	5,397
合計	97,539	-	-	-	-	96,898

※資料作成時点における概算額

## 6 所蔵資料統計

(1) 所蔵資料数の推移 (図書資料+視聴覚資料)

(点)

館名	平成 21年度	平成 22年度	平成 23年度	平成 24年度	平成25年度				対平成24年度 増(△減)
					図書	視聴覚	紙芝居	合計	
中央図書館	761,453	790,221	835,735	879,146	899,352	15,627	1,028	916,007	36,861
移動図書館	23,980	24,883	26,254	27,352	27,914	0	0	27,914	562
団体貸出	54,282	54,722	57,498	59,396	62,238	0	0	62,238	2,842
小計	839,715	869,826	919,487	965,894	989,504	15,627	1,028	1,006,159	40,265
みやこ図書館	147,105	146,704	146,756	145,014	139,679	2,769	801	143,249	△ 1,765
白旗分館	71,072	71,535	73,268	73,488	72,221	1	494	72,716	△ 772
小計	218,177	218,239	220,024	218,502	211,900	2,770	1,295	215,965	△ 2,537
花見川図書館	141,247	142,086	142,269	142,124	138,585	2,250	606	141,441	△ 683
花見川団地分館	56,763	58,107	59,749	61,315	60,858	1	153	61,012	△ 303
小計	198,010	200,193	202,018	203,439	199,443	2,251	759	202,453	△ 986
稲毛図書館	176,272	175,084	173,133	173,883	159,569	3,024	306	162,899	△ 10,984
若葉図書館	122,623	123,995	124,886	125,908	119,349	2,392	373	122,114	△ 3,794
西都賀分館	68,589	69,605	70,976	71,490	71,374	1	163	71,538	48
泉分館	33,980	35,810	37,868	39,082	40,171	5	379	40,555	1,473
小計	225,192	229,410	233,730	236,480	230,894	2,398	915	234,207	△ 2,273
緑図書館	150,287	152,441	155,666	157,304	153,755	3,065	565	157,385	81
あすみが丘分館	70,981	70,871	70,814	70,750	69,606	5	582	70,193	△ 557
土気図書室	28,563	28,857	28,708	28,575	28,426	0	204	28,630	55
小計	249,831	252,169	255,188	256,629	251,787	3,070	1,351	256,208	△ 421
美浜図書館	122,624	122,484	120,917	116,511	109,850	3,792	670	114,312	△ 2,199
打瀬分館	71,942	72,149	72,787	72,838	67,201	1	463	67,665	△ 5,173
小計	194,566	194,633	193,704	189,349	177,051	3,793	1,133	181,977	△ 7,372
図書館計	2,101,763	2,139,554	2,197,284	2,244,176	2,220,148	32,933	6,787	2,259,868	15,692
公民館図書室計	527,191	530,890	528,358	522,012	520,083	0	0	520,083	△ 1,929
合計	2,628,954	2,670,444	2,725,642	2,766,188	2,740,231	32,933	6,787	2,779,951	13,763
人口1000人当たり 図書資料数	2,745	2,773	2,834	2,874	-	-	-	2,885	10



## (2) 図書資料

## ア 図書資料数の推移

(冊)

館名	平成 21年度	平成 22年度	平成 23年度	平成 24年度	平成25年度			対平成24年度 増(△減)
					一般書	児童書	合計	
中央図書館	743,873	773,109	818,557	862,007	758,891	140,461	899,352	37,345
移動図書館	23,980	24,883	26,254	27,352	15,129	12,785	27,914	562
団体貸出	54,282	54,722	57,498	59,396	9,682	52,556	62,238	2,842
小計	822,135	852,714	902,309	948,755	783,702	205,802	989,504	40,749
みやこ図書館	143,515	143,105	143,107	141,374	108,805	30,874	139,679	△ 1,695
白旗分館	70,555	71,017	72,749	72,969	53,298	18,923	72,221	△ 748
小計	214,070	214,122	215,856	214,343	162,103	49,797	211,900	△ 2,443
花見川図書館	138,414	139,285	139,446	139,241	111,145	27,440	138,585	△ 656
花見川団地分館	56,762	58,039	59,595	61,161	44,251	16,607	60,858	△ 303
小計	195,176	197,324	199,041	200,402	155,396	44,047	199,443	△ 959
稲毛図書館	172,835	171,696	169,674	170,383	126,557	33,012	159,569	△ 10,814
若葉図書館	119,803	121,209	122,052	123,066	93,380	25,969	119,349	△ 3,717
西都賀分館	68,471	69,487	70,800	71,314	52,383	18,991	71,374	60
泉分館	33,602	35,432	37,490	38,698	31,430	8,741	40,171	1,473
小計	221,876	226,128	230,342	233,078	177,193	53,701	230,894	△ 2,184
緑図書館	146,930	149,069	151,957	153,545	119,646	34,109	153,755	210
あすみが丘分館	70,446	70,335	70,222	70,159	50,461	19,145	69,606	△ 553
土気図書室	28,359	28,652	28,477	28,344	16,497	11,929	28,426	82
小計	245,735	248,056	250,656	252,048	186,604	65,183	251,787	△ 261
美浜図書館	118,461	118,141	116,430	112,013	84,372	25,478	109,850	△ 2,163
打瀬分館	71,470	71,677	72,316	72,367	48,713	18,488	67,201	△ 5,166
小計	189,931	189,818	188,746	184,380	133,085	43,966	177,051	△ 7,329
図書館計	2,061,758	2,099,858	2,156,624	2,203,389	1,724,640	495,508	2,220,148	16,759
公民館図書室計	527,191	530,890	528,358	522,012	320,570	199,513	520,083	△ 1,929
合計	2,588,949	2,630,748	2,684,982	2,725,401	2,045,210	695,021	2,740,231	14,830
人口1000人当たり 図書資料数	2,703	2,732	2,792	2,832	-	-	2,843	12

イ 分類別図書資料数（一般書）

館名	一 般 書						
	総数	総記 〔000〕	哲学 〔100〕	歴史 〔200〕	社会科学 〔300〕	自然科学 〔400〕	技術 〔500〕
中央図書館	707,435	28,876	34,074	70,023	132,243	49,129	63,251
移動図書館	15,077	124	356	677	1,090	920	3,454
団体貸出	9,682	121	158	280	570	188	198
小計	732,194	29,121	34,588	70,980	133,903	50,237	66,903
みやこ図書館	97,385	3,964	2,530	9,017	13,801	6,935	7,923
白旗分館	50,485	1,139	1,729	4,361	5,506	3,660	4,395
小計	147,870	5,103	4,259	13,378	19,307	10,595	12,318
花見川図書館	99,213	3,727	2,916	9,010	10,153	6,195	7,312
花見川団地分館	41,784	770	1,064	3,260	3,781	3,079	3,841
小計	140,997	4,497	3,980	12,270	13,934	9,274	11,153
稲毛図書館	112,846	5,567	3,699	10,331	16,913	7,301	6,555
若葉図書館	84,741	3,790	2,770	7,754	8,477	5,070	6,020
西都賀分館	49,399	809	1,221	3,751	4,900	3,141	4,215
泉分館	29,444	505	644	2,204	2,094	1,543	3,266
小計	163,584	5,104	4,635	13,709	15,471	9,754	13,501
緑図書館	109,390	3,954	3,838	10,381	15,097	8,677	10,497
あすみが丘分館	47,858	1,375	1,468	4,142	5,397	3,284	4,777
土気図書室	15,880	150	291	957	1,000	816	1,796
小計	173,128	5,479	5,597	15,480	21,494	12,777	17,070
美浜図書館	78,914	2,468	2,628	8,134	9,754	4,861	5,742
打瀬分館	46,617	968	1,378	4,689	5,421	4,102	5,706
小計	125,531	3,436	4,006	12,823	15,175	8,963	11,448
図書館計	1,596,150	58,307	60,764	148,971	236,197	108,901	138,948
公民館図書室計	314,105	3,673	7,148	23,274	23,346	18,447	37,466
合計	1,910,255	61,980	67,912	172,245	259,543	127,348	176,414

(冊)

一 般 書							
産業 〔600〕	芸術 〔700〕	語学 〔800〕	文学 〔900〕	その他	参考内数	洋書内数	大活字本 内数
27,208	64,463	13,198	224,970	0	36,100	13,682	3,000
501	635	68	7,252	0	3	0	83
30	207	25	7,905	0	1	0	60
27,739	65,305	13,291	240,127	0	36,104	13,682	3,143
3,042	10,038	2,189	37,946	0	7,256	1,150	1,325
1,573	4,957	899	22,265	1	1,670	0	514
4,615	14,995	3,088	60,211	1	8,926	1,150	1,839
2,882	9,684	1,882	45,452	0	5,236	0	1,436
1,139	3,502	708	20,640	0	956	0	80
4,021	13,186	2,590	66,092	0	6,192	0	1,516
2,579	8,187	2,013	49,701	0	7,810	713	1,453
2,643	8,468	1,824	37,925	0	6,103	0	1,119
1,299	3,544	865	25,654	0	877	0	172
793	2,642	493	15,260	0	979	0	468
4,735	14,654	3,182	78,839	0	7,959	0	1,759
4,017	10,995	2,135	39,799	0	6,397	4	922
1,632	4,195	807	20,781	0	2,288	0	0
495	1,264	176	8,935	0	194	0	0
6,144	16,454	3,118	69,515	0	8,879	4	922
2,672	7,326	1,780	33,548	1	4,507	30	830
1,711	5,138	961	16,543	0	1,636	0	0
4,383	12,464	2,741	50,091	1	6,143	30	830
54,216	145,245	30,023	614,576	2	82,013	15,579	11,462
9,415	30,031	4,213	157,091	1	3,051	0	0
63,631	175,276	34,236	771,667	3	85,064	15,579	11,462

ウ 分類別図書資料数（児童書）

館名	児 童 書						
	総数	総記 〔000〕	哲学 〔100〕	歴史 〔200〕	社会科学 〔300〕	自然科学 〔400〕	技術 〔500〕
中央図書館	140,416	3,304	1,638	7,445	7,478	14,228	4,569
移動図書館	12,785	76	28	209	117	544	292
団体貸出	52,556	172	209	1,882	3,103	5,393	1,042
小計	205,757	3,552	1,875	9,536	10,698	20,165	5,903
みやこ図書館	30,874	468	231	1,631	1,603	4,472	1,008
白旗分館	18,923	319	155	993	888	2,624	690
小計	49,797	787	386	2,624	2,491	7,096	1,698
花見川図書館	27,440	618	228	1,835	1,241	4,015	1,172
花見川団地分館	16,607	334	137	915	828	2,247	621
小計	44,047	952	365	2,750	2,069	6,262	1,793
稲毛図書館	33,009	399	190	1,843	1,722	3,976	1,077
若葉図書館	25,969	559	188	1,561	1,332	3,376	906
西都賀分館	18,991	288	202	1,125	902	2,857	797
泉分館	8,741	169	36	392	490	1,178	303
小計	53,701	1,016	426	3,078	2,724	7,411	2,006
緑図書館	34,109	664	271	1,855	1,810	4,492	1,220
あすみが丘分館	19,145	370	208	1,145	1,033	2,786	747
土気図書室	11,929	193	129	617	510	1,727	429
小計	65,183	1,227	608	3,617	3,353	9,005	2,396
美浜図書館	25,478	589	185	1,491	1,362	3,462	792
打瀬分館	18,488	253	85	860	935	2,214	637
小計	43,966	842	270	2,351	2,297	5,676	1,429
図書館計	495,460	8,775	4,120	25,799	25,354	59,591	16,302
公民館図書室計	199,513	2,067	1,301	9,734	6,213	23,059	6,248
合計	694,973	10,842	5,421	35,533	31,567	82,650	22,550

(冊)

児 童 書								
産業 〔600〕	芸術 〔700〕	語学 〔800〕	文学 〔900〕	その他	YA内数	絵本内数	郷土内数	洋書内数
2,877	8,233	1,513	89,120	11	19,157	37,853	662	3,331
130	263	50	11,076	0	0	6,995	0	0
763	1,356	592	37,957	87	11	23,066	190	0
3,770	9,852	2,155	138,153	98	19,168	67,914	852	3,331
563	1,531	640	18,725	2	292	9,635	593	361
368	1,064	263	11,559	0	0	5,006	200	0
931	2,595	903	30,284	2	292	14,641	793	361
501	1,415	311	16,104	0	397	7,352	449	65
383	1,008	201	9,933	0	0	4,512	12	0
884	2,423	512	26,037	0	397	11,864	461	65
534	1,873	345	21,046	4	621	10,430	413	102
432	1,392	524	15,699	0	3,411	5,935	586	0
339	1,199	251	11,031	0	200	4,586	208	0
250	454	116	5,353	0	0	3,372	73	0
1,021	3,045	891	32,083	0	3,611	13,893	867	0
1,054	1,907	618	20,218	0	1,053	10,317	370	75
423	1,093	305	11,035	0	0	5,369	174	92
322	628	126	7,248	0	0	2,509	1	0
1,799	3,628	1,049	38,501	0	1,053	18,195	545	167
432	1,283	477	15,405	0	840	6,398	530	80
510	899	248	11,847	0	0	6,528	72	165
942	2,182	725	27,252	0	840	12,926	602	245
9,881	25,598	6,580	313,356	104	25,982	149,863	4,533	4,271
3,809	13,108	2,184	131,790	0	0	56,148	128	0
13,690	38,706	8,764	445,146	104	25,982	206,011	4,661	4,271

エ 分類別図書資料数（郷土資料）

館名	郷 土 資 料						
	総数	総記 〔000〕	哲学 〔100〕	歴史 〔200〕	社会科学 〔300〕	自然科学 〔400〕	技術 〔500〕
中央図書館	49,458	4,441	360	12,305	18,812	1,988	4,176
移動図書館	52	4	0	19	5	1	0
団体貸出	0	0	0	0	0	0	0
小計	49,510	4,445	360	12,324	18,817	1,989	4,176
みやこ図書館	11,420	756	52	2,062	4,790	590	1,303
白旗分館	2,813	117	41	719	951	156	352
小計	14,233	873	93	2,781	5,741	746	1,655
花見川図書館	11,932	1,022	77	2,501	4,162	562	1,234
花見川団地分館	2,467	148	18	540	915	137	304
小計	14,399	1,170	95	3,041	5,077	699	1,538
稲毛図書館	13,711	1,300	97	3,036	4,822	584	1,262
若葉図書館	8,639	663	74	2,090	2,978	371	749
西都賀分館	2,984	151	13	533	1,213	157	488
泉分館	1,986	59	7	357	918	134	285
小計	13,609	873	94	2,980	5,109	662	1,522
緑図書館	10,256	748	46	2,567	3,858	520	1,040
あすみが丘分館	2,603	142	27	602	918	129	292
土気図書室	617	32	4	229	157	47	31
小計	13,476	922	77	3,398	4,933	696	1,363
美浜図書館	5,458	324	74	1,256	1,957	309	517
打瀬分館	2,096	129	9	418	788	125	314
小計	7,554	453	83	1,674	2,745	434	831
図書館計	126,492	10,036	899	29,234	47,244	5,810	12,347
公民館図書室計	6,465	267	49	2,543	1,571	349	370
合計	132,957	10,303	948	31,777	48,815	6,159	12,717

(冊)

郷土資料				
産業 〔600〕	芸術 〔700〕	語学 〔800〕	文学 〔900〕	その他
2,753	2,538	454	1,631	0
0	2	0	21	0
0	0	0	0	0
2,753	2,540	454	1,652	0
735	587	76	469	0
129	158	16	174	0
864	745	92	643	0
823	716	203	632	0
171	109	23	102	0
994	825	226	734	0
851	746	167	846	0
495	606	51	562	0
190	116	7	116	0
93	70	5	58	0
778	792	63	736	0
672	507	29	269	0
159	142	15	177	0
24	30	2	61	0
855	679	46	507	0
401	373	32	215	0
136	96	7	74	0
537	469	39	289	0
7,632	6,796	1,087	5,407	0
259	423	34	600	0
7,891	7,219	1,121	6,007	0

## オ その他図書資料数

(点)

館名	その他図書			
	点 一	字 般	点 字 童	地 図
中 央 図 書 館	594		45	1,404
移 動 図 書 館	0		0	0
団 体 貸 出	0		0	0
小 計	594		45	1,404
み や こ 図 書 館	0		0	0
白 旗 分 館	0		0	0
小 計	0		0	0
花 見 川 図 書 館	0		0	0
花 見 川 団 地 分 館	0		0	0
小 計	0		0	0
稲 毛 図 書 館	0		0	0
若 葉 図 書 館	0		0	0
西 都 賀 分 館	0		0	0
泉 分 館	0		0	0
小 計	0		0	0
緑 図 書 館	0		0	0
あ す み が 丘 分 館	0		0	0
土 気 図 書 室	0		0	0
小 計	0		0	0
美 浜 図 書 館	0		0	0
打 瀬 分 館	0		0	0
小 計	0		0	0
図 書 館 計	594		45	1,404
公 民 館 図 書 室 計	0		0	0
合 計	594		45	1404

才 場所区分別図書資料数

館名	一般書				児童書				郷土			
	開架	閉架	自動出納	計	開架	閉架	自動出納	計	開架	閉架	自動出納	計
中央図書館	240,323	802	466,310	707,435	54,651	4,575	81,190	140,416	14,159	31,158	4,141	49,458
移動図書館	5,460	9,617	0	15,077	3,698	9,087	0	12,785	0	52	0	52
団体貸出	20	9,653	9	9,682	36	52,520	0	52,556	0	0	0	0
小計	245,803	20,072	466,319	732,194	58,385	66,182	81,190	205,757	14,159	31,210	4,141	49,510
みやこ図書館	61,992	35,393	0	97,385	18,431	12,443	0	30,874	3,548	7,872	0	11,420
白旗館	49,170	1,315	0	50,485	17,150	1,773	0	18,923	2,404	409	0	2,813
小計	111,162	36,708	0	147,870	35,581	14,216	0	49,797	5,952	8,281	0	14,233
花見川図書館	81,571	17,641	1	99,213	22,679	4,761	0	27,440	4,558	7,374	0	11,932
花見川団地分館	36,373	5,411	0	41,784	11,923	4,684	0	16,607	1,539	928	0	2,467
小計	117,944	23,052	1	140,997	34,602	9,445	0	44,047	6,097	8,302	0	14,399
稲毛図書館	66,892	45,954	0	112,846	22,832	10,177	0	33,009	6,689	7,022	0	13,711
若葉図書館	75,491	9,245	5	84,741	19,301	6,668	0	25,969	5,530	3,109	0	8,639
西都賀館	43,504	5,895	0	49,399	15,013	3,978	0	18,991	1,325	1,659	0	2,984
泉分館	23,219	6,225	0	29,444	7,563	1,178	0	8,741	1,106	880	0	1,986
小計	142,214	21,365	5	163,584	41,877	11,824	0	53,701	7,961	5,648	0	13,609
緑図書館	76,126	33,263	1	109,390	24,728	9,381	0	34,109	4,756	5,500	0	10,256
あすみが丘分館	44,239	3,619	0	47,858	15,195	3,950	0	19,145	2,293	310	0	2,603
土気室図書館	15,548	332	0	15,880	11,751	178	0	11,929	590	27	0	617
小計	135,913	37,214	1	173,128	51,674	13,509	0	65,183	7,639	5,837	0	13,476
美浜図書館	77,113	1,801	0	78,914	22,363	3,115	0	25,478	4,382	1,076	0	5,458
打瀬分館	43,611	3,006	0	46,617	16,755	1,733	0	18,488	1,210	886	0	2,096
小計	120,724	4,807	0	125,531	39,118	4,848	0	43,966	5,592	1,962	0	7,554
合計	940,652	189,172	466,326	1,596,150	284,069	130,201	81,190	495,460	54,089	68,262	4,141	126,492



(冊)

その他				合計			
開架	閉架	自動出納	計	開架	閉架	自動出納	計
1,944	3	96	2,014	311,077	36,538	551,737	899,352
0	0	0	0	9,158	18,756	0	27,914
0	0	0	0	56	62,173	9	62,238
1,944	3	96	2,014	320,291	117,467	551,746	989,504
0	0	0	0	83,971	55,708	0	139,679
0	0	0	0	68,724	3,497	0	72,221
0	0	0	0	152,695	59,205	0	211,900
0	0	0	0	108,808	29,776	1	138,585
0	0	0	0	49,835	11,023	0	60,858
0	0	0	0	158,643	40,799	1	199,443
0	3	0	0	96,413	63,156	0	159,569
0	0	0	0	100,322	19,022	5	119,349
0	0	0	0	59,842	11,532	0	71,374
0	0	0	0	31,888	8,283	0	40,171
0	0	0	0	192,052	38,837	5	230,894
0	0	0	0	105,610	48,144	1	153,755
0	0	0	0	61,727	7,879	0	69,606
0	0	0	0	27,889	537	0	28,426
0	0	0	0	195,226	56,560	1	251,787
0	0	0	0	103,858	5,992	0	109,850
0	0	0	0	61,576	5,625	0	67,201
0	0	0	0	165,434	11,617	0	177,051
1,944	6	96	2,014	1,280,754	387,641	551,753	2,220,148

カ 言語区分別書誌数

(冊)

言語	一般	児童	計
中国語	2,045	207	2,252
朝鮮語	2,202	221	2,423
英語	9,287	3,035	12,322
ドイツ語	309	83	392
フランス語	573	61	634
イタリア語	73	27	100
ロシア語	126	16	142
スペイン語	380	58	438
ポルトガル語	220	5	225
アラビア語	136	0	136
ベンガル語	49	0	49
ビルマ語	2	0	2
チェコ語	7	16	23
デンマーク語	1	7	8
オランダ語	7	3	10
エスペラント語	4	0	4
フィンランド語	0	2	2
ギリシア語	1	2	3
ヘブライ語	7	2	9
ヒンディー語	50	0	50
ハンガリー語	1	3	4
アイスランド語	0	1	1
インドネシア語	104	0	104
マライ語	1	0	1
ノルウェー語	1	3	4
ペルシア語	60	6	66
ポーランド語	1	2	3
ルーマニア語	0	2	2
シンハラ語	50	4	54
スワヒリ語	0	1	1
スウェーデン語	8	5	13
タガログ語	105	0	105
タイ語	110	18	128
トルコ語	44	2	46
ベトナム語	87	0	87
その他	10	11	21
総計	16,061	3,803	19,864

※日本語を除く

## (2) 視聴覚資料数の推移

(点)

館名	平成 21年度	平成 22年度	平成 23年度	平成 24年度	平成25年度						対平成24年度 増(△減)
					CD	カセット テープ	ビデオ	DVD	マイクロ フィルム	合計	
中央図書館	16,648	16,150	16,144	16,095	7,858	355	3,406	2,780	1,228	15,627	△ 468
みやこ図書館	2,797	2,805	2,841	2,830	1,902	801	49	17	0	2,769	△ 61
白旗分館	1	1	1	1	0	0	0	1	0	1	0
小計	2,798	2,806	2,842	2,831	1,902	801	49	18	0	2,770	△ 61
花見川図書館	2,120	2,155	2,192	2,252	2,163	3	66	18	0	2,250	△ 2
花見川団地分館	1	1	1	1	0	0	0	1	0	1	0
小計	2,121	2,156	2,193	2,253	2,163	3	66	19	0	2,251	△ 2
稲毛図書館	3,123	3,074	3,144	3,185	2,496	445	66	17	0	3,024	△ 161
若葉図書館	2,478	2,440	2,471	2,456	2,046	283	51	12	0	2,392	△ 64
西都賀分館	1	1	1	1	0	0	0	1	0	1	0
泉分館	5	5	5	5	0	0	2	3	0	5	0
小計	2,484	2,446	2,477	2,462	2,046	283	53	16	0	2,398	△ 64
緑図書館	2,885	2,902	3,172	3,217	2,820	187	49	9	0	3,065	△ 152
あすみが丘分館	5	5	5	5	0	0	3	2	0	5	0
土気図書室	0	0	0	0	0	0	0	0	0	0	0
小計	2,890	2,907	3,177	3,222	2,820	187	52	11	0	3,070	△ 152
美浜図書館	3,461	3,644	3,793	3,804	3,773	0	12	7	0	3,792	△ 12
打瀬分館	1	1	1	1	0	0	0	1	0	1	0
小計	3,462	3,645	3,794	3,805	3,773	0	12	8	0	3,793	△ 12
合計	33,526	33,184	33,771	33,853	23,058	2,074	3,704	2,869	1,228	32,933	△ 920
人口1000人当たり 視聴覚資料数	35.0	34.5	35.1	35.2	-	-	-	-	-	34.2	△ 1.0

※移動図書館、団体貸出、公民館図書室では視聴覚資料を所蔵していない

## 7 年間受入・除籍統計

### (1) 図書資料

#### ア 年間受入図書資料数の推移

(冊)

館名	平成21年度		平成22年度		平成23年度		平成24年度		平成25年度		対平成24年度 増(△減)
	受入数	うち寄贈	受入数	うち寄贈	受入数	うち寄贈	受入数	うち寄贈	受入数	うち寄贈	
中央図書館	21,067	7,241	20,491	7,594	25,008	7,071	25,793	10,334	24,898	9,610	△ 895
移動図書館	1,112	133	1,111	112	1,327	134	1,212	114	1,105	86	△ 107
団体貸出	3,687	339	782	17	1,945	419	1,158	20	2,455	1,475	1,297
小計	25,866	7,713	22,384	7,723	28,280	7,624	28,163	10,468	28,458	11,171	295
みやこ図書館	1,649	606	1,602	785	2,696	704	2,822	1,171	3,247	1,576	425
白旗分館	1,155	489	1,078	516	2,519	816	1,462	742	1,359	635	△ 103
小計	2,804	1,095	2,680	1,301	5,215	1,520	4,284	1,913	4,606	2,211	322
花見川図書館	2,242	1,605	2,426	1,656	4,660	1,902	3,515	1,737	2,658	1,090	△ 857
花見川団地分館	992	548	1,210	628	1,700	994	1,739	941	1,804	1,089	65
小計	3,234	2,153	3,636	2,284	6,360	2,896	5,254	2,678	4,462	2,179	△ 792
稲毛図書館	2,532	1,359	2,476	1,520	4,057	1,157	3,174	1,367	2,415	743	△ 759
若葉図書館	1,988	994	2,572	1,321	4,945	1,355	3,083	1,300	2,802	1,169	△ 281
西都賀分館	1,337	750	1,025	537	1,675	397	1,611	646	1,564	583	△ 47
泉分館	1,861	1,098	1,849	1,211	2,123	1,058	1,317	373	1,619	419	302
小計	5,186	2,842	5,446	3,069	8,743	2,810	6,011	2,319	5,985	2,171	△ 26
緑図書館	2,919	1,183	2,760	1,257	4,229	869	3,086	795	3,158	886	72
あすみが丘分館	1,231	496	1,148	412	2,225	531	1,456	359	1,549	388	93
土気図書室	471	409	535	449	606	235	370	229	381	190	11
小計	4,621	2,088	4,443	2,118	7,060	1,635	4,912	1,383	5,088	1,464	176
美浜図書館	3,937	2,069	4,027	1,783	6,306	1,767	4,774	1,398	4,133	962	△ 641
打瀬分館	1,256	523	1,649	568	2,724	707	3,013	1,267	2,636	1,031	△ 377
小計	5,193	2,592	5,676	2,351	9,030	2,474	7,787	2,665	6,769	1,993	△ 1,018
図書館計	49,436	19,842	46,741	20,366	68,745	20,116	59,585	22,793	57,783	21,932	△ 1,802
公民館図書室計	10,957	4,023	10,148	4,245	24,415	4,666	7,435	4,751	7,003	4,369	△ 432
合計	60,393	23,865	56,889	24,611	93,160	24,782	67,020	27,544	64,786	26,301	△ 2,234

## イ 分類別年間受入図書資料数

(冊)

館名	購 入				寄 贈				製 作 その他	受入 総数
	一般書	児童書	郷土	合 計	一般書	児童書	郷土	合計		
中央図書館	12,566	2,297	238	15,101	7,774	602	1,234	9,610	187	24,898
移動図書館	768	251	0	1,019	70	16	0	86	0	1,105
団体貸出	3	975	0	978	1,241	234	0	1,475	2	2,455
小計	13,337	3,523	238	17,098	9,085	852	1,234	11,171	189	28,458
みやこ図書館	1,312	326	31	1,669	1,304	81	191	1,576	2	3,247
白旗分館	553	164	7	724	323	185	127	635	0	1,359
小計	1,865	490	38	2,393	1,627	266	318	2,211	2	4,606
花見川図書館	1,105	411	51	1,567	699	153	238	1,090	1	2,658
花見川団地分館	575	130	10	715	845	118	126	1,089	0	1,804
小計	1,680	541	61	2,282	1,544	271	364	2,179	1	4,462
稲毛図書館	1,183	430	53	1,666	374	133	236	743	6	2,415
若葉図書館	1,025	587	20	1,632	849	72	248	1,169	1	2,802
西都賀分館	649	310	22	981	404	68	111	583	0	1,564
泉分館	902	278	19	1,199	234	77	108	419	1	1,619
小計	2,576	1,175	61	3,812	1,487	217	467	2,171	2	5,985
緑図書館	1,540	671	57	2,268	525	198	163	886	4	3,158
あすみが丘分館	782	372	5	1,159	201	84	103	388	2	1,549
土気図書室	45	146	0	191	112	67	11	190	0	381
小計	2,367	1,189	62	3,618	838	349	277	1,464	6	5,088
美浜図書館	2,298	831	42	3,171	650	125	187	962	0	4,133
打瀬分館	1,324	273	6	1,603	760	153	118	1,031	2	2,636
小計	3,622	1,104	48	4,774	1,410	278	305	1,993	2	6,769
図書館計	26,630	8,452	561	35,643	16,365	2,366	3,201	21,932	208	57,783
公民館図書室計	1,754	862	8	2,624	3,818	424	127	4,369	10	7,003
合計	28,384	9,314	569	38,267	20,183	2,790	3,328	26,301	218	64,786

ウ 年間受入その他図書資料数

(点)

館名	紙芝居			点 字			地 図			合計		
	購入	寄贈	合計	購入	寄贈	合計	購入	寄贈	合計	購入	寄贈	合計
中央図書館	22	0	22	12	8	20	14	0	14	48	8	56
移動図書館	0	0	0	0	0	0	0	0	0	0	0	0
団体貸出	0	0	0	0	0	0	0	0	0	0	0	0
小計	22	0	22	12	8	20	14	0	14	48	8	56
みやこ図書館	0	0	0	0	0	0	0	0	0	0	0	0
白旗分館	0	0	0	0	0	0	0	0	0	0	0	0
小計	0	0	0	0	0	0	0	0	0	0	0	0
花見川図書館	0	0	0	0	0	0	0	0	0	0	0	0
花見川団地分館	0	0	0	0	0	0	0	0	0	0	0	0
小計	0	0	0	0	0	0	0	0	0	0	0	0
稲毛図書館	0	2	2	1	0	1	0	0	0	1	2	3
若葉図書館	0	0	0	0	0	0	0	0	0	0	0	0
西都賀分館	0	0	0	0	0	0	0	0	0	0	0	0
泉分館	0	0	0	0	0	0	0	0	0	0	0	0
小計	0	0	0	0	0	0	0	0	0	0	0	0
緑図書館	0	1	1	0	0	0	0	0	0	0	1	1
あすみが丘分館	0	0	0	0	0	0	0	0	0	0	0	0
土気図書室	0	0	0	0	0	0	0	0	0	0	0	0
小計	0	1	1	0	0	0	0	0	0	0	1	1
美浜図書館	0	0	0	0	0	0	0	0	0	0	0	0
打瀬分館	0	0	0	0	0	0	0	0	0	0	0	0
小計	0	0	0	0	0	0	0	0	0	0	0	0
図書館計	22	3	25	13	8	21	14	0	14	49	11	60
公民館図書室計	0	0	0	0	0	0	0	0	0	0	0	0
合計	22	3	25	13	8	21	14	0	14	49	11	60

エ 保管替図書資料数

△減(冊)

館名	保管替				
	一般書	児童書	郷土	紙芝居	合計
中央図書館	16,843	1,063	292	0	18,198
移動図書館	△ 361	△ 7	0	0	△ 368
団体貸出	439	24	0	0	463
小計	16,921	1,080	292	0	18,293
みやこ図書館	△ 1,190	△ 183	△ 18	0	△ 1,391
白旗分館	△ 54	2	△ 37	0	△ 89
小計	△ 1,244	△ 181	△ 55	0	△ 1,480
花見川図書館	△ 1,227	△ 134	△ 62	0	△ 1,423
花見川団地分館	△ 12	4	△ 92	0	△ 100
小計	△ 1,239	△ 130	△ 154	0	△ 1,523
稲毛図書館	△ 3,502	3	△ 52	0	△ 3,551
若葉図書館	△ 2,454	1	△ 24	0	△ 2,477
西都賀分館	△ 451	△ 63	8	0	△ 506
泉分館	△ 8	△ 3	0	0	△ 11
小計	△ 2,913	△ 65	△ 16	0	△ 2,994
緑図書館	△ 700	8	△ 1	27	△ 666
あすみが丘分館	△ 583	△ 229	1	0	△ 811
土気図書室	△ 6	5	0	△ 27	△ 28
小計	△ 1,289	△ 216	0	0	△ 1,505
美浜図書館	△ 846	△ 7	△ 23	0	△ 876
打瀬分館	△ 4,709	△ 427	8	0	△ 5,128
小計	△ 5,555	△ 434	△ 15	0	△ 6,004
図書館計	1,179	57	0	0	1,236
公民館図書室計	△ 1,179	△ 57	0	0	△ 1,236
合計	0	0	0	0	0

才 年間除籍図書資料数

(冊)

館名	除 籍							合計
	亡失除籍 (※)	破損除籍	汚損除籍	利用減除籍	雑誌除籍	部数超過	部数更正	
中央図書館	4,057	246	1,194	303	2	89	16	5,907
移動図書館	128	0	0	52	0	0	0	180
団体貸出	13	38	40	12	0	0	0	103
小計	4,198	284	1,234	367	2	89	16	6,190
みやこ図書館	1,712	530	971	291	0	0	9	3,513
白旗分館	1,857	20	74	67	0	0	31	2,049
小計	3,569	550	1,045	358	0	0	40	5,562
花見川図書館	791	24	873	183	0	76	2	1,949
花見川団地分館	694	11	469	736	2	101	13	2,026
小計	1,485	35	1,342	919	2	177	15	3,975
稲毛図書館	4,697	735	4,150	145	0	16	0	9,743
若葉図書館	1,169	45	856	884	7	991	110	4,062
西都賀分館	371	24	314	310	0	0	0	1,019
泉分館	13	4	92	28	0	0	0	137
小計	1,553	73	1,262	1,222	7	991	110	5,218
緑図書館	1,162	114	810	206	0	4	1	2,297
あすみが丘分館	577	51	396	276	0	0	0	1,300
土気図書室	164	1	47	42	33	0	0	287
小計	1,903	166	1,253	524	33	4	1	3,884
美浜図書館	2,839	552	675	1,415	0	11	0	5,492
打瀬分館	371	194	1,582	547	0	0	0	2,694
小計	3,210	746	2,257	1,962	0	11	0	8,186
図書館計	20,615	2,589	12,543	5,497	44	1,288	182	42,758
公民館図書室計	2,843	391	1,275	3,215	11	1	0	7,736
合計	23,458	2,980	13,818	8,712	55	1,289	182	50,494

※亡失除籍は3年間不明資料及び長期延滞資料の一括整理（平成25年度より実施）により除籍となった資料を含む

## (2) 視聴覚資料

## ア 年間受入視聴覚資料数

(点)

館名	CD			カセットテープ			ビデオ			DVD			マイクロフィルム			その他			合計		
	購入	寄贈	合計	購入	寄贈	合計	購入	寄贈	合計	購入	寄贈	合計	購入	寄贈	合計	購入	寄贈	合計	購入	寄贈	合計
中央図書館	107	144	251	0	0	0	0	0	0	148	24	172	0	0	0	0	0	0	255	168	423
みやこ図書館	6	44	50	0	0	0	0	0	0	0	0	0	0	0	0	0	0	0	6	44	50
花見川図書館	17	12	29	0	0	0	0	0	0	0	2	2	0	0	0	0	0	0	17	14	31
稲毛図書館	5	22	27	0	0	0	0	0	0	0	3	3	0	0	0	0	10	10	5	35	40
若葉図書館	5	5	10	1	0	1	0	0	0	0	3	3	0	0	0	0	0	0	6	8	14
緑図書館	3	37	40	0	0	0	0	0	0	4	1	5	0	0	0	0	0	0	7	38	45
美浜図書館	39	29	68	0	0	0	0	0	0	0	1	1	0	0	0	0	0	0	39	30	69
合計	182	293	475	1	0	1	0	0	0	152	34	186	0	0	0	0	10	10	335	337	672

## イ 年間除籍視聴覚資料数

(点)

館名	除 籍							合計
	CD	カセットテープ	ビデオ	DVD	マイクロフィルム	その他		
中央図書館	158	2	689	96	0	3	948	
みやこ図書館	96	15	1	0	0	0	112	
花見川図書館	34	0	0	0	0	0	34	
稲毛図書館	193	3	1	0	0	0	197	
若葉図書館	77	6	0	0	0	0	83	
緑図書館	193	3	1	0	0	0	197	
美浜図書館	78	0	0	0	0	0	78	
合計	829	29	692	96	0	3	1,649	



## (3) 逐次刊行物受入数

(紙) または (誌)

館名	新聞 (うち外国紙)			雑誌 (うち外国誌)		
	購入	寄贈	計	購入	寄贈	計
中央図書館	90 (6)	27 (0)	117 (6)	598 (16)	161 (0)	759 (16)
移動図書館	0 (0)	0 (0)	0 (0)	7 (0)	0 (0)	7 (0)
小計	90 (6)	27 (0)	117 (6)	605 (16)	161 (0)	766 (16)
みやこ図書館	10 (1)	0 (0)	10 (1)	96 (1)	18 (0)	114 (1)
白旗分館	6 (0)	0 (0)	6 (0)	40 (0)	18 (0)	58 (0)
小計	16 (1)	0 (0)	16 (1)	136 (1)	36 (0)	172 (1)
花見川図書館	9 (1)	0 (0)	9 (1)	83 (0)	62 (0)	145 (0)
花見川団地分館	5 (0)	0 (0)	5 (0)	46 (0)	17 (0)	63 (0)
小計	14 (1)	0 (0)	14 (1)	129 (0)	79 (0)	208 (0)
稲毛図書館	9 (1)	0 (0)	9 (1)	92 (1)	47 (0)	139 (1)
若葉図書館	11 (1)	0 (0)	11 (1)	90 (1)	28 (0)	118 (1)
西都賀分館	6 (0)	0 (0)	6 (0)	54 (0)	1 (0)	55 (0)
泉分館	5 (0)	0 (0)	5 (0)	40 (0)	5 (0)	45 (0)
小計	22 (1)	0 (0)	22 (1)	184 (1)	34 (0)	218 (1)
緑図書館	12 (1)	0 (0)	12 (1)	130 (1)	58 (0)	188 (1)
あすみが丘分館	9 (0)	0 (0)	9 (0)	57 (0)	9 (0)	66 (0)
土気図書室	0 (0)	0 (0)	0 (0)	14 (0)	0 (0)	14 (0)
小計	21 (1)	0 (0)	21 (1)	201 (1)	67 (0)	268 (1)
美浜図書館	10 (1)	0 (0)	10 (1)	77 (0)	33 (0)	110 (0)
打瀬分館	10 (1)	0 (0)	10 (1)	73 (1)	18 (0)	91 (1)
小計	20 (2)	0 (0)	20 (2)	150 (1)	51 (0)	201 (1)
図書館計	192 (13)	27 (0)	219 (13)	1,497 (21)	475 (0)	1,972 (21)
公民館図書室計	— —	— —	21 (0)	— —	— —	123 (0)
合計	192 (13)	27 (0)	240 (13)	1,497 (21)	475 (0)	2,095 (21)

※公民館図書室は合計のみ掲載

## 8 資料貸出統計

(1) 所蔵資料貸出点数の推移 (図書資料+視聴覚資料+逐次刊行物)

(点)

館名	平成 21年度	平成 22年度	平成 23年度	平成 24年度	平成25年度			
					図書資料	視聴覚資料	合計	1日平均
中央図書館	1,451,211	1,400,880	1,362,951	1,292,302	1,111,203	106,989	1,218,192	4,186
移動図書館	71,484	70,839	72,995	67,767	61,448	0	61,448	263
団体貸出	19,606	20,731	23,094	23,389	24,016	0	24,016	139
小計	1,542,301	1,492,450	1,459,040	1,383,458	1,196,667	106,989	1,303,656	4,588
みやこ図書館	215,297	204,980	204,771	198,181	193,638	8,075	201,713	718
白旗分館	194,375	189,869	203,308	192,172	179,272	4,841	184,113	655
小計	409,672	394,849	408,079	390,353	372,910	12,916	385,826	1,373
花見川図書館	162,221	158,893	159,038	152,645	136,935	7,203	144,138	513
花見川団地分館	158,727	149,817	145,062	135,230	123,998	3,222	127,220	453
小計	320,948	308,710	304,100	287,875	260,933	10,425	271,358	966
稲毛図書館	446,970	436,811	425,090	409,433	364,272	17,307	381,579	1,358
若葉図書館	222,506	211,879	204,512	197,626	179,347	12,776	192,123	684
西都賀分館	127,488	127,399	132,949	129,089	118,718	3,286	122,004	434
泉分館	47,219	47,323	48,027	42,068	41,618	558	42,176	150
小計	397,213	386,601	385,488	368,783	339,683	16,620	356,303	1,268
緑図書館	454,383	444,869	424,077	415,583	390,103	17,230	407,333	1,450
あすみが丘分館	208,526	201,461	190,303	181,392	175,433	3,482	178,915	637
土気図書室	11,786	11,570	13,276	12,469	13,756	402	14,158	98
小計	674,695	657,900	627,656	609,444	579,292	21,114	600,406	2,185
美浜図書館	463,421	473,298	477,498	479,057	452,060	24,654	476,714	1,696
打瀬分館	432,059	396,018	375,873	346,947	323,024	6,089	329,113	1,171
小計	895,480	869,316	853,371	826,004	775,084	30,743	805,827	2,867
図書館計	4,687,279	4,546,637	4,462,824	4,275,350	3,888,841	216,114	4,104,955	14,605
公民館図書室計	1,065,107	1,006,866	1,058,873	1,023,753	944,802	28,320	973,122	2,837
合計	5,752,386	5,553,503	5,521,697	5,299,103	4,833,643	244,434	5,078,077	17,442

※1日平均は、合計貸出数を開館日数で割って算出したもの。

## (2) 図書資料

## ア 図書資料貸出冊数の推移（逐次刊行物を含む）

(冊)

館名	平成 21年度	平成 22年度	平成 23年度	平成 24年度	平成25年度			
					一般書	児童書	合計	1日平均
中央図書館	1,290,231	1,253,679	1,227,157	1,168,820	801,983	309,220	1,111,203	3,819
移動図書館	71,484	70,839	72,995	67,767	36,799	24,649	61,448	263
団体貸出	19,606	20,731	23,094	23,389	20	23,996	24,016	139
小計	1,381,321	1,345,249	1,323,246	1,259,976	838,802	357,865	1,196,667	4,221
みやこ図書館	202,759	193,366	193,437	188,710	137,257	56,381	193,638	689
白旗分館	188,739	184,887	197,262	186,670	114,908	64,364	179,272	638
小計	391,498	378,253	390,699	375,380	252,165	120,745	372,910	1,327
花見川図書館	152,460	150,166	150,003	143,877	103,676	33,259	136,935	487
花見川団地分館	154,975	146,751	141,693	131,619	99,520	24,478	123,998	441
小計	307,435	296,917	291,696	275,496	203,196	57,737	260,933	928
稲毛図書館	424,811	415,576	406,075	390,340	241,803	122,469	364,272	1,296
若葉図書館	205,670	196,511	189,176	183,569	135,634	43,713	179,347	638
西都賀分館	124,170	123,355	128,169	125,498	83,083	35,635	118,718	422
泉分館	46,363	46,496	47,288	41,221	30,589	11,029	41,618	148
小計	376,203	366,362	364,633	350,288	249,306	90,377	339,683	1,208
緑図書館	432,188	425,386	405,052	396,012	248,708	141,395	390,103	1,388
あすみが丘分館	203,564	197,609	186,495	177,492	121,243	54,190	175,433	624
土気図書室	11,471	11,065	12,827	12,181	8,378	5,378	13,756	96
小計	647,223	634,060	604,374	585,685	378,329	200,963	579,292	2,108
美浜図書館	431,551	441,394	447,794	452,143	336,638	115,422	452,060	1,609
打瀬分館	423,289	388,292	369,191	341,032	214,237	108,787	323,024	1,150
小計	854,840	829,686	816,985	793,175	550,875	224,209	775,084	2,759
図書館計	4,383,331	4,266,103	4,197,708	4,030,340	2,714,476	1,174,365	3,888,841	13,847
公民館図書室計	1,035,648	980,022	1,033,812	994,998	581,037	363,765	944,802	2,755
合計	5,418,979	5,246,125	5,231,520	5,025,338	3,295,513	1,538,130	4,833,643	16,602

※合計は、分類別図書貸出数（一般書＋児童書＋郷土資料＋その他）と同じ。

イ 分類別図書貸出数（一般書）

館名	一 般 書						
	総数	総記 〔000〕	哲学 〔100〕	歴史 〔200〕	社会科学 〔300〕	自然科学 〔400〕	技術 〔500〕
中央図書館	715,120	14,474	37,751	77,816	95,012	48,070	84,491
移動図書館	35,752	133	426	1,186	1,444	1,415	7,285
団体貸出	20	0	0	0	8	0	0
小計	750,892	14,607	38,177	79,002	96,464	49,485	91,776
みやこ図書館	121,098	778	3,735	9,155	7,433	5,857	11,867
白旗分館	104,297	972	3,196	7,493	7,773	5,512	11,859
小計	225,395	1,750	6,931	16,648	15,206	11,369	23,726
花見川図書館	91,107	904	2,373	7,111	5,124	3,440	6,515
花見川団地分館	91,319	817	2,387	5,953	5,290	4,263	6,832
小計	182,426	1,721	4,760	13,064	10,414	7,703	13,347
稲毛図書館	216,297	1,899	7,864	14,972	15,079	9,614	20,568
若葉図書館	120,836	1,123	2,993	8,947	6,901	5,522	12,188
西都賀分館	72,186	792	2,414	6,002	5,300	3,260	6,892
泉分館	27,435	314	612	2,110	1,190	1,238	3,810
小計	220,457	2,229	6,019	17,059	13,391	10,020	22,890
緑図書館	215,952	2,211	8,148	16,424	18,482	13,229	27,874
あすみが丘分館	109,275	1,060	3,280	9,280	7,886	5,467	13,856
土気図書室	7,198	77	203	485	344	194	717
小計	332,425	3,348	11,631	26,189	26,712	18,890	42,447
美浜図書館	308,795	3,633	10,492	24,349	21,165	12,515	30,419
打瀬分館	194,628	2,487	6,682	16,903	18,653	10,614	30,597
小計	503,423	6,120	17,174	41,252	39,818	23,129	61,016
図書館計	2,431,315	31,674	92,556	208,186	217,084	130,210	275,770
公民館図書室計	535,544	5,258	18,318	37,763	33,250	24,772	56,657
合計	2,966,859	36,932	110,874	245,949	250,334	154,982	332,427

(冊)

一 般 書					
産業 〔600〕	芸術 〔700〕	語学 〔800〕	文学 〔900〕	その他	洋書内数
24,766	66,201	14,746	251,790	3	5,056
795	1,174	120	21,774	0	1
0	1	0	11	0	0
25,561	67,376	14,866	273,575	3	5,057
2,217	8,464	1,388	70,200	4	139
1,974	9,207	1,433	54,877	1	42
4,191	17,671	2,821	125,077	5	181
1,925	8,945	803	53,965	2	33
1,637	4,696	843	58,588	13	28
3,562	13,641	1,646	112,553	15	61
3,997	15,315	3,400	123,587	2	732
2,431	7,474	1,192	72,065	0	84
1,643	4,294	764	40,823	2	78
847	3,194	196	13,924	0	9
4,921	14,962	2,152	126,812	2	171
6,602	16,171	2,880	103,929	2	174
2,883	7,421	1,363	56,776	3	61
264	498	80	4,336	0	1
9,749	24,090	4,323	165,041	5	236
5,612	23,006	4,107	173,496	1	326
5,372	16,036	3,703	83,580	1	289
10,984	39,042	7,810	257,076	2	615
62,965	192,097	37,018	1,183,721	34	7,053
11,817	48,740	5,980	292,971	18	467
74,782	240,837	42,998	1,476,692	52	7,520

ウ 分類別図書貸出数（児童書）

館名	児 童 書						
	総数	総記 〔000〕	哲学 〔100〕	歴史 〔200〕	社会科学 〔300〕	自然科学 〔400〕	技術 〔500〕
中央図書館	297,942	1,728	2,334	8,160	7,363	20,502	8,916
移動図書館	24,628	293	99	554	271	1,495	848
団体貸出	23,996	76	95	1,066	2,133	3,039	1,243
小計	346,566	2,097	2,528	9,780	9,767	25,036	11,007
みやこ図書館	53,392	250	351	1,078	1,076	4,775	1,579
白旗分館	60,842	284	517	1,608	932	4,146	1,699
小計	114,234	534	868	2,686	2,008	8,921	3,278
花見川図書館	31,082	114	161	838	597	1,930	701
花見川団地分館	22,794	93	127	492	382	2,252	895
小計	53,876	207	288	1,330	979	4,182	1,596
稲毛図書館	117,203	387	901	2,331	1,897	7,135	2,588
若葉図書館	40,246	173	200	747	771	3,429	1,250
西都賀分館	34,202	91	233	606	575	2,566	985
泉分館	10,366	54	48	124	251	766	167
小計	84,814	318	481	1,477	1,597	6,761	2,402
緑図書館	133,150	342	721	1,982	2,073	9,579	2,583
あすみが丘分館	51,285	220	329	1,307	873	4,035	1,371
土気図書室	5,170	39	32	88	51	504	178
小計	189,605	601	1,082	3,377	2,997	14,118	4,132
美浜図書館	109,740	680	661	2,493	2,057	9,048	2,623
打瀬分館	104,670	262	362	2,225	1,671	7,493	2,335
小計	214,410	942	1,023	4,718	3,728	16,541	4,958
図書館計	1,120,708	5,086	7,171	25,699	22,973	82,694	29,961
公民館図書室計	360,122	2,183	2,298	14,547	4,596	20,967	5,114
合計	1,480,830	7,269	9,469	40,246	27,569	103,661	35,075

(冊)

児 童 書								
産業 〔600〕	芸術 〔700〕	語学 〔800〕	文学 〔900〕	その他	YA内数	絵本内数	郷土内数	洋書内数
3,657	23,361	2,408	219,513	0	51,194	110,506	327	3,384
341	930	253	19,544	0	73	13,070	0	2
605	610	211	14,918	0	0	10,540	20	0
4,603	24,901	2,872	253,975	0	51,267	134,116	347	3,386
1,208	3,001	429	39,645	0	2,082	25,091	50	173
1,002	3,299	490	46,865	0	2,028	26,744	72	57
2,210	6,300	919	86,510	0	4,110	51,835	122	230
500	1,758	186	24,297	0	1,543	15,643	26	18
544	1,513	107	16,389	0	902	9,996	7	12
1,044	3,271	293	40,686	0	2,445	25,639	33	30
1,986	7,680	600	91,697	1	6,086	56,514	99	390
684	2,251	163	30,576	2	6,351	18,073	58	14
646	2,560	126	25,814	0	1,091	17,324	38	11
210	612	64	8,070	0	189	5,438	23	4
1,540	5,423	353	64,460	2	7,631	40,835	119	29
3,089	7,260	1,121	104,398	2	9,752	66,710	97	306
901	2,827	304	39,118	0	1,311	24,598	78	160
134	306	30	3,808	0	53	2,635	1	1
4,124	10,393	1,455	147,324	2	11,116	93,943	176	467
1,594	5,910	622	84,052	0	10,547	49,752	95	383
1,658	5,671	768	82,225	0	2,762	50,051	23	831
3,252	11,581	1,390	166,277	0	13,309	99,803	118	1,214
18,759	69,549	7,882	850,929	5	95,964	502,685	1,014	5,746
5,590	33,381	2,462	268,983	1	11,627	159,936	82	243
24,349	102,930	10,344	1,119,912	6	107,591	662,621	1,096	5,989

エ 分類別図書貸出数（郷土資料）

館名	郷 土 資 料									
	総数	総記 〔000〕	哲学 〔100〕	歴史 〔200〕	社会科学 〔300〕	自然科学 〔400〕	技術 〔500〕	産業 〔600〕	芸術 〔700〕	語学 〔800〕
中央図書館	3,254	124	32	1,648	506	155	303	283	113	5
移動図書館	8	0	0	2	1	0	0	2	1	0
団体貸出	0	0	0	0	0	0	0	0	0	0
小計	3,262	124	32	1,650	507	155	303	285	114	5
みやこ図書館	1,292	47	6	666	125	53	169	74	64	2
白旗分館	498	35	7	203	63	47	80	35	18	2
小計	1,790	82	13	869	188	100	249	109	82	4
花見川図書館	890	5	19	584	63	32	45	62	60	4
花見川団地分館	523	8	10	265	29	26	49	92	30	1
小計	1,413	13	29	849	92	58	94	154	90	5
稲毛図書館	1,208	56	25	598	114	62	58	134	70	6
若葉図書館	591	10	31	370	42	30	39	28	28	0
西都賀分館	761	56	10	456	41	33	81	49	20	3
泉分館	279	2	1	157	16	1	36	40	18	0
小計	1,631	68	42	983	99	64	156	117	66	3
緑図書館	1,641	12	14	1,002	127	46	247	88	85	5
あすみが丘分館	1,074	4	12	762	33	40	97	49	34	1
土気図書室	33	0	1	18	4	3	4	1	0	0
小計	2,748	16	27	1,782	164	89	348	138	119	6
美浜図書館	1,935	50	30	1,074	114	54	428	108	41	3
打瀬分館	777	1	0	483	103	13	95	46	25	1
小計	2,712	51	30	1,557	217	67	523	154	66	4
図書館計	14,764	410	198	8,288	1,381	595	1,731	1,091	607	33
公民館図書室計	2,762	42	19	1,657	395	87	254	121	103	7
合計	17,526	452	217	9,945	1,776	682	1,985	1,212	710	40



(冊)

## オ 分類別図書貸出数（その他）

郷土資料		その他図書								
文学 〔900〕	その他	総数	紙芝居	点 一 字 般	点 児 字 童	地 図	雑 誌		相 互 貸 借	録 音 資 料
							一 般	児 童		
85	0	94,889	7,328	20	26	0	80,825	3,926	2,404	360
2	0	1,060	0	0	1	0	1,039	20	0	0
0	0	0	0	0	0	0	0	0	0	0
87	0	95,949	7,328	20	27	0	81,864	3,946	2,404	360
86	0	17,856	1,236	0	0	0	14,664	1,753	123	80
8	0	13,635	1,618	0	0	0	9,836	1,904	277	0
94	0	31,491	2,854	0	0	0	24,500	3,657	400	80
16	0	13,856	1,242	0	0	0	11,529	935	150	0
13	0	9,362	712	0	0	0	7,438	972	240	0
29	0	23,218	1,954	0	0	0	18,967	1,907	390	0
85	0	29,564	2,213	0	0	0	23,669	3,053	629	0
13	0	17,678	2,172	0	0	0	13,858	1,299	193	156
12	0	11,569	1,017	0	0	0	9,922	416	214	0
8	0	3,538	414	0	0	0	2,872	249	3	0
33	0	32,785	3,603	0	0	0	26,652	1,964	410	156
15	0	39,360	3,206	0	1	0	30,946	5,038	169	0
42	0	13,799	1,917	0	0	0	10,736	988	158	0
2	0	1,355	131	0	0	0	1,102	77	45	0
59	0	54,514	5,254	0	1	0	42,784	6,103	372	0
33	0	31,590	3,239	0	1	0	25,391	2,442	517	0
10	0	22,949	2,626	0	1	0	18,638	1,490	194	0
43	0	54,539	5,865	0	2	0	44,029	3,932	711	0
430	0	322,060	29,071	20	30	0	262,465	24,562	5,316	596
77	0	46,374	1,544	0	1	0	41,740	2,098	771	220
507	0	368,434	30,615	20	31	0	304,205	26,660	6,087	816

## (2) 視聴覚資料貸出数の推移

(点)

区 分	平成 21年度	平成 22年度	平成 23年度	平成 24年度	平成 25 年 度						
					CD	カセットテープ	ビデオテープ	DVD	その他	合計	1日平均
中央図書館	160,980	147,201	135,794	123,482	62,836	390	7,634	33,414	2,715	106,989	368
みやこ図書館	12,538	11,614	11,334	9,471	6,924	335	98	562	156	8,075	29
白旗分館	5,636	4,982	6,046	5,502	3,840	34	170	754	43	4,841	17
小計	18,174	16,596	17,380	14,973	10,764	369	268	1,316	199	12,916	46
花見川図書館	9,761	8,727	9,035	8,768	6,504	40	22	607	30	7,203	26
花見川団地分館	3,752	3,066	3,369	3,611	2,359	8	46	792	17	3,222	11
小計	13,513	11,793	12,404	12,379	8,863	48	68	1,399	47	10,425	37
稲毛図書館	22,159	21,235	19,015	19,093	15,529	423	86	1,152	117	17,307	62
若葉図書館	16,836	15,368	15,336	14,057	11,859	103	114	674	26	12,776	45
西都賀分館	3,318	4,044	4,780	3,591	2,638	4	91	519	34	3,286	12
泉分館	856	827	739	847	406	4	24	123	1	558	2
小計	21,010	20,239	20,855	18,495	14,903	111	229	1,316	61	16,620	59
緑図書館	22,195	19,483	19,025	19,571	14,899	211	139	1,147	834	17,230	61
あすみが丘分館	4,962	3,852	3,808	3,900	2,370	13	135	925	39	3,482	12
土気図書室	315	505	449	288	247	63	9	83	0	402	3
小計	27,472	23,840	23,282	23,759	17,516	287	283	2,155	873	21,114	76
美浜図書館	31,870	31,904	29,704	26,914	22,260	38	165	2,058	133	24,654	88
打瀬分館	8,770	7,726	6,682	5,915	4,887	19	95	1,023	65	6,089	22
小計	40,640	39,630	36,386	32,829	27,147	57	260	3,081	198	30,743	110
図書館計	303,948	280,534	265,116	245,010	157,558	1,685	8,828	43,833	4,210	216,114	758
公民館図書室計	29,459	26,844	25,061	28,755	21,724	108	922	5,092	474	28,320	83
合計	333,407	307,378	290,177	273,765	179,282	1,793	9,750	48,925	4,684	244,434	841

※1日平均は合計貸出数を開館日数で割って算出したもの。

## (3) 相互貸借

## ア 所蔵資料相互貸借冊数統計

(点)

貸出窓口 所蔵館	中央	移動	団体	みやこ	白旗	花見川	花団地	稲毛	若葉	西都賀	泉	緑	あすみ	土気	美浜	打瀬
中央	1,133,047	1,366	0	13,000	17,529	9,174	9,386	31,017	11,605	11,675	1,786	26,787	14,883	1,182	38,837	29,257
移動	99	56,628	0	48	27	55	26	101	15	14	9	21	19	0	48	30
団体	1	0	24,454	0	0	0	0	0	1	0	0	0	0	0	0	0
みやこ	7,569	519	0	165,180	4,267	988	894	3,287	1,368	1,348	207	3,662	1,968	458	6,792	5,395
白旗	4,165	262	0	1,950	131,606	472	477	1,846	604	756	119	2,103	1,148	156	3,628	3,260
花見川	6,652	302	0	2,702	3,363	116,395	2,599	3,242	1,223	1,223	193	3,216	1,843	333	6,094	4,612
花団地	3,291	177	0	1,163	1,807	1,512	100,000	1,701	606	710	139	1,899	942	119	3,298	2,390
稲毛	6,343	213	0	1,769	2,566	1,796	1,768	289,181	1,278	1,383	182	3,266	1,767	211	5,582	3,954
若葉	5,709	167	0	1,753	2,502	1,435	1,393	6,169	160,446	3,146	573	3,054	1,651	133	4,817	3,682
西都賀	2,302	86	0	653	866	635	559	2,399	1,384	85,461	190	1,192	664	51	1,969	1,449
泉	3,189	139	0	1,061	1,429	953	809	3,493	1,640	1,799	36,529	1,914	1,029	102	3,211	2,320
緑	6,760	185	0	1,986	2,901	1,545	1,521	5,586	2,318	2,707	403	327,917	5,057	241	5,691	4,294
あすみ	2,278	123	0	656	965	557	572	2,211	798	892	145	4,538	133,663	149	2,234	1,691
土気	364	12	0	100	167	76	65	281	88	118	21	278	161	10,091	348	291
美浜	9,574	224	0	2,355	3,201	1,864	1,821	6,534	2,468	2,664	408	7,851	4,098	258	362,703	11,888
打瀬	4,114	121	0	963	1,540	801	774	3,105	985	1,192	200	3,762	1,830	97	7,992	235,027
生浜	1,282	57	0	573	724	109	109	471	170	191	27	606	309	33	1,217	891
幕張	921	47	0	296	403	405	376	500	162	220	27	584	276	37	950	725
検見川	777	49	0	324	446	317	238	407	117	141	19	396	230	37	697	606
さつき	904	34	0	319	460	283	224	372	112	147	26	484	247	34	828	610
長作	1,155	33	0	299	553	276	278	471	123	147	59	701	299	18	885	839
朝日丘	901	40	0	298	430	354	229	448	106	167	23	517	270	29	904	682
千草台	1,721	95	0	426	839	557	371	2,429	271	257	95	832	565	38	1,312	1,159
草野	773	48	0	214	331	210	169	947	103	134	9	378	188	18	666	494
山王	637	28	0	204	281	188	132	1,175	127	124	25	382	183	11	667	462
都賀	1,085	50	0	338	449	333	221	2,273	151	264	39	695	365	27	947	808
緑が丘	558	20	0	192	294	222	139	1,397	92	148	22	355	153	21	561	466
更科	686	20	0	236	322	204	128	653	433	471	79	475	246	17	742	620
大宮	996	47	0	304	370	220	184	922	435	507	73	536	306	16	780	606
みつわ	1,277	43	0	341	480	290	247	1,413	449	772	89	650	381	36	1,123	928
若松	708	36	0	187	361	158	162	834	298	444	61	413	252	20	528	515
桜木	2,213	116	0	641	1,020	755	496	2,660	851	1,214	174	1,327	786	54	2,178	1,607
誉田	556	18	0	197	196	130	105	653	205	240	40	1,746	687	10	475	410
越智	474	6	0	154	174	123	88	458	147	233	27	1,257	670	13	512	342
幕張西	765	42	0	217	247	167	122	675	262	204	42	745	417	19	1,740	2,065
磯辺	592	37	0	157	231	137	93	618	149	235	40	1,142	366	23	1,532	1,890
幸町	1,351	58	0	334	489	292	205	1,030	341	442	73	1,484	838	21	3,709	2,654
その他	2,403	0	0	123	277	150	240	620	192	214	3	168	158	45	517	194
計	1,218,192	61,448	24,454	201,713	184,113	144,138	127,220	381,579	192,123	122,004	42,176	407,333	178,915	14,158	476,714	329,113
自館を除く 合計	85,145	4,820	0	36,533	52,507	27,743	27,220	92,398	31,677	36,543	5,647	79,416	45,252	4,067	114,011	94,086

※「その他」は、千葉県立図書館及び千葉市外の機関から借り受けた冊数の合計。

(点)

貸出窓口 所蔵館																	
	生 浜	幕 張	検見川	さつき	長 作	朝日丘	千草台	草 野	山 王	都 賀	緑が丘	更 科	大 宮	みつわ	若 松	桜 木	
中 央	4,053	15,263	8,123	5,313	3,144	7,567	3,223	5,324	2,604	4,419	5,905	377	3,620	8,365	2,977	2,892	
移 動	3	29	9	33	11	11	4	23	1	6	33	9	7	25	5	6	
団 体	0	0	0	0	0	0	0	0	0	0	0	0	0	0	0	0	
みやこ	886	1,638	845	612	361	921	382	643	235	366	657	70	457	945	334	345	
白 旗	841	833	508	321	143	437	220	365	134	261	408	31	172	572	202	177	
花見川	780	4,959	2,606	2,168	763	2,862	366	589	276	364	657	79	582	894	297	293	
花団地	518	2,140	1,148	897	377	1,174	187	323	138	207	373	41	187	486	173	152	
稲 毛	552	2,794	1,560	991	496	1,498	1,029	2,076	595	1,189	2,098	71	546	857	368	267	
若 葉	439	2,421	1,129	922	389	1,126	773	1,139	371	725	1,091	225	1,089	2,632	968	772	
西都賀	205	909	498	390	147	495	273	461	225	332	568	83	352	1,069	386	280	
泉	471	1,538	696	565	278	789	557	625	269	412	868	143	437	1,347	548	355	
緑	643	2,524	1,297	958	492	1,257	661	972	438	675	1,183	116	886	1,698	690	499	
あすみ	253	939	519	392	224	545	280	351	147	229	449	68	234	653	236	200	
土 気	56	135	73	58	33	68	20	67	24	49	60	8	41	81	32	27	
美 浜	579	3,402	1,665	1,065	558	1,589	648	1,063	457	809	1,174	109	891	1,678	634	622	
打 瀬	300	1,616	762	466	334	746	358	488	241	342	589	49	296	840	327	248	
生 浜	29,506	210	107	80	45	75	52	109	34	62	96	14	57	124	46	40	
幕 張	99	47,061	338	217	66	286	56	92	38	73	108	12	35	154	58	41	
検見川	102	553	37,271	199	88	244	38	70	26	74	89	4	48	104	62	26	
さつき	114	489	230	23,918	67	256	44	102	40	63	75	14	34	119	33	40	
長 作	269	599	342	262	12,066	232	61	74	46	91	148	9	33	132	76	51	
朝日丘	281	354	240	177	55	29,233	60	85	12	90	69	6	38	113	88	30	
千草台	349	763	407	179	113	371	20,327	297	158	412	786	12	86	230	122	240	
草 野	113	293	171	157	61	142	193	20,861	60	201	278	8	36	123	44	47	
山 王	108	355	227	139	45	169	183	329	19,108	186	264	14	40	101	38	31	
都 賀	134	420	248	263	99	235	175	274	163	35,154	305	34	37	189	68	49	
緑が丘	61	358	152	117	39	144	81	190	61	203	29,349	8	24	91	25	43	
更 科	142	291	147	151	48	128	125	135	123	143	190	8,220	109	243	125	101	
大 宮	193	395	184	151	71	154	131	191	41	158	216	18	13,922	336	160	127	
みつわ	120	606	325	227	94	310	174	249	105	268	326	21	164	58,367	216	126	
若 松	125	264	119	115	75	106	101	142	56	220	119	10	72	268	21,796	177	
桜 木	224	990	553	342	160	475	286	452	133	350	555	37	250	927	352	38,980	
誉 田	47	223	122	109	37	92	55	113	38	153	112	12	55	204	64	81	
越 智	54	196	95	82	25	106	67	72	35	58	92	19	28	146	61	45	
幕張西	67	298	170	100	37	115	56	91	42	110	122	18	48	180	75	54	
磯 辺	54	250	121	70	46	106	40	73	33	106	94	11	52	186	66	57	
幸 町	126	466	281	144	63	227	108	131	68	225	173	25	91	330	123	101	
その他	15	89	75	99	17	69	48	36	5	26	36	4	6	48	21	7	
計	42,882	96,663	63,363	42,449	21,167	54,360	31,442	38,677	26,580	48,811	49,715	10,009	25,062	84,857	31,896	47,629	
自館を除く 合計	13,376	49,602	26,092	18,531	9,101	25,127	11,115	17,816	7,472	13,657	20,366	1,789	11,140	26,490	10,100	8,649	

(点)

貸出窓口 所蔵館	誉田	越智	幕張西	磯辺	幸町	合計
中央	3,361	2,573	10,566	4,424	7,375	1,461,999
移動	4	4	149	3	5	57,520
団体	0	0	0	0	0	24,456
みやこ	516	385	1,929	764	1,011	218,204
白旗	292	226	978	459	638	160,770
花見川	477	396	1,611	669	1,010	176,690
花団地	280	165	981	435	526	130,662
稲毛	388	326	1,446	611	927	341,944
若葉	388	311	1,296	509	752	216,097
西都賀	159	156	572	249	336	108,005
泉	388	284	948	394	484	72,013
緑	1,469	1,108	1,521	633	968	389,800
あすみ	571	424	555	268	380	159,389
土気	65	40	91	43	52	13,584
美浜	946	722	4,581	1,846	2,357	445,306
打瀬	441	340	2,404	866	1,075	275,631
生浜	98	53	353	124	168	38,222
幕張	109	37	334	89	148	55,380
検見川	91	28	288	67	135	44,408
さつき	75	23	209	87	135	31,251
長作	142	85	370	156	131	21,511
朝日丘	85	71	217	152	133	36,987
千草台	148	124	415	140	284	36,930
草野	69	50	197	75	111	27,972
山王	73	62	209	109	78	26,494
都賀	138	49	374	129	148	46,730
緑が丘	64	29	130	67	97	35,973
更科	159	41	193	82	135	16,363
大宮	118	35	221	106	129	23,359
みつわ	98	41	362	118	169	71,005
若松	54	45	178	79	116	29,214
桜木	245	116	714	312	336	62,881
誉田	34,803	132	165	60	68	42,413
越智	188	13,180	115	47	79	19,468
幕張西	101	111	54,064	169	286	64,043
磯辺	156	55	830	20,799	265	30,712
幸町	320	157	1,092	392	41,099	59,063
その他	26	41	37	15	42	6,066
計	47,105	22,025	90,695	35,547	62,188	5,078,515
自館を除く 合計	12,302	8,845	36,631	14,748	21,089	1,101,103

イ 連携機関別相互貸借冊数統計 (冊)

機関名	借受冊数	貸与冊数
国立国会図書館	95	0
県外公共図書館	1,532	154
千葉県立図書館	1,395	413
県内他市町村図書館	3,305	7,787
ネットワーク加盟館	0	6
大学図書館	0	3
計	6,327	8,363

ウ 自動出納書庫資料貸出数 (冊)

区分	館内	館外	協力	宅配	計
図書館	71,728	112,522	2,836	25	187,111
公民館図書室	0	18,841	0	0	18,841

## 9 利用者サービス統計

### (1) 利用者サービス指標

サービス指標	平成 21年度	平成 22年度	平成 23年度	平成 24年度	平成 25年度
市民1人当りの資料貸出点数 (貸出点数÷人口)	6.0点	5.8点	5.7点	5.5点	5.3点
市民1人当りの所蔵資料数 (資料点数÷人口)	2.7点	2.8点	2.8点	2.9点	2.9点
蔵書回転率 (貸出冊数÷蔵書冊数)	2.2回	2.1回	2.0回	1.9回	1.8回
市民1人当りの資料購入費 (資料購入費÷人口)	105円	91円	165円	101円	100円
年度末時点の利用登録者数	600,705人	621,757人	640,835人	337,147人 (※)	323,184人
うち市内住所の人数 (市民に占める割合)	549,503人 (57%)	567,732人 (59%)	584,475人 (61%)	309,722人 (32%)	297,470人 (31%)
うち市外住所の人数	51,202人	54,025人	56,360人	27,425人	25,714人
年度内に1回でも貸出を受けた 利用登録者数	153,445人	150,602人	146,544人	141,576人	135,362人
うち市内住所の人数 (市民に占める割合)	144,270人 (15%)	141,926人 (15%)	138,305人 (14%)	133,625人 (14%)	128,487人 (13%)
うち市外住所の人数	9,175人	8,676人	8,239人	7,951人	6,875人

※平成24年度から長期間(6年以上)図書館を利用しなかった方の利用登録を削除することとしたため、平成24年度末時点の利用登録者数が減少した。

## (2) 他政令指定都市との比較(※1)

都市名 (※2)	人口 (千人)	資料数 (千点)	貸出数 (千点) (※3)		資料費 (千円) (※4)		
			人口1人 当り資料数	人口1人 当り貸出数	人口1人 当り資料費	人口1人 当り資料費	
札幌市	1,904	2,541	1.33	7,244	3.80	154,379	81.08
仙台市	1,020	1,822	1.79	4,051	3.97	144,021	141.20
さいたま市	1,224	3,447	2.82	10,539	<b>8.61</b>	<b>340,365</b>	<b>278.08</b>
川崎市	1,389	1,894	1.36	6,263	4.51	173,652	125.02
横浜市	<b>3,629</b>	<b>4,059</b>	1.12	10,800	2.98	216,363	59.62
相模原市	701	1,411	2.01	2,951	4.21	52,243	74.53
新潟市	803	1,807	2.25	4,723	5.88	236,633	294.69
静岡市	714	2,265	<b>3.17</b>	4,495	6.30	181,405	<b>254.07</b>
浜松市	792	2,162	2.73	3,953	4.99	105,999	133.84
名古屋市	2,182	3,213	1.47	11,437	5.24	216,153	99.06
京都市	1,382	1,790	1.30	7,233	5.23	150,072	108.59
大阪市	2,543	3,882	1.53	<b>12,194</b>	4.80	262,196	103.10
堺市	839	1,924	2.29	4,892	5.83	111,079	132.39
神戸市	1,512	1,902	1.26	6,761	4.47	185,888	122.94
岡山市	692	1,557	2.25	4,383	6.33	115,983	167.61
広島市	1,165	2,220	1.91	5,113	4.39	171,529	147.24
北九州市	975	1,860	1.91	3,867	3.97	144,138	147.83
福岡市	1,423	1,933	1.36	4,788	3.36	102,216	71.83
熊本市	725	1,317	1.82	2,966	4.09	173,861	239.81
千葉市(※5)	962	2766	2.88	5,276	5.48	158,699	164.97
(表内順位)	(13位)	(5位)	(2位)	(9位)	(6位)	(11位)	(6位)

※1 値は平成24年度のもの(資料費を除く)。太字は表内順位1位

※2 他政令市の統計データは「日本の図書館2013(社)日本図書館協会」をもとに作成

※3 団体貸出における貸出冊数を含まない

※4 平成23年度決算額

※5 千葉市の統計データには公民館図書室を含む

## (3) 来館者数の推移

(人)

館名	平成 21年度	平成 22年度	平成 23年度	平成 24年度	平成25年度	
					来館者数	一日平均
中央図書館	891,249	877,948	840,125	817,490	767,191	2,636
みやこ図書館	130,972	128,459	126,557	123,499	119,814	426
白旗分館	113,160	118,049	116,715	107,988	107,349	382
小計	244,132	246,508	243,272	231,487	227,163	808
花見川図書館	108,088	107,141	102,034	97,916	100,439	357
花見川団地分館	116,313	115,626	116,066	111,976	107,214	382
小計	224,401	222,767	218,100	209,892	207,653	739
稲毛図書館	297,000	295,890	276,928	271,036	264,582	942
若葉図書館	160,707	157,819	148,474	152,701	148,317	528
西都賀分館	94,825	96,431	96,988	92,615	87,621	312
泉分館	33,599	35,903	35,744	34,398	39,115	139
小計	289,131	290,153	281,206	279,714	275,053	979
緑図書館	279,000	290,616	280,989	275,605	278,097	990
あすみが丘分館	156,277	157,993	149,466	148,288	147,583	525
土気図書室	4,275	4,763	5,131	4,989	5,445	38
小計	439,552	453,372	435,586	428,882	431,125	1,553
美浜図書館	348,946	354,021	338,810	330,202	332,063	1,182
打瀬分館	191,604	206,782	202,098	195,115	181,396	646
小計	540,550	560,803	540,908	525,317	513,459	1,828
合計	2,926,015	2,947,441	2,836,125	2,763,818	2,686,226	9,485

※1日平均は合計来館者数を開館日数で割って算出したもの



## (4) 利用者登録状況

(人)

館名	平成 21年度	平成 22年度	平成 23年度	平成 24年度	平成25年度			
					一 般	児 童	合計	うち市外 登録者数
中央図書館	100,376	108,266	115,463	81,071	74,141	6,493	80,634	15,223
移動図書館	8,829	8,983	9,154	3,901	2,880	713	3,593	51
小計	109,205	117,249	124,617	84,972	77,021	7,206	84,227	15,274
みやこ図書館	32,870	33,335	33,733	14,025	11,598	1,271	12,869	341
白旗分館	29,998	30,580	31,132	13,240	11,033	1,208	12,241	247
小計	62,868	63,915	64,865	27,265	22,631	2,479	25,110	588
花見川図書館	22,357	22,728	23,088	10,611	8,921	892	9,813	730
花見川団地分館	15,165	15,733	16,242	9,180	7,714	684	8,398	742
小計	37,522	38,461	39,330	19,791	16,635	1,576	18,211	1,472
稲毛図書館	78,478	80,361	81,923	35,187	29,205	3,391	32,596	862
若葉図書館	27,738	28,254	28,720	14,767	12,633	1,130	13,763	1,092
西都賀分館	12,413	12,791	13,168	7,438	6,287	785	7,072	180
泉分館	974	1,117	1,270	1,263	1,075	192	1,267	163
小計	41,125	42,162	43,158	23,468	19,995	2,107	22,102	1,435
緑図書館	34,747	36,688	38,523	26,450	22,310	3,955	26,265	2,963
あすみが丘分館	22,465	23,068	23,534	12,589	10,811	1,333	12,144	814
土気図書室	3,560	3,581	3,598	1,322	1,110	89	1,199	47
小計	60,772	63,337	65,655	40,361	34,231	5,377	39,608	3,824
美浜図書館	85,334	86,537	87,604	33,794	29,311	2,301	31,612	545
打瀬分館	19,101	20,498	21,631	17,973	14,386	3,375	17,761	389
小計	104,435	107,035	109,235	51,767	43,697	5,676	49,373	934
図書館計	494,405	512,520	528,783	282,811	243,415	27,812	271,227	24,389
公民館図書室計	106,300	109,237	112,052	54,336	44,130	7,827	51,957	1,325
合計	600,705	621,757	640,835	337,147	287,545	35,639	323,184	25,714

## (5) 予約件数

(件)

館名	平成 21年度	平成 22年度	平成 23年度	平成 24年度	平成 25 年 度						
					図書一般	図書児童	紙芝居	雑誌	視聴覚	(合計)	うち OPAC 予約件数
中央図書館	58,168	56,367	55,384	50,633	27,862	13,022	79	2,767	4,561	48,291	15,097
移動図書館	9,260	9,084	9,258	8,495	5,199	2,099	0	201	0	7,499	
小計	67,428	65,451	64,642	59,128	33,061	15,121	79	2,968	4,561	55,790	15,097
みやこ図書館	12,866	11,233	11,685	11,759	7,627	2,450	22	818	585	11,502	3,935
白旗分館	12,935	11,568	13,164	12,631	6,920	2,750	34	896	1,316	11,916	3,772
小計	25,801	22,801	24,849	24,390	14,547	5,200	56	1,714	1,901	23,418	7,707
花見川図書館	11,283	11,272	13,652	14,519	9,181	3,981	23	856	1,039	15,080	2,848
花見川団地分館	12,328	12,073	12,785	12,692	8,609	2,629	21	662	1,153	13,074	2,047
小計	23,611	23,345	26,437	27,211	17,790	6,610	44	1,518	2,192	28,154	4,895
稲毛図書館	32,453	32,853	33,050	30,789	17,599	7,630	51	1,557	1,250	28,087	10,336
若葉図書館	16,417	14,745	15,763	14,771	8,724	2,683	54	1,208	1,410	14,079	2,798
西都賀分館	10,712	10,281	11,125	11,674	7,930	2,151	11	487	561	11,140	2,091
泉分館	3,664	3,295	3,280	2,438	1,454	895	11	44	230	2,634	461
小計	30,793	28,321	30,168	28,883	18,108	5,729	76	1,739	2,201	27,853	5,350
緑図書館	21,776	21,339	20,932	20,354	11,209	7,256	54	1,186	1,530	21,235	6,765
あすみが丘分館	14,074	14,046	11,833	11,736	7,377	3,276	26	475	842	11,996	4,632
土気図書室	750	761	883	953	498	115	0	36	146	795	79
小計	36,600	36,146	33,648	33,043	19,084	10,647	80	1,697	2,518	34,026	11,476
美浜図書館	32,539	31,093	33,583	35,773	25,719	6,540	45	2,272	2,378	36,954	14,393
打瀬分館	19,939	18,120	18,271	18,073	10,831	6,244	14	750	626	18,465	6,176
小計	52,478	49,213	51,854	53,846	36,550	12,784	59	3,022	3,004	55,419	20,569
図書館計	269,164	258,130	264,648	257,290	156,739	63,721	445	14,215	17,627	252,747	75,430
公民館図書室計	105,415	102,377	106,534	102,745	59,301	25,296	554	7,875	5,858	98,884	17,910
携帯	43,532	48,744	49,325	41,254						35,889	
WEB	783,175	800,056	873,676	878,543						878,482	
インターネット計	826,707	848,800	923,001	919,797	614,540	161,370	907	59,391	78,163	914,371	
合計	1,201,286	1,209,307	1,294,183	1,279,832	830,580	250,387	1,906	81,481	101,648	1,266,002	93,340

## (6) レファレンス件数の推移

(件)

館名	平成 21年度	平成 22年度	平成 23年度	平成 24年度	平成25年度				
					口頭	電話	文書	合計	一日平均
中央図書館	30,088	35,860	34,467	32,923	30,643	2,859	47	33,549	115
みやこ図書館	2,988	3,997	3,404	2,930	2,748	147	0	2,895	10
白旗分館	1,207	1,918	2,386	2,374	2,299	0	0	2,299	8
小計	4,195	5,915	5,790	5,304	5,047	147	0	5,194	18
花見川図書館	4,448	4,774	5,141	4,370	4,167	15	0	4,182	15
花見川団地分館	168	1,213	1,040	1,492	2,984	260	0	3,244	12
小計	4,616	5,987	6,181	5,862	7,151	275	0	7,426	27
稲毛図書館	7,479	5,934	5,509	4,967	5,537	40	0	5,577	20
若葉図書館	3,089	4,829	4,404	4,692	3,252	111	0	3,363	12
西都賀分館	650	562	670	1,460	1,514	133	0	1,647	6
泉分館	2,720	2,155	2,333	2,080	2,017	70	1	2,088	7
小計	6,459	7,546	7,407	8,232	6,783	314	1	7,098	25
緑図書館	3,718	5,909	5,369	7,317	5,708	205	0	5,913	21
あすみが丘分館	3,296	3,260	2,959	3,013	2,847	59	0	2,906	10
土気図書室	113	202	211	246	224	80	0	304	2
小計	7,127	9,371	8,539	10,576	8,779	344	0	9,123	33
美浜図書館	14,151	13,676	13,281	11,947	12,947	82	0	13,029	46
打瀬分館	1,995	4,954	5,835	7,714	5,714	111	0	5,825	21
小計	16,146	18,630	19,116	19,661	18,661	193	0	18,854	67
合計	76,110	89,243	87,009	87,525	82,601	4,172	48	86,821	305

※「文書」には電子メールによるものも含む。

※1日平均は合計数を開館日数で割って算出したもの。

## (7) 複写サービス利用枚数の推移

(枚)

館名	平成 21年度	平成 22年度	平成 23年度	平成 24年度	平成 25年度
中央図書館	82,001	87,899	105,446	112,569	103,244
みやこ図書館	12,994	8,244	10,904	9,216	7,400
花見川図書館	6,891	7,819	6,544	5,312	6,482
稲毛図書館	16,579	13,608	12,540	11,794	10,825
若葉図書館	10,299	7,961	7,625	6,833	5,456
緑図書館	19,026	15,635	15,399	13,712	13,819
美浜図書館	15,711	18,754	12,825	10,583	10,429
合計	163,501	159,920	171,283	170,019	157,655

※分館を含む。

## (8) 障害者サービス

千葉市図書館の主な障害者サービス

- ア 録音図書・点字図書・大活字等の貸出（全館）
- イ 郵送貸出：市内在住の視覚障害者を対象とした郵送による貸出（中央）
- ウ 自宅配本：市内在住の来館が困難な利用者を対象とした資料の宅配（地区館）
- エ 音声資料貸出：市内在住の視覚障害者を対象とした音声資料の貸出（全館）
- オ 対面音訳：市内在住の視覚障害者等を対象とした資料の音訳（中央・みやこ・稲毛・花見川・緑）
- カ 録音図書の作成：録音図書の自館製作（中央）
- キ 録音室の貸出：市内在住の無償で音訳活動をしている団体または個人に対する施設貸出（中央）
- ク 対面音訳室の貸出：市内在住の音訳者同伴の視覚障害者等を対象とした施設貸出（中央）

館名	大活字本		録音図書	点字図書	点字雑誌	録音雑誌	郵送貸出		自宅配本		音声資料貸出		対面音訳	
	蔵書数 (冊)	保有数 (本)	蔵書数 (冊)	(誌)	(誌)	登録者数 (人)	貸出冊数 (冊)	登録者数 (人) (※1)	貸出冊数 (冊) (※2)	登録者数 (人) (※1)	貸出冊数 (冊)	件数	時間数	
中央図書館	3,000	1,539	639	11	9	159	1,993	0	0	86	2,748	100	200	
移動図書館	83	0	0	0	0	0	0	0	0	0	0	0	0	
団体貸出	60	0	0	0	0	0	0	0	0	0	0	0	0	
小計	3,143	1,539	639	11	9	159	1,993	0	0	86	2,748	100	200	
みやこ図書館	1,325	0	0	0	0	0	0	12	692	7	152	0	0	
白旗分館	514	0	0	0	0	0	0	3	0	2	0	0	0	
小計	1,839	0	0	0	0	0	0	15	692	9	152	0	0	
花見川図書館	1,436	0	0	0	0	0	0	16	1,193	5	46	0	0	
花見川団地分館	80	0	0	0	0	0	0	3	0	2	9	0	0	
小計	1,516	0	0	0	0	0	0	19	1,193	7	55	0	0	
稲毛図書館	1,453	0	3	0	0	0	0	26	1,056	21	230	4	8	
若葉図書館	1,119	0	0	0	0	0	0	17	937	3	227	0	0	
西都賀分館	172	0	0	0	0	0	0	0	0	4	54	0	0	
泉分館	468	0	0	0	0	0	0	0	0	0	26	0	0	
小計	1,759	0	0	0	0	0	0	17	937	7	307	0	0	
緑図書館	922	0	0	0	0	0	0	5	190	4	157	0	0	
あすみが丘分館	0	0	0	0	0	0	0	1	0	1	76	0	0	
土気図書室	0	0	0	0	0	0	0	0	0	1	0	0	0	
小計	922	0	0	0	0	0	0	6	190	6	233	0	0	
美浜図書館	830	0	0	0	0	0	0	22	506	8	36	0	0	
打瀬分館	0	0	0	0	0	0	0	1	0	2	58	0	0	
小計	830	0	0	0	0	0	0	23	506	10	94	0	0	
合計	11,462	1,539	642	11	9	159	1,993	106	4,574	146	3,819	104	208	

※1 当該サービスの利用者が利用者登録又は更新を行った図書館ごとに集計

※2 自宅配本の利用者が図書館窓口で貸出を受けた数を含む

(9) 有料宅配利用状況の推移

区 分	平成 21年度	平成 22年度	平成 23年度	平成 24年度	平成 25年度
貸出件数(件)	99	83	50	43	46
貸出冊数(冊)	461	357	272	195	183

(10) 千葉市図書館ホームページアクセス件数の推移

(件)

区 分	平成 21年度	平成 22年度	平成 23年度	平成 24年度	平成25年度	
					アクセス件数	一日平均
アクセス件数	1,147,462	389,497	345,645	1,088,780	1,173,170	3,214

※トップページのみ件数

# 10 移動図書館利用統計

(冊)

ステーション名	平成 21年度	平成 22年度	平成 23年度	平成 24年度	平成25年度		
					貸出冊数	巡回数	1回平均
奈木台団地	373	520	877	582	723	23	31
仁戸名	1,460	783	720	612	484	23	21
稲毛台	6,532	6,073	5,762	5,158	5,321	22	242
稲毛団地	562	706	1,062	1,191	664	22	30
椎名	4,125	3,590	4,326	3,162	2,167	18	120
松ヶ丘	2,967	2,910	2,275	1,890	2,014	22	92
雇用促進	1,556	1,742	1,682	1,948	1,907	23	83
幸町	1,640	1,946	2,118	1,798	1,903	21	91
稲毛海岸3	1,741	1,610	1,512	1,270	1,134	21	54
柏台	2,766	3,002	3,460	3,209	3,275	21	156
作新台	1,577	1,767	1,374	926	973	22	44
西小中台	931	1,018	1,137	915	884	22	40
桜木	88						
朝日ヶ丘	839	767	544	653	596	23	26
花園	5,685	7,125	8,970	7,702	8,047	24	335
黒砂	1,653	1,627	1,558	2,016	1,529	24	64
登戸	2,219	1,925	1,718	1,082	977	24	41
幕張台	12,447	12,356	14,071	14,458	11,907	24	496
犢橋	415	635	566	575	709	24	30
長沼原	538	296	369	509	406	24	17
多部田	989	1,188	1,314	1,016	641	22	29
あやめ台	2,145	2,042	2,411	2,430	2,121	24	88
若松台	2,820	2,501	2,422	2,880	2,424	21	115
若松第二	1,937	1,610	1,475	1,714	1,619	21	77
瑞穂	6,982	6,925	6,363	5,263	5,072	23	221
青葉ひよどり	2,294	1,558	1,260	1,392	1,328	23	58
青葉ほおじろ	1,293	1,319	1,093	1,063	514	23	22
問屋町	1,462	1,967	1,769	1,497	1,522	24	63
小計	70,036	69,508	72,208	66,911	60,861	608	100
事務室処理分	1,448	1,331	787	856	587		
合計	71,484	70,839	72,995	67,767	61,448	608	100

※桜木Sは平成21年度に廃止

# 11 団体貸出利用統計

(1) 貸出冊数(中央図書館団体貸出用資料の貸出冊数で地区館での貸出は含まない)

## ア 文庫

(冊)

団体名	貸出冊数	団体名	貸出冊数	団体名	貸出冊数
あしたば文庫	101	こぐま文庫	78	T・Y文庫	109
絵本の会おはなし山	59	このゆびと～ま～れ文庫	402	はなぞの文庫	413
おはなし月ようクラブ	545	さくら文庫	489	ひばりが丘こども文庫	62
小弓文庫	473	そよかぜ文庫	159	ひまわり文庫	76
ガーデン文庫	84	地域文庫こびとの部屋	368	ファミリー文庫	215
木かげ文庫	210	チャイルドガーデンおはなし会	204	みどり文庫	386
				計18団体	4,433

## イ 小学校

(冊)

学校名	貸出冊数	学校名	貸出冊数	学校名	貸出冊数
あやめ台	301	幸町第三	70	轟町	139
泉谷	211	幸町第二	330	西小中台	510
磯辺	88	作新	122	登戸	265
稲丘	500	桜木	53	畑	121
稲毛	40	さつきが丘東	99	花園	131
稲毛第二	50	寒川	99	弁天	1,339
上の台	300	山王	182	星久喜	259
打瀬	181	蘇我	200	誉田	90
生浜	50	園生	263	本町	348
生浜西	17	高洲第三	308	幕張	395
生浜東	68	高洲第四	144	幕張西	121
小倉	88	高浜海浜	147	幕張南	187
海浜打瀬	87	千草台	306	真砂東	90
柏台	375	千草台東	156	瑞徳	195
金沢	36	千城台旭	26	みつわ台南	100
川戸	98	千城台北	200	緑町	49
草野	346	千城台西	382	源	99
犢橋	134	千城台東	291	宮崎	100
こてはし台	130	千葉大学教育学部附属	332	宮野木	68
小中台	337	都賀	50	弥生	964
小谷	59	鶴沢	269	若松	29
幸町第一	100	土気南	77	若松台	86
				計66団体	13,387

## ウ 中学校

(冊)

学校名	貸出冊数	学校名	貸出冊数	学校名	貸出冊数
泉谷	87	更科	133	轟町	67
稲浜	63	末広	190	花見川第一	58
加曽利	92	高洲第一	131	星久喜	223
葛城	12	千草台	509	誉田	236
犢橋	44	千城台南	40	真砂	79
こてはし台	40	千葉明德	40	緑が丘	88
小中台	66	土気	87	計20団体	2,285

## エ その他学校

(冊)

学校名	貸出冊数	学校名	貸出冊数	学校名	貸出冊数
第二養護学校	79	幕張インターナショナルスクール	469	計2団体	548

## オ 子どもルーム・読書会など

(冊)

団体名	貸出冊数	団体名	貸出冊数	団体名	貸出冊数
穴川花園幼稚園	56	小中台地区子どもルーム	200	院内小 読み聞かせボランティア「ぶっくる」	500
アリスの会	36	白旗エリア子どもルーム	250	本町子どもルーム	188
稲丘小学校 子どもルーム	218	千葉市生涯学習センター 学習推進	20	幕張西小学校 子どもルーム	13
小中台おはなし会	302	都賀公民館	168	みどり読書会	29
小中台小学校 図書ボランティア	94	にじいろ絵本の会	488	宮崎子どもルーム	801
				計15団体	3,363

## (2) 団体貸出利用登録団体

## ア 文庫 (平成26年4月現在)

No.	文庫名	代表責任者名	設置場所	開庫日時
1	あしたば文庫	川本 泉美	緑区おゆみ野中央	毎週木曜 15:00~16:45
2	アリス文庫	浜崎 久子	花見川区長作町	毎週火曜日 14:00~17:00
3	磯っ子文庫	大野 好美	美浜区磯辺3丁目12-12 自治会館内	毎月2回 15:00~17:00
4	絵本の会 おはなし山	松島 洋	花見川区幕張町4-602 幕張公民館	定期的な公民館でのお話会・勉強会、保育園・ 小学校でのお話会
5	おはなし 月ようクラブ	福岡 初代	花見川区幕張本郷7-34-47 幕張台自治会館	毎週月曜日 15:00~17:00 (8月と休日を除く)
6	おはなしの小箱	高森 景子	花見川区長作台 長作公民館	おはなし会 第1・3土曜日 10:00~12:00
7	小弓文庫	高梨 綾子	中央区生実町1963 生実町会館	毎週火曜日 15:00~17:00
8	ガーデン文庫	野本 雅子	美浜区幸町1丁目7-2 クラブハウス	毎週火曜日 14:30~17:00 毎週土曜日 10:00~12:00
9	かいづか文庫	内海 直子	花見川区さつきが丘	毎週木曜日 15:00~16:00 (春・夏・冬休みを除く)
10	けぐり文庫	大村 浩子	若葉区若葉区野呂町	毎週火曜日 14:30~17:00
11	木かげ文庫	柴田 美保子	花見川区長作町	毎週水曜日 14:00~17:30
12	こぐま文庫	正田 みどり	花見川区横戸台	毎月第3火曜日
13	このゆび と〜ま〜れ文庫	坂上 美恵子	稲毛区天台1-12-9 千葉少年鑑別所外来相談室	毎週水曜日 15:00~17:00 毎月第3水曜日 9:30~12:00
14	さくら文庫	鎌田 貴美枝	花見川区宮野木台4-2-10 富士ヶ丘自治会館	毎週火曜日 15:00~17:00 (夏休み等長期休みは休庫)
15	地域文庫 こびとの部屋	宮田 敬子	花見川区西小中台2-4 西小中台団地第1集会所和室	毎週水曜日 16:00~17:30 (祝日、春・夏・秋・冬休みを除く)
16	チャイルドガーデン おはなし会	長 久美子	稲毛区小仲台	保育ルームでの読み聞かせ 毎週1回 10時半 ~11時半年長組まで6クラス
17	T・Y文庫	石倉 雅子	花見川区朝日ヶ丘	毎週火曜日 15:00~18:00 (春・夏・冬の学校休業中は除く)
18	はなぞの文庫	平山 章子	花見川区浪花町	毎月第1・3木曜日 15:30~18:00
19	ひばりが丘 こども文庫	斎藤 賀世子	花見川区宮野木台3丁目15-3 ひばりが丘自治会館内	毎月第1・2・3月曜日 14:30~16:30 (8月は休み)
20	ひまわり文庫	長谷川 弘子	花見川区朝日ヶ丘4-20 自治会館 太陽の丘ホール	毎週木曜日・第4土曜日 14:00~16:30 (第5木曜日は休業)
21	ファミリー文庫	石渡 明子	稲毛区柏台1-5 稲毛ファミリーハイツ集会所	第2・4・5火曜日 10:00~12:00 毎週土曜日 13:00~16:00
22	ベリカン文庫	菊地 三智子	花見川区朝日ヶ丘	毎週土曜日 14:00~17:00
23	道草文庫ゆに	金田 由希	稲毛区黒砂台	
24	みどり文庫	細谷 みどり	美浜区真砂2-15-6 検見川パークハウス管理センター	毎週土曜日 13:30~15:30 (祝祭日・春・夏・秋・冬休みは休み)
25	ろうそくの会	桐生 智子	稲毛区園生町771-2 ダイヤパレスB棟 ゲストルーム	毎月第2金曜日 16:15~17:00



イ 読書会・その他（平成26年4月現在）

No.	団 体 名	設 置 場 所	備 考
1	あすみが丘小学校子どもルーム	緑区あすみが丘6-2	子どもルーム
2	穴川花園幼稚園	稲毛区稲毛区穴川町375	幼稚園
3	アリスの会	若葉区若松町360-1 若松小学校内	
4	稲丘小学校子どもルーム	稲毛区稲丘町19-30	子どもルーム
5	小中台おはなし会	稲毛区小仲台5-3-1 小中台地域福祉交流館内	火曜日14時半～17時 小中台おはなし会での閲覧のみ
6	小中台小学校 図書ボランティア	稲毛区小仲台6-34-1	読書会
7	小中台地区子どもルーム	稲毛区小仲台5-3-1	子どもルーム
8	幸町第3小学校子どもルーム	美浜区幸町1-10-1	子どもルーム
9	白井小学校子どもルーム	若葉区野呂町215	
10	白旗エリア子どもルーム	中央区白旗1-3-16	子どもルーム ルーム内で閲覧のみ
11	千葉市子ども交流館	中央区中央4丁目5番1号 きぼーる内3～5階	開館9時～20時 館内での閲覧のみ
12	千葉市生涯学習センター学習推進	中央区弁天3-7-7	主催事業（講座の開催時）での 閲覧
13	都賀公民館	稲毛区作草部2-8-53	公民館「絵本の広場」和室にて 第2・第4月曜日10時～11時半
14	土気小学校子どもルーム	緑区土気町1634-2	子どもルーム
15	にじいろ絵本の会	花見川区瑞穂1-2 瑞穂小学校内	読書会
16	平山小学校子どもルーム	緑区緑区辺田町141	子どもルーム
17	院内小読書ボランティア「ぶっくる」	中央区祐光1-25-3 院内小学校内	毎週水曜日 業間休みに開庫 未就学児に月一度地域開庫
18	誉田小学校子どもルーム	緑区誉田町1-27	子どもルーム
19	誉田東小学校子どもルーム	緑区誉田町2-21-84	子どもルーム
20	本町子どもルーム	中央区本町1-8-1	子どもルーム
21	幕張西小学校子どもルーム	美浜区幕張西2-8-1	子どもルーム
22	みどり読書会	美浜区真砂	読書会
23	宮崎子どもルーム	中央区南町2-2-9	子どもルーム 月曜日～土曜日 ルーム内で閲覧のみ

## 1 2 公民館図書室利用統計

図書室	蔵書数 (冊)	うち児童書 (冊)	新 規 購入図書 (冊)	雑誌 (誌)	新聞 (紙)	貸出者数 (人)	登録者数 (人)		
							一 般	児童	合計
生浜	17,900	7,613	95	8	1	13,396	2,159	417	2,576
幕張	20,998	7,780	113	7	1	37,504	5,347	881	6,228
検見川	27,988	11,245	114	8	1	22,608	2,356	484	2,840
さつきが丘	24,859	9,336	160	3	1	17,549	1,942	218	2,160
長作	22,710	9,942	107	8	1	8,415	1,197	177	1,374
朝日ヶ丘	23,389	8,892	154	4	1	21,705	2,223	224	2,447
千草台	25,847	9,372	120	6	1	11,828	1,371	178	1,549
草野	24,138	9,315	115	3	1	14,805	1,585	305	1,890
山王	24,615	9,911	113	6	1	9,112	1,859	198	2,057
都賀	25,219	8,888	102	7	1	15,714	1,691	257	1,948
緑が丘	18,423	6,357	97	5	1	19,710	1,863	485	2,348
更科	17,004	7,527	87	9	1	3,354	645	78	723
大宮	24,324	8,298	191	3	1	10,451	1,205	125	1,330
みつわ台	24,234	9,194	220	6	1	31,596	3,514	612	4,126
若松	26,317	10,136	119	6	1	10,840	1,606	343	1,949
桜木	23,590	7,936	111	8	1	14,677	1,016	936	1,952
誉田	33,418	12,418	121	7	1	14,660	3,009	391	3,400
越智	19,349	7,858	111	5	1	9,153	1,109	183	1,292
幕張西	22,494	8,297	172	2	1	31,496	3,353	593	3,946
磯辺	22,241	11,782	139	6	1	12,925	1,062	175	1,237
幸町	51,026	17,416	71	6	1	22,130	4,018	567	4,585
合計	520,083	199,513	2,632	123	21	353,628	44,130	7,827	51,957

※一日平均は合計貸出冊数を開館日で割って算出したもの。

※予約件数には、視聴覚資料の予約件数を含む。

図書資料貸出冊数 (冊)				視聴覚資料貸出数 (点)						予約件数 (件)	開館 日数 (日)
一般	児童	合計	1日平均	CD	カセット テープ	ビデオ テープ	DVD	その他	合計		
24,601	17,569	42,170	123	462	1	34	211	4	712	5,382	343
60,700	31,883	92,583	270	3,264	22	99	607	88	4,080	9,529	343
35,389	25,872	61,261	179	1,549	8	43	487	15	2,102	4,879	343
29,744	11,543	41,287	120	933	6	45	162	16	1,162	7,627	343
13,394	7,116	20,510	60	485	8	3	161	0	657	3,920	343
37,195	14,830	52,025	152	1,773	17	35	480	30	2,335	4,942	343
22,267	8,460	30,727	90	476	1	91	142	5	715	3,966	343
23,222	13,934	37,156	108	1,307	6	50	157	1	1,521	6,230	343
17,475	8,376	25,851	75	591	5	6	117	10	729	2,448	343
21,271	26,478	47,749	139	825	0	16	220	1	1,062	4,006	343
29,859	19,030	48,889	143	522	7	19	240	38	826	6,917	343
5,796	4,064	9,860	29	135	1	0	11	2	149	1,398	343
15,953	6,117	22,070	64	2,714	6	62	171	39	2,992	3,167	343
52,652	30,284	82,936	242	1,516	13	57	257	78	1,921	7,202	343
16,924	14,385	31,309	94	442	1	17	118	9	587	2,099	334
23,947	22,813	46,760	136	415	0	202	242	10	869	3,532	343
25,246	21,038	46,284	135	511	0	43	264	3	821	3,999	343
16,005	5,081	21,086	61	791	3	31	99	15	939	4,147	343
48,680	39,964	88,644	258	1,617	1	23	398	12	2,051	6,608	343
21,093	13,617	34,710	101	571	1	31	232	2	837	2,319	343
39,624	21,311	60,935	178	825	1	15	316	96	1,253	4,567	343
581,037	363,765	944,802	2,757	21,724	108	922	5,092	474	28,320	98,884	

# 13 事業活動

## (1) 企画展示

### ア 中央図書館（展示回数67回）

	回	実施期間	展示内容
1階 展示 コーナー ス	1	4月19日～6月19日	子どもの本を楽しもう
	2	6月21日～7月17日	行ってみませんか 東北へ
	3	7月19日～8月14日	高村光太郎生誕130周年（千葉市美術館とタイアップ）
	4	8月21日～7月17日	災害と防災（9/1防災の日）
	5	9月20日～11月20日	大空を見上げてみようー宇宙・星ー（千葉市科学館の協力）
	6	11月22日～1月15日	文学作家（吉川栄治没後50年）□（日本の有名文学賞・受賞者）
	7	1月17日～2月19日	加曾利貝塚 埋蔵文化財巡回展（1/15～2/9）
	8	2月21日～3月19日	日本映画界の名監督□（昭和以降活躍した映画監督）□
	9	3月21日～4月16日	新社会人を応援します！
展示 コーナー 側	1	6月21日～7月17日	子どもの本を楽しもう
	2	7月19日～8月14日	行ってみませんか 東北へ
	3	8月21日～7月17日	高村光太郎生誕130周年（千葉市美術館とタイアップ）
	4	9月20日～11月20日	災害と防災（9/1防災の日）
	5	11月22日～1月15日	大空を見上げてみようー宇宙・星ー（千葉市科学館の協力）
	6	1月17日～2月19日	文学作家（吉川栄治没後50年）□（日本の有名文学賞・受賞者）
	7	2月21日～3月19日	加曾利貝塚 埋蔵文化財巡回展（1/15～2/9）
	8	3月21日～4月16日	日本映画界の名監督（昭和以降活躍した映画監督）
	9	4月19日～6月19日	新社会人を応援します！
児童 書 展 示 コーナー	1	3月22日～5月22日	春ものがたり
	2	5月24日～8月31日	自由研究・課題図書コーナー
	3	7月19日～9月18日	夏休みおすすめの本 ～戦争と平和～
	4	9月20日～11月20日	おはなしのなかのおとをさがして ～とびだすのはどんなおと？～
	5	11月22日～12月28日	クリスマス特集
	6	1月4日～2月19日	今年ほうまどし
	7	2月21日～3月19日	春 見つけた
Y A （ヤ ン グ ） コー ナ ー 展 示	1	4月19日～6月19日	部活DOする？
	2	6月21日～9月18日	旅気分
	3	9月20日～1月15日	古典に親しもう
	4	1月17日～4月16日	教科書に載った作品
児 童 書 研 究 展 示 コー ナ ー	1	3月22日～7月17日	安房直子没後20年～ふしぎで美しいファンタジーの世界～
	2	7月19日～11月20日	アーノルド・ローベール ～自然のこころをそのままに～
	3	11月22日～3月19日	ロイス・レンスキー生誕120年 ～子どもたちを元気づける絵本作家～
科 学 の 本 の 展 示 コー ナ ー	1	4月1日～4月30日	げんきをつくる
	2	5月1日～6月30日	科学あそびとかんたん工作（本を見て一緒にやってみよう） 【地域文庫等研修会 関連資料】
	3	7月1日～9月1日	自由研究の本
	4	9月2日～10月31日	どの虫の鳴き声かわかるかな？
	5	9月22日～10月31日	台風・竜巻・お天気の本
	6	10月30日～11月30日	きのこ・木の実・落ち葉の本
	7	11月7日～11月30日	おいしい千葉県の特産品～千産千消ってなあに？～
	8	11月22日～1月15日	宇宙・星【企画展示関係】
	9	1月17日～2月28日	雪ってふしぎ
	10	1月22日～2月28日	さむい冬 いきものはどうしてるの？
	11	3月1日～3月31日	春 みつけた
特 設 展 示 コー ナ ー	1	12月1日～1月31日	鈴木のりたけさんの本【子ども読書講座 関連資料】
	2	3月6日～3月19日	【追悼】まどみちおさんの本
2階 展 示 コー ナ ー	1	5月17日～7月17日	Journey through the Garden～世界の庭を訪ねて～
	2	7月19日～9月18日	千葉市の絵図・古地図
	3	9月20日～11月20日	American Holidays ～Annual events in the United States～
	4	11月22日～1月15日	房総丘陵
	5	1月17日～3月19日	The New English Books acquired in 2013～英語新着図書の紹介～
	6	3月21日～5月14日	新聞地方版に紹介された千葉の本～平成二十五年度の新聞から～
2階 ビ ジ ネ ス （参 考 図 書） 展 示 コー ナ ー	1	5月17日～7月17日	人事・労務の仕事
	2	7月19日～10月2日	就職・転職・資格
	3	10月3日～11月20日	経営・マネジメント
	4	11月22日～1月15日	ビジネス法務
	5	1月17日～3月19日	ピーター・F・ドラッカー
	6	3月21日～5月14日	企業・業界の研究
千 葉 市 の 元 気 企 業 展 示 コー ナ ー	1	6月25日～12月18日	三立機械工業株式会社
	2	3月14日～6月18日	株式会社オーエックスエンジニアリング

	回	実施期間	展示内容
(就職・資格コーナー) 2階ビジネスコーナー展示	1	5月17日～9月18日	平成24年 労働法改正
	2	9月20日～	就職支援機関のご紹介
展示コーナー 2階地域	1	6月4日～7月11日	大賀ハス～大賀一郎 生誕130周年～
	2	7月12日～8月25日	全国高等学校野球選手権千葉大会～長嶋茂雄さんも千葉の高校球児だった!!～
	3	9月4日～10月16日	知っていますか?千葉市の市民サービス～子育て・教育編～
	4	12月28日～1月31日	千葉のかるた～かるたで知ろう千葉のこと～
	5	2月26日～3月27日	楽しく歩こう!千葉ウォーキング
	6	3月28日～4月25日	千葉市桜の名所・花の名所～千葉市内の公園から～

### イ みやこ図書館 (展示回数52回)

	回	実施期間	展示内容
展示一般	1	通年	芥川賞・直木賞
	2	通年	過去10年のベストセラー
特別展示	1	5月17日～7月17日	ミステリーが好き!
	2	7月19日～9月18日	司馬遼太郎生誕90年
	3	9月20日～11月20日	わたしのおすすめ本～帯、書きちゃいました!～
	4	11月22日～1月15日	2013 作家を偲ぶ
	5	1月17日～3月19日	冬を楽しく!ウインタースポーツ&室内ゲーム
	6	3月22日～5月14日	春のおでかけガイド
児童展示	1	3月1日～4月17日	ウィリアム・スタイグ (生誕100年以上を迎える作家シリーズ)
	2	4月19日～6月19日	新美南吉 (生誕100年以上を迎える作家シリーズ)
	3	4月19日～5月15日	「こどもの日」に関する本
	4	6月21日～8月14日	エルサ・ベスコフ (生誕100年以上を迎える作家シリーズ)
	5	6月21日～7月17日	「七夕」に関する本
	6	6月21日～9月18日	夏休み 工作・自由研究のヒント集
	7	8月16日～10月16日	ドン・フリーマン (生誕100年以上を迎える作家シリーズ)
	8	10月18日～12月18日	ロジャー・デュボアザン (生誕100年以上を迎える作家シリーズ)
	9	11月22日～12月27日	クリスマス・冬のおはなし
	10	12月20日～2月19日	ルドウィッヒ・ベームルマンズ (生誕100年以上を迎える作家シリーズ)
	11	1月4日～2月9日	オニの出てくる本
	12	1月4日～2月19日	今年は馬年―千支の本―
	13	2月1日～3月19日	ひなまつりの本
	14	2月21日～4月16日	ロバート・マックロスキー (生誕100年以上を迎える作家シリーズ)
	15	2月21日～5月14日	はるのおはなし
	16	通年	よんでみよう (ブックリストより)
	17	通年	こわいおはなしの本 (ブックリストより)
	18	通年	書評「こころの1冊」 (新聞より)
ギャラリィ 図書館	1	4月19日～6月19日	八十歳の成人式写真展
	2	6月21日～8月14日	素晴らしき海の世界 (写真展)
	3	8月16日～9月15日	『ペンギンづくし』展
	4	1月17日～3月19日	風太一家のきもち展
	5	3月22日～5月14日	動物園の住人たち写真展
児童展示 白旗分館	1	3月22日～5月8日	ともだち100人
	2	5月9日～6月11日	命がうまれるよ～たんじょうび・あかちゃん～
	3	6月12日～7月9日	かえる
	4	6月13日～7月9日	たなばた
	5	7月10日～7月31日	さかな
	6	7月10日～9月3日	こわいおはなしの本
	7	8月1日～9月3日	なつ・なつやすみ
	8	8月1日～8月31日	戦争
	9	9月4日～10月1日	おじいちゃん・おばあちゃん
	10	10月2日～11月20日	秋のたべものいろいろ
	11	11月19日～12月26日	クリスマス
	12	11月22日～12月26日	夜空をみよう (月・星)
	13	12月27日～1月15日	2014年はうま年
	14	12月27日～1月15日	十二支・お正月
	15	12月27日～2月4日	冬・雪
	16	1月17日～2月4日	まめまき・おに
	17	2月5日～3月19日	兄弟・姉妹
	18	2月5日～3月4日	ひなまつり
	19	3月22日～5月7日	はるのはな・ちょうちょ
	20	通年	よんでみよう (ブックリストより)
	21	通年	今月の詩 (ポエム)

ウ 花見川図書館（展示回数33回）

	回	実施期間	展示内容
一般展示	1	4月19日～5月15日	鳥とともに
	2	5月17日～6月19日	ノンフィクション 事実と真実をもとめて
	3	6月21日～7月17日	いいな、日本の夏
	4	7月19日～8月14日	戦争 記録と創作・千葉空襲写真パネル展
	5	8月16日～9月18日	Sympathy（シンパシー）12歳から共有する物語
	6	9月20日～10月16日	いっしょに読むともっと楽しい 本X本
	7	10月18日～11月20日	応援します 子育て孫育て
	8	11月28日～12月18日	本で読み解く現代用語
	9	12月20日～1月15日	すっきり！きっぱり！地球とお財布にやさしい暮らし方
	10	1月17日～2月19日	Good job 経済小説からお仕事小説まで
	11	2月21日～3月19日	備えあれば憂いなし 防災サバイバル
	12	3月22日～4月16日	ことばの花束 アンソロジーを楽しむ
児童展示	1	3月1日～4月28日	花
	2	5月7日～6月30日	あそび
	3	7月2日～9月1日	夏にオススメの本
	4	9月3日～10月31日	おじいちゃんおばあちゃん
	5	11月1日～12月25日	クリスマス
	6	11月1日～12月27日	あったか～い
	7	1月5日～2月28日	うま と おに
	8	3月1日～4月30日	で・あ・い
花見川団地分館 一般展示	1	4月12日～6月19日	本が泣いています
	2	6月21日～8月31日	熱中症！大丈夫ですか？
	3	9月1日～11月20日	知っていますか？認知症
	4	11月22日～1月15日	夜空を見上げれば・・・
	5	1月17日～3月19日	芥川賞・直木賞
	6	3月22日～5月14日	花粉症を乗り切ろう！
花見川団地分館 児童展示	1	4月19日～6月19日	ディズニーと児童文学
	2	6月21日～7月17日	地下鉄発祥150年～地下鉄に乗って～
	3	7月19日～8月31日	夏休みは図書館クイズに挑戦！
	4	9月1日～11月20日	「ぐりとぐら」誕生50周年
	5	11月22日～1月15日	夜空を見上げれば・・・（児童編）
	6	1月17日～3月19日	絵本で描かれた伝記ものがたり
	7	3月22日～5月14日	春がきたよ！

エ 稲毛図書館（展示回数18回）

	回	実施期間	展示内容
企画展示	1	2月21日～5月15日	さまざまなスタートに
	2	5月18日～7月17日	梅雨時のすごしかた
	3	7月19日～9月18日	旅に出かけませんか
	4	8月7日～8月21日	平和関連写真及び図書展示
	5	9月20日～11月20日	正岡子規と夏目漱石
	6	11月22日～1月15日	市民講座に関する本
	7	1月17日～2月19日	冬を楽しむ
児童展示	1	3月22日～5月15日	映画化された子どもの本
	2	3月22日～6月18日	図書館の使い方
	3	5月18日～7月17日	「ぐりとぐら」出版五十周年
	4	6月21日～9月18日	文化祭の準備をしよう
	5	7月19日～9月18日	自由研究・工作 夏休みのおすすめ本
	6	9月20日～11月20日	おいしいたべものいただきます
	7	9月20日～12月18日	「〇〇の秋」応援します！
	8	11月22日～12月28日	新美南吉特集
	9	12月21日～3月19日	料理・お弁当づくりに挑戦
	10	1月4日～3月19日	干支（午）
	11	3月22日～5月14日	就職・面接

才 若葉図書館（展示回数62回）

	回	実施期間	展示内容
一般展示	1	3月 1日～ 4月17日	魅惑のレシピ本
	2	4月19日～ 6月19日	おとなも楽しめる！若葉図書館のヤングアダルト本
	3	6月21日～ 8月14日	慶長遣欧使節400年・スペイン案内
	4	8月16日～ 9月18日	伊勢神宮式年遷宮・房総の御厨世界
	5	9月20日～12月28日	生誕90年・池波正太郎の世界
	6	1月 5日～ 2月19日	平成の文学賞
	7	2月21日～ 3月19日	新年度に向けて 整理整頓・収納のノウハウ本
	8	3月22日～ 5月14日	女性が書いたエッセイを味わう
児童展示	1	3月22日～ 6月19日	『よんでみよう』の本
	2	6月21日～ 9月18日	なつだ夏だ
	3	9月20日～11月20日	なんの秋・こんな秋
	4	11月22日～ 1月15日	クリスマスとお正月
	5	1月17日～ 3月19日	春を呼ぶ
	6	3月22日～ 6月18日	『よんでみよう』の本
一般展示 西都賀分館	1	4月 1日～ 5月15日	新しい生き方を求めて
	2	5月17日～ 6月19日	日本の古典芸能
	3	6月21日～ 7月17日	「東北」をもっと知ろう！
	4	7月19日～ 8月14日	平和への願い
	5	8月16日～ 9月18日	部活をめぐる青春ストーリー
	6	9月20日～10月16日	ご存知ですか、千葉の本
	7	10月18日～11月20日	詩の世界
	8	11月22日～12月18日	日本のものづくり今昔
	9	12月20日～ 1月15日	動物のいる暮らし
	10	1月17日～ 2月19日	笑いの力
	11	2月21日～ 3月19日	発酵食品で健康に！
	12	3月22日～ 5月14日	手作りに挑戦
児童展示 西都賀分館	1	4月 1日～ 5月15日	恐竜・化石・昔のいきもの
	2	4月 1日～ 5月15日	ごんぎつねの作者 新美南吉
	3	5月17日～ 6月30日	雨・水 国際水協力年にちなんで
	4	5月17日～ 6月30日	テレビ放送60年
	5	6月21日～ 9月 1日	自由研究と科学あそび
	6	9月 3日～10月16日	家族 Familyの本
	7	9月 3日～10月16日	はっぱ・きのこ・どんぐり
	8	10月18日～11月20日	のりものの本
	9	10月18日～11月20日	ぐりとぐら 50年
	10	11月22日～12月28日	クリスマスとふゆの本
	11	1月 5日～ 2月19日	色いろいろの本
	12	1月 5日～ 2月19日	十二支・干支の本
	13	2月21日～ 3月19日	ロボットの本
	14	2月21日～ 3月19日	グリム童話と昔ばなし
	15	3月22日～ 5月14日	体（からだ）の本
	16	3月22日～ 5月14日	おおきくなったら何になりたい？仕事の本
一般展示 泉分館	1	4月19日～ 5月15日	生活習慣病予防レシピ
	2	5月17日～ 7月17日	図鑑がおもしろい
	3	7月19日～ 8月14日	スポーツで健康維持
	4	8月16日～10月16日	世界遺産
	5	10月18日～11月20日	読書習慣～心ゆたかに生涯読書～
	6	11月22日～12月18日	宇宙～彗星～
	7	12月20日～ 2月19日	日本の文化
	8	2月21日～ 4月16日	さあ、菜園の準備？
児童展示 泉分館	1	3月22日～ 5月15日	世界のどうわ・絵本
	2	5月17日～ 6月30日	課題図書をよんでみよう
	3	7月 2日～ 8月31日	夏休みに調べる・作る
	4	9月 1日～10月16日	ぐりとぐら50周年 絵本の世界へ
	5	10月18日～11月20日	秋まつり
	6	11月22日～12月25日	クリスマス♪ことしもサンタさんがやってくる♪
	7	12月26日～ 2月19日	うまと十二しの本
	8	2月21日～ 3月19日	たのしいおやつ おいしいごちそう
特別展示 泉分館	1	4月19日～ 7月17日	歴史小説～八重の桜とその時代～
	2	7月19日～10月16日	ミステリーは、お好き？～密室編～
	3	10月18日～ 1月15日	夫婦作家特集
	4	1月17日～ 4月16日	ごぞんじですか？この文学賞

カ 緑図書館（展示回数32回）

	回	実施期間	展示内容
緑図書館	1	3月21日～4月18日	春をみつけたよ
	2	4月19日～6月20日	千葉周辺の観光スポット
	3	4月19日～6月20日	おとうさん おかあさん いつもありがとう
	4	6月21日～7月7日	七夕
	5	6月21日～7月18日	雨をたのしむ
	6	7月19日～8月15日	かぶとむし
	7	7月19日～9月19日	暮らしの中に図書館を
	8	8月16日～9月19日	夏といえば海
	9	9月20日～11月23日	よんでみよう
	10	9月20日～11月23日	秋からのおくりもの
	11	10月18日～10月31日	ハロウィン
	12	10月25日～2月28日	冬の感染症対策
	13	11月24日～12月25日	クリスマス
	14	12月26日～1月14日	お正月
	15	1月15日～3月19日	身近なスポーツにチャレンジ
	16	1月15日～2月3日	節分
	17	2月4日～4月17日	はるのえほん
	18	3月21日～4月17日	新しい本が届きました
	19	3月21日～4月17日	錯覚を体験しよう
	20	3月21日～4月17日	春をさがしにでかけよう
	21	通年	芥川賞・直木賞・本屋大賞受賞作
	22	通年	よんでみよう
	23	通年	こわいおはなしの本
あすみが丘分館	1	3月22日～7月17日	母から子へ 春に読み聞かせしたい絵本
	2	6月18日～7月7日	七夕
	3	7月19日～9月18日	今年の夏はこれで決まり!
	4	9月20日～12月18日	人気恋愛小説家特集
	5	11月1日～12月25日	クリスマス
	6	12月20日～4月16日	今日は江戸の町をのぞいてみるか!
	7	通年	こわいおはなしの本
	8	通年	児童おすすめ本
	9	通年	季節ごとの展示

キ 美浜図書館（展示回数15回）

	回	実施期間	展示内容
美浜図書館	1	3月22日～5月15日	昔の文学に親しむ
	2	5月17日～7月31日	食&健康
	3	7月19日～9月18日	芥川賞・直木賞受賞作品展示
	4	9月3日～11月20日	秋の展示
	5	11月22日～1月31日	整理力
	6	2月1日～3月19日	人と人のかかわり
	7	3月22日～5月	本屋大賞
	8	通年	文学賞受賞作品展示（江戸川乱歩賞ほか）
打瀬分館	1	5月17日～8月14日	人と人のかかわり
	2	8月16日～10月6日	本屋大賞
	3	10月1日～12月18日	図書館クイズ～本を読んでクイズにこたえよう～
	4	10月8日～10月16日	子どもと本
	5	11月24日～12月28日	このミステリーがすごい! 大賞
	6	1月4日～3月19日	憩いの住空間
	7	3月22日～6月	Fresh! 健康生活



(2) おはなし会 (定例)

図書館名	実施日	開始時間	対象	参加者		開催回数	
				小計	合計	小計	合計
中央図書館	毎週土曜日	11:00~	3・4歳児	1,023人	2,685人	46回	163回
		14:30~	5歳児以上	614人		46回	
		15:00~	小学生	314人		37回	
	毎月第2金曜日	10:00~	1歳児と保護者	481人		22回	
		11:00~	2歳児と保護者	253人		12回	
みやこ図書館	毎週火曜日	15:30~	3~5歳児	319人	490人	41回	81回
	16:00~	年長児・小学生	171人	40回			
白旗分館	毎月第3水曜日	15:30~	3歳児~小学生	52人	52人	8回	8回
花見川図書館	毎月第1・3金曜日	11:00~	1~3歳児と保護者	102人	575人	34回	80回
	毎週金曜日	16:00~	4歳児以上	473人		46回	
花見川団地分館	毎月第4水曜日	15:30~	3歳児~小学生と保護者	97人	97人	11回	11回
稲毛図書館	毎週金曜日	15:00~	3~6歳児	638人	884人	46回	92回
		16:00~	小学生	246人		46回	
若葉図書館	毎週金曜日	15:30~	3歳児以上	242人	417人	45回	105回
	毎週土曜日	14:00~	3歳児以上	280人		48回	
	毎月第2水曜日	10:00~	1~2歳児と保護者	137人		12回	
西都賀分館	毎月第2・4水曜日	15:00~	3歳児以上	89人	89人	23回	23回
泉分館	毎月第2土曜日	11:00~	3歳児以上	169人	218人	12回	35回
	毎月第1水曜日 第4木曜日	10:30~	大人向けおはなし会	49人		23回	
緑図書館	毎週金曜日	11:00~	2・3歳児	1,937人	2,725人	48回	143回
		15:30~	4歳児~未就学児	461人		47回	
		16:00~	小学生	327人		48回	
あすみが丘分館	毎月第2水曜日	11:00~	1~3歳児と保護者	313人	393人	11回	22回
		15:45~	4歳児~小学生	80人		11回	
美浜図書館	毎週金曜日	15:30~	3・4歳児	509人	776人	50回	98回
		16:00~	5歳児~小学生	267人		48回	
打瀬分館	毎月第4木曜日	15:30~	3歳児以上	61人	106人	9回	17回
		16:00~	5歳児以上	45人		8回	
				参加者合計	9,507人	実施回数合計	878回

(3) 主催行事 (定例おはなし会を除く)

図書館	月日	曜日	行事名	対象	参加人数		
					大人	子ども	計
中央	4月20日	土	子ども読書の日記念親子おはなし会	3・4歳児と保護者	10人	12人	22人
				5・6歳児~小学生と保護者	13人	16人	29人
	4月21日	日	外国語おはなし会	5歳児~小学生	16人	20人	36人
	6月6日	木	読み聞かせ入門講座	読み聞かせに関心のある市民	57人		57人
	6月13日	木			46人		46人
	6月27日	木	地域文庫等研修会	子どもの読書を支援している方	85人		85人
	7月20日	土	夏の親子おはなし会	3・4歳児と保護者	14人	22人	36人
				5・6歳児~小学生と保護者	9人	12人	21人
	7月28日	日	親子図書館たんけんツアー	小学生と保護者	7人	15人	22人
	7月30日	火	親子図書館たんけんツアー	小学生と保護者	6人	12人	18人
	7月31日	水	親子図書館たんけんツアー	小学生と保護者	6人	11人	17人
	7月21日	日	子どもが語るおはなし会	3歳児~小学生	14人	24人	38人
	7月28日	日	子どもが語るおはなし会	3歳児~小学生	11人	11人	22人
	8月4日	日	子どもが語るおはなし会	3歳児~小学生	12人	21人	33人
	8月10日	土	夏休み点字体験	小学生・中学生		21人	21人
	8月11日	日	子どもが語るおはなし会	3歳児~小学生	7人	6人	13人
8月18日	日	子どもが語るおはなし会	3歳児~小学生	14人	17人	31人	

図書館	月日	曜日	行事名	対象	参加人数		
					大人	子ども	計
中央	8月25日	日	子どもが語るおはなし会	3歳児～小学生	10人	15人	25人
	9月21日	土	青少年の日フェスタ 親子おはなし会	3・4歳児とその保護者	12人	13人	25人
				5・6歳児～小学生とその保護者	3人	15人	18人
	10月19日	土	子ども読書まつり	0歳児～大人			4,574人
	11月15日	金	著作権セミナー（市経済企画課、市中央図書館共催）	市民、行政職員等	105人		105人
	12月7日	土	図書館市民講座「先ず、捨てることから始めよう！収納の工夫術」	市民	54人		54人
	12月7日	土	ビジネス支援講座「花粉を観る！花粉症を知る」	市民	15人		15人
	12月21日	土	冬の親子おはなし会	3・4歳児とその保護者	18人	24人	42人
				5・6歳児～小学生とその保護者	6人	13人	19人
	1月25日	土	子ども読書講座	市民	74人	75人	149人
	2月9日	日	外国語おはなし会	5歳児～小学生	2人	7人	9人
	3月6日	木	子ども読書講座	市民	47人		47人
	3月23日	日	子どもが語るおはなし会	3歳児～小学生	6人	18人	24人
	3月30日	日	子どもが語るおはなし会	3歳児～小学生	3人	12人	15人
	6～12月		千葉県図書館地域おはなしボランティアスキルアップ研修	千葉県図書館地域おはなしボランティア登録者	66人		66人
	6～2月		千葉県図書館地域おはなしボランティア養成講座第7期	読み聞かせ経験3年以上の市民	18人		18人
				参加人数合計 うち、大人向け行事参加人数	766人 493人	391人	5,731人 493人
みやこ	4月20日	土	子ども読書の日記念親子で楽しむおはなし会	3～6歳児とその保護者	10人	10人	20人
				小学生とその保護者	1人	2人	3人
	6月1日	土	第4回みやこ寄席「初夏のさわやかみやこ寄席」	小学生～大人	43人	5人	48人
	7月25日	木	こども一日図書館員	小学3年生		12人	12人
	7月26日	金				12人	12人
	7月27日	土	夏休み子ども工作教室（ダンボールで恐竜づくり）	小学生とその保護者	7人	20人	27人
	8月3日	土	第5回みやこ寄席「夏のこわ～いお話」	小学生～大人	24人	29人	53人
	8月20日	火	夏の親子おはなし会	3～5歳児とその保護者	4人	5人	9人
				年長児・小学生とその保護者	6人	9人	15人
	9月10日	火	青少年の日親子おはなし会	3～5歳児とその保護者	9人	10人	19人
				年長児・小学生とその保護者	3人	6人	9人
	9月12日	木	市民講座「美力アップ・セミナー」	大人（女性限定）	15人		15人
	10月12日	土	子ども読書まつり	0歳児～大人			644人
	12月21日	土	冬の親子おはなし会	3～5歳児とその保護者	13人	13人	26人
				年長児・小学生とその保護者	4人	4人	8人
	1月11日	土	かるたあそび	小学生	2人	17人	19人
	1月18日	土	第6回みやこ寄席「新春初笑い」	小学生～大人	43人	7人	50人
2月1日	土	市民講座「失敗しないリフォーム」	大人	21人		21人	
3月15日	土	子どもワークショップ「めざせ！レッサーパンダ博士！」	6歳～小学生	12人	18人	30人	
			参加人数合計 うち、大人向け行事参加人数	217人 36人	179人	1,040人 36人	

※子ども読書まつりの参加人数は合計のみを記載（以降同様）

図書館	月日	曜日	行事名	対象	参加人数		
					大人	子ども	計
白旗	4月17日	水	子ども読書の日記念親子おはなし会	3歳児～小学生とその保護者	8人	11人	19人
	8月21日	水	夏の親子おはなし会	3歳児～小学生とその保護者	5人	7人	12人
	9月18日	水	青少年の日親子おはなし会	3歳児～小学生とその保護者	5人	5人	10人
	12月18日	水	冬の親子おはなし会	3歳児～小学生とその保護者	3人	7人	10人
	1月11日	土	かるたあそび	小学生	2人	3人	5人
					参加人数合計 うち、大人向け行事参加人数	23人	33人
花見川	4月19日	土	子ども読書の日記念親子おはなし会	1～3歳児とその保護者	6人	6人	12人
				4歳児～小学生とその保護者	4人	8人	12人
	7月19日 ～9月1日		ブックラリー	幼児～小学生		176人	176人
	7月31日	水	子ども一日図書館員	小学3年生		10人	10人
	8月1日	木				10人	10人
	8月6日	水			20人	46人	66人
	8月7日	木	科学あそびの部屋	4歳児～とその保護者	20人	49人	69人
	8月8日	金			20人	61人	81人
	8月22日	水	夏の子ども映画会	4歳児～小学生とその保護	8人	58人	66人
	10月26日	土	子ども読書まつり	0歳児～大人			400人
	11月8日	金	わらべうたと絵本講座	2歳児とその保護者	7人	8人	15人
	11月22日	金			7人	8人	15人
	12月1日	日	郷土史講座	大人	40人		40人
	12月20日	金	冬のおはなし会	1～3歳児とその保護者	3人	3人	6人
				4歳児～小学生とその保護	6人	11人	17人
	12月25日	水	冬の子ども映画会	4歳児～小学生とその保護	10人	49人	59人
	1月11日	土	こどもかるたあそび	5歳児以上	3人	15人	18人
	1月18日	土	図書館市民講座	大人	9人		9人
					参加人数合計 うち、大人向け行事参加人数	163人 49人	518人
花見川 団地	4月24日	水	子ども読書の日記念親子おはなし会	3歳以上の児童とその保護者	3人	5人	8人
	7月25日	木	工作あそび	小学生	7人	15人	22人
	7月19日 ～8月31日		図書館クイズ	小学生		97人	97人
	10月12日	土	子ども読書まつり ～親子で楽しむおはなし会～	3・4歳児とその保護者	1人	1人	2人
				5歳児～小学生	11人	6人	17人
			子ども読書まつり ～パズルあそび～	自由参加	9人	4人	13人
	12月25日	水	冬のおはなし会	3歳児～小学生	5人	5人	10人
1月22日	水	昔話おはなし会	3歳児～小学生	5人	7人	12人	
				参加人数合計 うち、大人向け行事参加人数	41人	140人	181人 0人

図書館	月日	曜日	行事名	対象	参加人数		
					大人	子ども	計
稲毛	4月19日	金	子ども読書の日記念親子おはなし会	3～6歳児とその保護者	14人	15人	29人
				小学生とその保護者	4人	6人	10人
	5月25日	土	小学生土曜日おはなし会	小学生	2人	5人	7人
	6月19日	水	はじめてのおはなし会	2才児とその保護者	2人	2人	4人
	7月19日	金	夏の親子おはなし会	3～6歳児	14人	19人	33人
				小学生	3人	12人	15人
	7月24日	水	子ども一日としょかんいん	小学生3年生		12人	12人
	7月25日	木				11人	11人
	7月31日	水	夏休み子どもアニメ上映会	3～6歳児とその保護者	14人	23人	37人
	8月1日	木		小学生	5人	31人	36人
	9月5日	木	はじめてのおはなし会	2才児とその保護者	4人	5人	9人
	9月21日	土	青少年の日お楽しみ会	3～6歳児とその保護者	7人	10人	17人
				小学生とその保護者	7人	11人	18人
	10月2日	水	わらべうたと絵本講座	3歳児とその保護者	9人	8人	17人
	10月3日	木			7人	6人	13人
	10月5日	土	小学生土曜日おはなし会	小学生	2人	8人	10人
	10月26日	土	子ども読書まつり	0歳時～大人			661人
	11月2日	土	郷土文学講座「正岡子規と千葉県～夏目漱石との親交～」	大人	32人		32人
	11月6日	水	はじめてのおはなし会	2才児とその保護者	2人	2人	4人
	12月7日	土	市民講座「やさしい生命保険のはなし」	大人	5人		5人
	12月20日	金	冬の親子おはなし会	3～6歳とその保護者	11人	14人	25人
				小学生とその保護者	1人	4人	5人
	1月11日	土	小学生土曜日おはなし会	小学生	1人	4人	5人
3月6日	水	はじめてのおはなし会	2才児とその保護者	5人	6人	11人	
			参加人数合計	151人	214人	1,026人	
			うち、大人向け行事参加人数	37人		37人	

図書館	月日	曜日	行事名	対象	参加人数		
					大人	子ども	計
若葉	4月26日	金	子ども読書の日記念親子おはなし会	3歳児～小学生とその保護者	3人	6人	9人
	7月24日	水	こども一日図書館員	小学3年生		5人	5人
	7月26日	金	夏の親子おはなし会	3・4歳児とその保護者	8人	14人	22人
				5・6歳児～小学生とその保護者	8人	19人	27人
	7月31日	水	小学生かんたん工作と本の紹介	小学生		10人	10人
	8月23日	金	高校生が語るおはなし会	3歳児以上	9人	14人	23人
	10月2日	水	親子で楽しむわらべうたと絵本講座	満2・3歳児と保護者	2人	2人	4人
	10月26日	土	子ども読書まつり	0歳児～大人			646人
	12月5日	木	市民講座「気象による地震の備えと対応を考えよう」	大人	10人		10人
	12月20日	金	冬の親子おはなし会	3・4歳児とその保護者	4人	6人	10人
				5・6歳児以上とその保護者	1人	2人	3人
	3月8日	土	若葉区歴史探訪「考古学から見た若葉区の歴史」	大人	19人		19人
				参加人数合計	64人	78人	788人
			うち、大人向け行事参加人数	29人		29人	
西都賀	4月20日	土	子ども読書の日記念親子おはなし会	3・4歳児とその保護者	3人	7人	10人
				5歳児以上とその保護者	5人	10人	15人
	7月24日	水	夏の親子おはなし会	3・4歳児とその保護者	2人	6人	8人
				5歳児以上とその保護者	1人	9人	10人
	7月31日	水	夏休み工作「切り絵に挑戦」	小学生	2人	16人	18人
	10月5日	水	秋の親子おはなし会	3・4歳児とその保護者	4人	4人	8人
				5歳児以上とその保護者	1人	4人	5人
12月14日	土	冬の親子おはなし会	3・4歳児とその保護者	4人	6人	10人	
			5歳児以上とその保護者	2人	10人	12人	
			参加人数合計	24人	72人	96人	
			うち、大人向け行事参加人数			0人	
泉	4月27日	土	子ども読書の日記念親子おはなし会	3歳児以上	2人	7人	9人
	7月27日	土	夏の親子おはなし会	3歳児以上	9人	17人	26人
	12月21日	土	冬の親子おはなし会	3歳児以上	15人	29人	44人
				参加人数合計	26人	53人	79人
			うち、大人向け行事参加人数			0人	

図書館	月日	曜日	行事名	対象	参加人数		
					大人	子ども	計
緑	4月19日	金	子ども読書の日記念親子おはなし会	2・3歳児とその保護者	13人	17人	30人
				4歳児～未就学児とその保護者	5人	4人	9人
				小学生とその保護者	2人	2人	4人
	7月24日	水	子ども一日図書館員	市内在住小学3年生		10人	10人
	7月25日	木				10人	10人
	8月2日	金	夏の親子おはなし会	2・3歳児とその保護者	20人	24人	44人
				4歳児～未就学児とその保護者	18人	21人	39人
				小学生とその保護者	7人	20人	27人
	8月7日	水	オリジナル豆本作り	小学1～3年生		19人	19人
				小学4～6年生		20人	20人
	8月25日	土	夏休み子ども映画会	小学生以下とその保護者	51人	72人	123人
	9月28日	土	わらべうたと絵本講座	2・3歳児とその保護者	5人	7人	12人
	11月9日	土	市民講座「冬の感染症対策」	大人	30人		30人
	11月23日	土	子ども読書まつり	0歳児～大人			908人
	11月24日	日	不用雑誌の配布	自由参加			97人
			子ども映画会	小学生以下とその保護者	15人	28人	43人
	12月20日	金	冬の親子おはなし会	2・3歳児とその保護者	20人	23人	43人
				4歳児～未就学児とその保護者	5人	11人	16人
				小学生とその保護者		14人	14人
			参加人数合計	191人	302人	1,498人	
			うち、大人向け行事参加人数	30人		30人	
あずみが丘	4月24日	水	子ども読書の日記念親子おはなし会	1歳児から3歳児とその保護者	9人	9人	18人
				4歳児以上とその保護者			0人
	7月24日	水	夏の親子おはなし会	1歳児から3歳児とその保護者	19人	24人	43人
				4歳児以上とその保護者	10人	14人	24人
	10月23日	水	親子おはなし会	1歳児から3歳児とその保護者	11人	11人	22人
				4歳児以上とその保護者	6人	10人	16人
	12月11日	水	冬の親子おはなし会	1歳児から3歳児とその保護者	21人	20人	41人
				4歳児以上とその保護者	6人	8人	14人
			参加人数合計	82人	96人	178人	
			うち、大人向け行事参加人数			0人	
土気	7月31日	水	夏の親子おはなし会（土気）	3歳児～小学生とその保護者	9人	43人	52人
	12月25日	水	冬のおはなし会（土気）	5・6歳児以上とその保護者	12人	19人	31人
				参加人数合計	21人	62人	83人
			うち、大人向け行事参加人数			0人	

図書館	月日	曜日	行事名	対象	参加人数			
					大人	子ども	計	
美浜	4月20日	土	子ども読書の日記念親子おはなし会	3・4歳児とその保護者	3人	7人	10人	
				5歳児～小学生とその保護者	3人	8人	11人	
	5月23日	木	わらべうたと絵本の会	2・3歳児とその保護者	13人	15人	28人	
	7月24日	水	子ども1日図書館員	小学3年生		8人	8人	
	7月25日	木				8人	8人	
	8月1日	木	小学生のための夏休みおはなし会	小学生	1人	32人	33人	
	10月10日	木	わらべうたと絵本の会	2・3歳児とその保護者	7人	8人	15人	
	11月7日 ～1月5日		図書館クイズ	小学生		63人	63人	
	11月9日	土	子ども読書まつり	0歳児～大人			295人	
	12月21日	土		3・4歳児とその保護者	8人	18人	26人	
				5歳児～小学生とその保護者	4人	10人	14人	
	1月23日	木	わらべうたと絵本の会	2・3歳児とその保護者	3人	3人	6人	
	1月29日	水	図書館市民講座「先ず、捨てることから始めよう！収納の工夫術」	一般	43人		43人	
	3月8日	土		外国語おはなし会（英語）	7人	11人	18人	
				外国語おはなし会（中国語）	3人	5人	8人	
				参加人数合計	95人	196人	586人	
			うち、大人向け行事参加人数	43人		43人		
打瀬	4月25日	木	子ども読書の日記念親子おはなし会	3歳児以上とその保護者	3人	6人	9人	
				5歳児以上小学生とその保護者		2人	2人	
	7月25日	木	夏のおはなし会	3歳児以上とその保護者	8人	18人	26人	
				5歳児以上小学生とその保護者	8人	18人	26人	
	7月31日	水				8人	8人	
	8月1日	木	子ども1日図書館員	小学3年生		5人	5人	
	8月2日	金				2人	2人	
	10月8日	火			5人	6人	11人	
	10月10日	木	子ども室 えほんのじかん	幼児		3人	5人	8人
	10月11日	金				4人	9人	13人
	10月9日	水	わらべうたを楽しもう	1・2歳児	12人	12人	24人	
				0歳児	14人	14人	28人	
	10月11日	金	語りを楽しむ会 ～こわい話や日本の昔話など～	小学生		4人	34人	38人
						6人	24人	30人
	10月12日	土	わらべうたであそぼう	0歳児	8人	6人	14人	
				1・2歳児	5人	3人	8人	
				3歳児～小学生	2人	4人	6人	
	10月12日	土	大人のためのおはなし会	一般		7人	7人	
						8人	8人	
10月13日	日	読んで作って絵本で遊ぼう	4歳児～一般	61人	62人	123人		
12月26日	木	冬のおはなし会	3歳児以上とその保護者	2人	3人	5人		
			5歳児以上小学生とその保護者	2人	8人	10人		
			参加人数合計	162人	249人	411人		
			うち、大人向け行事参加人数	15人		15人		

(4) 学校等関連施設との連携活動

ア 見学

館名	小 学 校			そ の 他		
	学校数 (校)	人数 (人)	回数 (回)	施設数 (所)	人数 (人)	回数 (回)
中央図書館	9	677	22	12	250	12
みやこ図書館	2	20	3			
白旗分館	1	35	1			
花見川図書館	1	36	1			
花見川団地分館	4	58	4	1	29	1
稲毛図書館	2	498	17			
若葉図書館	5	176	8	2	66	3
西都賀分館	1	22	1	3	44	3
泉分館	1	15	1			
緑図書館	1	10	1	1	10	1
あすみが丘分館	1	19	1			
美浜図書館	3	76	4	1	2	1
打瀬分館	3	175	5			
計	34	1,817	69	20	401	21

イ おはなし会

館名	小 学 校			幼稚園・保育所			特別支援学校・その他		
	学校数 (校)	人数 (人)	回数 (回)	施設数 (所)	人数 (人)	回数 (回)	施設数 (所)	人数 (人)	回数 (回)
中央図書館	17	951	30				9	197	9
みやこ図書館	5	384	14	1	177	6			
花見川図書館	2	272	9	2	710	32			
花見川団地分館	1	22	1				1	29	1
稲毛図書館	3	364	13						
若葉図書館	5	280	6	1	15	1	2	31	2
西都賀分館				1	105	3			
泉分館	1	201	2						
緑図書館							3	147	4
美浜図書館				3	55	3	2	111	2
打瀬分館							1	72	1
計	34	2,474	75	8	1,062	45	18	587	19

ウ 調べ学習

館名	小 学 校			中 学 校		
	学校数 (校)	人数 (人)	回数 (回)	学校数 (校)	人数 (人)	回数 (回)
中央図書館	12	368	12			
花見川団地分館				1	1	1
稲毛図書館	1	155	4			
美浜図書館				1	13	1
計	13	523	16	2	14	2



## エ 職場体験

館名	中 学 校		その他		館名	中 学 校		その他	
	学校数 (校)	人数 (人)	施設数 (所)	人数 (人)		学校数 (校)	人数 (人)	施設数 (所)	人数 (人)
中央図書館	11	29			西都賀分館	2	5		
みやこ図書館	2	6			泉分館	2	5		
白旗分館	3	6			緑図書館	7	17	2	3
花見川図書館	3	14			あすみが丘分館	1	2		
花見川団地分館	3	7			美浜図書館	5	12	1	1
稲毛図書館	6	15			打瀬分館	4	7		
若葉図書館	5	20	1	8	計	54	145	4	12

## オ ブックトーク

館名	小 学 校			中 学 校		
	学校数 (校)	人数 (人)	回数 (回)	学校数 (校)	人数 (人)	回数 (回)
中央図書館	2	71	2			
みやこ図書館	5	378	13			
若葉図書館				1	208	6
西都賀分館				1	223	6
美浜図書館				2	270	6
計	7	449	15	4	701	18

## カ 館内閲覧・社会体験学習

館名	小 学 校			幼稚園・保育所			そ の 他			内容
	学校数 (校)	人数 (人)	回数 (回)	学校数 (校)	人数 (人)	回数 (回)	施設数 (所)	人数 (人)	回数 (回)	
中央図書館	16	908	28				10	211	10	館内閲覧
花見川図書館				2	710	32				館内閲覧
花見川団地分館				1	20	1	3	113	5	館内閲覧
稲毛図書館	1	489	16							館内閲覧
計	17	1,397	44	3	730	33	13	324	15	

## キ 情報提供と啓発活動

館名	連 携 先	活動回数 (回)	活動人数 (延べ・人)
中央図書館	千葉市学校図書館協議会	1	172
	学校（出張授業）	2	69
	青少年赤十字賛助奉仕団	1	19
花見川図書館	幕張公民館・ 花見川保健福祉センター健康課	2	24
緑図書館	緑保健福祉センター健康課	1	18
計		7	302

## ク 地域おはなしボランティア活動

連携先	主な活動場所	活動場所数 (か所)	実施回数 (回)	参加人数 (延べ・人)
4か月児健康診査	保健福祉センター	6	130	363
小・中・特別支援学校	小・中・特別支援学校	8	19	87
育児サークル・公民館等	育児サークル・公民館等	32	58	208
読書まつり	図書館	9	10	84
計		55	217	742

## (5) 刊行物

### ア 広報紙

- ・図書館だより（年4回発行）

### イ おすすめの本のリスト

- ・はじめて出会う赤ちゃん絵本（0歳～2歳向け）
- ・読んであげてほしい幼児絵本のリスト（3歳～5歳向け）
- ・よんでみよう1・2年生
- ・よんでみよう3・4年生
- ・よんでみよう5・6年生
- ・読んでみよう中学生

### ウ パンフレット・利用案内

- ・我が家のファミリーブックタイム（4か月児・新入学児童）
- ・千葉市図書館利用案内
- ・千葉市図書館利用案内（外国語版）
- ・千葉市図書館マップ
- ・千葉市中央図書館利用案内
- ・千葉市中央図書館利用案内（外国語版）
- ・千葉市中央図書館子ども利用案内

## (6) 職員研修の実施

図書館に従事する職員（嘱託職員及び非常勤職員を含む）の資質向上を図るため、職員研修を実施した。

研修名	目的	回数	受講者数
図書館職員初任者研修会	図書館業務の基礎の学習	1回	22人
第1回図書館職員全体研修会（※）	図書修理技術の習得	1回	27人
第2回図書館職員全体研修会（※）	接遇能力の向上	1回	22人
嘱託職員おはなし研修会	おはなし業務のスキルアップ	3回	25人
レファレンススキルアップ研修	レファレンス業務のスキルアップ	4回	10人
職員おはなし研修会	おはなし業務のスキルアップ	4回	37人
千葉市地域文庫等研修会（※）	子ども向け科学の本についての講義	1回	85人
千葉市図書館音訳研修会（※）	録音図書における図表等の説明方法についての講義	2回	47人
障害者サービス研修会	拡大図書器や電子書籍がひらく読書の可能性についての講義	1回	10人

※：公民館図書室職員等、図書館職員以外の者も研修に参加している。

## 千葉市の図書館

千葉市教育委員会

発行年月 平成26年8月

編集 千葉市中央図書館

千葉市中央区弁天3丁目7番7号

TEL 043-287-3980

FAX 043-287-4071

