

千葉市の社会教育 2019

目 次

市勢の概要	1
I 教育委員会事務局等組織	2
II 生涯学習関係の重要施策と予算概要	
1 千葉市新基本計画 第3次実施計画（平成30～令和2年度）	3
2 第5次千葉市生涯学習推進計画（平成28～令和3年度）	6
3 財政	8
III 平成30年度事業報告	
1 生涯学習振興課	9
2 生涯学習センター	12
3 公民館	14
ア 中央区	14
イ 花見川区	19
ウ 稲毛区	26
エ 若葉区	31
オ 緑区	35
カ 美浜区	38
4 南部青少年センター	41
5 科学館	44
6 文化財課	46
7 加曽利貝塚博物館	50
8 郷土博物館	54
9 埋蔵文化財調査センター	57
IV 資 料	
1 附属機関一覧	62
2 社会教育関係団体一覧	63
3 施設利用状況	65
4 学習活動実施状況	68
5 公民館図書室運営状況	70
6 施設一覧	71
7 文化財一覧	73
8 生涯学習推進の動向	77

市勢の概要

千葉市内からは旧石器時代の石器も出土するなど、非常に古くから人が住んでいたことがうかがわれ、縄文時代には日本最大級の加曽利貝塚（平成29年10月13日国特別史跡指定）を始めとする国内有数の貝塚が築かれた。

平安時代後期の大治元年（1126年）に千葉常重が大椎（現在の緑区大椎町）から現在の中央区亥鼻付近に本拠を移し、千葉の都市としての歴史が始まり、千葉氏の時代は、安土桃山時代まで続いた。

近世に入り、江戸に近い千葉の地では、佐倉藩、生実藩、旗本領、天領などが入り混じり、海と陸との交通の要地として栄え、商業が発展した。

明治6年6月15日、県庁が置かれ、県内の政治・経済・文化の中心地として飛躍的に発展、鉄道の開通により、陸上交通の要衝としての地位も築かれた。

大正10年1月1日の市制施行により、全国76番目の市となった千葉市は、昭和20年の戦災により市街中心部の7割を焼失し、焦土の街と化した。戦後に復興を遂げ、発展していった。人口も増加し、平成4年4月に「政令指定都市」へ移行した。

本市の本格的な生涯学習推進施策は、平成5年3月の「千葉市生涯学習推進基本構想－新しい生涯学習都市を目指して－」に始まる。平成7年3月には「千葉市生涯学習推進計画－学び楽しくCHIBAプラン－」を策定し、その施策の成果と課題を検証しつつ、平成22年度まで3次にわたり基本計画を策定し事業を推進した。

平成23年度からは学習活動を取り巻く環境の変化や国の動きなどに、よりの確かつ柔軟に対応するため、基本構想と基本計画を融合した「第4次生涯学習推進計画－学びあい、支えあい、地域が輝くまち・千葉市を目指して－」を策定し、推進してきた。

平成28年度からは市民の「学びはじめ」から学習活動を経て「学習成果の活用による地域づくり」が実現できる環境づくりを進めるため、「第5次生涯学習推進計画」を実施している。

位置・地勢

東経140度6分23秒、北緯35度36分26秒に位置し、千葉県のほぼ中心部にあたり、東京都心まで約30km、県内の東端（銚子市）まで約70km、北西端（野田市）に約60km、南端（南房総市）には約80kmの地点である。気候は温暖で、平成30年の年間平均気温は17.2度、年間降水量は1261.0mmであった。

市の南西部には、約19kmの海岸線に臨み埋立による住宅地や工業集積地があり、さらに市街地が連なり、その後方は標高平均21mの平坦な台地が続いている。一方、東部に向かっては、ゆるやかに高くなり、一部は標高約100mのところもある。

人口・世帯数の推移

年	面積 (km ²)	世帯数 (世帯)	人口(人)			人口密度 (人)
			総数	男	女	
大正10年 (市政施行)	15.22	6,918	33,887	17,093	16,794	2,226.5
昭和22年	86.33	25,529	122,006	61,070	60,936	1,413.3
平成4年 (政令指定都市移行)	272.37	298,391	841,914	426,406	415,508	3,091.1
平成25年	272.08	416,066	964,055	480,393	483,662	3,543.3
平成26年	271.76	420,614	965,679	481,127	484,552	3,553.4
平成27年	271.76	417,857	971,882	482,840	489,042	3,576.3
平成28年	271.77	422,916	973,549	483,499	490,050	3,582.3
平成29年	271.77	428,559	975,140	484,418	490,722	3,588.1
平成30年	271.77	434,506	977,247	485,260	491,987	3,595.9
令和元年	271.77	440,459	980,019	486,539	493,480	3,606.1

※ 面積は各年10月1日現在。大正10年は1月1日市制施行時、令和元年は前年10月1日現在。

※ 世帯数、人口は各年10月1日現在。大正10年は1月1日市制施行時、令和元年は7月1日現在の推計人口に基づく

I 教育委員会事務局等組織 (平成31年4月1日現在)

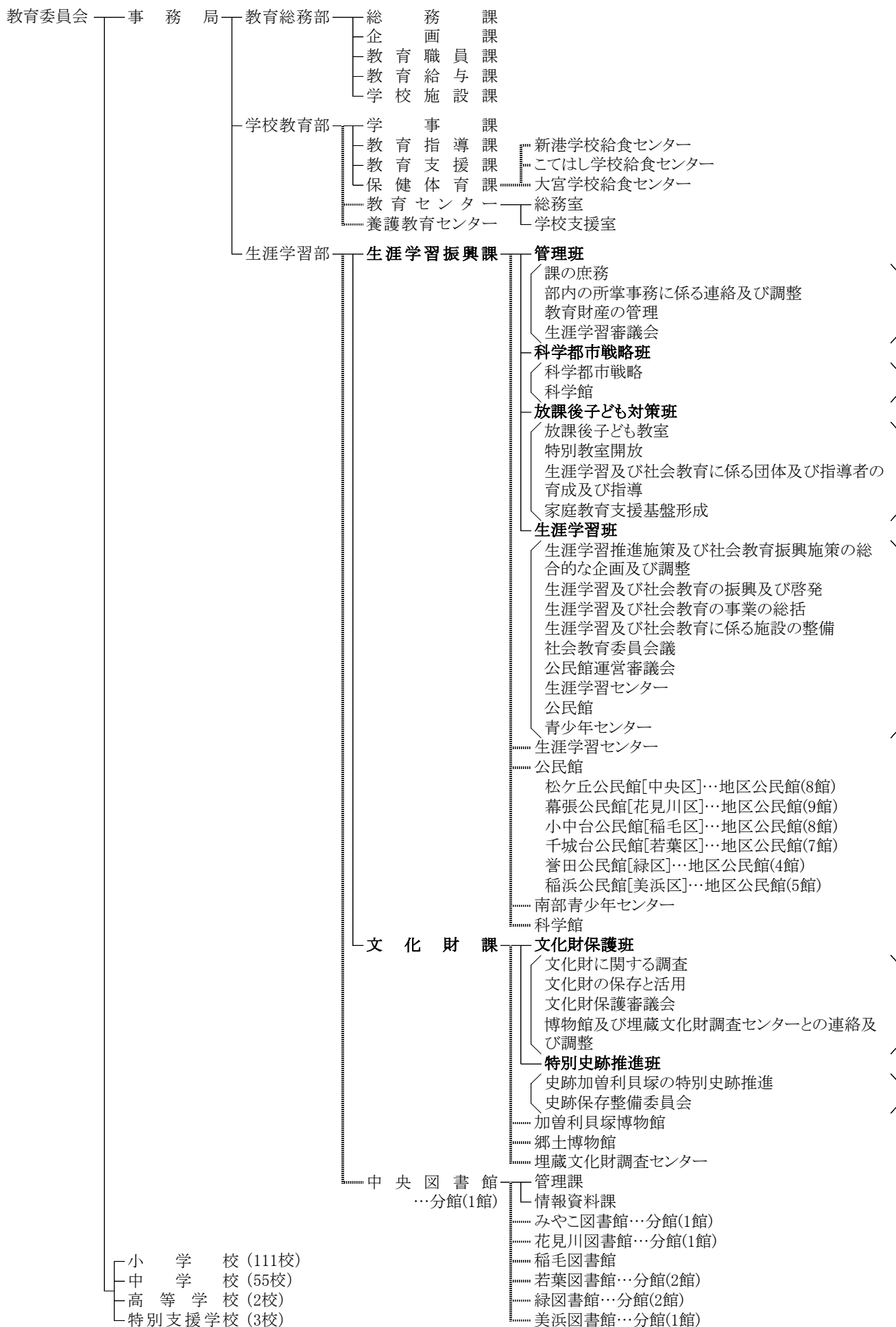

Ⅱ 生涯学習関係の重要施策と予算概要

1 千葉市新基本計画 第3次実施計画（平成30～令和2年度）

（※事業名の前の「●」は、計画事業費を計上する事業。「■」は、計画事業費を計上しない事業。）

方向性3 豊かな心が育ち、新たな価値が生まれるまちへ

3-1 未来を担う人材を育成する

3-1-2 地域の教育力の向上

●学校と地域の連携・協働体制の整備（学事課）

学校教育の充実や地域コミュニティの活性化を図るため、学校支援地域本部の設置を推進するとともに、コミュニティ・スクールのモデル実施。

取組項目	平成29年度末現況	計画内容	令和2年度末目標
学校支援地域本部の設置	16 校	30 校増	46 校
コミュニティ・スクールのモデル実施	—	モデル実施	モデル実施

●放課後子ども教室の推進（生涯学習振興課）

放課後における児童への多様な体験機会の提供と安全・安心な居場所を確保するため、放課後子ども教室の活動を支援するとともに、子どもルームとの一体型事業を推進します。

取組項目	平成29年度末現況	計画内容	令和2年度末目標
活動支援実施校の拡充	10 校	5 校増	15 校
一体型事業実施校の拡充	1 校	5 校増	6 校
放課後こどもプランの策定	検討	策定	策定

3-2 生涯を通じた学びとスポーツ活動を支える

3-2-1 生涯学習の推進

■公民館の機能拡充（生涯学習振興課）

地域の社会教育活動の活性化を図るため、社会教育主事の配置及び公民館主催講座を拡充します。

取組項目	平成29年度末現況	計画内容	令和2年度末目標
社会教育主事の資格取得促進	1 人	3 人増	4 人
公民館主催講座の拡充	765 講座	150 講座増	915 講座

■千葉市科学館リニューアル（生涯学習振興課）

科学に対する市民の興味・関心を向上させるため、千葉市科学館のリニューアルに向けた検討を進めます。

取組項目	平成29年度末現況	計画内容	令和2年度末目標
千葉市科学館展示リニューアルの検討	検討	継続	検討

●未来の科学者育成プログラムの推進（生涯学習振興課）

最先端の科学技術を身近に感じることができる環境を創出するため、未来の科学者育成プログラムを充実します。

取組項目	平成29年度末現況	計画内容	令和2年度末目標
ロボット工学講座の新規開設	—	4 回/年	4 回/年

●新たな図書館計画の策定（中央図書館管理課）

今後の図書館のあり方を定めるとともに、その実現に向けた取組みを総合的に推進するため、新たな図書館計画を策定します。

取組項目	平成29年度末現況	計画内容	令和2年度末目標
新たな図書館計画の策定	意識調査の実施	意識調査の実施、計画策定	計画策定

●地域情報のデジタル化の推進（中央図書館管理課）

図書館の利活用を推進するため、図書館で収集・保存された地域情報を電子情報で提供します。

取組項目	平成29年度末現況	計画内容	令和2年度末目標
地域情報のデジタル化	—	地域情報のデジタルアーカイブの公開	地域情報のデジタルアーカイブの公開

●図書館サービスポイントの設置（中央図書館管理課）

図書館利用者の利便性を高めるため、図書の返却や予約資料の貸出しができるサービス拠点を設置します。

取組項目	平成29年度末現況	計画内容	令和2年度末目標
図書館サービスポイントの設置	1 か所	1 か所増	2 か所

■子ども読書活動推進計画（第4次）の策定（中央図書館管理課）

子どもの自主的な読書活動を促進するため、「子ども読書活動推進計画（第4次）」を策定します。

取組項目	平成29年度末現況	計画内容	令和2年度末目標
子ども読書活動推進計画（第4次）の策定	—	計画策定	計画策定

3-3-2 文化的財産の保全と活用

●市制施行100 周年記念誌の制作（広報広聴課）

100 年の歩みを振り返り、市民をはじめ多くの方々に本市の魅力を知っていただくとともに、愛着や誇りを未来につなげていくため、記念誌を制作します。

取組項目	平成29年度末現況	計画内容	令和2年度末目標
市制施行100 周年記念誌の発行	—	3,000 冊	3,000 冊

●「千葉市史史料編近現代」の刊行（郷土博物館）

本市の近現代の歩みを示す代表的な史料を市民共有の財産として後世に伝えるため、「千葉市史史料編近現代」を刊行します。

取組項目	平成29年度末現況	計画内容	令和2年度末目標
「史料編近現代」第1巻（明治期）の刊行	編集	編集・刊行	刊行
「史料編近現代」第2巻（大正・昭和戦前～戦中期）の刊行	—	編集	編集

●市民ギャラリー・いなげ旧神谷伝兵衛稲毛別荘の改修（文化振興課）

歴史的建造物の保存、活用を推進するため、耐震改修工事を実施するとともに、新たに講座やイベントを開催します。

取組項目	平成29年度末現況	計画内容	令和2年度末目標
耐震改修工事	実施設計	工事	供用開始
イベントなどの開催	—	2 回	2 回

●縄文文化調査研究の推進（文化財課）

縄文文化と貝塚を究明するため、発掘調査・研究を進めていくとともに、その成果を広く発信していきます。

取組項目	平成29年度末現況	計画内容	令和2年度末目標
特別史跡加曽利貝塚の 究明に向けた発掘調査	発掘調査計画策定 発掘調査の実施	発掘調査の実施 調査概報の刊行	発掘調査の実施 調査概報の刊行
大学等と連携した調査 研究	連携事業の実施	調査研究計画策定 連携事業の実施	調査研究計画策定 連携事業の実施

●特別史跡加曽利貝塚の魅力向上（文化財課）

特別史跡加曽利貝塚の魅力と集客力の向上を図るため、史跡内の整備とプロモーション活動を進めます。

取組項目	平成29年度末現況	計画内容	令和2年度末目標
集客力の向上	縄文体験プログラムの 提供 集客イベントの実施	継続	縄文体験プログラムの 提供 集客イベントの実施
史跡等の整備	短期的整備基本計画 ランドデザイン検討	推進	推進

2 第5次千葉市生涯学習推進計画（平成28～令和3年度）

(1) 策定の経緯

ア 計画策定の趣旨

生涯学習に対する多様な市民ニーズ、多様な人が集い連携・協働して学習する仕組みづくりの必要性、変化の激しい社会を生き抜く力の必要性など、本市を取り巻くこれらの背景や第4次千葉市生涯学習推進計画の成果と課題を踏まえ、本市が今後、生涯学習振興行政を展開する上での目標や施策の方向性、事業体系を明らかにするため、「第5次千葉市生涯学習推進計画」を策定したものである。

イ これまでの生涯学習推進施策

平成2年「生涯学習の振興のための施策の推進体制等の整備に関する法律」の施行など、社会における生涯学習に対する意識の醸成の中、本市においても、全国的な学校中心の教育体系から生涯学習体系への移行という当時の課題を視野に入れ、千葉市総合基本計画（平成3年3月策定）を生涯学習の面から総合的に推進するための個別部門計画として、平成5年3月に、生涯学習に関する本市の施策の基本的な方向性を示す「千葉市生涯学習推進基本構想」を策定した。以降、これに基づき、平成7年、13年、18年に「千葉市生涯学習推進計画」（第1次～第3次）を策定し、事業を推進してきた。また、各計画策定時においては、前次の計画における施策の成果と課題及び市民意識調査の結果などを踏まえ、施策の方向性を明らかにした上で、関連諸施策を計画に体系的に位置づけていた。

なお、第4次千葉市生涯学習推進計画からは、学習活動を取り巻く環境の変化や国の動きなどに、よりの確かつ柔軟に対応するため、基本構想と基本計画を融合し、生涯学習振興施策を推進している。

千葉市生涯学習推進計画の流れ

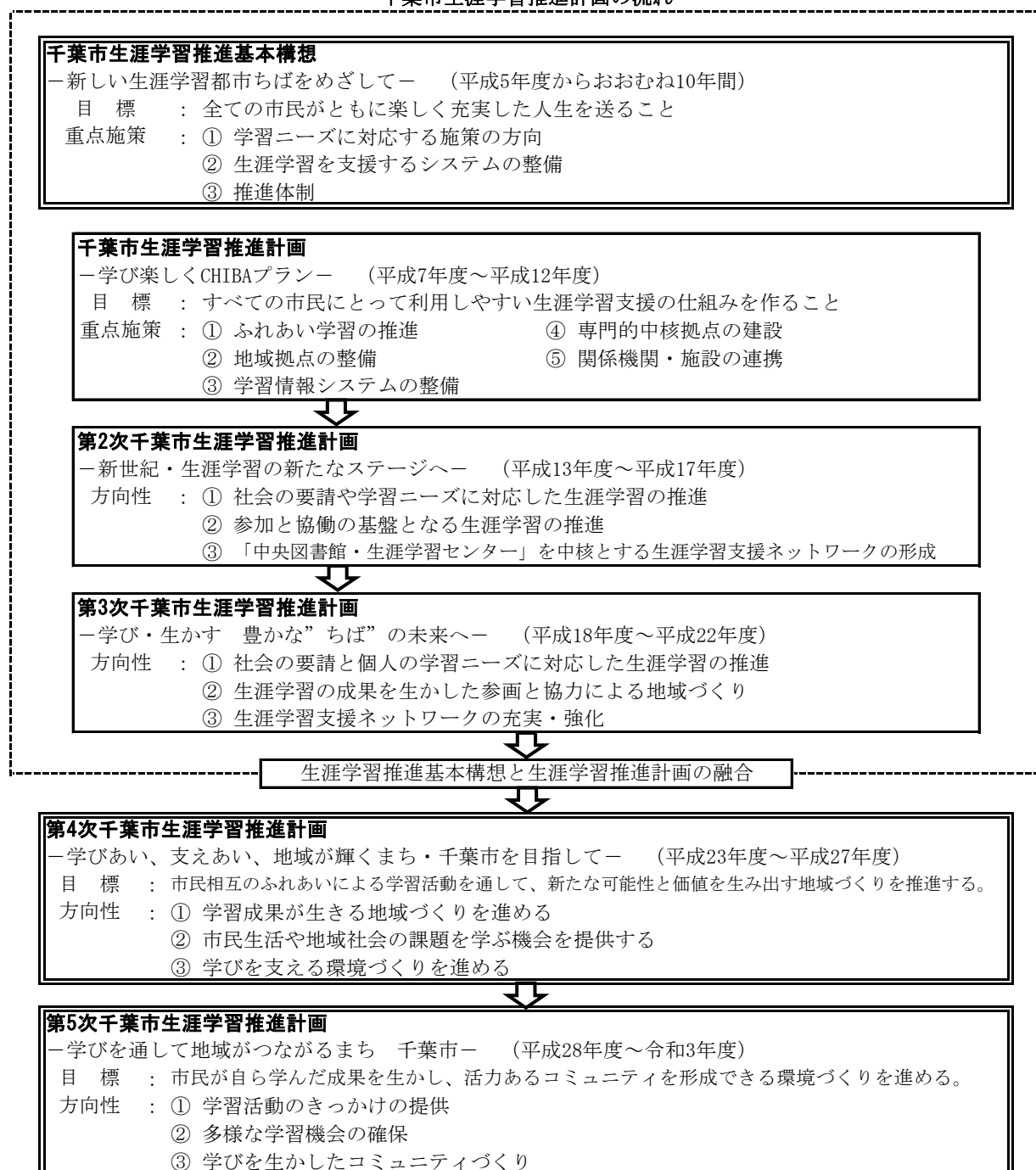

ウ 計画目標

市民の「学びはじめ」から「学習機会の提供を受けた学習活動」を経て「学習成果の活用による地域づくり」が実現できる環境づくりを進める。

目 標 : 市民が自ら学んだ成果を生かし、活力あるコミュニティを形成できる環境づくりを進める。 ～ 学びを通して地域がつながるまち 千葉市 ～
--

エ 計画の位置づけ

本市の計画行政における個別部門計画として位置付け、本市の総合計画（基本構想・基本計画・実施計画）と連携・整合を図ることとし、本計画に位置付ける個別事業の推進にあたっては、実施計画への位置付けや毎年度の予算編成において、実施時期及び事業量を定める。

(2) 計画の中間見直し

第5次千葉市生涯学習推進計画は、平成28年度から令和3年度までの6年間を計画期間としており、変化への対応と実行力のある計画とするため、計画の中間年度での見直しを行うこととしている。

計画期間の後半3年間を、見直し後の計画に沿って事業を推進するために、過去2年間の実績を踏まえ、平成30年度に計画の見直しを行った。

第5次千葉市生涯学習推進計画の見直しにあたっては、本計画と関連が深い、国の「第3期教育推進基本計画」や、本市の「第3次実施計画」、「第2次千葉市学校教育推進計画」の内容も踏まえ、これらの計画との整合性を考慮して見直しを行った。

(3) 計画の方向性

第5次千葉市生涯学習推進計画では、3つの施策展開の方向性に基づき施策を推進する。

ア 施策展開の方向性1 学習活動のきっかけの提供

市民の学びはじめを支援する。

施 策		アクションプラン
施策1-1	生涯学習の普及啓発	3事業
施策1-2	学習環境の整備	9事業

イ 施策展開の方向性2 多様な学習機会の確保

多種多様な学習機会を確保し、市民の学習活動を支援する。

施 策		アクションプラン
施策2-1	郷土への愛着を深める学習機会の提供	5事業
施策2-2	市民ニーズに対応した学習機会の提供	13事業

ウ 施策展開の方向性3 学びを生かしたコミュニティづくり

学びにより得られた知識や経験が社会に還元される活力あるコミュニティの形成を目指す

施 策		アクションプラン
施策3-1	地域の担い手となる人材育成	4事業
施策3-2	学習成果の活用機会の提供	5事業
施策3-3	市民の参加・協働による学習活動の推進	7事業

*再掲事業2を含む

3 財 政

(1) 令和元年度千葉市当初予算

ア 予算規模

(単位：百万円、%)

区 分	令和元年度		平成30年度		増減額 (A) - (B)
	(A)	増減率	(B)	増減率	
一般会計	461,000	3.5	445,400	0.9	15,600
特別会計(17会計)	451,693	1.5	444,815	△ 4.9	6,878
合 計	912,693	2.5	890,215	△ 2.1	22,478

イ 歳 入

歳入予算の款別内訳

(単位：百万円、%)

区 分	令和元年度		平成30年度		増減額 (A)-(B)=(C)	増減率 (C) / (B)	(参考) 前年度増減率
	(A)	構成比	(B)	構成比			
市 税	198,600	43.1	194,200	43.6	4,400	2.3	10.0
国庫支出金	79,824	17.3	74,532	16.7	5,292	7.1	3.5
市 債	56,262	12.2	49,030	11.0	7,232	14.8	5.8
諸収入	39,693	8.6	39,898	8.9	△ 205	△ 0.5	△ 8.1
県支出金	19,585	4.3	17,538	3.9	2,047	11.7	4.6
地方消費税交付金	18,348	4.0	17,345	3.9	1,003	5.8	6.1
地方交付税	11,212	2.4	12,726	2.9	△ 1,514	△ 11.9	10.2
使用料及び手数料	11,091	2.4	11,358	2.5	△ 267	△ 2.4	△ 1.7
繰入金	4,872	1.1	5,176	1.2	△ 304	△ 5.9	△ 31.1
地方特例交付金	2,697	0.6	937	0.2	1,760	187.8	42.2
その他	18,816	4.0	22,660	5.2	△ 3,844	△ 17.0	△ 41.6
合 計	461,000	100.0	445,400	100.0	15,600	3.5	0.9

ウ 歳 出

歳出予算の款別内訳

(単位：百万円、%)

区 分	令和元年度		平成30年度		増減額 (A)-(B)=(C)	増減率 (C) / (B)	(参考) 前年度増減率
	(A)	構成比	(B)	構成比			
民生費	163,760	35.5	158,911	35.7	4,849	3.1	2.9
教育費	70,755	15.4	66,371	14.9	4,384	6.6	△ 0.5
土木費	52,167	11.3	52,324	11.7	△ 157	△ 0.3	5.0
公債費	51,392	11.2	52,919	11.9	△ 1,527	△ 2.9	△ 2.6
衛生費	36,069	7.8	35,081	7.9	988	2.8	2.7
商工費	34,708	7.5	34,936	7.8	△ 228	△ 0.7	△ 3.8
総務費	33,232	7.2	28,617	6.4	4,615	16.1	2.5
消防費	13,768	3.0	11,681	2.6	2,087	17.9	△ 1.8
諸支出金	1,085	0.2	1,103	0.2	△ 18	△ 1.7	△ 49.1
その他	4,064	0.9	3,457	0.9	607	17.6	△ 6.9
合 計	461,000	100.0	445,400	100.0	15,600	3.5	0.9

(2) 令和元年度社会教育費当初予算額一覧

(単位：千円)

科 目	令和元年度	平成30年度	前年度との比較
一般会計	461,000,000	445,400,000	15,600,000
教育費	70,755,029	66,370,945	4,384,084
社会教育費	5,334,720	4,982,825	351,895
社会教育総務費	2,657,841	2,474,605	183,236
公民館費	1,582,234	1,454,045	128,189
文化財保護費	169,176	155,151	14,025
図書館費	760,422	744,374	16,048
博物館費	165,047	154,650	10,397

Ⅲ 平成30年度 事業報告

1 生涯学習振興課

(1) 生涯学習の推進

ア 第5次千葉市生涯学習推進計画の進行管理

平成28年3月に策定した「第5次千葉市生涯学習推進計画」（計画期間：平成28～令和3年度）の進捗状況の調査、検査等を行った。また、計画の中間年度にあたるため、計画の見直しを行った。

イ 生涯学習の普及・啓発

生涯学習施設の紹介、生涯学習関連のイベント情報等を総合的にPRする生涯学習情報誌「ちばまなびの森」を年3回発行した。

創刊	平成23年7月		
発行	7月	11月	3月
部数	86,500部	11,500部	11,500部
仕様	A4判カラー12ページ	A4判カラー8ページ	A4判カラー8ページ
配布場所	生涯学習センター、公民館、図書館、コミュニティセンター、区役所等		

ウ 学校施設との連携・活用

(ア) 特別教室開放事業の実施

子どもの健全育成や地域活動の活性化を図るため、地域住民の参画により小学校の特別教室を開放した。

学校名	開放時間	利用日数	利用回数	登録団体数	利用人数
瑞穂小 (花見川区)	9時30分～16時	61日	96回	5団体	3,653人

(イ) 放課後子ども教室の実施

文部科学省の国庫補助事業を受け市立小学校110校において、地域住民の参画により、放課後の子どもたちに様々な体験活動の機会を提供した。

延べ参加児童数	延べ指導員・協力員数	延べ実施日数	主な活動内容
89,816人	17,802人	2,109日	勉強、各種スポーツ、工作、調理、昔遊び、季節行事

(ウ) 放課後子ども教室・子どもルーム一体型モデル事業の実施

文部科学省及び内閣府の国庫補助事業として、稲浜小学校において民間委託により放課後子ども教室と子どもルームとを一体的に実施した。

延べ参加児童数（昼間の部）	延べ参加児童数（夜間の部）	延べ実施日数	主な活動内容
8,811人	2,338人	292日	勉強、各種スポーツ、工作、調理、昔遊び、季節行事

(2) 社会教育の振興

ア 事業報告

	事業名	対象	内容	実施日・回数	参加者等
家庭教育の推進	子育て相談事業 ※実施は各区中核公民館	乳幼児の保護者・妊婦	子育てサロン「子育てママのおしゃべりタイム」を運営し、子育てサポーターや家庭教育アドバイザーが相談に応じ、子育て仲間づくりを支援する。	事業数6 活動回数 140回	延べ 945人
	子育てサポーター研修	子育てサポーター	子育てに関する専門的な講師を招聘し、子育てサポーターのスキルアップを図る。	4月、1月 2回	子育てサポーター35人
	・家庭教育支援チーム 「こもんず」(小中台中学校区)				
	家庭教育支援チーム会議	小中台中学校区の地域住民	事業の中核となって活動する組織で、モデル地区に設置した。メンバーは子育てサポーター、民生・児童委員等	13回	家庭教育支援チームメンバー6人、チームサポーター4人
	学習機会の提供 (子育て親育ち講座)	小中台地区の小・中学校、幼稚園、保育所の保護者	臨床心理士等を招聘し、保護者を対象に、子育てについての講座を開催し、家庭教育についての啓発を行う。	9月～11月 4回	延べ353人
	相談活動(子育て井戸端会議)		保護者を対象に、エンカウナター的な内容等のグループワークを実施し、子育ての悩みの解消を図る。	6月～2月 4回	延べ108人
	個別相談活動 (こもんずカフェ・こもんず広場)		臨床心理士等を招聘し、保護者を対象とした個別相談会を実施し、子育ての悩みの解消を図る。	4月～3月 20回	延べ57組
	・家庭教育支援チーム 「すまいる」(真砂中学校区)				
	家庭教育支援チーム会議	真砂中学校区の地域住民	事業の中核となって活動する組織で、モデル地区に設置した。メンバーは子育てサポーター・民生委員等	10回	家庭教育支援チームメンバー7人
	学習機会の提供 (子育て親育ち講座)	真砂地区の小・中学校の保護者	臨床心理士を招聘し、保護者を対象に、子育てについての講座を開催し、家庭教育についての啓発を行う。	11月～1月 3回	延べ301人
功労者表彰 社会教育	第63回千葉市社会教育功労者感謝状贈呈式	本市社会教育の発展に尽力した個人・団体	千葉市の社会教育の発展に尽力された個人・団体を顕彰し、日頃のすぐれた社会教育活動を市民に広め、今後の本市の社会教育の進展を図る。	12月1日 (会場:千葉市生涯学習センター)	受賞者 個人 63人 6団体

イ 職員の資質の向上及び専門職員の養成

社会教育関係職員研修

研 修 名	対 象	テーマ	日程	参加者数
公民館長研修Ⅰ	公民館長	千葉市の生涯学習施策について 避難所の運営について	4/2	47人
公民館新任職員研修	公民館新任職員	生涯学習・社会教育概論、公民館 職員の役割他	4/11	65人
公民館職員専門研修	中核公民館職員他	生涯学習相談及び学習情報提供に 関する基礎知識	5/22	28人
公民館主事研修Ⅰ	公民館主事他	接遇及び主催事業企画立案につい て	7/4	40人
公民館長研修Ⅱ	公民館長・副館長	学校支援地域本部と地域コーディネーターの意義や役割	9/18	45人
公民館主事研修Ⅱ	公民館主事他	公民館運営のノウハウについて	2/6	32人

※対象には南部青少年センター職員も含む。

ウ 社会教育関係団体活動の促進

生涯学習振興課所管の社会教育関係団体に対し、活動に関わる助言・支援を行った。

エ 後援事業

教育・文化の発展に有意義な社会教育関係事業について、事業者の申請に基づき後援した。

種 別	団 体 数	事 業 数
大学等高等教育機関・高等学校等	14	19
各種団体	257	373
合 計	271	392

(3) 社会教育施設の整備・充実

公民館改修事業

事 業 内 容	公 民 館 名
外壁・トイレ改修工事	土気
電気設備・トイレ改修工事	生浜
自火報改修工事（3館）	検見川・若松・高浜

2 生涯学習センター

(1) 概 要

市民の生涯学習及び交流の場を提供するとともに、生涯学習活動を総合的に支援し、本市における生涯学習の振興を図るための中核的施設として、平成13年4月1日に開館した。千葉市中央図書館との複合施設となっている。

なお、施設の管理運営について、平成18年4月1日より指定管理者制度を導入しており、千葉市生涯学習センター設置管理条例第4条に基づき、平成28年度から令和2年度まで公益財団法人千葉市教育振興財団を指定管理者に指定している。

(2) 事業報告

ア 施設貸出事業

(ア) 中央図書館・生涯学習センター入館者数 1,144,378人

(イ) 施設利用件数（施設開館日数347日・18施設） 15,500件（225,094人）

施 設 名	利用件数	施 設 名	利用件数
ホー ル	647	研 修 室 1	936
研 修 室 2	837	研 修 室 3	784
大 研 修 室	850	食 文 化 研 修 室	452
工 芸 研 修 室	940	和 室	553
特 別 会 議 室	1,055	小 会 議 室	943
小ホール	735	パソコン学習室	659
ス タ ジ オ	1,222	多目的室	1,123
音 楽 スタジオ	890	映像音声加工編集ブース	876
デジタル音楽室	1,267	アナウンスブース	731

イ 生涯学習に関する情報の収集・提供及び相談事業

(ア) 生涯学習相談件数 2,631件

(イ) ちば生涯学習ボランティアセンター 登録者数 1,743人
 （個人：382人、団体：95団体・1,361人）
 ボランティアコーディネーター件数 234件

(ウ) 「生涯学習出前相談」の状況

会 場	日 程	受付件数
稲毛区保健福祉センター（千葉市生涯現役応援センターセミナー）	7月18日（水）14時～16時	2
幕張公民館	10月20日（土）10時～14時	40
稲浜公民館	10月21日（日）10時～14時	16
松ヶ丘公民館	10月27日（土）10時～14時	18
千城台公民館	10月28日（日）10時～14時	27
小中台公民館	11月10日（土）10時～14時	21
誉田公民館	11月11日（日）10時～14時	19

ウ 視聴覚機材・ソフト貸出事業

機材（16mm映写機ほか） 546 件
 教材（16mm映画フィルム・VHS・DVD） 359 本
 利用相談件数 261 件

エ 学習事業

事業分類		実施事業	延受講者数
ちばカレッジ		自分さがしinちば、ちば探訪	552
地域学（ちば学）推進事業		千葉市遺跡発表会、古代の生活にふれる体験教室、市民向け歴史講座、大人のための社会科見学、子ども向け地域学講座、市民向け地域学講座、埋蔵文化に関する展示、加曽利貝塚博物館との連携講座、郷土博物館との連携講座 等	1,507
現代的課題学習	多様化する社会の動向や市民ニーズを踏まえて取り組むテーマ	地球環境の保全に関する講座、スポーツ振興に関する講座、超高齢化社会の進展に関する講座、医療・健康づくりに関する講座、消費者教育講座、国際理解講座 等	1,246
	キャリア教育の支援	キャリアプランニング講座、子どもハローワーク講座	110
	家庭教育の充実に関する支援	家庭教育講座、親子のふれあい講座、孫育ち講座、子ども読書講座、子育て講演会、こども未来局連携講座 等	1,211
	青少年の健全育成の支援	子どもチャレンジ教室、青少年の日関連事業、子ども読書まつり関連事業	1,282
指導者の養成	生涯学習指導者養成研修	基礎研修、実践研修、学校・地域支援者研修	318
	生涯学習関係職員研修	公民館職員研修	257
	生涯学習コーディネーターの養成	生涯学習コーディネーター養成講座	29
学習ボランティア活動の支援	施設ボランティア養成研修	施設ボランティア養成研修、施設ボランティアフォローアップ研修	206
	学習ボランティア活動の支援	デジカメ相談会、パソコン相談コーナー、ビデオ撮影・編集相談会	971
ちば生涯学習ボランティアセンターの運営		ちば生涯学習ボランティアセンター登録者研修、ボランティア先生紹介ミニ講座、生涯学習ボランティアフェア 等	127
研修生等の受け入れ		インターンシップ、中学校職場体験学習	85
パソコン講座		初級・中級・上級パソコン講座、デジタルビデオ編集講座、市民自主企画パソコン講座、施設ボランティアによる講座	5,315
視聴覚事業		16mm映写機操作講習会、木曜名画座、月曜名画座、親子アニメ上映会、夏休み子ども映画会、地域交流幼児向け上映会、出前上映会	11,925
メディアリテラシーに関する講座		シニア向け はじめてのスマホ体験	39
情報端末機器に関する学習		アンドロイドスマートフォン活用講座、はじめてのタブレット体験教室 等	116
市民の学習活動への支援		市民自主企画講座	620
学習成果の発表の機会の確保		まなびフェスタ2018、高等学校演劇発表会、舞台照明講座、やすらぎのアトリウムコンサート、けやきコンサート	5,153
合 計		456事業	31,069

オ 自主事業

事業分類		実施事業	延受講者数
市民の学習ニーズに合わせた講座		子どもお菓子教室、大学連携講座、生涯学習アカデミーちば、ちば埋文講座、埋蔵文化財ロビー巡回展講座 等	2,781
生涯学習センターをPRするために有効なイベント		第27回ちば音楽コンクール、第10回ちば映画祭、第4回生涯学習センター夏祭り、朝市in生涯学習センター 等	6,451
生涯学習の発信拠点としての展示等		「ちば」に関する地域学展示、遺跡学展示	-
合 計		41事業	9,232

3 公民館

(1) 概 要

市民一人ひとりの豊かな人間性を培い、心豊かなまちづくりを進めることを目的として、市内47館において各種学習講座を行い社会教育の振興及び地域の生活文化の向上を図る。

なお、施設の管理運営について、平成30年4月1日より指定管理者制度を導入しており、千葉市公民館設置管理条例第4条に基づき、平成30年度から令和4年度まで公益財団法人千葉市教育振興財団を指定管理者に指定している。

(2) 事業報告

全館で、972事業を実施し、40,996人が受講した（延受講者数46,467人）。

ア 中央区

区事業

施策名	事業名	対象者	期間	学習時間	受講者数	延受講者
家庭教育	子育てママのおしゃべりタイム	幼児と保護者・妊婦	5/14～10/28	52.00	131	131
合計	1 事業			52.00	131	131

松ヶ丘公民館

施策名	事業名	対象者	期間	学習時間	受講者数	延受講者
家庭教育	親子スキンシップ体操	2・3歳児と保護者	10/10～11/14	8.00	10	30
少年教育	こどもルーム出前授業	小学生	6/25～12/25	14.00	284	284
	子ども広場 夏	小学生	7/7	2.00	72	72
	夏休み「お菓子作り教室」	小学生	7/21	3.00	24	24
	夏休み教室「リサイクル工作教室」	小学生	7/30	1.50	20	20
	夏休み教室「絵画教室」	小学生	8/1	3.00	19	19
	夏休み教室「工作教室」	小学生	8/2	1.50	14	14
	夏休み教室「科学教室」 とべ！ペパコプター	小学生	8/7	1.50	18	18
	夏休み教室「千葉氏ダンボール甲冑づくり教室」	小学生	8/10	2.50	18	18
	クリスマスのお菓子作り教室	小学生	12/15	3.00	22	22
成人教育	子ども広場 冬	小学生	3/1	2.00	47	47
	ふるさと歴史講座（房総の戦国大名）	成人	9/13～10/4	9.00	30	99
団体・グループ活動の助成	そば打ち教室	成人	10/13～10/14	4.00	10	10
	クラブサークル研修会	成人（クラブサークル会員）	7/14	4.00	38	38
	松ヶ丘公民館クラブサークル研修会	成人（クラブサークル会員）	11/18	2.00	93	93
合計	15 事業			61.00	719	808

生浜公民館

施策名	事業名	対象者	期間	学習時間	受講者数	延受講者
家庭教育	郷土芸能や伝統芸能を見よう。～物語のいろいろな楽しみ方にふれる～「紙芝居と語りと映画上映」	生浜小学生2年生	11/7	1.00	49	49
	子育て個別相談会	小中学生の子を持つ親	2/10～2/17	12.00	7	7
少年教育	夏休み子どもスポーツ教室「ボッチャ体験」	小学3～6年生	7/26	2.00	9	9
	夏休みこども工作教室「食用油（使用済）を使用して、ふりふり石鹸を作ろう。」	小学3～6年生	8/2	2.00	21	21
	夏休み子ども科学教室「発砲入浴剤作り」	小学3～6年生	8/10	1.00	30	30
	子どもおはやし体験教室	小学4～6年生	9/9～10/21	9.00	12	50
	子ども弁当作り教室	小学3～6年生	9/29	3.00	17	17
	子どもおやつ作り教室	小学3～6年生	10/27	3.00	20	20
成人教育	日本の唱歌を歌って仲間づくり	中高年	5/16	2.00	34	34
	初めての陶芸教室	成人	6/23～8/4	12.00	15	70
	終活セミナー&個別相談会	成人	1/27～2/24	8.00	45	45
	歴史講座と探訪	成人	3/12	4.00	23	23
高齢者	プロに学ぶ介護・老化に伴う心と体の変化と日常のサポート	中高年	5/23～6/13	8.00	22	58
団体・グループ活動の助成	救命講習会	成人	2/19～2/21	3.00	29	29
合計	14 事業			70.00	333	462

新宿公民館

施策名	事業名	対象者	期間	学習時間	受講者数	延受講者
少年教育	わくわく体験広場「作って遊ぼう」（物作り・遊び）	小学生	7/27	4.00	44	44
	わくわく体験広場「紙で飛ばそう」（科学工作）	小学生	8/2	2.00	22	22
	わくわく体験広場「千葉氏の紙芝居」	小学生	8/3	1.00	12	12
	わくわく体験広場「勾玉作り」	小中学生	8/6	2.00	14	14
	わくわく体験広場「マジック」	小学生	8/17	2.00	17	17
	わくわく体験広場「ランタン作り」（科学工作2）	小学生	8/24	4.00	33	33
成人教育	おすすめ！ハーブの楽しみ方	成人	5/15～6/26	6.00	10	28
	暮らしのセミナー・電子レンジで簡単時短和菓子作り	成人	5/30	2.00	17	17
	暮らしのセミナー・野菜ソムリエプロの旬の野菜で簡単クッキング	成人	6/12	2.00	16	16
	暮らしのセミナー・お気に入りのイラストで作るシャドーボックス	成人	7/13	2.50	10	10
	牛乳パックで生ごみ堆肥作りにチャレンジ	成人	8/29～9/19	4.00	11	20
	おとなの木工教室	成人	9/4	2.00	11	11
	暮らしのセミナー・家族と考えるエンディングノート	成人	9/26	2.00	9	9
	暮らしのセミナー・まず聞いてみよう相続について	成人	10/10	2.00	8	8
	暮らしのセミナー・電子レンジで簡単時短和菓子作り	成人	10/17	2.00	14	14
	もう悩まない・衣類の整理収納術	成人	10/25～11/15	4.00	28	49
	季節の花で寄せ植えを楽しもう	成人	11/14	2.00	21	21
	暮らしのセミナー・食事でアンチエイジング～体をさびさせない一汁二菜	成人	12/13	2.00	11	11
	「初めての人にもできる 楽しく簡単便利なスマホ活用術」	成人	2/20	2.00	27	27
	「心を癒すこだわりの珈琲」	成人	3/13	2.00	18	18
高齢者	ゆうきの寿大学	高齢者	10/31～12/18	6.00	12	34
団体・グループ活動の助成	子ども会ジュニアリーダー養成講座	子ども会会員	9/23	7.00	33	33
	子ども会ジュニアリーダー養成講座「クリスマス会」	子ども会会員	12/2	3.50	169	169
	子ども会ジュニアリーダー養成講座「春の研修会」	子ども会会員	3/23～3/26	37.50	35	140
その他	認知症について考えてみよう	限定しない	10/31	1.50	8	8
合計	25 事業			107.00	610	785

宮崎公民館

施策名	事業名	対象者	期間	学習時間	受講者数	延受講者
家庭教育	こども人形劇	幼児、小学生と保護者	11/25	1.00	23	23
少年教育	親子3B体操	未就学児と保護者	6/28	1.00	14	14
	夏休み科学教室	小学3～6年生	7/26	2.00	30	30
	勾玉づくり	小学4～6年生	8/3	2.00	20	20
	親子そば打ち教室	小学生と保護者	8/5	4.50	24	24
	スポーツ輪投げに挑戦	小学生	8/23	2.00	16	16
	親子お菓子作り教室	小学1～3年生と保護者	10/7	3.00	12	12
	クリスマスおはなし会	幼児、小学生と保護者	12/1	1.00	10	10
	親子太巻き寿司づくり	小学生と保護者	1/26	4.50	19	19
	春の親子そば打ち教室	小学生と保護者	3/3	4.50	27	27
成人教育	江戸流手打ちそば体験講座	成人	5/20～6/3	9.00	9	16
	自然農法講座「生ゴミ堆肥を使った野菜づくりの基礎知識」	成人	8/22～9/12	8.00	6	24
	はじめての味噌づくり	成人	1/16～1/21	20.00	19	38
	コミュニティづくりコーディネート講座～「つながり」で地域を元気に！～	成人	3/23	2.50	20	20
高齢者	あんしんケアセンター活用法といきいきと生活するための自己管理術	60歳以上	5/10	2.00	13	13
	終活～エンディングノートを書いてみよう～	高齢者	7/19	2.00	28	28
	シニア向けスマートフォン安全教室	60歳以上	10/18	1.00	10	10
その他	プラレール～秋の鉄道祭り～	地域住民	9/29	6.00	103	103
	おやじの肉料理	成人男性	11/21	4.00	9	9
	ふれあいライブ	市民	2/16	2.00	63	63
合計	20 事業			82.00	475	519

葛城公民館

施策名	事業名	対象者	期間	学習時間	受講者数	延受講者
家庭教育	パパもママも子育て講座「親子遊びとともに」	2・3歳児と保護者	7/1	2.00	26	26
少年教育	子ども勾玉作り教室	小学生	7/25	2.00	18	18
	子ども科学教室「ガス管で万華鏡を作ろう」	小学生	8/2	1.50	12	12
	「紙飛行機を作って、いっしょに飛ばそう！」	小学生	10/14	2.00	5	5
	子ども工作教室「どんぐりを使って」	小学生	11/10	1.50	6	6
	「希望の道～東京オリンピックをつなぐ」	葛城中学校1年生	11/28	2.00	153	153
	子どもクリスマスケーキ作り教室	小学生	12/1	3.00	22	22
成人教育	文学講座「芥川の枯野抄を読む 芭蕉垂死時門弟思い」	成人	6/6～6/27	8.00	20	66
	牛乳パックで生ごみ肥料化大作戦！	成人	7/19	2.00	14	14
	歴史講座「飢饉から江戸時代を考える」	成人	9/1	1.50	9	9
	包丁と裁ちばさみの手入れ教室	成人	9/25	2.00	12	12
	リサイクル講座「古布ぞうり作り教室」	成人	10/3～10/4	4.00	14	28
	健康講座「みんなが知りたい！加齢に伴う身体の変化～フレイル予防の話～」	成人	10/25	2.00	6	6
	心と身体を癒すリラックス気功教室	成人	11/13～11/27	6.00	15	38
	映画上映会「人生、いろいろ」	成人	12/21	2.00	15	15
	パソコン教室「エクセル2016入門」	文字入力ができる成人	1/8～1/11	12.00	5	19
	ガマの油売り口上教室	16歳以上	1/26	3.00	8	8
	ストレッチで最高の睡眠	成人	2/1～3/15	8.00	20	60
合計	18 事業			64.50	380	517

末広公民館

施策名	事業名	対象者	期間	学習時間	受講者数	延受講者
家庭教育	家庭教育講座「算数（数学）の文章題を楽しく解こう」	寒川小・末広中の保護者及び教職員	9/22	1.50	42	42
少年教育	こどもクッキング教室 だいすきスイーツ Aコース	小学生	6/24	2.00	25	25
	こどもクッキング教室 だいすきスイーツ Bコース	小学生	6/24	2.00	24	24
	こどもクッキング教室アシスタント(中学生ボランティア) Aコース	末広中学校生徒	6/24	2.00	4	4
	こどもクッキング教室アシスタント(中学生ボランティア) Bコース	末広中学校生徒	6/24	2.00	4	4
	こどもクッキング教室 だいすきスイーツ Cコース	小学生	6/25	2.00	25	25
	こどもクッキング教室 だいすきスイーツ Dコース	小学生	6/25	2.00	24	24
	夏休み勾玉づくり教室	小学4～6年生	7/23	1.50	22	22
	夏休み けん玉教室	小学生	7/23～8/6	6.00	21	48
	科学工作教室 ～遊べるおもちゃを作ろう～Aコース	小学1～3年生	7/27	1.50	15	15
	科学工作教室 ～遊べるおもちゃを作ろう～Bコース	小学1～3年生	7/27	1.50	13	13
	科学実験教室 ～火薬を使わない線香花火を作ろう Aコース～	小学4年生～中学3年生	7/31	1.00	7	7
	科学実験教室 ～火薬を使わない線香花火を作ろう Bコース～	小学4年生～中学3年生	7/31	1.00	7	7
	科学実験教室 ～火薬を使わない線香花火を作ろう Cコース～	小学4年生～中学3年生	7/31	1.00	9	9
	科学実験教室 ～火薬を使わない線香花火を作ろう Dコース～	小学4年生～中学3年生	7/31	1.00	6	6
	末広子どもの広場	末広子ども会加入児童	11/10	2.50	94	94
	寒川歴史たんけん！布施丹後がつくった用水路跡を歩いてみよう	小学4～6年生および保護者	11/11～11/19	5.00	24	34
	末広中学校地域学習「ふれあいタイム」への講師派遣	末広中学校生徒	12/1	1.50	176	176
	冬休み・書初め教室 Aコース	小学3～6年生	12/22	2.00	16	16
	冬休み・書初め教室 Bコース	小学3～6年生	12/22	2.00	17	17
	公民館応援プロジェクト2「本が読みたいくなるようなかわいいブックカバーを作ろう」	寒川小学校5年生児童	1/26	2.00	6	6
	公民館応援プロジェクト1「2本足で動くおもしろロボット」	寒川小学校5・6年生児童	2/2	2.00	10	10
	こどもお菓子作り教室「キッズ☆スイーツ」Aコース	小学生	2/16	2.00	23	23
	こどもお菓子作り教室「キッズ☆スイーツ」Bコース	小学生	2/16	2.00	22	22
	こどもクッキング教室アシスタント(中学生ボランティア) Aコース	末広中学校生徒	2/16	2.50	2	2
	こどもクッキング教室アシスタント(中学生ボランティア) Bコース	末広中学校生徒	2/16	2.50	2	2
	こどもお菓子作り教室「キッズ☆スイーツ」Cコース	小学生	2/17	2.00	22	22
	こどもお菓子作り教室「キッズ☆スイーツ」Dコース	小学生	2/17	2.00	7	7
	こどもクッキング教室アシスタント(中学生ボランティア) Cコース	末広中学校生徒	2/17	2.50	1	1
	こどもクッキング教室アシスタント(中学生ボランティア) Dコース	末広中学校生徒	2/17	2.50	1	1
成人教育	Tシャツをリメイクして布ぞうり作り	成人	8/30～8/31	4.00	20	40
	ワードから始めるパソコン	成人	2/19～2/22	12.00	9	33
高齢者	プラチナ世代の健康セミナー	高齢者	5/21～8/20	8.00	12	35
	シニア向けスマートフォン教室	60歳以上	2/5	2.00	19	19
団体・グループ活動の助成	指導者・利用団体代表者研修会	団体指導者・会員	4/14	1.00	34	34
その他	バルーンアート教室「バルーンDEハロウィン」	限定しない	10/27	2.00	32	32
合計	36 事業			92.00	797	901

椿森公民館

施策名	事業名	対象者	期間	学習時間	受講者数	延受講者
家庭教育	家庭学級	院内小学校保護者	7/2～10/30	5.00	65	65
少年教育	はじめてのスポーツ吹矢	小学生	7/22	2.00	13	13
	はじめての囲碁	小学生	7/24	2.00	8	8
	わくわく子ども教室 夏休み工作教室 大昔のアクセサリ『勾玉』作り	小学生（3年生以下は保護者同伴）	7/30	2.00	18	18
	わくわく子ども教室 夏休み科学教室 人エイクラ作り	小学生	8/2	1.50	12	12
	わくわく子ども教室（クリスマスケーキ&クッキーづくり）	小学生	12/9	3.00	19	19
	子どもカルタ、百人一首大会	小中学生	1/20	4.00	44	44
	ミサンガ作り出前講座	椿森中学校生徒	2/28	2.00	16	16
成人教育	工作講座 大昔のアクセサリ勾玉（まがたま）	児童・成人	7/30	2.00	7	7
	歴史講座「地名から探る中世千葉」	成人	10/30	2.00	44	44
	パソコン講座「Word入門」	成人	11/27～11/30	12.00	7	28
	成人向け「コーヒーで第一歩！」～集い・学び・繋ぐ～	成人	12/5	2.00	14	14
	クレイクラフト作り教室	成人	12/7	2.00	15	15
	成人陶芸（全3回）	成人	1/23～2/6	6.00	9	26
	終活セミナー相続	成人	2/24	1.50	15	15
	終活セミナー 遺言	成人	3/3	1.50	15	15
高齢者	高齢者学級お達者クラブ【健康講座】	高齢者	9/6	2.00	26	26
	高齢者学級お達者クラブ【民話の集い】	高齢者	9/13	2.00	40	40
	高齢者学級お達者クラブ【合唱講座】	高齢者	9/27	2.00	50	50
	高齢者学級お達者クラブ【椿森楽芸団】	高齢者	10/4	2.00	50	50
	高齢者学級お達者クラブ【歴史講座】	高齢者	12/7	2.00	37	37
団体・グループ活動の助成	文化講演会 歴史講座＝義を貫き散った智将＝	椿森公民館クラブ連絡会会員	2/9	2.00	26	26
その他	新春落語講座	市民	1/26	1.00	36	36
合計	23 事業			63.50	586	624

川戸公民館

施策名	事業名	対象者	期間	学習時間	受講者数	延受講者
少年教育	夏の体験教室1 スポーツチャンバラ体験	小中学生	7/29	2.00	8	8
	夏の体験教室2 藍染体験教室	小中学生	8/4	2.00	16	16
	夏の体験教室3 ソフト粘土作るスイーツ	小中学生	8/21	2.00	11	11
成人教育	家庭の医学1 健康運動指導士による運動実技	成人	7/20	1.50	24	24
	食育講座1 初心者向け男の料理	成人男性	9/30	3.00	12	12
	普通救命講習会	成人	11/17	3.00	9	9
	家庭の医学2 歯科医師による講演会	成人	11/30	1.50	26	26
	食育講座2 太巻き寿司体験教室	成人	2/9	3.00	12	12
高齢者	シニアスクール1 終活セミナー	高齢者	9/11	2.00	25	25
	シニアスクール2 ヘルシー料理教室	高齢者	10/30	3.00	12	12
	シニアスクール3 スマートフォン入門講座	高齢者	11/6	2.00	21	21
その他	年末ジャズコンサート	限定しない	12/23	1.50	72	72
合計	12 事業			26.50	248	248

星久喜公民館

施策名	事業名	対象者	期間	学習時間	受講者数	延受講者
家庭教育	ママも子供も楽々お片付け術と手作りおもちゃ	未就学児の親子・保護者	6/20～6/27	4.00	12	22
少年教育	星の子土曜クラブ 「星の子キッチン」～おいしいお弁当作り～	小学3～6年生	6/9	2.50	16	16
	「星の子ハッピータウン」～自然の中で豊かな体験活動を～	小学生（1・2年生は保護者同伴）	7/14	2.50	9	9
	「おもしろ理科教室」～お風呂にブクブク発泡入浴剤を作ろう～	小学生（1・2年生は保護者同伴）	7/24	1.00	21	21
	共催事業「おとまりIN星久喜」～地震だ！災害時に私たちができること～	小学3～6年生	8/4～8/5	24.00	31	62
	南極ペンギンのさむい住みかで学んだこと	小学生と保護者	8/22	1.50	23	23
	手作り豆腐に挑戦	小学3～6年生（保護者）	8/25	2.50	14	14
	出前講座「飾りトンボを作ろう」	星久喜小学校6年生	11/8～11/15	8.00	32	124
	星の子土曜クラブ「体験しよう！古代の組みひも作り」	小学3～6年生	1/26	2.00	11	11
	ソフト粘土でかわいいおひな様	小学生と保護者	2/9	2.00	8	8
	星の子土曜クラブ 「楽しい人形劇」～こだぬきぼんた～	小学生、3歳児～の保護者	2/16	1.00	40	40
	星の子土曜クラブ「ひな祭りのケーキ作り」	小学生	3/2	3.00	18	18
成人教育	何かが見つかる！ミドル・シニア講座	中・高齢者	5/19～12/15	15.50	20	102
	「大鏡に見る藤原氏の栄華と繁栄の舞台裏」	成人	9/22～10/13	8.00	21	69
	「楽しいコーラス」～歌を歌えば心も体もリラックス～	成人	10/24～11/7	6.00	20	57
	「みんなで歩こう！楽楽ウォーキング」	成人	11/20～11/27	4.50	15	28
	「房総地域の大名と参勤交代」～江戸時代の武家と行列～	成人	12/20	2.00	32	32
	日本桜草を育ててみよう ～株分けと植え付け～	成人	2/11	2.00	26	26
女性教育	五月節句のつるし飾り～手作りでお祝いを～	成人女性	4/4～4/25	8.00	29	107
団体・グループ活動の助成	サークル代表者研修「潮見佳世乃の歌物語」～山岡鉄舟貧乏噺～	成人	3/3	1.50	58	58
その他	桜草展示会1	講座受講者、地域住民	4/21	6.00	30	30
	桜草展示会2	講座受講者、地域住民	4/22	6.00	66	66
	桜草展示会3	講座受講者、地域住民	4/28	6.00	44	44
	桜草展示会3	講座受講者、地域住民	4/29	6.00	33	33
	星久喜小・中学校総合展出品作品展示会	公民館利用者、地域住民	1/29～2/4	84.00	218	218
合計	25 事業			209.50	847	1,238

中央区計	189 事業			828	5,126	6,233
------	--------	--	--	-----	-------	-------

イ 花見川区

区事業

施策名	事業名	対象者	期間	学習時間	受講者数	延受講者
家庭教育	子育てママのおしゃべりタイム	幼児と保護者・妊婦	4/12～3/28	26.00	760	760
合計	1 事業			26.00	760	760

幕張公民館

施策名	事業名	対象者	期間	学習時間	受講者数	延受講者
家庭教育	2歳児前後の子育て講座	2歳児前後の幼児と保護者	6/21～7/12	8.00	15	43
	家庭教育学級「親子で楽しいパン作り」	幕張中学校区の小中学生親子	7/7	2.50	30	30
	家庭教育学級「エコキャンドルづくり」	幕張中学校区の小中学生親子	11/24	2.00	12	12
	家庭教育学級「伝統料理 親子で太巻き寿司作り」	幕張中学校区の小中学生親子	12/8	2.50	26	26
	家庭教育学級 ウィンターコンサート	幕張中学校区の小中学生親子	12/15	2.00	83	83
少年教育	夏休みまなび隊 身近な科学を体験	小学生	7/31	1.00	20	20
	夏休みまなび隊 千葉氏ダンボール甲冑づくり	小学生	8/7	2.50	13	13
	夏休みまなび隊 えいごであそぼ	小学生	8/22～8/24	3.00	20	52
	夏休みまなび隊 ヒップホップ教室	小中学生	8/29～8/31	4.50	18	49
成人教育	郷土千葉を知りあるこう	成人	5/17～11/15	15.00	33	92
	初めての楽しいガーデニング	成人	5/28～10/22	10.00	7	29
	要約筆記を学ぶ	成人	11/13～11/27	6.00	4	11
	ポッチャ体験会	一般体験者	11/26	2.00	14	14
	音楽鑑賞会「津軽三味線の演奏会」	成人	2/23	1.50	94	94
女性教育	はじめての染物教室	成人	6/27	2.50	5	5
	初めての楽しい組みひも	成人女性	10/15	2.00	7	7
高齢者	終活について学ぶ「エンディングノート」	高齢者	9/7	2.00	8	8
	昆陽実学「介護予防体操」	成人	12/3	1.00	4	4
	昆陽実学「お薬と健康について（まちかどお薬講演会）」	60歳以上	12/9	2.00	5	5
	昆陽実学「タブレットを使った脳トレ講座」	65歳以上	1/15	1.50	27	27
団体・グループ活動の助成	子ども会リーダー講習会（子ども対象）	子ども会の児童	7/14	2.00	25	25
	子ども会リーダー講習会（おとな対象）	子ども会の保護者	12/1	2.00	15	15
その他	児童・生徒作品展	学区小中学校の児童・生徒・保護者 公民館利用者	7/12～2/20	504.00	4,155	4,155
合計	23 事業			581.50	4,640	4,819

花園公民館

施策名	事業名	対象者	期間	学習時間	受講者数	延受講者
家庭教育	大賀ハスの飾りとミサンガを作ろう	小学生と保護者	6/3	2.00	34	34
	家庭教育学級(畑小1)	畑小PTA保護者	6/14	2.00	17	17
	家庭教育学級(教育座談会)	PTA及び保護者会役員	7/10	1.50	36	36
	子育て教室	1、2歳児と保護者	11/20～12/4	6.00	31	73
	家庭教育学級(畑小2)	畑小PTA保護者	2/22	2.00	16	16
少年教育	子どもチャレンジ(英会話教室)	小学1～4年生	6/10～9/16	8.00	20	134
	子どもチャレンジ(パンを作ろう1)	小学生	7/24	2.50	24	24
	子どもチャレンジ(パンを作ろう2)	小学生	7/25	2.50	24	24
	子どもチャレンジ(パンを作ろう3)	小学生	7/27	2.50	24	24
	子どもチャレンジ(カルメ焼きを作ろう1)	小学4～6年生	8/1	2.00	15	15
	子どもチャレンジ(カルメ焼きを作ろう2)	小学4～6年生	8/1	2.00	14	14
	子どもチャレンジ(パンを作ろう4)	小学生	8/4	2.50	17	17
	子どもチャレンジ(フラワーアレンジに挑戦1)	小学1～4年生	9/22	1.50	13	13
	子どもチャレンジ(フラワーアレンジに挑戦2)	小学1～4年生	9/22	1.50	12	12
	子どもチャレンジ(クリスマスケーキを作ろう1)	小学1～3年生	12/1	2.00	20	20
	子どもチャレンジ(クリスマスケーキを作ろう2)	小学1～3年生	12/1	2.00	20	20
	子どもチャレンジ(クリスマスケーキを作ろう3)	小学4～6年生	12/8	2.00	20	20
	子どもチャレンジ(凧を作ろう)	小学生	12/9	2.50	40	40
	子どもチャレンジ(手軽で簡単ランチ作り)	小学4～6年生	2/16	2.00	7	7
成人教育	花園チャレンジ大学(楽しい珈琲入門&軽食作り)	成人	4/22	2.50	11	11
	花園チャレンジ大学(アールヴューダ体質診断)	成人	6/26	1.50	17	17
	花園チャレンジ大学(ウォーキング講座)	成人	7/18	2.00	11	11
	花園チャレンジ大学(はじめての太極拳)	成人	8/18	1.50	10	10
	花園チャレンジ大学(缶詰・乾物を使った料理教室)	成人	10/2	3.00	16	16
	千葉氏500年の光芒(入門編)	成人	1/19	2.00	41	41
	花園チャレンジ大学(ラテアートを楽しむ1)	成人	2/26	1.25	10	10
	花園チャレンジ大学(ラテアートを楽しむ2)	成人	2/26	1.25	10	10
高齢者	タブレットを使った脳トレーニング体験講座	65歳以上	5/9～6/6	4.50	30	71
団体・グループ活動の助成	花園公民館避難所運営委員会研修	花園公民館避難所運営委員会委員	11/10	2.00	99	99
その他	落語を楽しむ(三遊亭たん丈独演会)	市民	5/13	1.00	65	65
	はなぞの80年の歩み(展示)	市民	9/25～9/30	30.00	648	648
	はなぞの80年の歩み(シンポジウム)	成人	10/7	2.00	62	62
	歌って笑って歌謡ショー	市民	10/13	1.00	54	54
	身近でできるペットの防災対策	小学生以上	12/15	1.50	30	30
合計	34 事業			106.00	1,518	1,715

横橋公民館

施策名	事業名	対象者	期間	学習時間	受講者数	延受講者
少年教育	キッズ・チャレンジ「どらやき&クッキーをつくろう」	小学生	7/27	2.00	15	15
	キッズ・チャレンジ「バルーンアートに挑戦してみよう」	小学生	7/30	2.00	10	10
	キッズ・チャレンジ「エコキャンドル作り」	小学生	8/4	2.00	6	6
	キッズ・チャレンジ「クリスマスケーキをつくろう」	小学生	12/24	2.00	19	19
	キッズ・チャレンジ「小学生書初め練習会」	小学生	12/26	2.00	16	16
成人教育	「パン作り教室(初心者向け)」	成人	5/25	3.00	15	15
	「おりおりの折り紙教室」	成人	6/27～7/11	4.00	24	46
	「落語で笑って学ぶ防犯教室」	成人	7/7	2.00	39	39
	石粉粘土教室「ぶどうの鍵掛け」	成人	7/19～7/26	6.00	10	20
	「パン作り教室Ⅱ」	成人	7/27	3.00	16	16
	「スポーツ吹矢教室」	成人	8/29～10/10	8.00	17	63
	書道体験講座「毛筆で年賀状を書く」	成人	11/2	1.50	12	12
	今から行う大掃除前準備&お片付け基本講座	成人	11/15	2.00	10	10
	書道体験講座「毛筆で年賀状を書くⅡ」	成人	11/16	1.50	11	11
	「房総太巻寿司づくり」	成人	11/22	3.00	16	16
	「AED講習会」(普通救命講習)	成人	12/4	3.00	9	9
	「おりおりの折り紙教室Ⅱ」	成人	1/14～1/28	4.00	18	33
女性教育	「牛乳パックを使った生ごみ肥料化講習会」	成人女性	8/31～9/21	4.00	15	29
	お正月花飾りづくり	成人女性	12/26	2.50	12	12
	お正月花飾りづくりⅡ	成人女性	12/26	2.50	12	12
	初心者向け茶道教室「お茶とお菓子を楽しもう」	成人女性	2/12～2/19	4.00	7	14
高齢者	横橋歴史講座「三社神社」と「鶴岡家」の関わり	60歳以上	9/29	2.00	31	31
	「タブレットを使った脳トレーニング体験講座」	60歳以上	10/30～11/20	4.50	14	39
	「シニア向けスマートフォン教室」	60歳以上	11/19	2.00	20	20
	生前整理講座「笑顔をつなぐ整理収納」	60歳以上	1/15	2.00	14	14
合計	25 事業			74.50	388	527

検見川公民館

施策名	事業名	対象者	期間	学習時間	受講者数	延受講者
家庭教育	親子でリフレッシュ体操教室	3か月～1歳児と保護者	6/13～6/27	6.00	24	53
	親子あそびの教室(楽しく遊ぼう いち・に・さん)	1歳6か月～3歳児と保護者	7/11～7/31	6.00	26	75
	家庭教育学級(教育座談会)	P T A 及び保護者会役員	7/10	1.50	36	36
少年教育	子ども書道の教室	小学生	4/2	1.50	3	3
	七夕の映画会	小学生と保護者	7/7	2.00	12	12
	ガス管をリサイクルして『ペンダント』を作ろう!	小学生	7/24	1.50	10	10
	子どもお話会「夏のこわ～いお話」	小学生と保護者	8/7	1.00	13	13
	急須でおいしいお茶を楽しむ会	小学生	8/26	1.00	2	2
	風船スライムをつくろう	小学生	9/22	1.00	16	16
	クリスマスケーキをつくろう!	小学生	11/23	3.00	22	22
成人教育	初心者の囲碁教室	成人	5/13～5/27	6.00	26	26
	初心者向けエコクラフトでカゴ(バック)作り教室	成人	7/5～7/19	9.00	12	35
	居合剣術体験教室	成人	8/5～8/26	6.00	3	5
	気功練功教室	成人	6/5～6/19	6.00	11	22
	シニア向け健康体操教室	成人女性	9/12～9/26	6.00	8	17
	初心者のための着物着付け教室	成人女性	11/7～11/21	6.00	10	27
その他	クリスマス音楽会	地域住民	12/16	2.00	60	60
合計	17 事業			65.50	294	434

花見川公民館

施策名	事業名	対象者	期間	学習時間	受講者数	延受講者
家庭教育	2歳児前後親子ふれあい教室	2歳児前後と保護者	5/23～6/13	6.00	14	34
少年教育	子どもどん作り教室	小学3～6年生	6/30	2.00	15	15
	こども科学教室 あき缶でランプをつくろう！	小学3～6年生	7/14	2.00	6	6
	子どもクッキー作り体験	小学3～6年生	10/6	2.00	20	20
	子どもクリスマスケーキ作り	小学3～6年生	12/15	2.00	27	27
	子どもバレンタインチョコ作り	小学3～6年生	2/2	2.00	16	16
成人教育	体験講座 懐かしの童謡を歌う	成人	6/18～7/9	8.00	26	83
	ワード、エクセルの困った!?Q&A	成人	6/21	3.00	3	3
	竹細工教室「茶道の茶杓づくり」	成人	7/11	2.00	10	10
	体験講座 水墨画を描く	成人	8/22～8/29	4.00	10	20
	ワード、エクセルの困った!?Q&AⅡ	成人	9/6	3.00	3	3
	知って安心介護保険制度	成人	9/19	2.00	20	20
	マンツーマンパソコン講座「ワードで年賀状づくり」	成人	11/1	3.00	9	9
	医療講演会「認知症の治療と予防」	成人	11/29	2.00	32	32
高齢者	歴史講座「花見川の歴史～千葉氏・江戸時代の暮らし」	成人	1/23～1/30	4.00	40	80
	元気アップらくらく体操「高齢期も元気に！」	60歳以上	10/10～10/31	8.00	18	65
その他	落語「花見川ふれあい寄席」	成人	11/24	2.00	56	56
	花見川春風コンサート「男声合唱」	小学生以上の市民	2/23	2.00	49	49
合計	18 事業			59.00	374	548

さつきが丘公民館

施策名	事業名	対象者	期間	学習時間	受講者数	延受講者
家庭教育	家庭教育講座「夏休み親子料理教室」	小学生と保護者	7/28	3.00	19	19
	親子ベビーマッサージ教室	乳児と保護者	9/28	2.00	19	19
	子育てサロン「クリスマス会」	地域住民	12/21	2.00	82	82
	家庭教育講座「クリスマス親子料理教室」	小学生と保護者	12/22	3.00	18	18
少年教育	夏のこども映画会	小学生	8/1	1.50	69	69
	こどもマジックショー	小学生	8/29	1.25	79	79
	学校休業日対応事業「こども書道教室」	小学3～6年生	12/26	2.00	20	20
	さつき人形劇場	市民	2/2	1.00	55	55
成人教育	パソコン講習「エクセル入門」	市民	8/21～8/22	12.00	10	40
	大切な歯は健口から～お口からはじまる健康寿命～	市民	9/13	2.00	31	31
	健康づくり教室Ⅱ「胸痛をおこす病気と対応について」	成人	10/19	2.00	54	54
	終活のポイントと相続のイロハ	成人	11/27	2.00	33	33
	楽しい落語講座（初笑い さつき寄席）	成人	1/20	2.00	63	63
女性教育	アロマセラピー講座	市民	10/27	2.00	12	12
高齢者	これならできるスマホ活用術	市民	2/19	2.00	19	19
	体にやさしい健康づくり教室「介護予防体操」	成人	3/5	2.00	26	26
団体・グループ活動の助成	さつきが丘公民館主催事業「クラブリーダー研修会」	公民館クラブ代表	6/19	2.00	25	25
その他	自然観察会「身近にある薬草と毒草を知る」	市民	5/12	3.00	8	8
	きらめきコンサート	地域住民	11/17	3.00	80	80
合計	19 事業			49.75	722	752

こてはし台公民館

施策名	事業名	対象者	期間	学習時間	受講者数	延受講者
家庭教育	家庭教育学級	未就学児と父親	2/14	1.50	18	18
少年教育	子どもチャレンジ「将棋を楽しむ隊」	小学生	4/7～3/2	20.00	23	68
	子どもチャレンジ「つくって食べ隊Ⅰ」	小学生	6/9～9/8	9.00	14	35
	子どもチャレンジ「星空の世界」	小学生及び保護者	7/7	2.00	51	51
	夏休み教室「廃油でキャンドル作り」	小学生	8/8	3.00	9	9
	夏休み教室「ガス管で万華鏡づくり」	小学生	8/10	1.50	6	6
	子どもチャレンジ「つくって食べ隊Ⅱ」	小学2～6年生	10/13～12/8	4.00	11	22
	公民館出張講座「落語の楽しさを知る」	小学4年生	12/3	1.50	55	55
成人教育	公民館出張講座「落語の楽しさを知る」	小学4年生	12/4	1.50	17	17
	昼下りの音楽会「CDコンサート」	成人	4/28～2/23	18.00	83	83
	日曜学習「介護保険制度」	成人	9/16	2.00	10	10
	日曜学習「相続と遺言」	成人	9/30	2.00	14	14
	日曜学習「健康寿命を延ばす」	成人	10/14	2.00	16	16
	日曜学習「エンディングノート」	成人	11/25	2.00	17	17
女性教育	味噌づくりに挑戦	女性	2/17	6.50	8	8
	「作ってみよう！スッキリ夏の化粧水」	成人	7/26	2.00	5	5
高齢者	郷土料理「房総の太巻きすし作り」	成人	1/31	3.00	13	13
	Chibaを知る「加曽利貝塚の成り立ち」	高齢者	12/18～12/19	4.00	10	19
団体・グループ活動の助成	Chibaを知る「千葉氏の時代」	高齢者	3/5	2.00	13	13
	救命救急講習	公民館連絡協議会加入団体	3/3	1.50	18	18
その他	ふれあい落語「こて台亭」	小学生以上	11/18	2.00	41	41
合計	21 事業			91.00	452	538

長作公民館

施策名	事業名	対象者	期間	学習時間	受講者数	延受講者
家庭教育	親子ふれあい教室	4か月～1歳児と保護者	10/5～10/19	6.00	6	15
少年教育	夏休み工作教室（ステンドグラス風ランプシェードを作る）	管内小学生	7/28	2.00	21	21
	夏休み環境講座（ガス管をリサイクルして万華鏡を作ろう）	管内小学生	8/1	2.50	11	11
	クリスマスのお菓子づくり教室	小学生	12/8	3.00	15	15
	新年おはなし会	小学生	1/19	1.00	3	3
	親子茶道1日体験講座	小学生と保護者	3/27	2.00	7	7
成人教育	ガーデニング教室（種から育てて寄せ植えを作る）	成人	5/30～10/24	10.00	7	27
	パソコン初心者教室（エクセルで表を作る）	成人	7/31～8/3	12.00	9	36
	健康体操講座1（歌と踊りと体操で体調維持！）	限定しない	10/21	0.67	35	35
	詩吟入門講座（実際に声を出して詩吟を楽しもう！）	成人	12/11	2.50	4	4
	健康体操講座2（歌と踊りと体操で体調維持！）	限定しない	1/26	2.00	6	6
	アートフラワー講座	成人	2/9	2.00	7	7
	そば打ち体験講座（地元の品種でそばを打とう！）	成人	2/20	3.00	8	8
団体・グループ活動の助成	利用団体研修会	公民館利用団体会員及び利用者	11/7	1.50	11	11
その他	演奏会“早春ギターコンサート”	成人	3/2	2.00	23	23
	ながさく寄席～笑う門には福来る～	成人	3/16	1.50	17	17
合計	16 事業			53.67	190	246

朝日ヶ丘公民館

施策名	事業名	対象者	期間	学習時間	受講者数	延受講者
家庭教育	親子体操	幼児と保護者	5/2～7/18	12.00	22	80
	ベビーマッサージ体験教室	乳児と保護者	9/20～9/27	4.00	38	38
少年教育	太巻き祭り寿司	小学校高学年	6/10	2.50	7	7
	アートフラワー講習私色のガーベラ	小学生	7/14	2.00	7	7
	ガス管をリサイクルしてペンダントを作ろう	小学生	7/31	1.50	24	24
	おたのしみおはなし会	小学生	8/7	2.00	24	24
	親子で料理	小学校低学年と保護者	8/21	2.00	16	16
	クリスマスのケーキ作り	小学生	11/24	3.00	24	24
	クリスマスのケーキ作り	小学生	11/25	3.00	17	17
成人教育	野菜たっぷり健康レシピ	成人	6/26	3.00	9	9
	パソコン講習（エクセルは便利）	成人	7/25～7/26	12.00	10	19
	パソコンなんでも相談Ⅰ	成人	8/19	3.00	3	3
	パソコンなんでも相談Ⅱ	成人	8/20	3.00	2	2
	本を楽しむ会	成人	10/18	2.00	4	4
	冬の花の寄せ植え	成人	11/15	2.00	14	14
	初心者のそば打ち体験講座	成人	12/12	3.00	8	8
	太巻き祭り寿司	成人	2/26	2.50	12	12
女性教育	アートフラワー講習私色のひまわり	成人女性	5/31	2.50	6	6
高齢者	軽音楽鑑賞会	地域住民	4/18	1.00	49	49
	フラダンス鑑賞会	地域住民	6/20	1.00	30	30
	コーラス鑑賞会	地域住民	10/17	1.00	47	47
	朝日ヶ丘寄席	地域住民	12/19	2.00	39	39
	大正琴&尺八鑑賞会	地域住民	2/20	1.00	35	35
	タブレットで脳トレ講座	地域住民	3/20	2.00	42	42
その他	新春コンサート	地域住民	1/13	1.00	43	43
合計	25 事業			74.00	532	599

幕張本郷公民館

施策名	事業名	対象者	期間	学習時間	受講者数	延受講者
家庭教育	子育て講座「親子で遊ぼう！」	1歳児と保護者	6/8～6/29	4.50	32	76
	ベビーマッサージでスキンシップ	1～10か月児と母親	9/3	1.50	24	24
少年教育	子ども探検隊「楽しい！おいしい！！クッキーづくり」	小学生	5/26	4.00	48	48
	夏休み子ども探検隊「勾玉（まがたま）を作ろう」	小学生（3年生まで保護者同伴）	7/27	2.00	24	24
	「きみのひとみがキラリ輝く、きーくんの科学教室」	小学生（3年生まで保護者同伴）	7/29	2.00	26	26
	「のぶちゃんの親子でビックリ科学教室」	小学生（保護者も参加可能）	7/31	2.00	24	24
	子ども探検隊「幸せサンドイッチづくり」	小学生	9/29	2.50	13	13
	子ども探検隊「可愛いクリスマスカードつくっちゃお」	小学生	12/16	2.00	4	4
	子ども探検隊「書初め 必勝法教えます」	小学生	12/24	4.00	23	23
	子ども探検隊「かんたん蒸しパンづくり」	小学生	2/2	2.50	13	13
成人教育	パン作り教室	成人	5/22～5/24	9.00	58	58
	癒しの仏像づくり ～円空仏を彫る～	成人	6/16～7/14	10.00	20	89
	「家庭でつくる季節の和菓子」	成人	6/21	3.00	20	20
	パソコン講習「エクセル入門」	文字入力ができる成人	8/29～8/30	12.00	10	39
	歴史講座『庶民の願い-子守神社神主日記より-』	成人	8/30	2.00	31	31
	秋のきのこ料理教室	成人	10/13	3.00	18	18
	歴史講座「戦国期における千葉氏の動向～」	成人	11/23	2.00	30	30
	「家庭でつくる季節の洋菓子」	成人	11/29	3.00	19	19
	ゆる体操 ～ゆるっとゆるめる身体に～	成人	1/16	1.50	13	13
	クラフトバンド手芸でリボンかご作り！	成人	1/19	2.00	14	14
	天然無添加醸造味噌作り	成人	1/24	6.00	10	10
	笑いヨガ～笑いで心と体のリフレッシュ～	成人	2/27	2.00	28	28
高齢者	悠々ハッピーライフ「タブレットを使った脳トレーニング体験講座」	60歳以上	5/29～5/31	6.00	30	76
	指ヨガでセルフケア！～指だけで全身に効果～	成人	11/1～11/8	3.00	24	41
	シニア向けスマホ教室	60歳以上 スマホを持ってない方	3/27	2.00	18	18
その他	幕張本郷中学校 夏季作品展	市民	10/5～10/19	159.00	600	600
	上の台小学校・西の谷小学校児童作品展	市民	10/26～11/6	144.00	1,880	1,880
	幕本ジョイントコンサート	市民	12/9	3.00	311	311
	クリスマスフラワーアレンジメント	成人または親子	12/20	1.50	17	17
	お正月フラワーアレンジメント	成人または親子	12/25	2.00	36	36
	幕張本郷中学校生徒作品展	市民	2/7～2/23	192.00	600	600
	エコな料理教室	成人または親子	2/23	3.00	19	19
	プリザーブドフラワー教室	成人または親子	2/23	2.00	6	6
	エコクッキング パートⅡ	成人または親子	3/16	3.00	15	15
合計	34 事業			603.00	4,058	4,263

花見川区計	233 事業			1783.92	13,928	15,201
-------	--------	--	--	---------	--------	--------

ウ 稲毛区

区事業

施策名	事業名	対象者	期間	学習時間	受講者数	延受講者
家庭教育	子育てママのおしゃべりタイム	幼児と保護者・妊婦	4/6～3/18	72.00	428	428
合計	1 事業			72.00	428	428

小中台公民館

施策名	事業名	対象者	期間	学習時間	受講者数	延受講者
家庭教育	育児講座「2・3歳児親子で遊ぼう教室」	2・3歳児と保護者	10/4～10/18	9.00	36	88
	家庭教育学級「クリスマスコンサート」	小学生と保護者	12/2	2.00	107	107
	絵本の読み聞かせ教室	小学生（幼児も可）と保護者	3/17	1.50	18	18
少年教育	夏休み子ども映画会	小学生・幼児（保護者同伴）	7/21	1.50	110	110
	リサイクルして万華鏡を作ろう	小学3～6年生	7/23	1.50	19	19
	千葉氏ダンボール甲冑づくり教室	小学3～6年生	7/31	2.50	27	27
	夏休み子ども教室「エコデコイ色塗り体験」	小学生・幼児（保護者同伴）	8/4	2.00	18	18
	勾玉を作ろう	小学3～5年生	10/9	2.00	23	23
	クリスマスの「デコレーションずしをつくろう」	小学4～6年生	12/1	3.00	14	14
成人教育	初めての金融講座「ゼロから学ぶ日経平均」	18歳以上	4/19	2.00	36	36
	親のためのLINE講座	18歳以上	5/12	1.50	30	30
	初めてのスマートフォン教室	18歳以上	6/28	2.00	20	20
	パソコン講座「エクセル入門」	入力ができる成人	7/24～7/27	12.00	10	36
	「公開講座 イタリアの都市と文化」	18歳以上	9/15～12/15	8.00	40	130
	悪質商法等被害防止講演会	18歳以上	9/20	2.00	52	52
	木版画で年賀状を作ろう	成人	11/21～12/5	9.00	23	67
	家族も安心 エンディングノートを書いてみよう	成人	2/14	1.50	32	32
	塗り絵教室（塗り絵セラピー）	成人	3/24	2.00	19	19
高齢者	シニアリーダー体操	60歳以上	4/6～3/22	88.00	1,296	1,296
	高齢者リハビリ教室「エンジョイくらぶ」	高齢者	5/18～2/15	10.00	23	74
	青年OB・OG学級	60歳以上	10/4～11/1	10.00	119	119
	タブレットを使った脳トレーニング体験講座	60歳以上	12/20	1.50	18	18
	60代のタブレット教室	60歳以上	1/17	2.00	20	20
その他	地域で守る防災体験	市内在住者	10/8	2.00	30	30
	自転車安全利用講習会	限定しない	10/9	2.00	22	22
	文化祭	限定しない	11/10～11/11	8.00	1,079	1,079
	まちの保健室	限定しない	11/17	2.00	8	8
	新春風揚げ大会	成人・子ども	1/12	4.00	230	230
合計	28 事業			194.50	3,479	3,742

黒砂公民館

施策名	事業名	対象者	期間	学習時間	受講者数	延受講者
少年教育	夢の箱1（うどん作り・昆虫探検）	小学生	4/30～5/19	4.00	83	83
	夢の箱3（藍染）	小学生	7/7	2.00	40	40
	夢の箱4（ポスター制作）	小学生	8/7	2.00	6	6
	夢の箱5（和に親しむ）	小学生	9/8	2.00	28	28
	夢の箱6（地震を科学する）	小学生	10/8	2.00	7	7
	夢の箱7（手作り工作）	小学生	11/23	2.00	60	60
	子ども郷土史講座	緑町小学校6年生	12/5	1.00	90	90
	夢の箱8（動く科学を体験しよう！）	小学生	12/8	2.00	31	31
	夢の箱9（オリエンテーリング）	小学生	1/19	2.00	8	8
	夢の箱⑩（もちつき）	小学生	2/17	2.00	77	77
	夢の箱⑪（災害に強い「人間力」をつけよう！）	小学生	3/2	2.00	6	6
成人教育	パソコン講座「エクセル入門」	成人（文字入力できる方）	9/11～9/14	12.00	10	40
	日常生活と国際社会の変化 ―高度情報化社会の発展に注目して―	成人	10/13	1.50	21	21
	神道・神社の歴史と房総	成人	11/17	1.50	34	34
	マイカップで味わう 美味しいコーヒーの楽しみ方	成人	2/13	2.00	19	19
	徳川家康の関東入国と房総	成人	3/20	2.00	24	24
高齢者	あんしん黒砂健康体操教室1（4月～6月）	60歳以上	4/9～6/11	3.00	35	35
	あんしん黒砂健康体操教室2（7月～9月）	60歳以上	7/9～9/10	3.00	32	32
	あんしん黒砂健康体操教室3（10月～12月）	60歳以上	10/22～12/10	3.00	45	45
	あんしん黒砂健康体操教室4（1月～3月）	60歳以上	1/28～3/11	3.00	35	35
団体・グループ活動の助成	防犯講習会	黒砂公民館クラブ連絡会会員	5/16	0.50	50	50
その他	気楽に落語でもいかがですか？1	市民	4/28	1.50	50	50
	黒砂地域防災会議	地域市民	5/9～3/2	16.50	257	257
	新緑のマンドリンコンサート	市民	5/26	2.00	42	42
	気楽に落語でもいかがですか？2	市民	6/23	1.50	39	39
	市民のためのメンタルヘルス講座	市民	7/21～7/28	3.00	21	25
	くろすな夏のコンサート	市民	8/5	2.00	25	25
	気楽に落語でもいかがですか？3	市民	10/6	1.50	47	47
	箏と尺八による くろすな新春コンサート	市民	1/12	2.00	21	21
合計	29 事業			84.50	1,243	1,277

轟公民館

施策名	事業名	対象者	期間	学習時間	受講者数	延受講者
少年教育	ワクワクする事やってみよう！（1）おいしいスコーンを作ろう	小学3年生以上	7/23	2.00	28	28
	夏休み体験講座（1）バルーンアート	小学生	7/24	2.00	19	19
	夏休み体験講座（2）貝殻のデコパージュ	小学生	7/25	2.00	20	20
	夏休み体験講座（3）茶道	小学生と保護者	7/28	2.00	7	7
	夏休み体験講座（4）木の実のネイチャークラフト	小学生	7/30	2.00	15	15
	夏休み体験講座（5）ステンシルマイバッグ	小学生	7/31	2.00	21	21
	夏休み体験講座（6）親子で3B体操	小学生	8/2	1.50	13	13
	夏休み体験講座（7）電気をつくってみよう！～燃料電池のひみつ～	小学3年生以上	8/7	1.50	13	13
	ワクワクする事やってみよう！（2）ハロウィンのリースをつくろう	小学3年生以上	9/29	2.00	10	10
成人教育	太極拳入門講座	成人	5/23～6/6	6.00	20	49
	パッチワーク はじめの一步	成人	6/12～6/26	6.00	13	25
	パソコン講座（Excel入門）	成人	9/25～9/28	12.00	7	27
	パソコン講座（ワードDE年賀状）	成人	9/29～9/30	12.00	10	20
	本場中国の餃子講座	成人	10/22	4.00	10	10
	フラワーアレンジメント入門講座	成人	11/24～12/8	4.00	16	32
	手打ちそば入門講座	成人	1/20～3/10	12.00	9	32
	俳句入門講座	成人	2/16～2/23	4.00	26	48
高齢者	亀の子学園（高齢者学級）	高齢者	9/20～10/18	3.00	25	40
その他	とどろき落語会	限定しない	8/18	2.50	39	39
	題名のない落語会	小学生以上	12/15	2.00	65	65
	手打ちそば試食会	限定しない	12/23	2.00	102	102
	ふれあいコンサート（1） 聖夜に響くエレクトーンコンサート	小学生以上	12/23	2.00	55	55
	ふれあいコンサート（2） スプリングコンサート 指笛で歌っちゃおう	小学生以上	3/2	2.50	30	30
合計	23 事業			91.00	573	720

稲毛公民館

施策名	事業名	対象者	期間	学習時間	受講者数	延受講者
家庭教育	2・3歳児さわやか子育て	2・3歳児と保護者	9/25～10/9	6.00	22	24
少年教育	土曜クラブ「郷土の和菓子づくり」	小学3年～6年	7/7	3.00	23	23
	夏休み水彩画教室「名画に学ぼう」	小学生	7/24	2.00	23	23
	夏休み環境教室「ガスをリサイクルして万華鏡づくり」	小学生	7/25	1.50	26	26
	夏休み科学教室30	小学生	7/31	2.00	25	25
	日本のたみうた「民謡を体験しよう」	小学生	9/22～9/29	4.00	8	13
	クリスマスお菓子づくり	小学生	12/15	3.00	24	24
	書き初め教室 NO1	小学生	12/22	2.00	23	23
	書き初め教室 NO2	小中学生	12/23	2.00	14	14
	土曜クラブ「キッズダンス」	小学生	2/9～2/16	4.00	19	37
成人教育	スマホ・ケータイ安全教室 入門編	小学3～5年生	3/23	0.75	5	5
	中高年のための健康体操	40歳以上	6/20～6/27	4.00	24	34
	水墨画体験教室	成人	7/21	2.00	11	11
	千葉を知ろう 郷土史 再吟味7点	成人	9/12～12/12	8.00	35	121
	パソコン講座 エクセル入門	成人	10/17～10/20	12.00	10	40
	普通救命講習	成人	11/6	3.00	10	10
	伝えたい郷土料理 房総太巻き寿司「椿の花」をつくろう	青年・成人	12/16	2.00	15	15
女性教育	郷土の和菓子づくり	成人	1/30	2.50	19	19
	Let's Hula!フラダンス初級	成人女性	5/23～6/13	8.00	19	60
その他	男の料理教室「入門編」	成人男性	11/23	3.00	11	11
合計	20 事業			74.75	366	558

千草台公民館

施策名	事業名	対象者	期間	学習時間	受講者数	延受講者
少年教育	日本の国蝶 オオムラサキを見よう！	限定しない	7/15	2.00	11	11
	ガスをリサイクルして万華鏡を作ろう！	小学3年～6年生	7/26	1.50	18	18
	造形教室「ペットボトルでランプシェード作り」	小学3～6年生(1.2年保護者同伴)	7/29	2.00	8	8
	「手作りはがき」をつくろう	小学3年～6年生	7/30	2.00	8	8
	早寝・早起き・朝ごはん	小学生	7/31	2.00	17	17
	劇づくりを楽しもう	小学生	8/1	2.00	1	1
	夏休み子どもチャレンジ「もっと自然に親しもう！」	小学生	8/19	2.00	7	7
	楽しい科学工作・実験教室	小学生	8/23	2.00	11	11
	夏休み小学生講座「勾玉作り」	小学3～6年(低学年保護者同伴)	8/27	2.00	20	20
	夏休み小学生講座かんたんクッキング「ピザづくり教室」	小学3～6年生	9/1	3.00	14	14
	クリスマスケーキ作り教室	小学生	12/23	3.00	14	14
	書初め教室	小学生	12/27	2.00	23	23
	小学生向け新春ビデオ上映会	小学1～6年生 親同伴1名可	1/5	2.15	17	17
成人教育	大正琴にトライしてみよう！	成人	6/20～7/18	4.50	4	11
	吟詠体験講座～日々の健康づくりのために～	成人	7/8～7/29	8.00	8	17
	パソコン講座「エクセル入門」	成人	9/18～9/21	12.00	9	35
	救急救命講習 「AEDの使用方法和防災の基礎」	成人	10/21	2.00	14	14
	そば作り教室「美味しい年越しそばを手作りで」	成人	12/1～12/8	6.00	8	15
	初心者向け 季節の寄せ植え教室	成人	12/6	2.00	17	17
	新春ビデオ上映会	成人	1/5	2.15	15	15
	大賀ハスの発見について	成人	2/13	2.00	8	8
その他	「ふれあいコンサート」千葉ギターアンサンブル	成人	3/10	1.50	41	41
合計	22 事業			67.80	293	342

草野公民館

施策名	事業名	対象者	期間	学習時間	受講者数	延受講者
家庭教育	すこやか乳幼児教室1	0～6歳児と保護者	5/14	1.00	27	27
	すこやか乳幼児教室2	0～6歳児と保護者	11/12	1.00	13	13
少年教育	クリスマスケーキを作ろう	小学生	12/16	3.00	24	24
	ランプシェードをつくろう	小学生	7/23	2.00	19	19
	ガス管をリサイクルして「ペンダント」をつくろう	小学生	8/2	1.50	17	17
	くみひもでミサンガをつくろう	小学生	8/30	1.50	20	20
	子ども工作教室「かぼちゃのバッグをつくろう」	小学生	10/20	2.00	20	20
	キッズダンスを踊ろう！	小学生	1/26	2.00	6	6
成人教育	まちかどお薬講演会	成人	7/21	2.00	17	17
	パソコン講座（エクセル入門）	文字入力ができる方	9/4～9/7	12.00	8	32
	シニアのセカンドライフ講座「知っておきたい相続のお話」	50歳以上	9/15	1.83	16	16
	そば打ち教室	成人	10/30	2.00	12	12
	クリスマスのパン シュトーレンを焼こう	成人	12/8	3.00	12	12
	聞こえないって何だろう？ ～手話を通して考えよう～	成人	2/23	2.00	18	18
	郷土の歴史 ～長沼と御成街道～	成人	3/16	2.00	47	47
高齢者	タブレットを使った脳トレ体験講座1	60歳以上	5/16	1.50	28	28
	シニア向けスマートフォン講座	60歳以上	6/21	2.00	22	22
	タブレットを使った脳トレ体験講座2	60歳以上	1/28	1.50	14	14
その他	はじめての数独	小学生以上	4/21	2.00	10	10
	音楽フェスティバル	地域住民	6/30	2.00	718	718
	すずむし飼育講習会	地域住民の方	8/8	1.50	17	17
	おはなしを聞こう ～民話と紙芝居～	園児からシニア	12/24	1.00	12	12
合計	22 事業			50.33	1,097	1,121

山王公民館

施策名	事業名	対象者	期間	学習時間	受講者数	延受講者
家庭教育	親子スキンシップ教室～ベビーマッサージを中心に～	3か月～7か月の乳児と保護者	6/1～7/9	6.00	18	60
少年教育	夏休み工作教室「かわいいバングの赤ちゃん（ジャンジャン）キャンドルライトを作ろう」	小学1～3年生	8/4	2.00	26	26
	夏休みこども科学教室「アクリル板とLEDライトを使った星座盤作り」	小学4～6年生	8/5	2.00	18	18
	小学生古代体験教室「勾玉作り」	小学生	10/6	1.50	23	23
成人教育	高齢者健康講座「高齢者の口腔ケアについて」	地域住民	2/21	2.00	23	23
	国際理解講座 初歩の英会話～目指せ通訳ボランティア～	成人	5/19～6/16	7.50	18	77
	パソコン講座「ワード入門」	文字入力ができる成人	7/10～7/13	12.00	10	40
	牛乳パックで肥料ができる！？EMボカシ&生ごみで	成人	7/26～8/16	4.00	18	32
	千葉氏によって拓かれた「千葉」～中世都市「千葉」を探る～	成人	9/1	1.50	28	28
	千葉市直下地震に備えて～自分たちで何が出来るか～	成人	9/29	2.00	30	30
	そば打ち体験教室	成人	10/14	3.00	13	13
高齢者	健康料理教室～シニアのためのおいしく簡単減塩料理教室～	60歳以上	2/22	3.00	16	16
	健康料理教室「ミルクと野菜のコラボで健康アップ」	成人	11/10	3.00	15	15
	タブレットを使った脳トレ体験講座	成人	11/17	1.50	19	19
	シニアのためのスマートフォン教室	60歳以上	1/15～1/16	4.00	36	36
その他	年越しそば打ち教室	成人（または小学生と保護者）	12/16	3.50	18	18
	防災パネル展	地域住民	9/6～9/22	204.00	1,476	1,476
	小・中学生によるクリスマスコンサート	地域住民	12/15	1.50	155	155
	ミニ門松作り「本格！簡単！門松で迎えるお正月」	成人（または小学生と保護者）	12/22	2.50	15	15
	新春落語講座	成人	1/13	1.50	58	58
合計	20 事業			268.00	2,033	2,178

都賀公民館

施策名	事業名	対象者	期間	学習時間	受講者数	延受講者
家庭教育	ベビーマッサージ教室～親子でスキンシップ～	生後3～7か月の乳児と保護者	6/14～6/28	4.00	30	50
	絵本の広場	幼児と保護者	9/10～3/11	8.00	46	46
少年教育	夏休み子どもバルーンアート教室	小学生	7/24	2.00	20	20
	モノレールあれこれ ～千葉都市モノレール車両基地見学～	小学生と保護者	7/28	3.00	24	24
	「夏休みけん玉教室～けん玉にチャレンジしよう～」	小学生	7/31～8/1	4.00	10	18
	減塩料理教室 ～美味しく減塩料理～	小学3年生以上と保護者	8/4	2.00	17	17
	子どもクリスマスケーキづくり教室	小学生	12/2	3.00	24	24
成人教育	初めての味噌作り教室	成人	4/21	3.00	13	13
	住まいの防犯対策講座	公民館利用者	4/23	1.00	22	22
	救命講習会	地域成人住民	5/30	2.00	13	13
	オートクチュールビーズ刺繍ジュエリー教室	成人	7/20～7/27	4.00	16	29
	パソコン教室～エクセル入門～	成人	8/28～8/31	12.00	9	35
	楽しく踊ろう！初めてのスクエアダンス教室	成人	10/23～10/30	4.00	60	60
	国際理解講座 ～ここが変だよ日本人～	成人	10/29	2.00	20	20
	気球連隊と風船爆弾～川光倉庫を訪ねる～	成人	11/17	2.50	17	17
	いきいき健康づくり講座 ～歌って脳を活性化～	成人	1/22	2.00	13	13
	文学講座～中谷順子講師～「南総里見八犬伝」	成人	2/7	2.00	60	60
高齢者	シニア向けスマートフォン教室	高齢者	9/11～10/9	6.00	52	52
その他	都賀公民館 クリスマスコンサート	市民	12/23	2.00	80	80
	文化講演会～落語を楽しむ 三遊亭たん丈独演会～	市民	2/15	1.50	47	47
合計	20 事業			70.00	593	660

緑が丘公民館

施策名	事業名	対象者	期間	学習時間	受講者数	延受講者
家庭教育	親子スキンシップ教室 ～ベビーマッサージ～	0歳児（月齢4か月～12か月）の親子	5/9～5/30	8.00	14	46
	親子ふれあい教室	1歳半～3歳児と保護者	10/22～11/26	8.00	24	66
少年教育	夏休み子ども科学教室 ～発泡入浴剤を作ろう！～	小学生	7/21	1.00	25	25
	夏休み子ども科学教室 ～とべ！まるっとグライダー～	小学生	8/20	1.00	22	22
	夏休み子ども科学教室 ～生き物観察～	小学生	8/27	1.00	5	5
	親子リサイクル工作 ～ダンボール工作にチャレンジ！～	小学生と保護者	10/5	2.00	9	9
	秋休み子ども科学教室 ～まきゴマ大会にチャレンジ！～	小学生	10/9	1.00	4	4
	書初め教室	小学生	12/23	4.00	31	31
	お正月工作教室 ～まきゴマ大会にチャレンジ！ 2～	小学生	1/5	1.00	3	3
成人教育	食育講座 ～食生活を見直してみよう！～	成人	5/24	1.50	35	35
	パソコン教室～エクセル入門～	成人	7/1～7/4	12.00	9	34
	賢い消費者でいるために！ ～消費者トラブルへの対処法を身につける～	地域住民	11/15	1.50	30	30
	歴史散歩 ～長沼原 7500歩の歴史発見～	成人	11/24	2.00	14	14
高齢者	クリスマスパン教室 ～シュトレーレン作りに挑戦！～	成人	12/5	3.50	13	13
	スマホ・ケータイ安全教室	成人	2/4	1.00	10	10
その他	ジャズコンサート	地域住民	8/5	1.00	42	42
合計	16 事業			49.50	290	389

稲毛区計	201 事業			1,022.38	10,395	11,415
------	--------	--	--	----------	--------	--------

エ 若葉区

区事業

施策名	事業名	対象者	期間	学習時間	受講者数	延受講者
家庭教育	子育てママのおしゃべりタイム	幼児と保護者・妊婦	4/26～2/28	42.00	235	235
合計	1 事業			42.00	235	235

千城台公民館

施策名	事業名	対象者	期間	学習時間	受講者数	延受講者
少年教育	千葉氏ダンボール甲冑づくり教室	小学3～6年生	7/25	2.50	13	13
	夏休みこどもチャレンジ「タイルモザイク工作」	小学4～6年生	8/1～8/2	5.00	12	24
	土曜キッズクラブ1「夏休み工作教室 3D万華鏡を作ろう」	小学生	7/28	2.50	22	22
	クリスマスケーキを作ろう	小学3～6年生	12/15	3.00	12	12
	夏休みこどもチャレンジ「ハーブ石けん作り」	小学生	8/7	2.00	16	16
	夏休みこどもチャレンジ「エコキャンドル作り」	小学生	8/8	2.00	15	15
	土曜キッズクラブ2「お正月飾りを作ろう」	小学生	12/8	1.50	6	6
成人教育	そば打ち体験教室	成人	9/28	3.00	8	8
	ボランティア養成講座「ガイドヘルプ」	成人	9/8	2.00	25	25
	陶芸体験教室（木曜日コース）	成人（公民館での陶芸経験なし）	1/31～2/28	9.00	14	53
	陶芸体験教室（金曜日コース）	成人（公民館での陶芸経験なし）	2/1～3/1	9.00	10	38
団体・グループ活動の助成	千城台公民館定期使用団体研修会「スマホ・ケータイ安全教室」シニア編	公民館定期使用団体会員	11/30	1.00	56	56
その他	地域のみなさん『ポッチャ』を楽しみませんか	地域住民	7/14	2.00	43	43
	千葉県弁護士会法律セミナー「相続と後見」	地域住民	2/19	2.00	23	23
	じょんがら酔いしれライブ「津軽三味線演奏会」	限定しない	11/10	1.50	80	80
	「陶芸窯安全使用講習会」	陶芸窯使用サークル	9/10	2.00	8	8
	やすらぎコンサート「クラシックギター演奏会」	限定しない	8/26	1.50	52	52
	ポッチャ体験教室2	地域住民	1/20	1.50	23	23
合計	18 事業			53.00	438	517

更科公民館

施策名	事業名	対象者	期間	学習時間	受講者数	延受講者
少年教育	親子自然観察教室	小中学生	7/7	3.00	17	17
	親子パン作り教室	小中学生と保護者	8/4	3.00	12	12
	マジック体験講座	小中学生	8/18	2.00	7	7
	美味しいコーヒーの淹れ方	成人	10/20	2.00	14	14
	クリスマスケーキづくり教室	小中学生	12/8	3.00	8	8
成人教育	そば打ち教室	成人	9/15	3.00	5	5
高齢者	編み物教室	60歳以上	5/23～7/25	6.00	15	31
	防犯教室	60歳以上	5/23	1.50	15	15
その他	初心者のための自然撮影講座1	成人	5/13	3.00	12	12
	ふれあいコンサート	地域住民	9/8	1.50	27	27
	初心者のための自然撮影講座2	成人	10/14	4.00	12	12
	初心者のための自然撮影講座3	成人	11/11	4.00	12	12
	初心者のための自然撮影講座4	成人	1/27	3.00	10	10
合計	13 事業			39.00	166	182

白井公民館

施策名	事業名	対象者	期間	学習時間	受講者数	延受講者
少年教育	夏休み講座 勾玉作り体験教室	小学生	8/28	2.00	14	14
	夏休み講座 パン作り教室	小学生	8/8	3.00	12	12
	クリスマスケーキ作り教室	小中学生	12/22	3.00	12	12
	夏休み講座 自然工作教室「木の実で夏の昆虫を作ろう」	小学生	8/4	2.00	21	21
	夏休み講座 ガス管をリサイクルして「万華鏡」を作ろう	小学生	8/3	1.50	9	9
	夏休み講座 トールペイント教室「宝箱を作ろう」	小学生	7/26	2.00	18	18
成人教育	パソコン講座「ワード入門」	成人	10/2～10/5	12.00	9	33
	千葉氏講座「常胤生誕900年～千葉介常胤の生涯」	成人	9/12～9/19	4.00	10	20
	郷土史講座「白井地区の地名の由来」	成人	3/13～3/14	7.00	12	23
	健康太極拳教室	成人	2/22	1.50	12	12
	トールペイント教室「サブバッグにバラを描こう」	成人	11/22	2.00	11	11
	紙バンドで作る素編みのかごバッグ	成人	7/19～7/20	6.00	6	12
	健康ヨーガ体操教室	成人	6/13	2.00	8	8
	園芸教室「多肉植物の寄せ植え」	成人	5/29	2.00	10	10
高齢者	シニアのための食事セミナー	65歳以上	6/19～10/16	7.50	7	19
その他	さわやかコンサート「みんなであうたう叙情歌・愛唱歌」	市民	6/17	2.00	23	23
合計	16 事業			59.50	194	257

加曽利公民館

施策名	事業名	対象者	期間	学習時間	受講者数	延受講者
家庭教育	親子ふれあい体操	1歳6か月児～3歳児と保護者	5/18～6/8	4.00	10	12
	親子遊び「紙や布であそぶ」	1歳6か月児～3歳児と保護者	6/15～6/29	4.50	14	28
少年教育	夏休み子ども講座「スライムを作って、あそぼう」	小学1～3年生と保護者	7/21	2.00	15	15
	夏休み子ども講座「身近な蝶々」	小学生（成人も可）	7/23	2.00	10	10
	夏休み子ども講座「組み紐を作ってみよう」	小学生（小学1・2年生は保護者同伴）	7/31	2.00	19	19
	夏休み子ども講座「ガス管をリサイクルして『万華鏡』を作ってみよう！」	小学生（小学1～2年生は保護者同伴）	8/6	1.50	18	18
成人教育	リサイクル講座「不用品で布ぞうりを作ってみよう」	成人	6/20～6/27	4.00	19	38
	歴史講座1「千葉氏の歴史」	小学5年生以上	7/28	2.00	8	8
	牛乳パックを使った生ごみ肥料化講習会	成人	8/23～9/15	4.00	5	9
	セカンドライフ講座「保険（医療・介護）の基礎知識を学ぶ」	成人	9/26	2.00	15	15
	歴史講座2「南北朝・室町時代の千葉県」	成人	10/16	2.00	3	3
	「つるし雛作り講座」	成人	10/18～12/6	8.00	19	74
	パソコン講座「ワード入門」	成人	11/27～11/30	12.00	5	16
	初心者のための、「そば打ち入門講座」	成人	12/8	3.30	8	8
	「ハーブの石鹸作りとエアーフレッシュナー」講座	成人	2/8	2.00	6	6
	早春の坂月川・都川を歩く～10Kmウォーキング	成人	3/16	5.00	9	9
その他	Xmasアルパ（パラグアイのハーブ）コンサート	地域住民	12/15	1.50	18	18
合計	17 事業			61.80	201	306

大宮公民館

施策名	事業名	対象者	期間	学習時間	受講者数	延受講者
家庭教育	わらべ歌と絵本の会	幼児	6/26～3/19	10.00	15	150
少年教育	子ども菊づくり教室	大宮小学校5年生	5/10～10/11	8.00	34	272
	夏の子ども教室「ガス管リサイクル万華鏡づくり」	小学生	7/27	2.00	15	15
	冬の子ども教室～まが玉づくり～	小学生	12/15	2.00	8	8
	子ども書き初め教室	小学生	12/25	2.00	15	15
成人教育	ボランティア手編み教室	成人	6/15～6/22	4.00	25	50
	初心者のかぎ針手芸	成人	7/5～7/19	6.00	15	45
	大人の朗読会	成人	10/4	2.00	40	40
	郷土史講座(千葉氏の成立と妙見信仰)	成人	10/20	2.00	20	20
	防災対策教室 ～防災対策は地域ぐるみで～	成人	10/27	2.00	20	20
	名人に聞くそば打ち入門	成人	11/17	3.00	8	8
	「みんなで楽しく健康づくり」～3B体操にチャレンジ～	成人	11/27～12/11	6.00	15	45
	健康講座「東洋医学による健康づくり」	成人	12/1～12/8	4.00	15	15
	生薬になる野草～民間生薬の効用と利用法～	成人	12/15	2.00	17	17
	クリスマスコンサート ～心にひびくコーラス～	成人	12/23	2.00	65	65
	絵本の読み聞かせボランティア養成講座	成人	1/19～1/26	4.00	10	20
団体・グループ活動の助成	大宮公民館講演会・クラブ員研修会	成人	4/21	1.00	70	70
合計	17 事業			62.00	407	875

みつわ台公民館

施策名	事業名	対象者	期間	学習時間	受講者数	延受講者
少年教育	子どものお菓子づくり教室	小学生	4/21	2.50	16	16
	子ども七夕まつり	小学生	7/7	2.50	24	24
	夏休み子ども料理教室	小学生	7/21	4.00	14	14
	公民館夏休み広場（工作教室）	小中学生	7/23～7/27	12.50	69	69
	夏休み子ども講座「日本の国蝶オオムラサキを知ろう」	小学生	7/24	2.00	31	31
	夏休み子ども講座「ガス管をリサイクルしてペンダントを作ろう！」	小学生	7/26	1.50	18	18
	公民館夏休み広場（昔あそび 他）	小中学生	8/6～8/10	5.00	23	23
	公民館夏休み広場（囲碁教室）	小中学生	8/7～8/9	7.50	38	38
	冬の子ども料理教室	小学生	1/19	3.50	18	18
	子ども縫い物教室	小学2～6年生	2/2	2.50	10	10
成人教育	歴史講座「生誕900年 千葉常胤について学ぶ」	成人	9/25	2.00	25	25
	文書館歴史講座「江戸時代の武家と行列～」	成人	11/8	1.50	32	32
	パソコン講座 ワード入門	成人	1/22～1/25	12.00	9	35
	パソコン講座 エクセル入門	成人	1/22～1/25	12.00	10	39
	春の朗読会	成人	2/17	2.00	82	82
	大正琴にトライしてみよう	成人	3/12～3/26	6.00	10	23
高齢者	春の健康体操	成人	4/23	1.50	26	26
	「正しく知ろう！泌尿器のトラブル～頻尿・尿漏れに悩んでいませんか？」	成人	6/13	2.25	42	42
	熟年大学グラウンドゴルフ大会	成人	9/23	4.00	56	56
	秋の健康体操	成人	10/22	2.00	32	32
	水墨画入門	成人	11/14～11/28	6.00	10	24
その他	地域の防災力アップ講座	成人	8/11	2.00	21	21
	爆笑上映会	成人	10/31	1.50	56	56
	早春のギターコンサート	市民	2/3	1.50	83	83
合計	24 事業			99.75	755	837

若松公民館

施策名	事業名	対象者	期間	学習時間	受講者数	延受講者
少年教育	スポーツチャンバラ教室	小学生（親子での参加も可）	6/2～6/3	3.00	13	22
	子ども水彩画教室	小学生	7/25～7/31	5.00	25	50
	発泡入浴剤を作ろう！	小学生	8/17	1.00	24	24
	ステンシルマイバッグ作り	小学生	8/22	2.00	18	18
	ガス管をリサイクルして「ペンダント」を作ろう！	小学生	8/28	1.50	20	20
	3年生から6年生までのお菓子作り教室～アイシングカップケーキとゼリーを作ろう！～	小学3～6年生	9/29	3.00	16	16
	1年生から4年生までのお菓子作り教室～チョコチップ入りカップケーキとゼリーを作ろう！～	小学1～4年生	10/6	3.00	16	16
	親子かんたんそば作り教室 ～手打ちそばで、新しい年を迎えよう～	小学3～6年生と保護者（成人）	12/2	5.00	33	33
	子どもお裁縫教室「刺しゅう入り（刺し子風）のランチョンマットを作ろう！」	小学4～6年生	3/3	6.00	11	11
成人教育	初心者のための『正宗太極拳』入門教室	成人	4/24～5/22	6.00	17	46
	歴史講座「常胤生誕900年～千葉常胤の生涯～」	成人	5/17	2.00	17	17
	パソコン教室『エクセル入門』	成人	10/29～11/1	12.00	10	40
	お正月の和菓子作り	成人	11/20～11/27	6.00	16	31
	スマホ講座 ～実は知らないLINEの使い方と安全対策～	成人	1/17	2.50	18	18
	現役ケアマネジャーに聞く「介護保険サービス」の利用の仕方	成人	2/27	2.00	14	14
合計	15 事業			60.00	268	376

桜木公民館

施策名	事業名	対象者	期間	学習時間	受講者数	延受講者
家庭教育	いきいき子育てクラブ～リズムにのって親子あそび～	1歳6か月～3歳児と保護者	6/19～7/3	3.00	36	64
少年教育	土曜こどもクラブ1～自分で作ってみようA～	小学4～6年生	6/30	3.00	14	14
	土曜こどもクラブ1～自分で作ってみようB～	小学1～3年生	6/30	2.00	16	16
	夏休みこどもチャレンジ～自然と昆虫に親しもう～	小学生	7/25	2.00	13	13
	夏休みこどもお話し会・映画会	小学生	7/27	1.50	36	64
	夏休みこども教室～ガス管で万華鏡を作ろう～	小学生（小学1～2年生は保護者同伴）	8/1	1.50	18	18
	土曜こどもクラブ2～自分で作ってみようA～	小学4～6年生	12/8	3.00	8	8
	土曜こどもクラブ2～自分で作ってみようB～	小学1～3年生	12/8	2.00	16	16
	冬休みこどもお話し会・映画会	小学生	12/25	1.50	13	13
成人教育	パソコン講座～初心者向けエクセル入門～	成人	9/4～9/7	12.00	4	16
	そば打ち入門教室	成人	11/29	3.00	8	8
高齢者	シニア向けスマートフォン教室	60歳以上	8/30	2.00	20	20
	老化予防健康体操	高齢者	10/23～10/30	3.00	12	18
その他	オータムコンサート～男声合唱団ダンケ～	地域住民	10/28	2.00	72	72
	ニューイヤーギターコンサート	地域住民	1/19	2.00	33	33
	スプリングコンサート～フルートと津軽三味線の演奏会～	地域住民	3/2	2.00	52	52
合計	16 事業			45.50	371	445

若葉区計	137 事業			522.55	3,035	4,030
------	--------	--	--	--------	-------	-------

オ 緑区

区事業

施策名	事業名	対象者	期間	学習時間	受講者数	延受講者
家庭教育	子育てママのおしゃべりタイム	幼児と保護者・妊婦	5/9～3/11	42.00	338	338
合計	1 事業			42.00	338	338

菅田公民館

施策名	事業名	対象者	期間	学習時間	受講者数	延受講者
家庭教育	親子で遊ぼう「英語でリトミック」	1～3歳児と保護者	5/19～5/26	2.00	33	55
少年教育	夏休み子ども教室「千葉氏ダンボール甲冑づくり教室」	小学3～6年生	7/21	2.50	22	22
	夏休み子ども教室「料理教室 パン作りに挑戦！」	小学生	7/25	2.50	12	12
	夏休み子ども教室「工作教室くるくるくまさんえんぴつたて作りに挑戦！」	小学生（1・2年生は保護者同伴）	7/26	2.00	18	18
	夏休み子ども教室「科学教室 発泡入浴剤を作ろう！」	小学生	8/3	2.00	23	23
	夏休み子ども教室「子ども武者行列」	小学3～6年生	8/19	3.00	16	16
	子どもエコプログラム教室「エコキャンドルづくり」	小学生	10/13	2.00	8	8
	子ども料理教室Ⅱ「楽しいケーキづくり」	小学生	12/8	2.00	20	20
成人教育	パソコン教室「エクセル入門」	成人	5/29～6/1	12.00	10	40
	そば打ち体験教室	成人	7/7～7/14	6.00	10	20
	歴史講座「室町時代から」	成人	9/1	2.00	22	22
	シニア編（講義型）「スマホ・ケータイ安全教室」	60歳以上	9/21	0.83	14	14
	暮らしに役立つ講座「エンディングノートを書いてみよう」	成人	11/22	2.00	27	27
	郷土料理教室「太巻き寿司」	成人	12/15	3.00	20	20
高齢者	みどりシニアセミナー	60歳以上	10/17～11/29	10.00	91	91
団体・グループ	平成30年度菅田公民館クラブ連絡協議会総会・研修会「健康長寿の推進（食事と栄養）」	菅田公民館クラブ連協会員	4/28	1.00	36	36
その他	新緑ロビーコンサート	成人	5/15	0.50	46	46
	クリスマスロビーコンサート	成人	12/17	0.50	31	31
	新春ロビーコンサート	成人	1/6	0.50	29	29
	第18回ニューイヤージャズコンサート	成人	1/19	1.00	125	125
合計	20 事業			57.33	613	675

椎名公民館

施策名	事業名	対象者	期間	学習時間	受講者数	延受講者
家庭教育	親子で楽しく！動物体操・ゲームで遊ぶ	2、3歳児と保護者	10/22～10/29	3.00	10	18
	親子で楽しく！英語でリトミック	1～3歳児と保護者	10/27	1.00	9	9
少年教育	夏休み子ども教室「ブックスタンドを作ろう！」	小学3～6年生	7/27	3.00	8	8
	夏休み子ども教室「手軽にできる！握らないおにぎり“おにぎらず”」	小学3～6年生	8/1	3.00	17	17
	夏休み子ども教室「まが玉づくり」	小学3～6年生	8/7	2.00	9	9
	夏休み子ども教室「万華鏡を作ろう！ガス管リサイクル」	小学生（1、2年生は保護者同伴）	8/24	1.50	20	20
	フラワーアレンジメント入門	小学生	12/8	1.50	3	3
	みんなで楽しく作る！クリスマスランチ！！	小学3～6年生	12/15	3.00	8	8
	親子で楽しくカレーうどん（手打ち）作りに挑戦！	小学3年生以上と保護者	2/2	3.00	14	14
成人教育	春の花づくり入門	成人	4/23～5/28	3.00	10	18
	パソコン講座「エクセル入門」	成人	5/22～5/25	12.00	6	24
	スタミナ中華に挑戦！「皮からつくる手作り餃子」	成人	6/20	3.00	16	16
	ハンカチでピエロを作ろう！	成人	6/26	2.00	9	9
	藍染体験教室「自分でデザインした色柄に染める」	成人	8/29～9/12	6.00	16	42
	秋の花づくり入門	成人	9/18～11/20	4.50	10	25
	はじめての和菓子作り！	成人	11/19	3.00	8	8
	そば打ち体験教室	成人	11/20～11/27	6.00	4	8
	正月飾りを作る「古代米で鶴づくり」	成人	12/9	3.00	10	10
	正月飾りを作る「ミニ門松作りに挑戦！」	成人	12/23	4.00	10	10
	救命講習会「AEDの使い方を学ぶ」	成人（公民館利用者）	1/19	3.00	10	10
	ゆび編みで楽しくマット作り	成人	2/20	2.00	7	7
	歴史講座「おゆみ野周辺の古墳」	成人	3/12	1.50	19	19
高齢者	シニア向けスマホ・ケータイ安全教室	60歳以上	1/29	1.00	19	19
その他	ふれあいフェスタ（楽しい科学工作教室）	小学生以上	11/10	3.00	38	38
	春のコンサート「みんなで唄おう！」	地域住民	3/9	2.00	45	45
合計	25 事業			80.00	335	414

土気公民館

施策名	事業名	対象者	期間	学習時間	受講者数	延受講者
家庭教育	おもちゃのひろば	就学前児と保護者	7/10	2.00	16	16
	おもちゃのひろば	就学前児と保護者	1/31	1.50	29	29
少年教育	夏休み子ども「子ども囲碁」教室	小学生	7/25～8/1	3.00	11	19
	夏休み子ども「スポーツ吹き矢」教室	小学3～6年生	7/27	2.00	22	22
	夏休み子ども科学教室	小学生	8/3	1.50	37	37
	夏休み中学生学習教室	土気中学校1～3年生	8/28～8/30	9.00	35	105
	親子映画会	小学生	12/1	1.50	37	37
成人教育	パソコン教室「ワード入門」	成人	5/15～5/18	12.00	10	40
	竹細工教室「茶道の茶杓づくり」	成人	6/12	2.00	12	12
	茶道のおもてなし	成人	9/11	2.00	12	12
	文学講座「千葉の風土と作家たち～椎名誠と幕張～」	成人	9/18	2.00	25	25
	歴史講座「千葉常胤生誕900年と大椎城～」	成人	10/9	2.00	69	69
	料理教室「秋のヘルシー献立」	成人	11/19	3.00	8	8
	大人の科学教室「科学マジックを楽しもう」	成人	11/30	2.00	12	12
	竹細工教室「竹の箸をつくろう」	成人	12/11	2.00	16	16
	パソコン教室「ワード入門」	成人	12/18～12/21	12.00	10	39
	健康講座「認知症予防について」	成人	2/21～2/26	4.00	38	38
高齢者	郷土の伝統野菜「土気からし菜漬け教室」	成人	2/27	4.00	39	39
	シニア向けスマートフォン安全教室	成人	10/31	1.00	13	13
その他	秋風コンサート「男声合唱とハーモニカ」	小学生以上の市民	11/17	2.00	80	80
	土気ふれあいコンサート「土気小・中学校吹奏楽部と土気シビックウインドオーケストラ」	市民	11/23	2.50	476	476
合計	21 事業			73.00	1,007	1,144

越智公民館

施策名	事業名	対象者	期間	学習時間	受講者数	延受講者
少年教育	夏休みこども体験「お金が消える！貯金箱」	小学生	7/28	2.00	18	18
	パラスポーツ体験「ボッチャに挑戦」	小学生以上	7/30	2.00	21	21
	夏休みこども体験 ねんど教室「思い出写真立て」	小学生	8/3	2.00	6	6
	夏休みこども体験「まが玉・組みひも作り」	小学生	8/24	2.00	18	18
	子ども茶道教室	小学生以上	12/22	2.00	15	15
成人教育	料理教室「太巻き寿司（かたつむり）」	成人	4/21	3.00	16	16
	陶芸入門教室	成人	5/24～8/2	10.00	12	44
	新緑のみんなであうたう「ハーモニカコンサート」	成人	5/31	1.50	52	52
	リクエスト講座「太巻き寿司（かたつむり）」	成人	6/16	3.00	15	15
	パソコン教室「エクセル入門」	成人	6/26～6/29	12.00	10	40
	古布のリサイクル講座「ネクタイで作るポシェット」	成人	7/21～7/28	4.00	20	39
	大正琴演奏会	成人	9/8	1.00	60	60
	親子料理教室「楽しいお弁当作り」	小学生の親子	9/22	3.00	13	13
	秋のみんなであうたう ハーモニカコンサート	成人	9/29	1.50	43	43
	詩吟入門教室	成人	9/30	3.50	5	5
	スポーツ吹き矢「吹き矢で健康維持」	成人	10/13～10/20	4.00	12	23
	アルパ演奏会	成人	11/10	0.50	70	70
	料理教室 太巻寿司「桃の花」	成人	11/17	3.00	12	12
	歴史講座「千葉常胤と鎌倉幕府の成立ー東国武士と武家政権ー」	成人	12/6	2.00	32	32
	テナーサクソコンサート	成人	12/9	1.50	63	63
	大人の手作り教室「和の正月飾り作り」	成人	12/15	2.00	14	14
	防犯講習会「備えよう！振込詐欺や空き巣狙い」	成人	2/7	1.00	14	14
	救命講習会	成人	2/27	1.50	21	21
高齢者	シニア向け「スマホ（アンドロイド）体験教室」	60歳以上	1/29	2.00	19	19
	健幸な今だからこそ“人生のエンディングを考えよう”	60歳以上	2/15	2.00	18	18
合計	25 事業			72.00	599	691

おゆみ野公民館

施策名	事業名	対象者	期間	学習時間	受講者数	延受講者
家庭教育	家庭教育講演会 ご存じですか？子どもをタバコに誘う仕掛け？！	成人	11/30	2.00	55	55
少年教育	夏休み「スライム作り教室」	小学1～3年生	7/22	1.00	24	24
	夏休み「ステンドグラス作り教室」	小学4～6年生	7/22	1.00	24	24
	夏休み「パン作り教室・23日」	小学生	7/23	3.00	19	19
	夏休み「まが玉作り教室」	小学4～6年生	7/24	1.50	22	22
	夏休み「折り紙作り教室・午前」	小学生	7/25	2.00	19	19
	夏休み「折り紙作り教室・午後」	小学生	7/25	2.00	18	18
	夏休み「宝箱作り教室」	小学生	7/27	2.00	17	17
	夏休み「軽食作り教室」	小学3～6年生	7/28	2.50	22	22
成人教育	夏休み「パン作り教室・30日」	小学生	7/30	3.00	20	20
	おゆみ野歴史講座 ～「おゆみ野」の歩み～	成人	5/28	6.00	19	19
	パソコン教室 ～エクセル入門～	成人	6/19～6/22	12.00	10	40
	草木染講座	成人	10/29	2.00	20	20
	クリスマスのパン「シュトーレン」に挑戦！	成人	11/29	3.50	14	14
その他	ヘルシー料理教室（糖尿病予防料理のコツは？）	成人	1/20	2.50	22	22
	公民館で季節を楽しもう	公民館利用者及び地域住民	6/20～3/3	972.00	1,536	1,536
	展示サークル活動発表会	サークル団体及び地域住民	9/29～9/30	8.00	350	350
	フラダンスサークル活動発表会	サークル団体及び地域住民	9/29	3.00	107	107
	音楽サークル活動発表会	サークル団体及び地域住民	9/30	3.00	259	259
合計	クリスマス吹奏楽コンサート	サークル団体及び地域住民	12/9	1.50	85	85
	20 事業			1033.50	2,662	2,692
緑区計	112 事業			1,357.83	5,554	5,954

カ 美浜区

区事業

施策名	事業名	対象者	期間	学習時間	受講者数	延受講者
家庭教育	家庭教育講座（子育てママのおしゃべりタイム）	幼児と保護者・妊婦	5/17～3/7	26.00	147	147
合計	1 事業			26.00	147	147

稲浜公民館

施策名	事業名	対象者	期間	学習時間	受講者数	延受講者
家庭教育	2～3歳児の親子体操教室	2～3歳児と保護者	6/15～7/6	8.00	24	66
	ベビーとお母さんの体操教室	3か月～1歳未満児と母親	9/19～10/3	6.00	30	72
	家庭教育講座（講演会）「 車いすバスケットを知っていますか。」	青少年育成委員・学校関係者・保護者	12/1	2.00	61	61
少年教育	ネイチャークラフト体験教室	小学生	6/3	2.00	26	26
	夏休み子ども広場	小学生	7/21～8/26	36.00	5	5
	夏休み子ども教室A ～子ども科学チャレンジ(LEDスタンド作り)～	小学生	7/27	2.00	15	15
	夏休み子ども教室B ～出張科学イベント(万華鏡作り)～	小学生	7/30	1.50	26	26
	夏休み子ども教室C ～ガス管を使ったペンダント工作～	小学生	7/31	1.50	17	17
	夏休み子ども教室D ～ハーブ石けん作り～	小学1～4年生	8/3	2.00	16	16
	ランタン作り教室	幼児～小学生	10/27	2.00	56	56
	クリスマス料理教室	小学生	12/8	3.00	16	16
成人教育	健康講座「グラウンドゴルフ」	成人	11/6	2.00	10	10
	郷土の歴史講座「千葉市の縄文遺跡・加曾利貝塚」	成人	11/9	2.00	9	9
	パソコン講座「エクセル入門」	成人	1/29～2/1	12.00	10	40
	囲碁入門講座	成人	2/8～2/22	6.00	10	26
高齢者	シニア向けスマートフォン講座	成人・高齢者	12/11	2.00	12	12
その他	「あすなろ別館 お別れコンサート」	青少年育成委員・学校関係者・保護者	3/24	3.00	81	81
合計	17 事業			93.00	424	554

幕張西公民館

施策名	事業名	対象者	期間	学習時間	受講者数	延受講者
少年教育	ばくばくキッチンクラブ 1	小学3～6年生	6/23	3.00	24	24
	科学工作教室（LEDクリアボードで光る星座盤を作ろう）	小学3～6年生、保護者同伴の1～2年生	8/4	2.00	18	18
	ばくばくキッチンクラブ 2	小学3～6年生	10/20	3.00	24	24
	親子料理教室「お肉が食卓に届くまで」	小学3～6年生と保護者	1/26	2.50	18	18
	ばくばくキッチンクラブ 3	小学3～6年生	2/16	3.00	14	14
成人教育	陶芸入門教室（水曜日コース）	成人	5/16～6/13	8.00	12	45
	陶芸入門教室（木曜日コース）	成人	5/17～6/14	8.00	8	32
	これからのマナープランを考える	成人	8/21	2.00	13	13
	タブレットを使った脳トレーニング体験講座	成人	11/21	2.00	33	33
	減災につながる整理収納講座	成人	12/12	1.30	8	8
	パソコン講座「エクセル入門」	成人	1/22～1/25	12.00	10	40
女性教育	美活セミナー（あなたの魅力を開花）	成人女性	7/11	2.00	17	17
	お肌いきいき美容教室	成人女性	11/16	1.50	10	10
その他	千葉氏入門「千葉氏の成立と千葉の発展を知る」	成人	9/29	2.00	21	21
	ウェーブコンサート	地域住民	12/8	2.00	50	50
	幕張西中学校・生徒作品展	市民、地域住民	2/4～2/17	108.00	864	864
	防災体験講座	市内在住・在勤・在学	2/23	2.00	37	37
	津軽三味線と民謡	地域住民	2/24	2.00	59	59
合計	18 事業			166.30	1,240	1,327

磯辺公民館

施策名	事業名	対象者	期間	学習時間	受講者数	延受講者
家庭教育	幼児家庭教育学級「2～3歳児親子体操教室」	2～3歳児と保護者	9/11～9/18	4.00	13	19
少年教育	こどもの土曜日1 アートフラワー「母の日のカーネーション作り」	小学生	5/12	2.00	5	5
	こどもの土曜日2 こども茶道入門教室	小学3～6年生	6/24	2.00	12	12
	こどもの土曜日3「こども料理教室」	小学3～6年生	7/7	2.00	18	18
	夏休みこども教室1 科学工作教室「LEDクリアボード星座盤を作ろう！」	小学3～6年生	7/22	2.00	20	20
	夏休みこども教室2 工作教室「夏のウィンドチャイムを作ろう！」	小学生	7/25	2.00	23	23
成人教育	こども書き初め教室	磯辺三小・磯辺小3～6年生	12/15	2.00	12	12
	相続・遺言・エンディングノートの基礎知識	成人	7/4	2.00	33	33
	第15回 古典文学散歩「源氏物語」を語る	成人	10/11～10/25	4.00	30	52
	郷土史講座「徳川家康の関東入国と房総」	成人	11/7	2.00	33	33
	健康講座「のびのびゆらゆら～健康体操」	成人	11/17～12/1	6.00	10	25
合計	パソコン講座「エクセル入門」	成人	1/15～1/18	12.00	10	39
12 事業				42.00	219	291

幸町公民館

施策名	事業名	対象者	期間	学習時間	受講者数	延受講者
家庭教育	赤ちゃんとお母さんの体操教室	5か月～1歳5か月の乳児と親	6/18～7/9	4.00	20	45
	幼児とお母さんの体操教室	1歳6か月～2歳5か月の幼児と親	10/29～11/19	4.00	9	60
少年教育	夏休み子ども工作教室「木工で作るペンスタンド」	小学校高学年	7/31	3.00	2	2
	夏休み子ども工作教室「ビー玉万華鏡とスーパーボールを作ろう」	小学校低学年	8/1	3.00	16	16
	冬の子ども工作教室 クリスマス アドベントリースづくり	小学校低学年	12/15	3.00	11	11
	冬の子どもお菓子作り教室 クリスマスケーキ作り	小学校高学年	12/16	3.00	16	16
成人教育	特別史跡「加曽利貝塚を知ろう」	成人	5/31	2.00	19	19
	スポーツ吹矢教室	成人	7/21	2.00	16	16
	知っておくべきお葬式と墓じまいの知識	成人	9/29	2.00	22	22
	パソコン講座（ワードの基礎）	成人	11/20～11/23	12.00	10	34
	水引で作るクリスマス・正月飾り	成人	12/13	3.00	15	15
その他	男性料理教室	成人男性	11/3	3.00	19	19
	幸町演芸広場	地域住民	1/31	3.00	40	40
合計	13 事業			47.00	215	315

高浜公民館

施策名	事業名	対象者	期間	学習時間	受講者数	延受講者
少年教育	「万華鏡」をつくろう	小学生	7/27	1.50	18	18
	「草木染め」でエコバックをつくろう	小学生	8/1	2.00	18	18
	「スノードーム」を作って夏に降る雪を感じよう	成人	8/8	1.00	23	23
	秋も「スノードーム」を作ろう	小学生	10/5	1.00	15	15
	「エコキャンドル」で秋の夜長を楽しもう	小学生	10/9	2.00	9	9
成人教育	俳句の楽しみ方「実作編」	成人	5/13	2.00	15	15
	マンツーマンパソコン講座～ワードでミニアルバム～	成人	6/21	3.00	8	8
	牛乳で美味しさアップの簡単家庭料理	成人	8/25	2.00	15	15
	ハーモニカロービーコンサート	成人	9/11	1.00	22	22
	健康講座 ～自覚症状のない病気を見破る／笑いヨガの体験～	成人	9/18～9/28	4.00	19	36
	古典を楽しむ「隠遁～その心、方丈記を巡り」	成人	10/15～10/29	6.00	20	51
	文学講座「国木田独歩・島崎藤村と千葉県」	成人	1/17～1/31	4.00	34	53
	パソコン講座「エクセル入門」	成人	2/12～2/15	12.00	10	39
女性教育	和布で作る梅の花の吊るし飾り	成人	3/7～3/21	4.00	18	36
	スクエアダンスで楽しく運動と脳トレ	成人女性	5/12～5/26	6.00	16	35
	お肌いきいき美容教室「健康な肌と若返りメイク」	成人女性	7/17	2.00	18	18
高齢者	和布で作る梅の花の吊るし飾り	女性	11/15～11/29	4.00	18	36
	シニア向けタブレット体験教室	60歳以上	4/20	2.00	19	19
その他	超初心者男子の家庭料理「カレーと生姜焼きなど」	成人男性	4/22～4/28	4.00	10	20
合計	19 事業			63.50	325	486

打瀬公民館

施策名	事業名	対象者	期間	学習時間	受講者数	延受講者
家庭教育	「親子で歌おうディズニー&クラシック」	就学前児～小学生と保護者	8/25	1.50	38	38
	親子体験「夏休みの思い出のアルバムを作ろう！」	就学前児～小学生と保護者	8/30	2.00	14	14
	親子ふれあい教室	1歳～2歳児までと保護者	9/19～9/26	4.00	40	66
	乳幼児とママのらくらくクッキング	乳幼児を持つ保護者	11/19	2.00	12	12
少年教育	ばくばくキッチンクラブ「こねこねもちもち水餃子」	小学3～6年生	6/9	3.50	12	12
	科学館出張教室「人工イクラを作ろう！」～楽しい化学実験～	小学3～6年生	7/25	2.00	23	23
	夏休み体験教室「勾玉を作ろう！」～君も縄文人にタイムスリップ～	小学4～6年生	7/26	2.00	24	24
	夏休み体験教室「おこづかいの話と貯金箱づくり」	小学1～3年生	8/1	2.00	25	25
	夏休み体験「紙芝居をやってみよう」	小学1～3年生	8/30	2.00	5	5
	ばくばくキッチンクラブ2	小学3～6年生	12/1	3.50	12	12
成人教育	パソコン講座「ワード入門」	成人	10/9～10/12	12.00	10	34
	郷土史講座「伊能忠敬の房総測量」	成人	10/24	2.00	25	25
	お肌いきいき美容教室	成人	11/1	2.00	13	13
	大正琴を楽しもう	成人	12/12	2.00	8	8
	文芸講座～近代文学を彩った女流作家たち	成人	2/13～2/20	4.00	30	55
	オリンピック・パラリンピックおもてなしの初歩の英会話	成人	2/14～2/28	4.00	17	32
女性教育	パン作り教室「食べたくなるパン作り」	成人女性	6/15～7/6	14.00	13	49
高齢者	大人の科学工作講座～昔なつかしいコイルモーターを作ってモーターの原理を学ぼう	高齢者	9/21	1.50	14	14
	シニア健康講座「シニア体操とお口の体操」	高齢者	11/21	1.50	34	34
	シニア向けスマートフォン教室	60歳以上	1/30	2.00	19	19
合計	20 事業			69.50	388	514
美浜区計	100 事業			507.30	2,958	3,634

4 南部青少年センター

(1) 概 要

南部青少年センターは、千葉市青少年センター設置管理条例に基づき、「青少年の健全育成と教養の向上に資する」ことを目的として昭和48年11月の開設以来、青少年が主体的に活動できる場や機会の提供に努めてきた。年間延べ4万人以上の青少年等に利用され、青少年の教養の向上と仲間づくりの場として、また地域の自治・社会福祉活動の場として幅広く利活用されている。

今後、生涯学習活動の拠点施設として、幅広い世代を対象とした市民相互のふれあいによる学習活動を通して、新たな可能性と価値を生み出す地域づくりを目指すため、多様な学習ニーズを把握し、これに基づく事業を展開していく。さらに学習成果の発表と異世代交流の場や機会を積極的に提供し、次代を担う青少年が夢と希望をもち、心身ともに健全に成長していくことを支援していく。

(2) 事業報告

ア 在学青少年対象事業

(ア) ときめきサタディ

学年の異なる児童・生徒に体験学習の場を提供し、異年齢の交流を通して在学青少年の健全な育成を図った。

No	講 座 名	開催日	対 象	募集人員	受講者数	延受講者数
1	地域の高等学校との連携講座 (県立千葉工業高等学校) ー高校生と一緒に作る科学工作講座ー	5/12	小学3年～中 学3年生	20	17	17
2	楽しく体験！小学生茶道教室	6/2	小学3年～6 年生	20	18	18
3	企業との連携講座 (千葉県ヤクルト販売(株)) ー親子でおいしくておながか喜ぶデザート作りー	6/9	小学生と 保護者	20	26	26
4	英語で遊ぼうⅠ	7/24～25	小学1年～2 年生	20	20	38
5	環境学習 「ホタテ貝でソープトレー作り」	8/3	小学生	20	25	25
6	企業との連携講座 夏休み科学講座Ⅰ (東京ガス(株)千葉支社) ーガスをリサイクルして万華鏡をつくろうー	8/21	小学生	20	22	22
7	英語で遊ぼうⅡ	8/22～23	小学3年～4 年生	20	9	18
8	夏休み科学講座Ⅱ ー飛ばしてみよう！厚紙グライダーと飛行リングー	8/25	小学生	20	18	18
9	ボランティアとの連携講座 (ヘルスメイト) ー親子でおいしいパンとピザづくりー	9/16	小学生と 保護者	20	25	25
10	秋休み 楽しい将棋入門	10/5～6	小・中学生	20	18	30
11	ガリ版印刷でオリジナルトートバッグを作ろう	11/10	小学生と 保護者	20	9	9
12	牛乳ふしぎ発見！チャレンジ手作りバター	2/2	小学生	20	14	14
13	ひな祭りのケーキづくり	2/23	小学3年～中 学3年生	20	16	16
合 計				260	237	276

(イ) サマーチャレンジ

夏休み期間中に、学校では体験できない異学年での体験学習の場を提供し、物の見方、考え方、道具の正しい使い方等を学習し、創造する喜びを体験させた。

No	講 座 名	開催日	対 象	募集人員	受講者数	延受講者数
1	工作A (するする風車・ぐるぐるミニカー) NPOとの連携講座(ちばサイエンスの会) 身近な材料を使った科学工作	7/26～7/27	小学1年～2 年生	20	23	41 (2回)
2	工作B (いらいら棒・がりがりカー) NPOとの連携講座(ちばサイエンスの会) 身近な材料を使った科学工作	7/27、8/4	小学3年～4 年生	20	21	33 (2回)

No	講 座 名	開催日	対 象	募集人員	受講者数	延受講者数
3	工作C（ホバークラフト・振動で動くおもちゃ） NPOとの連携講座(ちばサイエンスの会) 身近な材料を使った科学工作	7/26、8/4	小学5年～6年生	20	16	29 (2回)
合 計				60	60	103

（ウ）学習支援

平成30年度から小学校3年生で英語活動が始まることを受け、小学校2学年児童に、英語活動の体験学習の場を提供し、様々な活動を通して次年度へ備えるとともに在学青少年の健全な育成を図った。

No	講 座 名	開催日	対 象	募集人員	受講者数	延受講者数
1	キッズ・イングリッシュ（前期）	6/9～9/29	小学2年生	20	23	191
2	キッズ・イングリッシュ（後期）	10/13～12/15	小学2年生	12	12	92
合 計				32	35	283

イ 青少年・一般対象事業

（ア）わくわくカレッジ

青少年や一般市民の生活文化の向上を図るとともに、異世代の交流を通じて仲間づくりを支援した。

No	講 座 名	開催日	募集人員	受講者数	回数	延受講者数
1	春のヨーガ入門	6/16、23、30	20	20	3	53
2	始めよう！ガーデニング「秋・冬の庭づくり」	7/7	20	14	1	14
3	秋のヨーガ入門	9/1、8	20	12	2	23
4	英会話入門	9/22、29	20	15	2	24
5	イタリアン料理入門	10/28	20	9	1	9
6	ブリザーブドフラワーを使ったアレンジメント	11/17	20	11	1	11
7	千葉市の花「大賀ハスを育てよう」	2/23	20	10	1	10
8	顔ヨガでマイナス10歳肌 お悩み解消メイク	2/16	20	14	1	14
9	講演会「子育てに役立つアンガーマネジメント」	3/2	80	72	1	72
合 計			240	177	13	230

（イ）ゆめチャレンジ

南部青少年センターにおいて、音楽や演劇等の活動をしている青少年や一般の団体に学習成果の発表の場を提供し、異世代交流を図るとともに、参加者相互の連携と親睦を深め健全な協力関係の醸成を支援するため、参加団体による実行委員会を組織し成果発表会を実施した。

テーマを「夢と希望の笑顔満開」～手を取り合って咲かせよう夢のつぼみ～とし、淑徳大学生ボランティアによる「お出迎え企画」や「おもてなし企画」を実施した。

内 容	開催日	参加者数
音楽団体—4団体 (蘇我中PTAコーラス・琉球國祭り太鼓千葉支部・お達者くらぶ・和太鼓野楽)	1/26、27	1,022
演劇団体—7団体 (蘇我中学校演劇部・磯辺中学校演劇部・土気南中学校演劇部・空組・ネバーランドミュージカルファクトリー・はちみつカンパニー・劇団組絵)		

（ウ）舞台照明・音響講習会

演劇等のホール利用団体の利用技術の向上を図り、効果的かつ安全にホールを利活用してもらうため、照明・音響設備の詳細な使用方法について講習会を開催した。

この他、中学校・高等学校演劇部や青少年演劇団体に対し照明・音響の相談業務や技術支援を随時行った。

内 容	開催日	対象	参加者数
ホールの設備・機器の基本的な操作方法の講習会	5/6、5/13、9/15、9/16、9/21	中学校・高等学校演劇部及びホール利用団体	93

(エ) 研修生・実習生の受け入れ

事業名	内 容	実施日	参加者数
職場体験学習の受入・実施	中学校の職場体験を受け入れた。		
	葛城中学校	6/20～22	2
	蘇我中学校	11/7～9	3
社会体験派遣研修	教職10年経験者による研修	7/26～7/28 (3日)	2

5 科学館

(1) 概 要

運営コンセプトを「人が主役」「参加体験型」の科学館として、科学に関する知識の普及及び啓発並びに青少年の創造力の涵養を図り、市民の学習意欲の向上に寄与するため、平成19年10月20日に開館した。

なお、施設の管理運営については、開館当初より指定管理者制度を導入し、千葉市科学館設置管理条例第4条に基づき、コングレ・東急コミュニティー共同事業体を指定管理者として指定している。

(2) 事業報告

ア 展示事業

(ア) 常設展示

事業名		実施回数	参加人数
ワークショップ運営	ターミナル向けワークショップ	2,462	29,569
	展示向けワークショップ	16,384	54,587
	「科学の広場」向けワークショップ	123	936
	参加型展示「プラスサイエンス」	161	1,099
	「たんQひろば」ワークショップ	106	422
サイエンスショー・ロボットショー	(会場) 8階 科学実験室A・B 9階 ロボット工房	217	2,609

テクノショップ運営

	出店企業名及び事業内容	展示内容	期間
第二十一期	手刺繍工房ラジュール 株式会社	製品展示	平成29年10月18日 ～平成30年5月9日
	株式会社 アミンファーマ研究所	製品展示、パネル等	平成29年10月30日 ～平成30年5月6日
第二十二期	インテリアいとう 有限会社	製品展示、パネル等	平成30年5月23日 ～平成30年11月25日
	株式会社 拓匠開発	パネルとイメージ展示	平成30年5月23日 ～平成30年11月5日
第二十三期	株式会社 マイキー	西千葉工作室の取組	平成30年12月18日～
	古川商店 株式会社	昔の大工道具、古川刃物店周辺の街並み	平成30年11月9日～

(イ) 企画展示

No.	企画展名	開催期間	入場者数
第62回	春の企画展「はかる展 どれくらい？はかってみよう」	平成30年3月17日 ～平成30年4月8日	5,998
第63回	GW企画展「わくわく恐竜ランド」	平成30年4月28日 ～平成30年5月20日	14,589
第64回	夏の特別展「ミラーマジック～鏡の世界は不思議がいっぱい～」	平成30年7月21日 ～平成30年9月2日	54,141
第65回	秋の企画展「宇宙の日記念 全国小・中学生作文絵画コンテスト作品展」	平成30年10月18日 ～平成30年11月11日	8,067
第66回	冬のミニ企画展「月のふしぎ」	平成31年1月2日 ～平成31年2月11日	8,359
第67回	春の企画展「かずとかたちのふしぎ ラ・ビレット展」	平成31年3月16日 ～平成31年4月7日	8,085

イ 教育普及事業

(ア) 講演会

講演会名	講 師	実施日	参加人数
千葉キッズサイエンストーク火星ローバーコンテストin千葉第20回大会記念講演会「ロボット技術と未来社会」	古田貴之（千葉工業大学未来ロボット技術研究センター所長）	7/1	85
千葉市科学フェスタ記念講演「重粒子線治療ー先進医療から保険診療へー」	小藤昌志（放射線医学総合研究所病院 頭頸部腫瘍科科長）	9/29	48
天文講演会①「遙かなる宇宙ー銀河の距離測定と宇宙の加速膨張ー」	岡村定矩（東京大学名誉教授）	9/30	137
千葉市科学フェスタ記念講演「光格子時計ー時空のゆがみを見る時計ー」	香取秀俊（東京大学大学院教授）	10/13	55
千葉市科学フェスタ記念講演「冷戦の『終戦』からもうすぐ30年ー日本における思想戦の帰趨を考えるー」	嶋津格（千葉大学大学院名誉教授、獨協大学法学部特任教授）	10/20	50
千葉市科学フェスタ記念講演「バケツ一杯の水で東京湾のサカナを探るー世界最先端の生物多様性モニタリング技術・環境メタバーコーディング」	宮正樹（千葉県立中央博物館生態・環境研究部長）	10/21	38
天文講演会②「『はやぶさ 2』が明らかにした小惑星リュウグウの本当の姿」	竝木則之（国立天文台教授）	1/6	120

(イ) クラブ講座

クラブ名	事業内容	実施回数	参加人数
少年少女科学クラブ	基礎工作、アイデア工作等	30	849
チバシティ・アストロクラブ	星や宇宙に親しむクラブ活動	15	269
みんなの科学教室どきどき	身近な生活の中にかくれている科学の不思議を解き明かす小学生対象の実験教室	6	151
ちば生きもの科学クラブ	生きものを科学的に観て楽しみ、体験を通して考える講座	13	203

(ウ) 土日講座・サマースクール

事業内容	実施回数	参加人数
ロボットのプログラミング、数値的パズル、生物の観察など、分野を問わず幅広く実施。	807	11,493

(エ) その他教育普及事業

事業名	実施日	参加人数
火星ローバーコンテスト、試走会 ほか	8/4、8/11、9/22、9/23、9/30、11/24、12/1	678
青少年のための科学の祭典 千葉大会	6/9、10	2,917
平成30年度 理科研究相談会	7/27、28	233
第61回 千葉市小・中・特別支援学校児童生徒作品総合展覧会 科学部門 科学館賞事前セミナー・作品発表会	9/15～9/18、9/29、10/6	6,021
コズミックカレッジ ファンダメンタルコース	11/23	36
市立千葉高等学校連携事業「高校生による実験教室・サイエンスショー」	1/5	248

ウ プラネタリウム事業

		単位（回）	単位（人）
一般・特別投影	学習投影	合計	年間観覧者数
2,227	304	2,531	156,738

エ ボランティア事業

活動内容 ワークショップターミナル、展示ワークショップ、出張ワークショップ、館内誘導、館内研修

ボランティア登録者数（平成31年3月31日現在）

市内	市外	男 性	女 性	合計	平均年齢
155人	60人	140人	75人	215人	57.9才

延活動人数 8,338人（1日あたり24.7人）

6 文化財課

(1) 文化財の保護

ア 文化財の指定・登録

市指定文化財および市地域文化財について、文化財保護審議会にて審議を行った。

イ 有形文化財等の保存・活用

(ア) 市有文化財建造物の管理・公開

名 称	指定等	所 在 地	管理・公開状況
旧四関家住宅	県指定	若葉区御殿町2538-11	非公開、解体し部材を格納庫に保管
旧生浜町役場庁舎	市指定	中央区浜野町1290-3	NPO法人ちば生浜歴史調査会に委託
旧川崎銀行千葉支店本館	市指定	中央区中央3-10-8	(公財) 千葉市教育振興財団 (指定管理)
千葉市民ギャラリー・いなげ	国登録	稲毛区稲毛1-8-35	(公財) 千葉市教育振興財団 (指定管理)
千葉市ゆかりの家・いなげ	市登録	稲毛区稲毛1-16-12	(株) ネオ・アメニティサービスに委託

(イ) 市有文化財建造物の修繕等

・旧生浜町役場庁舎

経年劣化により傷んでいた外壁塗装及びバルコニーの修繕を行った。

7,063千円

・千葉市ゆかりの家・いなげ

経年劣化により傷んでいた主屋の雨樋、離れ家裏の外壁板等の修繕を行った。

411千円

(ウ) 千葉市民ギャラリー・いなげ (旧神谷伝兵衛稲毛別荘) の耐震改修【市民局生活文化課 文化振興課所管】
国の登録有形文化財である千葉市民ギャラリー・いなげ (旧神谷伝兵衛稲毛別荘) の保存と活用を図るため、国庫補助を受けて耐震改修事業を進めている。

ウ 史跡名勝天然記念物の保存・活用

(ア) 史跡の管理・公開

史跡等の名称	所 在 地	保全・維持管理内容	実施回数 (回/年)	備 考
七天王塚 (1・2号墳)	中央区亥鼻3丁目271-1 外	草刈・清掃・見回り	2	樹木剪定実施
姥 塚 古 墳	中央区生実町1037	草刈・見回り	1	
大覚寺山古墳	中央区生実町1861-1 外	草刈・清掃・見回り	2	樹木剪定実施
鳥 込 貝 塚	花見川区西小中台137-1 外	草刈・見回り	2	
青木昆陽甘藷試作地	花見川区幕張町4丁目594-2	草刈・清掃・見回り	2	
鉄 砲 塚	花見川区幕張本郷7丁目5 外	草刈・清掃・見回り	2	
大 塚	若葉区みつわ台2丁目46-3	草刈・見回り	2	
御茶屋御殿跡	若葉区御殿町2549	草刈・清掃・見回り	2	御殿町自治会に委託 樹木伐採実施
月ノ木貝塚	中央区仁戸名町289-1 外	草刈・清掃・見回り	2	樹木剪定実施
荒屋敷貝塚	若葉区貝塚町726-1 外	草刈・清掃・見回り	2	
花輪貝塚	若葉区加曽利町1041-1 外	草刈・見回り	2	

エ 埋蔵文化財の保護

(ア) 開発行為等に伴う事前協議・調整

埋蔵文化財の所在の有無の確認および取扱いに関する協議依頼 36件

(内訳)

埋蔵文化財有り	16件
埋蔵文化財無し	20件

(イ) 文化財保護法に基づく埋蔵文化財に関する届出・通知・報告

発掘調査の届出 (文化財保護法第92条) 1件

※ (公財) 千葉市教育振興財団による調査

土木工事の届出 (文化財保護法第93条) 224件

土木工事の通知 (文化財保護法第94条) 16件

発掘調査の報告 (文化財保護法第99条) 16件

※ 千葉市教育委員会直営による調査

(内訳)	確認調査	0件
	本調査	1件
(内訳)	発掘調査	17件
	工事立会	68件
	慎重工事	139件
(内訳)	発掘調査	1件
	工事立会	9件
	慎重工事	6件
(内訳)	確認調査	12件
	確認・本調査	0件
	本調査	4件

(ウ) 発掘調査

事業区分	対象遺跡名	備 考
公共整理	餅ヶ崎遺跡	埋蔵文化財調査センターが実施
民間整理	東海道遺跡	(公財) 千葉市教育振興財団が実施
	貝殻畑遺跡、古山遺跡、大北遺跡	埋蔵文化財調査センターが実施
公共発掘	木戸作遺跡・内野遺跡、古山遺跡、坪ノ内遺跡、味噌草野遺跡	埋蔵文化財調査センターが実施
民間発掘	種ヶ谷津遺跡	(公財) 千葉市教育振興財団が実施
	貝殻畑遺跡、古山遺跡、大北遺跡	埋蔵文化財調査センターが実施
国庫補助事業 (市内遺跡発掘調査等)	作山古墳群、貝殻畑遺跡、清水遺跡、大北遺跡、馬場遺跡、花井田遺跡、藤葉遺跡、うならず遺跡、種ヶ谷津遺跡	埋蔵文化財調査センターが実施
国庫補助事業 (市内遺跡発掘調査等)	特別史跡加曽利貝塚	埋蔵文化財調査センターが実施
国庫補助事業 (市内遺跡再整理)	杉葉見遺跡、鎌取場台遺跡、向ノ台遺跡、味噌草野遺跡、へたの台貝塚	(公財) 千葉市教育振興財団に委託

(エ) 出土品の収蔵保管施設及び収蔵量

分類	施設名	建築工法・面積	収蔵量 (W440×D600×H150)
恒常的使用施設	埋蔵文化財調査センター	RC 354.67㎡	約5,000箱
	泉文化財収蔵庫	RC 489.75㎡	約3,080箱
	高根文化財収蔵庫	プレハブ 419.40㎡	約4,500箱
暫定的利用施設	小学校余裕教室	RC 1,319.00㎡	約8,300箱
	その他	RC 100.00㎡	約200箱

オ 指定文化財の保存管理事業補助

文化財の名称	指定者	事業	事業費	補助額	備 考
滑橋貝塚 (若葉区小倉町)	市	管理	58千円	市29千円	草刈

カ 郷土芸能の保護・継承

市内に所在する神社等で郷土芸能を伝承する保存団体に対し、千葉市郷土芸能保存協会を通して補助を行った。

(ア) 後継者養成事業補助 事業費 559千円 補助額 230千円 加盟団体負担額 329千円

各郷土芸能保持団体が実施する後継者養成事業 (地元の子どもへの舞や演奏の指導等) への補助

(イ) 用具補修事業補助 事業費 215千円 補助額 107千円 実施団体負担額 108千円

郷土芸能で使用している貴重な用具 (神楽衣装や太鼓等) を後世へ継承することを目的とした、補修事業への補助

補助対象団体 稲毛浅間神社神楽連、検見川神社神楽囃子連

補助対象 神楽やお囃子で使用する装束や太鼓等の補修

(ウ) 千葉市郷土芸能保存協会加盟団体

郷土芸能名	保存団体名	継 承 地	指定・登録
浅間神社の神楽	稲毛浅間神社神楽連	稲毛区稲毛	県指定
三代王神社の神楽	三代王神社神楽連（休会中）	花見川区武石町	市登録
作草部神社の神楽	作草部神社神楽連	稲毛区作草部	—
登戸の神楽囃子	登渡神社登戸囃子連	中央区登戸	市登録
千葉神社の神楽	千葉神社神楽連	中央区院内	—
八剣神社の神楽	八剣神社神楽連	中央区南生実町	市指定
大六天神社の囃子	貝塚大六天神社囃子連	若葉区貝塚町	—
浜野の祭囃子	浜野祭囃子保存会	中央区浜野町	—
矢作の囃子	矢作囃子保存会	中央区矢作町	—
諏訪神社の囃子	都町諏訪神社囃子会	中央区都町	—
検見川神社の神楽・祭囃子	検見川神社神楽囃子連	花見川区検見川町	市登録
大宮神社の囃子	大宮神社下長囃子会（休会中）	若葉区大宮町	—

キ 加曽利貝塚の魅力向上

(ア) 千葉市史跡保存整備委員会の設置

市内の国指定史跡について保存活用計画や整備計画などの策定を進めるにあたり、学識経験者や地域住民の意見を反映させるために、永続的な附属機関として設置した。（平成27年4月1日、条例施行）

平成30年度は「特別史跡加曽利貝塚グランドデザイン」（平成31年2月策定）について諮問答申を行い、加曽利貝塚の発掘調査と研究体制について審議した。 197千円

回数	開催日	参加者	主な報告・議題
第1回	H30. 4. 23	委員4名	特別史跡加曽利貝塚グランドデザイン（案）について諮問
第2回	H30. 12. 4	委員5名	特別史跡加曽利貝塚グランドデザイン（案）について答申
第3回	H31. 3. 22	委員6名	グランドデザインに基づく整備について 特別史跡加曽利貝塚の調査研究について

(イ) 加曽利貝塚調査研究部会の設置

加曽利貝塚における調査研究を学識経験者による指導・助言を受けながら進めていくため、平成29年度の発掘調査を契機に史跡保存整備委員会の下部組織として調査研究部会を設置した。 117千円

回数	開催日	参加者	主な報告・議題
第1回	H30. 6. 22	委員3名	平成30年度発掘調査計画について
第2回	H30. 11. 18	委員3名	今後の発掘調査について
第3回	H31. 3. 5	委員3名	平成31年度以降の発掘調査について

(ウ) 実施事業一覧

事業名	内容	事業費
特別史跡加曽利貝塚グランドデザイン策定	平成31年2月8日（金）策定。全体を2部構成とし、第1部は博物館の移転を踏まえた史跡内外の魅力向上を目的とした中・長期的整備を示す「グランドデザイン整備構想」、第2部は既存施設の活用を前提に来訪者の利便性向上を目的とした短期的整備を示す「史跡整備基本計画」とした。	227千円
収蔵庫解体	第1収蔵庫・第3収蔵庫を解体・撤去した。跡地は体験スペースとして活用する。	11,880千円
交通影響調査事前準備	グランドデザインの検討の中で、整備に併せて周辺道路の交通計画を検討する必要性が指摘されたことを受け、検討に必要となる周辺の交通状況の現状把握と課題の整理を行った。	950千円
地中レーダー探査	今後の中長期的な発掘調査計画の策定に向け、平成29年度に続き地下の貝層や遺構、旧調査地点の探査を行った。 （実施機関）早稲田大学考古学研究室 （実施地点）北貝塚の一部	1,998千円
加曽利貝塚特別史跡指定記念シンポジウム 「縄文の美—縄文の造形と現代美術—」	千葉市美術館と共催し、美術の視点から縄文時代の造形を考えるシンポジウムを開催。 （開催日）平成30年6月3日（日） （開催場所）千葉市美術館さや堂ホール （参加者）170人	855千円

事業名	内容	事業費
第43回全国遺跡環境整備会議 「遺構の露出展示」	遺跡の整備に関わる全国の自治体関係者が集まり、今後の遺跡の保存・整備・活用を考えるための情報共有を図った。 (開催日) 平成30年10月11日(木)・12日(金) (開催場所) TKPガーデンシティ千葉 (講演・パネルディスカッション) 特別史跡加曽利貝塚・ 長柄町長柄横穴墓群(現地検討会) (参加者) 100人	370千円
日本考古学協会設立70周年記念講演会 「特別史跡加曽利貝塚の現代的意義～調査と保存の歴史に学ぶ～」	(一社)日本考古学協会と共催し、講演会を開催した。 (開催日) 平成30年11月17日(土) (開催場所) 千葉市生涯学習センター (参加者) 200人	160千円

ク 文化財に関する情報発信

(ア) ホームページの文化財情報更新

文化財課のホームページに、市内各地で伝承されている無形民俗文化財(神楽やお囃子)のデータを掲載し、情報発信を強化した。

(イ) 文化財説明板の修繕

説明板面の損傷が著しかった以下の8件について貼替えを行った。

103千円

説明板の名称	所在地	備考
草刈川堰開闢祖高室氏碑	千葉市中央区生実町	
日泰上人の供養塔跡	千葉市中央区浜野町1252	
大塚と周辺の遺跡	千葉市若葉区みつわ台	
犢橋貝塚から見つかった遺物	千葉市花見川区さつきが丘	
愛生遺跡	千葉市若葉区愛生町103	
諏訪神社	千葉市中央区浜野町445	
野馬の水呑場跡	千葉市花見川区長作町	
森川山重俊院	千葉市中央区生実町1158	

(ウ) 埋蔵文化財を活用した教育普及

公共施設での出土資料の巡回展示、学校・公民館等への出前授業、埋蔵文化財に関する講座の開催などを(公財)千葉市教育振興財団へ委託して実施した。

7 加曽利貝塚博物館

(1) 概 要

加曽利貝塚は、直径140mで環状の北貝塚と長径190mで馬蹄形の南貝塚が連結する日本最大規模の縄文貝塚を含む集落遺跡であり、明治年間からその名は知られている。

昭和37年の北貝塚、昭和39年の南貝塚の発掘調査を契機として、全国的な保存運動により、昭和61年度までに北・南貝塚を中心とした約13.5haが公有化され、国の史跡に指定されていたが、平成29年2月9日に北側隣接地と南側隣接地の2ヵ所が追加指定され国指定史跡面積は約15.1haになった。

当博物館は、貝塚の一角に博物館本館・収蔵庫を建設して、昭和41年11月に開館した。

開館以来、北貝塚は「貝塚公園」として整備され、昭和45年に「貝層断面」と「住居跡」の遺構をそのまま見学できる野外施設を公開した。南貝塚では、昭和63年度から平成5年度にかけて、大谷石による貝層表示をはじめ、縄文時代の植生を再現するための植栽工事や復元集落・貝層断面観覧施設などを整備した。

平成15年度から博物館の展示事業や教育普及事業の諸活動を充実・活性化させるために、ボランティアの導入を図った。

平成29年10月13日付けで国の特別史跡に指定されたことを契機に、貝塚だけでなく縄文時代の集落跡でもあることをわかりやすく伝え、更に親しみを持ってもらうため、平成30年4月1日に都市公園名称を「加曽利貝塚公園」から「加曽利貝塚縄文遺跡公園」に変更するとともに、これまでの公園範囲に加え、南貝塚も都市公園に指定した。

現在、加曽利貝塚とその周辺地域における一体的な整備活用の将来像を描いた「特別史跡加曽利貝塚グランドデザイン」（平成31年2月策定）に基づき、ハード面・ソフト面の見直しを段階的に進めている。

平成30年度には今後の整備の一環として、第1収蔵庫・第3収蔵庫を解体・撤去、収蔵資料は埋蔵文化財調査センター等に移動し保管することとした。

国指定史跡面積	加曽利北貝塚	56,787.89	m ² （昭和46年3月22日指定）
	加曽利南貝塚	73,689.00	m ² （昭和52年9月28日追加指定）
	加曽利南貝塚	5,044.00	m ² （昭和61年8月16日追加指定）
	加曽利北貝塚	11,623.00	m ² （平成29年2月9日追加指定）
	加曽利南貝塚	3,960.45	m ² （平成29年2月9日追加指定）
	計	151,104.34	m ²

(2) 事業報告

ア 維持管理事業、資料収集保管事業、調査研究事業及び博物館整備事業

事業名		概要	実施期間
維持管理事業	維持管理事業	施設管理業務委託・保守点検業務委託 他	通年
	遺跡環境整備	北貝塚・南貝塚草刈等の業務委託	通年
資料収集保管事業	動物骨格標本等収集	獣骨・魚骨等の収集	通年
	資料の整理保管	遺物整理、図書整理、資料貸出し・修復	通年
		北貝塚・南貝塚出土資料の台帳作成	通年
	資料館外貸出	5件106点	通年
	写真掲載許可	40件57点	通年
	イボキサゴの成分分析	東京湾採取の現生イボキサゴの分析	9月
	調査研究委託	地中レーダー探査（早稲田大学に委託） 加曽利貝塚隣接低湿地出土試料の自然科学分析	9月
	博物館紀要の刊行	「環状貝塚論・周堤状貝塚の成立と歴史的評価」 「加曽利B式の覚書」 「加曽利貝塚で多く出土するイボキサゴのうま味成分や機能性成分に関する研究」 「千葉市加曽利貝塚の砂層粒土分析(2017年度調査)」 「加曽利貝塚と坂月川と縄文の海」 「加曽利E式土器資料集成研究①(千葉市内編)」	3月
	武田宗久氏資料の調査	博物館友の会と共同で実施	通年
博物館整備事業	北貝塚野外施設の保全管理	北貝塚住居跡群観覧施設・貝層断面観覧施設における保存遺構の保全管理作業	通年

イ 展示事業

事業名	内容	実施日	入館者数等	その他
常設展	「加曽利貝塚から縄文時代の貝塚をみる」	通年	77,222人	展示数 317点
企画展	「地図と写真で見る加曽利貝塚」	6/1～6/30	5,164人	
	夏休み子ども向け企画展「縄文人の謎にせまる」	7/14～9/2	9,666人	
	「写真で見る加曽利貝塚の自然」	9/8～10/8	5,636人	
	「あれもE これもE -加曽利E式土器(千葉市内編)-」	10/20～3/3	23,979人	
	「特別史跡加曽利貝塚発掘速報展」	3/16～5/26	2,508人	入館者数は H31.3.31時点

ウ 教育普及事業

縄文土器を製作体験する縄文土器づくりや各種講座、「総合的な学習の時間」の受け入れ、諸機関・団体への講師派遣等を実施した。ボランティア団体である加曽利貝塚ガイドの会による展示解説や体験学習、館外での活動を積極的に展開した。また、来場者が気軽に学習・体験できる外部委託による体験プログラムを実施し、加曽利貝塚の魅力向上などを図った。

事業名	内容	実施日	参加者数等
縄文ひろば	火おこし体験 アンギン編み 貝のアクセサリーづくり 復元住居公開 縄文服の着用体験他	第2、第4日曜日 (計13回)	延べ3,392人
土器づくり体験講座	市民(4回)・小学校3年生～中学生(1回)を対象とした縄文土器づくりの体験	6/2～10/20 (計5回)	延べ176人
縄文春まつり	縄文ひろばとして実施するの各種体験、弓矢体験、土偶マグネットづくり、縄文かるた、イボキサゴスプの振る舞い、土器製作実演、ステージイベント他	5/5～5/6	延べ10,107人
土偶づくり教室	小学3年生以上を対象の土偶づくり教室	7/22、8/19 (計2回)	64人
夏休み縄文ひろば	縄文ひろばとして実施するの各種体験加えて、吹き矢、土笛体験、スタンプラリー他を実施	夏休み期間7/21～8/26の土・日曜日(除外日あり) (計9回)	延べ2,047人
夏休み土器ドキ発掘体験	小学3年生～中学生を対象とした発掘調査の疑似体験	7/25～8/19 (計6回)	48人
夏休み縄文時代教室	小学校高学年を対象とした遺跡・土器・石器をテーマに講義を実施	8/5、8/12、8/26 (計3回)	21人
縄文くらし体験	復元住居内、または周辺で縄文時代のくらし(どんぐり炒り、石斧で木を伐るなど)を体験	9/17、10/4 (計2回)	延べ226人
石器づくり体験	中学生以上を対象の石器づくり体験	11/18	18人
縄文時代研究講座	「環状貝塚の本質」 「縄文海進と加曽利貝塚の時代」 「日本列島の貝塚と加曽利貝塚」 「加曽利E式土器とは」 「千葉市内出土の加曽利E式土器」 「東関東の加曽利E式土器」	6/13、6/20、6/27 12/16、1/20、2/24 (全6回)	368人
自然観察ワークショップ	加曽利貝塚とその周辺公園内で植物などの自然観察ワークショップ	9/16、10/7、10/13 1/27、2/2 (全5回)	85人
縄文秋まつり	縄文ひろばとして実施するの各種体験、弓矢体験、土偶マグネットづくり、縄文かるた、イボキサゴスプの振る舞い、土器製作実演、ステージイベント他	11/3～11/4	延べ7,180人
ナイトミュージアム	博物館の夜間開館 夜の縄文くらし体験、ナイトミュージアムトーク、星空解説会「5,000年前の夜空へ」、星空観察会、貝塚コンサート、かぼちゃランタン・竹灯籠他	12/1	延べ1,571人
骨角器づくり体験	高校生以上を対象の骨角器づくり体験	3/16	15人
外部委託による体験プログラム	発掘調査体験、土偶ペーパークラフト、土器の文様付け塗り絵	4月～3月 土日祝日開催 (計115回)	延べ7,248人
総合的な学習の時間への対応	市内外の学校への出前事業を実施	6/1、6/5、6/6、6/12、6/13、6/22、11/15、2/7 (計8回)	桜木小学校5年生 132人
		11/7、11/13、2/2 (計3回)	桜が丘特別支援学校 13人
学校団体見学への対応	施設の解説、火おこし体験を実施	通年	市内小学校70校 市外小学校31校
博物館ボランティアの育成	加曽利貝塚ガイドの会のメンバー育成	通年	登録者62人
博物館ボランティアの活動	展示解説・体験学習等での活動	通年	解説回数 1,258回 見学者数 23,862人

事業名	内容	実施日	参加者数等
イベントへの出張協力	「千葉市フェア」(イオンモール幕張副都心) 土偶ペーパークラフト 加曽利貝塚のPR展示	4/26～4/27	100人
	「千葉市子ども交歓大会」 (ちばポートパーク) 火おこし体験、加曽利貝塚のPR展示	6/9	200人
	「県民のいちばワクワクフェスタ2018」 (幕張メッセ) かそりーぬぐりーティング 他	6/10	1,500人
	「千葉県産フェア」(伊豆津田沼店) かそりーぬぐりーティング 他	6/30	2,400人
	「朝日ハウジングプラザイベント」 土偶ペーパークラフト 加曽利貝塚のPR展示	7/15	—
	「桜木小地区夏祭り」(桜木小校庭) かそりーぬぐりーティング 加曽利貝塚のPR展示	8/4	—
	「燃やした好奇心を空高く飛ばせ!!」 (泉自然公園) 火おこし・貝アクセサリーづくり・縄文服試着他 加曽利貝塚のPR展示	8/18	20人
	「青少年の日フェスタ」(生涯学習センター) 土偶マグネット・加曽利貝塚のPR展示	9/15	147人
	「千葉市スペシャルデー」(マリンスタジアム) かそりーぬぐりーティング 加曽利貝塚のPR展示	9/29	—
	「科学フェスタ2018」(きぼーる) 土偶ペーパークラフト 加曽利貝塚のPR展示	10/6～10/7	218人
	「へらそうくんフェスタ」(イオンモール幕張副都心) 加曽利貝塚のPR展示・かそりーぬぐりーティング	10/8	—
	「中央区ふるさと祭り」(きぼーる) かそりーぬぐりーティング	10/20	—
	「ちばモノレール祭り2018」 火おこし体験・かそりーぬぐりーティング	10/21	113人
	「JFEまつり」(フクアリ) 土偶ペーパークラフト・かそりーぬぐりーティング	10/27	250人
	「千葉湊大漁まつり」(ちばポートパーク) 火おこし・縄文服試着	11/3	153人
	「桜木東部自治会まつり」(自治会館他) かそりーぬぐりーティング	11/3	—
	「若葉区区民まつり」(東京情報大学) 火おこし体験	11/4	120人
	「まなびフェスタ」(生涯学習センター) アンギン編み他	12/2	148人
出張展示	千葉市生涯学習センター 「『ちば』に関する地域学展示」 加曽利貝塚と博物館の紹介パネル展示	4/25～5/10	—
	稲浜ショップ 加曽利貝塚と博物館の紹介パネル展示	6/4～6/17	—
	長沼コミュニティセンター 加曽利貝塚と博物館の紹介パネル展示	6/29～8/5	—
	「加曽利貝塚ミニ展示」 (県庁本庁舎1階連絡通路) 加曽利貝塚と博物館の紹介パネル展示	10/1～10/15	1,500人
講師の派遣	諸機関・諸団体の求めに応じ講師を派遣	通年	派遣回数 25回 派遣職員数 26人

エ 特別史跡PR事業

加曽利貝塚の特別史跡指定に向け、また、指定後も加曽利貝塚や縄文時代について、より多くの人に知ってもらうためにPR活動を展開した。

事業名	内容	実施日	参加者数等
広報活動	地域のお祭り、区民まつりなどで加曽利貝塚のPRを実施	通年	かそりーぬ出演回数 110回

8 郷土博物館

(1) 概 要

昭和42年4月9日、「千葉市郷土館」として開館した。当初は観光課の所管であったが、昭和51年7月に教育委員会社会教育課へ移管され、さらに文化課を経て平成19年4月、教育委員会の組織改革に伴い、生涯学習振興課の所管となり、平成27年4月には文化財課の所管となった。この間、昭和58年4月に「千葉市立郷土博物館」と館名を改め、同年9月に博物館登録された。

現在、歴史・民俗系の博物館として活動しており、同時に市史編さん事業も行っている。

今後も、展示や普及事業に多彩な企画を盛り込み内容を充実させていくほか、古代から現代までの千葉市の歴史の通史展示を行うという方針に沿って整備を進めていく。

また、千葉市史の編さん事業は市民の関心も高く、『史料編 近現代』等書籍の編集を進めていく。

(2) 事業報告

ア 維持管理事業、資料収集保管事業、調査研究事業

事業名		概要	実施期間
維持管理事業	維持管理委託	警備委託、清掃委託、エレベーター等設備関係保守委託他	通年
資料収集保管事業	資料の収集	11点の移管を受け入れ、資料として登録 収蔵点数	通年
		歴史 民俗 書籍 科学 美術 合計	
		5,275 6,797 17,276 143 212 29,703	
	新規収蔵資料の燻蒸	新しく受け入れた資料の殺虫、殺菌処理	2月
	資料収集の整理保管	資料のデジタル撮影、台帳作成、貸出など ①資料貸出 8件 27点 ②写真貸出・掲載 23件 48点 ③資料館内利用 2件 51点	通年
調査研究事業	環境調査	本館及び収蔵庫について、展示・収蔵資料のより良い保存環境を整備するために環境調査を実施	10月 2月
	千葉市関係資料調査	「旧妙見寺文書」他の調査を実施	通年
	千葉市民俗資料調査	花見川区幕張町の調査を実施	通年
	千葉氏関係史料調査	県内外の千葉氏に関する史料の所在確認等調査を実施	通年
	「研究紀要」の刊行	調査報告等を掲載 第25号 800部 ・千葉市民俗調査報告書6「幕張の民俗」 ・千葉氏関係史料調査会平成30年度調査概報	3月

イ 展示事業

事業名	内容	展示数	実施日	参加者数等
常設展	歴史資料・民俗資料を展示 1階 原始古代から現代までの歴史年表、 四季の行事展示他 2階 千葉市の歴史・民俗に関する企画展示 (特別展・企画展開催期間を除く) 「収蔵資料に見る日本の武器・武具」 「天文資料コーナー」 3階 千葉氏に関する展示 「千葉氏の興亡と妙見信仰」 4階 明治から昭和(戦後)までの展示 「近現代の千葉」		通年	52,617人
特別展	千葉常胤と鎌倉幕府の成立ー東国武士と武家政権ー	52点	10/23～12/16	7,087人
企画展	GW企画展「お米作りの道具たち」	11点	4/29～5/6	2,079人
	「千葉常胤ゆかりの地」	パネル7点	5/18～7/1	5,731人
	「弥生狩猟民」展(埋蔵文化財調査センターと共催)	40点	11/14～12/2	2,641人
	「江戸時代の妙見祭礼」	4点	5/17～10/21	18,676人
	明治150年記念「『千葉街案内』にみる千葉」	65点	8/26～10/14	5,657人
	「千葉寺地区の遺跡展ー地中の歴史をさぐるー」(千葉県と共催)	131点	10/20～12/26	7,506人
	千葉常胤生誕900年記念企画展示「肖像からみた千葉氏」	5点	2/27～5/9	9,406人 (4/1～5/9)

ウ 教育普及事業

事業名	内容	実施日	参加者数等
鎧やむかしの着物の着用体験	中世の鎧や小袖など、平安時代から江戸時代の衣装の着用体験 原則第3土曜日（基本年10回）に実施	4/21、5/19、6/16、7/21、9/15、10/13、11/17、12/15、1/19、3/16	63人
	国際交流系の団体見学や文化会館との共同イベントなど	5/19、6/7、8/15、12/8、1/26	72人
出前授業（着用体験）	緑町中学校 2年生	1/29	144人
館外試着体験	館外に出張して行うむかしの着物の試着体験		
	千葉氏サミット 千葉市ダンボール甲冑づくり教室	5/26 7/31	218人 28人
ちょっと昔のあそび体験	かざぐるまやぶんぶんゴマづくり、折り紙など昔なつかしい遊び体験（原則第4土曜日、子どもの日、文化の日、春休み等）	4/7、4/28、5/5、5/26、6/16、6/23、7/14、7/21、7/28、8/11、8/18、8/25、9/8、9/15、9/22、10/6、10/13、10/27、11/3、11/24、12/1、12/15、12/22、1/12、1/26、2/16、2/23、3/9、3/23、3/30、3/31	延999人
館外遊び体験	まなびフェスタ（かざぐるまづくり）	12/1	130人
歴史散歩	博物館周辺の史跡や文化財などを訪ね郷土千葉の歴史や文化について理解を深める。	12/8	32人
鎧づくり体験	小学4～6年生と保護者を対象に、「当世具足」と呼ばれる鎧づくりの体験を実施	8/21～8/23	延42人
夏休み小・中学生郷土史講座	小学4年生～中学生とその保護者を対象とした、体験学習や郷土の歴史の講義	7/25、7/27	延17人
鎌倉騎馬武者体験	鎌倉時代の大鎧等を着用しての乗馬体験を実施	9/22、10/21、11/10	延154人
火縄銃演武	歴史を身近に感じてもらうために、親子三代まつりの開催日にあわせて亥鼻公園内と中央公園で火縄銃演武を行っている。	8/19	150人
歴史講座	「鎌倉幕府成立と関東の武士」をテーマに開催 （千葉経済大学と共催） 第1回「上総廣常から見みた鎌倉幕府成立と千葉常胤」 第2回「鎌倉幕府の成立と三浦氏」 第3回「陣僧と時衆」	11/28、12/5、12/12	延455人
講座「千葉氏をまなぶ」	「千葉氏に関連した中世の千葉の様子について学習する」をテーマに開催 第1回「千葉常胤と鎌倉幕府の成立」 第2回「特別展・常設展解説」 （生涯学習センターと共催）	11/2、11/16	延55人
千葉氏公開市民講座	千葉大学と共催で、千葉氏に関する市民向け公開講座を開催	2/9	230人
展示関連講座	展示の理解を深めるために関連講座を開催した 千葉常胤生誕900年記念パネル展「千葉常胤ゆかりの地」関連講座「千葉氏のおこり」	6/9	30人
	ギャラリートーク GW企画展示「お米作りの道具たち」	5/3～5/6	延88人
	ギャラリートーク 特別展「千葉常胤と鎌倉幕府の成立－東国武士と武家政権－」	11/3、11/24、12/8	延63人
講師派遣	公民館や図書館などの依頼を受け、講師を派遣	通年	12件
研修生・実習生の受け入れ	大学の館務実習生を受け入れ	8/17～8/25	4人
	市中堅教員研修	8/17～8/19	2人
	市外教員（野田市立七光台小学校）	7/27	1人
	中学校などの職場体験		
	葛城中学校 2年生	6/20～6/22	2人
	習志野第三中学校 2年生	9/12	2人
	緑町中学校 2年生	11/13～11/15	2人

事業名	内容	実施日	参加者数等
展示解説ボランティアの育成・活用	土・日曜日、桜祭り期間等にボランティアによる展示解説（登録ボランティア 68人）	通年	解説回数 3,013回 見学者数 6,370人
郷土教育の充実	小中学校への千葉氏の理解を深めるための館内解説講座	通年	市内小学校 20校 市内中学校 1校 市外小学校 1校

エ 市史編さん事業

事業名	内容	実施日	参加者数等
市史編さん会議	市史編さんの基本的方針等を審議	10/19・3/26	
市史編集委員会 近現代史部会	『千葉市史史料編近現代』に関する資料調査や編集を実施	9/24・3/2	
市史編さん史料調査	千葉市域に関係する歴史資料調査を実施	通年	
史料の活用	①史料貸出 1件 9点 ②写真貸出・掲載 20件 147点 ③史料の館内利用 3件 25点	通年	
市史研究講座	「千葉市域や近隣地域の歴史を学ぶ」をテーマに、市域や近隣地域の歴史的事柄をとりあげて史料に基づいて平易に解説する講演を実施 第1回 ①「弥生人の植物利用」 ②「松戸方面から眺めた千葉市・千葉氏の戦国時代ー永祿の宗教対立と大戦争ー」	9/29	123人
	第2回 ①「村に来る宗教者たち ～園生村近世史料より～」 ②「京葉臨海地域の開発」	10/20	106人
初級古文書講座 (午前コース) (午後コース)	古文書の解説を通じて、江戸時代の郷土への理解を深める講座(各コース6回) 「江戸時代の村の史料を読む」	(午前・午後共) 5/12～9/1	延406人
中級古文書講座	初級に比べ、高度な理解力と、文章把握能力を身につける講座(6回) 「生実藩の史料を読む」	8/2～9/30	延219人
講師派遣	佐倉市立中央公民館の依頼を受け、講師を派遣	6/27	1件
「ちば市史編さんだより」の発行	千葉市史編さん事業の活動を市民に具体的に分かりやすく紹介したパンフレットの発行(年2回)	9月・3月	各2,000部
市史協力員の活動	古文書整理のボランティア活動	通年	7人 (26回)
	新聞記事データベースの入力のボランティア活動	通年	5人 (182回)
『千葉いまむかし』の刊行	千葉市史研究に関する雑誌 第32号 紙上古文書講座 近世の下泉村について、考える 【史料研究ノート】 能真坊野と平川村 埋立て始まる一日立航空機から川崎製鉄へー新聞にみる千葉のむかし 新聞記事にみる明治千葉町の学校 【新刊紹介】 『椎名上郷名主文書』発行 【活動報告】 平成29・30年度「江戸と千葉」研究会報告要旨	3月	700部

9 埋蔵文化財調査センター

(1) 概 要

市内から出土した埋蔵文化財資料を適切に保存・収納し、調査研究、普及・活用を図ることを目的に昭和60年に国庫補助を受けて建設し、併せて、調査機関として（財）千葉市文化財調査協会が設立された。

その後、業務の見直しが図られ、平成14年4月から（財）千葉市教育振興財団に統合され、市からの委託を受けて、建物の管理、市内の埋蔵文化財発掘調査、ならびに出土資料を生かした文化財の普及等の業務を行ってきた。

平成24年4からは、主な業務については市の直営事業として実施し、発掘調査並びに普及事業の一部については、（公財）千葉市教育振興財団に委託し、それぞれ分担・協力して行っている。

(2) 事業報告

ア 展 示

埋蔵文化財に関する文化財愛護意識を高めることを目的に、パネルにより業務内容を紹介するとともに、市域における旧石器時代から奈良・平安時代、中世までの主な遺跡について時代順に発掘調査成果の一部を常設的に展示している。

また、速報コーナーを設けて、最近の発掘成果等の展示公開も行っている。また、複製土器3個分の破片を接合して土器を復元する体験コーナーを設けた。

事業名	内 容	開催日	開催場所
平成30年度 埋蔵文化財ロビー巡回展 「弥生狩猟民展」 (財団委託事業)	水田耕作が生業の中心となっていたと一般的に考えられている弥生時代以降に、農耕以外の生業を選択して生活をしていた人々に焦点を当て、写真や出土品から展示解説した。	11/14～12/2	郷土博物館
		12/ 5～12/16	市民ギャラリー・いなげ
		12/19～ 1/16	埋蔵文化財調査センター
		1/18～ 1/27	中央図書館
		1/29～ 2/24	生涯学習センター
市内出土品展 「千葉市の古墳」 (財団委託事業)	市内の古墳に焦点を当て、これまでの調査成果を写真や出土品から展示解説した。	7/14～9/30	生涯学習センター
千葉市緑図書館埋蔵文化財展示 「おゆみ野の貝塚」 (財団委託事業)	市内でも大型貝塚が密集するおゆみ野地区に焦点を当て、当該地区で発掘調査された貝塚の調査成果を調査状況の写真や出土品から展示解説した。	7/20～8/31	緑図書館
パネル展 「写真で見る千葉市の遺跡」 展 (財団委託事業)	市内の指定史跡および埋蔵文化財調査センターが収蔵している遺物について写真パネルを通して紹介した。また、特集として装飾品類を取り上げ、当該資料が出土した遺跡および出土品について写真パネルを通して解説した。	6/19～6/25	そごう千葉店 地階ギャラリー
千葉市埋蔵文化財調査 センター収蔵品展 (財団委託事業)	埋蔵文化財調査センター収蔵資料を生涯学習センターに常設展示し、市内の遺跡について展示および解説を行った。	通年	生涯学習センター
「古代の猪鼻-平成8年度調査 成果から-」	当該遺跡における平成8年度調査出土遺物を展示し、パネルを用いて発掘調査成果の解説を行った。	4/24～7/12	生涯学習センター
「発掘された城跡 -生実城跡-」	市内の城跡を代表する当該遺跡に焦点を当て、これまでに発掘調査された調査成果を写真や出土品から展示解説した。	10/12～2/3	生涯学習センター
「見えてきたムラの姿 -東海道遺跡-」	平成29年度に調査された当該遺跡に焦点を当て、その調査成果を写真や出土品から展示解説した。	2/4～3/31	生涯学習センター
考古学・遺跡紹介展示 (財団委託事業)	これまでに発掘調査された市内遺跡の調査成果を埋蔵文化財調査センター内で展示解説をした。	12月～3月	埋蔵文化財調査センター
「長作城山遺跡-」		12/5～1/18	埋蔵文化財調査センター
「高品尻籠遺跡」		2/8～2/28	埋蔵文化財調査センター
「杉葉見遺跡・鎌取場台遺跡」		3/8～3/31	埋蔵文化財調査センター

イ 埋蔵文化財発掘調査

(ア) 公共開発事業に伴う埋蔵文化財の発掘調査

1遺跡 調査面積 1,550㎡(本調査)

遺 跡 名 称 等	遺 構			
	時 代	竪穴住居	土坑	そ の 他
1 木戸作遺跡・内野遺跡(若葉区多部田町) H30.6/25～H30.8/31 本調査 1,550㎡ (平和公園拡張工事)	縄文 弥生 古墳 平安 中・近世	軒 1 3	基 2 1 10	古墳4、溝1

(イ) 民間開発事業に伴う埋蔵文化財の発掘調査

3遺跡 調査面積 1,385㎡(本調査)

遺 跡 名 称 等	遺 構			
	時 代	竪穴住居	土坑	そ の 他
1 貝殻畑遺跡(花見川区武石町1丁目) H30.7/2～H30.8/7 本調査 610㎡ (宅地造成)	奈良・平安	6	7	掘立柱建物5、溝3 ピット126
2 古山遺跡(若葉区加曾利町) H30.9/3～H30.10/23 本調査 575㎡ (集合住宅)	縄文 古墳	4	1	
3 大北遺跡(中央区宮崎町) H30.12/10～H31.2/8 本調査 200㎡ (宅地造成)	古墳 奈良 中世	2 1	2	溝1

(ウ) 民間開発事業に伴う埋蔵文化財の発掘調査(財団自主事業)

1遺跡 調査面積 7,380㎡(本調査)

遺 跡 名 称 等	遺 構			
	時 代	竪穴住居	土坑	そ の 他
1 種ヶ谷津遺跡(中央区生実町) H30.4/9～H30.12/17 本調査 7,380㎡ (工場建設)	縄文 古墳 中・近世	1 24	7 7 71	溝1、ピット22、焼土跡3

(エ) 市内遺跡(国庫補助金【文化庁】を受けて実施する民間開発に伴う埋蔵文化財の発掘調査及び整理作業)

9遺跡 調査面積 2,513/17,370㎡(確認調査)

遺 跡 名 称 等	遺 構			
	時 代	竪穴住居	土坑	そ の 他
1 作山古墳群(中央区仁戸名町) H30.5/7～H30.5/14 確認 128/1,503.69㎡ (駐車場)	古墳	(8)		溝状遺構(1)
2 貝殻畑遺跡(花見川区武石町1) H30.5/16～H30.5/23 確認 250/2,910.31㎡ (宅地造成)	奈良・平安	(10)		溝状遺構(2)、柱穴(35)
3 清水遺跡(緑区誉田町2) H30.6/21～H30.6/2 確認 55/626.15㎡ (長屋住宅)	近世		(1)	
4 大北遺跡(中央区宮崎町) H30.10/1～H30.10/5 確認 33/400㎡ (宅地造成)	奈良	(2)		柱穴(2)

遺 跡 名 称 等	遺 構			
	時 代	竪穴住居	土坑	そ の 他
5 馬場遺跡（稲毛区園生町） H30. 11/16～H30. 11/27 確認 83/866. 85㎡ （宅地造成）	縄文 奈良・平安 近世	軒 (2) (3)	基	柱穴(23) 溝状遺構(2)
6 花井田遺跡（若葉区更科町） H30. 11/28～H30. 11/30 確認 54/ 1, 000㎡ （車両置場）	古墳		1	
7 藤葉遺跡（中央区花輪町） H30. 12/3～H30. 12/12 確認 120/1, 275㎡ （資材置場）	奈良・平安	(22)		柱穴(8)
8 うならす遺跡（若葉区多部田町） H31. 1/21～H31. 1/30 確認 80/960㎡ （墓地造成）	縄文	(4)	(13)	
9 種ヶ谷津遺跡（中央区生実町） H31. 2/4～H31. 3/1 確認 710/7, 828㎡ （グラウンド整備）	古墳 奈良・平安 近世		(34)	円墳周溝(4) 方形周溝(2) 溝状遺構(1)

※表中の（）数字は、確認調査で確認された遺構数

（オ）開発事前（緊急性の高い開発事業に係る埋蔵文化財の発掘調査）

3遺跡 調査面積 287/3, 690. 54㎡（確認調査）

遺 跡 名 称 等	遺 構			
	時 代	竪穴住居	土坑	そ の 他
1 坪ノ内遺跡（稲毛区園生町） H31. 2/19～H31. 3/1 確認 184/2, 486㎡ （太陽光発電施設）	奈良	(7)	(2)	柱穴(9)
2 古山遺跡（若葉区加曽利町） H31. 3/8～H31. 3/11 確認 38/394. 05㎡ （個人住宅）	古墳	(3)	(1)	
3 味噌草野遺跡（若葉区坂月町） H31. 3/19～H31. 3/22 確認 65/810. 49㎡ （集合住宅）	奈良・平安	(5)	(2)	柱穴(6)

※表中の（）数字は、確認調査で確認された遺構数

（カ）加曽利貝塚（国庫補助金【文化庁】を受けて実施する特別史跡加曽利貝塚の内容確認を目的とした発掘調査）

遺 跡 名 称 等	遺 構			
	時 代	竪穴住居	土坑	そ の 他
1 加曽利貝塚（若葉区桜木） H30. 7/30～H30. 12/10 内容確認 700㎡	縄文	1	3	貝層 1

（キ）整理作業及び報告書の作成

書 名	所 収 遺 跡 名	種 類	時 代	事 業 者	事 業 内 容
千葉市餅ヶ崎遺跡発掘調査報告書	餅ヶ崎遺跡 （若葉区源町）	集落跡	旧石器、縄文、古墳、奈良・平安	千葉市（公園建設課）	動物公園建設 整理作業 報告書刊行
千葉市東海道遺跡（第2次） 一宅地造成に伴う埋蔵文化財調査報告書一	東海道遺跡 （稲毛区宮野木町）	集落跡	縄文、古墳、奈良、近世	株式会社プレスコ	宅地造成 整理作業 報告書刊行 （財団自主事業）

(ク) 市内遺跡再整理（国庫補助金【文化庁】を受けて実施する学校等での利活用を目的とした出土資料の再整理）

※財団委託事業

遺 跡 名	種 類	時 代	整 理 の 種 類
杉葉見遺跡（花見川区畑町）・鎌取場台遺跡（緑区おゆみ野）・向ノ台遺跡（中央区都町）・味噌草野遺跡（若葉区坂月町）・へたの台貝塚（中央区仁戸名町）	集落跡、古墳、屋敷跡	縄文、古墳、奈良・平安、中・近世	発掘調査報告書刊行既報告資料（土器、土製品、石製品、銭貨等）の再整理（再接合、復元、写真撮影、台帳整備）

ウ 文化財普及事業

文化財保護の普及を図るため、11月に加曽利貝塚発掘調査現地説明会を、2月に市内遺跡の発掘調査を行った成果や加曽利貝塚発掘調査速報の発表及び加曽利貝塚に関する講演を行う「遺跡発表会」を開催したほか、通年事業として「講座」「出前授業」等を実施した。

(ア) 現地説明会

事業名	内容	開催日	開催場所	参加者数
特別史跡加曽利貝塚発掘調査現地説明会	特別史跡加曽利貝塚の未解明の課題を解明すべく、平成29年度から開始した本格的発掘調査の成果を公開した。	11/24	加曽利貝塚	550人

(イ) 遺跡発表会

事業名	内容	開催日	開催場所	参加者数
千葉市遺跡発表会	市内の遺跡に関する発表と加曽利貝塚発掘調査速報・講演を行った。 〈遺跡発表〉 見えてきたムラの全貌 古墳群の中にあるムラ 特別史跡加曽利貝塚ランドデザインについて 特別史跡加曽利貝塚発掘調査速報 特別史跡加曽利貝塚三次元測量・地中レーダー探査の成果 〈講演〉 縄文時代中期終末から後期初頭の様相 -千葉市餅ヶ崎遺跡の調査成果から-	2/16	生涯学習センター	400人

(ウ) 講座（財団事業）

市内の発掘調査の結果を広く市民に還元するために、ちば埋文講座・埋文はじめて講座を行うとともに、夏休みのこども向けに「夏休みまいぶん古代体験教室」を実施した。

参加者合計 383

事業名	内容	開催日	開催場所	参加者数
ちば埋文講座（財団自主事業）	市内出土品展の展示内容に関連した講座を実施した。 「村田川流域の古墳時代」 「古墳時代の土気地域」	8/1 8/8	生涯学習センター	65人
埋文はじめて講座（財団自主事業）	考古学に関する基礎的な内容について講座を行った。 千葉市の遺跡-縄文時代編-「縄文土器製作技術の研究-加曽利貝塚出土の土器破片から見えてきた土器製作技術」 千葉市の遺跡-弥生時代編- 千葉市の遺跡-古墳時代編-「市内の鉄関連遺跡」 千葉市の遺跡-奈良・平安時代編-「遺跡から見る緑区土気地域の奈良・平安時代」 千葉市の遺跡-中世編-	9/7 9/14 9/21 9/28 10/5	生涯学習センター	220人
夏休みまいぶん古代体験教室（財団委託事業）	子ども（小学生）向けの体験学習教室を実施した。 勾玉づくり、火おこし、組紐づくり	8/20 8/21	埋蔵文化財調査センター	42人
ロビー巡回展関連講座（財団自主事業）	「弥生時代に農耕以外の選択肢を選んだ人々」 「古墳時代の非農業民」	2/1 2/8	生涯学習センター	121人

(エ) 出前授業（財団委託事業）

古代の技術や、地域の歴史への理解を深めるために出前授業を実施した。 参加者合計 3,538名

事業名	内容	開催日	開催場所	参加者数
出前授業	小学校社会科授業として、各学校に赴き、「勾玉づくり」「火おこし」「土器にふれる」など体験を交えた授業を行った。	通年	市内小学校33校	2,606人
	放課後こども教室に赴き「勾玉づくり」「火おこし」「組紐づくり」を行った。	通年	市内小学校16校	663人
	こどもルーム事業として、市内のこどもルームで「勾玉づくり」「組紐づくり」を指導した。	通年	こどもルーム7か所	269人

(オ) 研修生・実習生の受入れ

事業名	内容	開催日	開催場所	参加者数
職場体験学習の受入・実施	中学生の職場体験学習として、4校の2年生を受入れた。			
	椿森中学校2年生	6/12～6/14	埋蔵文化財調査センター	3人
	生浜中学校2年生	6/26～6/28	埋蔵文化財調査センター	3人
	泉谷中学校2年生	10/30～11/1	埋蔵文化財調査センター	3人
	おゆみ野南中学校2年生	1/22～1/24	埋蔵文化財調査センター	3人

(カ) 講師派遣（財団委託事業）

公共施設や各種団体による講演会に職員を講師として派遣した。

事業名	内容	開催日	開催場所	参加者数
社会教育活動事業として	依頼団体の求めに応じて地域の歴史や遺跡・考古学についての講演を行った。	通年	市内一円	34人

(キ) 展示解説

学校・各種団体等の要請に合わせて、埋蔵文化財センター展示室及び大覚寺山古墳の解説を行った。また、依頼により、各種体験学習も行った。

事業名	内容	開催日	開催場所	参加者数
埋蔵文化財調査センター 展示解説	社会科学習や郷土史学習で訪れた団体に対して、地域の遺跡を含めた解説を実施した。	通年	埋蔵文化財調査センター	538人

Ⅳ 資 料

1 附属機関一覧

機関名等 根拠法令 委員数・任期 所管	設置目的等 設置年月日	平成30年度の審議内容	
千葉市生涯学習審議会	本市における生涯学習の推進を図るため生涯学習施策に関する重要事項を調査審議する。 また、施策の推進を図るため重要事項を市長、教育長に建議する。 平成5年7月9日	H30. 8. 3	「第5次千葉市生涯学習推進計画」の進捗状況について
千葉市生涯学習審議会設置条例		H30. 11. 2	「第5次千葉市生涯学習推進計画」の中間見直しについて
25人以内・2年			
生涯学習振興課			
千葉市社会教育委員会	社会教育に関し教育長を経て教育委員会に助言するため、社会教育に関する諸計画の立案や、定時または臨時に会議を開き教育委員会の諮問に応じこれに対して意見を述べることを行う。 昭和24年11月12日	H30. 5. 31	平成30年度社会教育関係団体への補助金交付
社会教育法		H30. 8. 24	公民館における使用制限の一部緩和（仮称）放課後子どもプランの策定 他1件
千葉市社会教育委員設置条例		H30. 10. 9	平成30年度社会教育功労者顕彰候補者の選考
12人・2年			公民館における使用制限の一部緩和（仮称）放課後子どもプランの策定（各区2回ずつ実施）
公民館運営審議会	各区に所在する公民館の各種事業の企画実施につき、調査審議する。 昭和44年4月1日		
社会教育法			
千葉市公民館設置管理条例			
各館15人以内・2年			
千葉市青少年センター運営審議会	教育委員会の諮問に応じ、青少年センターの管理及び運営について審議答申する。 昭和48年11月5日	H30. 7. 10	平成29年度事業報告
千葉市青少年センター設置管理条例		H31. 3. 22	平成30年度施設運営方針
15人以内・2年			平成30年度事業計画
南部青少年センター			平成31年度運営方針及び重点目標
千葉市史跡保存整備委員会	教育委員会の諮問に応じて、市内史跡等の保存管理や整備・活用並びに調査・研究に関する事項について調査審議し、答申を行う。 平成27年5月1日	H30. 4. 23	特別史跡加曽利貝塚グラウンドデザイン（案）諮問
文化財保護法		H30. 12. 4	特別史跡加曽利貝塚グラウンドデザイン（案）答申
千葉市史跡保存整備委員会設置条例		H31. 3. 22	グラウンドデザインに基づく整備
7人・2年			特別史跡加曽利貝塚の調査研究
千葉市文化財保護審議会	千葉市指定文化財、市地域文化財、市選定保存技術の保存及び活用に関して、教育委員会の諮問に答え、意見を具申し、これらに必要な調査研究を行う。 昭和34年2月1日	H31. 3. 11	文化財保存活用地域計画に関する今後の取り組み
文化財保護法			市地域文化財（建造物）千葉市ゆかり
千葉市文化財保護条例			家・いなげの電気設備改修工事
10人以内・2年			
千葉市立博物館協議会	本市の博物館の運営に関し館長の諮問に応じるとともに、館長に対して意見を述べる。 昭和58年4月1日	H30. 12. 13	郷土博物館の在り方（案）
博物館法		H31. 3. 13	千葉市立郷土博物館の在り方（答申）
千葉市立博物館設置条例			平成31年度予算と事業予定
10人以内・2年			
千葉市史編さん会議	本市の市史編さんについての計画や方針及び市史の普及などについて審議する。 平成22年4月1日	H30. 10. 19	『史料編近現代』進捗状況
千葉市史編さん会議設置条例		H31. 3. 26	平成30年度事業中間報告
7人以内・2年			『史料編近現代』進捗状況
郷土博物館			平成30年度事業報告及び平成31年度事業予定案
千葉市図書館協議会	図書館の運営に関し館長の諮問に応じるとともに、図書館の行う図書館奉仕につき、館長に対して意見を述べる。 昭和47年6月26日	H30. 6. 29	平成29年度千葉市図書館の評価
図書館法		H30. 7. 27	平成30年度千葉市図書館サービス取組
千葉市図書館設置条例		H31. 3. 19	項目及び評価指標 他1件
10人・2年			平成31年度予算及び事業計画 他3件
中央図書館管理課			

2 社会教育関係団体一覧

(1) 社会教育関係団体

(平成31年4月1日現在)

区 分		団 体 名	団 体 (グループ数)	人 数 (人)	代 表 者	合 計
成 人 団 体	女性団体	千葉県女性団体連絡会	6	212	片桐美和子	17団体 356人
		千葉県女性グループ連絡会	11	144	伊藤美香	
	青年団体	千葉県青年協議会	9	271	入戸野尚子	9団体 271人
	成人団体	千葉県PTA連絡協議会 (令和元年5月時点)	小- 67	小- 28,567	大塚義生	122団体 43,661人
			中- 37	中- 14,603		
			養- 2	養- 132		
			計 106	計 43,302		
		千葉県ボランティアグループ連絡会	4	44	住吉タミコ	
		千葉ユネスコ協会	1	115	岡本博幸	
千葉県郷土芸能保存協会	11	200	友野雅通			
高齢者団体		千葉県高齢者学習団体連絡協議会	8	48	中津健次郎	8団体 48人
施 設 関 係	生涯学習センター	ちば生涯学習ボランティアセンター		1,743		24,284人
		千葉県生涯学習センター 施設ボランティア		112		
	公民館	公民館クラブサークル	1,923	22,084		
	科学館	科学館ボランティア		215		
	加曽利貝塚博物館	加曽利貝塚ガイドの会		62		
	郷土博物館	郷土博物館展示解説ボランティア		68		
合 計			2,079	68,620		

(2) クラブ・サークル等連絡会組織

(平成31年4月1日現在)

	館 名	団 体 名	団 体 数	会 員 数
中央区	松ヶ丘公民館	松ヶ丘公民館クラブ連絡会	51	652
	生浜公民館	生浜公民館クラブ連絡会	54	485
	新宿公民館	新宿公民館クラブ連絡会	81	848
	宮崎公民館	宮崎公民館クラブ連絡協議会	39	365
	葛城公民館	葛城公民館クラブ連絡会	36	372
	末広公民館	末広公民館利用団体連絡会	40	410
	椿森公民館	椿森公民館クラブ連絡会	25	248
	川戸公民館	川戸公民館クラブ連絡会	22	195
	星久喜公民館	星久喜公民館クラブ連絡会	31	384
花見川区	幕張公民館	幕張公民館クラブ連絡協議会	57	656
	花園公民館	花園公民館クラブ連絡協議会	55	813
	犢橋公民館	犢橋公民館利用者団体連絡会	42	362
	検見川公民館	検見川公民館サークル連絡協議会	35	388
	花見川公民館	花見川公民館クラブ等連絡協議会	32	438
	さつきが丘公民館	さつきが丘公民館クラブ連絡協議会	43	556
	こてはし台公民館	こてはし台公民館定期利用団体連絡協議会	54	657
	長作公民館	長作公民館クラブ連絡協議会	9	125
	朝日ヶ丘公民館	朝日ヶ丘公民館クラブ連絡協議会	17	220
	幕張本郷公民館	幕張本郷公民館クラブ連絡会	24	221
稲毛区	小中台公民館	小中台公民館クラブ連絡協議会	42	589
	黒砂公民館	黒砂公民館クラブ等連絡会	51	677
	轟公民館	轟公民館クラブ連絡協議会	63	718
	稲毛公民館	稲毛公民館クラブ連絡協議会	34	487
	千草台公民館	千草台公民館利用団体連絡会	58	528
	草野公民館	草野公民館クラブ連絡協議会	29	295
	山王公民館	山王公民館利用団体連絡会	35	342
	都賀公民館	都賀公民館クラブ連絡協議会	29	400
	緑が丘公民館	緑が丘公民館クラブ連絡協議会	37	398
若葉区	千城台公民館	千城台公民館グループ連絡協議会	32	635
	更科公民館	更科公民館利用団体代表者会	31	333
	白井公民館	白井公民館クラブ連絡協議会	10	100
	加曽利公民館	加曽利公民館クラブ・サークル連絡協議会	25	225
	大宮公民館	大宮公民館クラブ連絡協議会	27	405
	みつわ台公民館	みつわ台公民館クラブ連絡協議会	31	368
	若松公民館	若松公民館クラブ等連絡協議会	26	194
	桜木公民館	桜木公民館クラブ・サークル連絡協議会	35	360
緑区	誉田公民館	誉田公民館クラブ連絡協議会	37	382
	椎名公民館	椎名公民館クラブ連絡協議会	32	140
	土気公民館	土気公民館クラブ連絡協議会	25	316
	越智公民館	越智公民館クラブ連絡協議会	29	265
	おゆみ野公民館	—	275	3,079
美浜区	稲浜公民館	稲浜公民館クラブ連絡協議会	19	317
	幕張西公民館	幕張西公民館サークル連絡協議会	43	484
	磯辺公民館	磯辺公民館クラブ連絡協議会	30	381
	幸町公民館	幸町公民館サークル連絡協議会	36	335
	高浜公民館	高浜公民館クラブ連絡協議会	21	263
	打瀬公民館	打瀬公民館サークル連絡協議会	34	673
	計		1,923	22,084

3 施設利用状況

(1) 公民館、南部青少年センター 平成30年度利用状況

区名	施設名	開館 日数	利用人数 (人)	利用人数内訳(人)			延利用 回数	利用回数(時間帯別内訳)					
				主催 事業等	貸出社教 団体	貸出 その他		午前	前～後	午後	後～夜	夜間	1日
中央	松ヶ丘	359	34,475	2,228	22,663	9,584	3,984	1,524	69	1,411	11	948	21
	生浜	338	19,423	2,472	11,991	4,960	1,831	723	57	822	3	211	15
	新宿	359	31,824	2,246	25,852	3,726	3,227	1,213	63	1,315	5	613	18
	宮崎	359	26,814	1,863	19,740	5,211	2,501	863	137	999	19	471	12
	葛城	359	8,661	1,426	5,698	1,537	964	457	78	373	2	38	16
	末広	359	14,736	737	12,260	1,739	1,658	650	56	817	1	133	1
	椿森	359	12,548	1,448	8,005	3,095	1,006	457	68	399	12	124	0
	川戸	359	12,670	964	7,253	4,453	1,197	516	51	485	8	132	5
	星久喜	359	15,568	2,713	8,245	4,610	1,171	592	68	363	4	128	16
中央区計			176,719	16,097	121,707	38,915	17,539	6,995	647	6,984	65	2,798	104
花見川	幕張	359	46,048	6,381	35,107	4,560	3,918	1,523	150	1,238	104	785	118
	花園	359	38,653	4,212	25,358	9,083	3,051	1,276	28	1,042	10	597	98
	犢橋	359	11,753	1,614	9,422	717	1,348	567	87	451	1	230	12
	検見川	343	21,415	1,194	14,376	5,845	1,956	797	37	731	11	321	59
	花見川	359	19,471	1,574	16,043	1,854	1,561	666	50	656	0	112	77
	さつきが丘	359	14,114	969	7,330	5,815	1,202	493	152	325	30	122	80
	こてはし台	359	19,907	1,607	15,107	3,193	1,851	652	5	845	0	274	75
	長作	359	12,391	892	9,208	2,291	1,146	463	40	492	2	109	40
	朝日ヶ丘	359	21,666	1,430	14,151	6,085	1,504	644	13	637	2	200	8
花見川区計			230,495	24,469	162,722	43,304	19,667	7,911	633	7,206	247	3,078	592
稲毛	小中台	359	44,578	5,096	34,567	4,915	3,685	1,494	59	1,380	61	669	22
	黒砂	359	35,109	1,652	23,496	9,961	2,843	1,052	114	1,009	26	634	8
	轟	359	33,525	1,492	28,433	3,600	3,113	940	327	1,032	0	814	0
	稲毛	359	26,520	1,660	19,134	5,726	2,112	784	53	822	22	409	22
	千草台	359	17,233	2,207	12,790	2,236	1,551	566	40	664	24	257	0
	草野	359	16,935	1,625	10,631	4,679	1,400	589	24	528	18	229	12
	山王	359	18,699	2,788	12,265	3,646	1,673	684	79	733	5	164	8
	都賀	359	13,234	657	10,142	2,435	1,057	416	3	406	1	231	0
	緑が丘	359	17,900	1,020	12,037	4,843	1,450	558	130	570	62	118	12
稲毛区計			223,733	18,197	163,495	42,041	18,884	7,083	829	7,144	219	3,525	84
若葉	千城台	359	39,038	4,468	26,029	8,541	2,908	952	421	1,183	38	286	28
	更科	359	10,092	943	6,334	2,815	833	359	12	420	0	42	0
	白井	359	17,942	1,272	12,683	3,987	2,012	724	67	813	14	387	7
	加曽利	359	11,901	429	9,902	1,570	1,401	526	17	585	30	243	0
	大宮	359	21,999	1,692	18,125	2,182	1,729	528	78	815	3	304	1
	みつわ台	359	31,316	2,879	17,407	11,030	2,524	975	79	1,060	7	385	18
	若松	344	14,830	1,126	10,932	2,772	1,627	651	37	560	12	360	7
	桜木	359	19,289	1,407	15,580	2,302	1,993	783	50	780	104	266	10
若葉区計			166,407	14,216	116,992	35,199	15,027	5,498	761	6,216	208	2,273	71
緑	誉田	359	38,772	972	30,392	7,408	3,499	1,365	85	1,322	17	692	18
	椎名	359	11,346	1,312	7,254	2,780	1,235	579	33	493	6	118	6
	土気	359	25,397	1,821	17,161	6,415	2,164	823	59	786	4	475	17
	越智	359	19,101	1,593	14,625	2,883	2,149	955	88	747	11	335	13
	おゆみ野	359	45,460	3,914	30,724	10,822	4,223	1,448	303	1,455	25	970	22
緑区計			140,076	9,612	100,156	30,308	13,270	5,170	568	4,803	63	2,590	76
美浜	稲浜	359	33,680	2,490	21,928	9,262	3,439	1,223	113	1,390	38	628	47
	幕張西	359	21,540	1,482	14,749	5,309	1,860	779	23	725	39	276	18
	磯辺	359	13,057	825	11,196	1,036	1,390	621	15	605	0	142	7
	幸町	359	18,359	385	14,176	3,798	2,093	811	144	822	4	288	24
	高浜	324	17,617	3,284	11,964	2,369	1,598	579	32	704	1	274	8
	打瀬	359	39,290	3,194	30,689	5,407	2,644	986	144	974	27	457	56
美浜区計			143,543	11,660	104,702	27,181	13,024	4,999	471	5,220	109	2,065	160
公民館合計			1,080,973	94,251	769,774	216,948	97,411	37,656	3,909	37,573	911	16,329	1,087
南部青少年センター		293	49,433	2,007	32,945	14,481	4,502	1,586	144	1,358	19	1,301	94
総 計			1,130,406	96,258	802,719	231,429	101,913	39,242	4,053	38,931	930	17,630	1,181

※生浜公民館、検見川公民館、若松公民館、高浜公民館については、修繕等のため休館あり。

(2) 公民館、南部青少年センター 平成30年度稼働率

区	館名	館稼働率（時間帯別）										館稼働率（全体）	
		午前		午後				夜間					
		含調理室	除調理室	含調理室	除調理室	午後1(1～3時)		午後2(3～5時)		含調理室	除調理室	含調理室	除調理室
中央	松ヶ丘	64.2%	71.3%	60.1%	66.6%					39.0%	43.6%	54.4%	60.5%
	生浜	46.3%	53.7%	52.4%	63.2%					13.6%	16.8%	37.5%	44.6%
	新宿	59.7%	68.1%	64.7%	73.9%					29.3%	35.0%	51.2%	59.0%
	宮崎	56.7%	63.4%	54.0%	61.0%	46.6%	51.8%	34.1%	41.6%	27.9%	34.3%	46.2%	52.9%
	葛城	30.7%	37.1%	26.1%	32.0%					3.1%	3.7%	20.0%	24.3%
	末広	38.1%	43.3%	45.5%	54.2%					7.5%	9.0%	30.4%	35.5%
	椿森	36.4%	43.4%	33.9%	42.8%					10.2%	13.4%	26.8%	33.2%
	川戸	39.9%	48.9%	38.3%	48.3%					10.1%	12.9%	29.4%	36.7%
	星久喜	37.6%	43.7%	24.9%	28.0%					8.2%	10.1%	23.6%	27.3%
中央区計	47.0%	54.3%	45.9%	53.9%	46.6%	51.8%	34.1%	41.6%	18.1%	22.0%	37.0%	43.4%	
花見川	幕張	63.0%	68.8%	57.0%	62.0%					35.2%	37.3%	51.7%	56.0%
	花園	65.2%	73.6%	53.6%	59.6%					32.8%	34.7%	50.5%	56.0%
	犢橋	41.9%	41.9%	35.5%	35.5%					16.9%	16.9%	31.4%	31.4%
	検見川	49.5%	58.8%	45.2%	53.7%					21.4%	24.0%	38.6%	45.4%
	花見川	37.3%	40.8%	36.5%	39.9%					9.1%	7.2%	27.6%	29.3%
	さつきが丘	54.9%	71.3%	40.5%	49.7%					16.8%	14.3%	37.4%	45.1%
	こてはし台	40.9%	46.3%	51.7%	59.8%					19.5%	19.9%	37.4%	42.0%
	長作	39.5%	48.5%	39.9%	48.7%	34.9%	42.1%	32.3%	38.9%	12.3%	12.5%	30.5%	36.6%
	朝日ヶ丘	48.0%	57.8%	46.9%	59.1%					15.5%	20.5%	36.8%	45.8%
	幕張本郷	64.5%	75.2%	65.2%	78.2%					30.6%	39.6%	53.4%	64.3%
花見川区計	50.3%	56.9%	47.2%	53.5%	34.9%	42.1%	32.3%	38.9%	21.8%	23.4%	39.8%	44.6%	
稲毛	小中台	61.4%	67.3%	59.8%	65.6%					29.3%	32.4%	50.2%	55.1%
	黒砂	54.3%	60.1%	53.5%	56.1%					30.7%	35.9%	46.2%	50.7%
	轟	70.2%	66.9%	72.6%	70.0%					44.1%	54.8%	62.3%	63.9%
	稲毛	47.8%	55.2%	51.2%	62.3%					25.3%	30.6%	41.5%	49.4%
	千草台	42.9%	49.3%	51.6%	65.5%					19.8%	26.4%	38.1%	47.1%
	草野	43.5%	51.7%	40.5%	52.2%					18.0%	23.8%	34.0%	42.6%
	山王	44.6%	52.8%	45.6%	55.4%					10.0%	12.3%	33.4%	40.2%
	都賀	37.0%	49.7%	37.4%	53.2%					21.0%	31.5%	31.8%	44.8%
	緑が丘	49.2%	61.7%	48.1%	61.2%					13.7%	17.9%	37.0%	47.0%
	稲毛区計	51.7%	58.6%	52.6%	60.8%					24.6%	30.4%	42.9%	49.9%
若葉	千城台	50.1%	54.7%	54.7%	59.9%					10.7%	11.6%	38.5%	42.5%
	更科	14.7%	16.4%	17.2%	19.8%					1.7%	1.9%	11.2%	12.7%
	白井	41.2%	47.7%	42.9%	49.6%					19.7%	23.6%	34.6%	40.3%
	加曽利	37.4%	46.5%	43.2%	56.2%					18.9%	25.2%	33.1%	42.6%
	大宮	33.6%	38.6%	49.7%	54.9%					17.2%	19.4%	33.5%	37.6%
	みつわ台	58.4%	68.7%	57.0%	66.5%					22.6%	27.9%	46.0%	54.4%
	若松	54.2%	63.2%	47.4%	55.0%					46.8%	57.7%	49.5%	58.6%
	桜木	46.5%	55.8%	49.8%	60.4%					20.9%	26.0%	39.1%	47.4%
若葉区計	42.6%	49.6%	46.8%	54.6%					19.2%	23.1%	36.2%	42.5%	
緑	菅田	68.7%	73.0%	67.2%	75.2%					34.0%	40.7%	56.7%	63.0%
	椎名	34.4%	40.3%	30.0%	35.7%					7.2%	8.9%	23.9%	28.3%
	土気	64.9%	81.2%	62.5%	80.9%					35.8%	47.7%	54.4%	69.9%
	越智	56.3%	64.3%	46.0%	53.4%					20.0%	24.5%	40.8%	47.4%
	おゆみ野	61.7%	65.4%	62.8%	68.2%					35.4%	40.2%	53.3%	58.0%
	緑区計	57.8%	64.4%	54.8%	63.1%					27.3%	33.0%	46.6%	53.5%
美浜	稲浜	55.0%	61.2%	63.2%	70.1%					28.4%	32.0%	48.9%	54.5%
	幕張西	40.6%	44.5%	38.2%	43.7%					13.3%	15.4%	30.7%	34.5%
	磯辺	44.8%	55.2%	43.5%	55.3%					10.4%	13.7%	32.9%	41.4%
	幸町	38.9%	43.5%	39.6%	44.5%					12.7%	14.6%	30.4%	34.2%
	高浜	47.5%	56.6%	54.5%	67.0%					21.9%	28.9%	41.3%	50.8%
	打瀬	66.5%	75.1%	67.3%	74.8%					30.1%	36.5%	54.6%	62.1%
美浜区計	48.5%	55.0%	50.8%	58.1%					19.6%	23.3%	39.6%	45.5%	
公民館合計		49.1%	55.8%	49.0%	56.4%	41.4%	47.6%	33.3%	40.5%	21.3%	25.1%	39.8%	45.8%
南部青少年センター		57.1%	61.2%	50.2%	54.3%					53.7%	59.0%	53.7%	58.4%

※1 公民館は、午前(午前9時～正午)、午後(午後1時～午後5時)、夜間(午後5時30分～午後9時)

※2 宮崎公民館、長作公民館のみ、午後のコマを午後1、午後2に分割している。

※3 南部青少年センターは、午前(午前9時～午後1時)、午後(午後1時～午後5時)、夜間(午後5時～午後9時)

(3) その他生涯学習施設 平成30年度利用状況

施設名	開館日数 (日)	利用人数 (人)	備 考
生涯学習センター	347	225,094	
科学館	337	計 484,671	科学館メンバー会員数 4,645人 (平成31年3月31日時点)
		常設展示 234,976	
		プラネタリウム 156,738	
		企画展示 92,957	
加曽利貝塚博物館	304	77,222	
郷土博物館	298	52,617	
埋蔵文化財調査センター	245	1,945	
旧生浜町役場庁舎	102	630	
ゆかりの家・いなげ	296	4,508	

4 学習活動実施状況

(1) 社会教育施設・班実施事業総括表（主催事業） 平成30年度

施設・班名	事業数	学習時間数	応募者総数	受講者数	延受講者数
公民館	972	6,021.98	24,992	40,996	46,467
1館平均(47館)	20.7	128.13	532	872	989
南部青少年センター	33	116.50	741	1,468	2,007
放課後子ども対策班	2	4.00	32	24	29
計	1,007	6,142.48	25,765	42,488	48,503

(2) 施策別事業実施状況（主催事業） 平成30年度

施 策 名		事 業 名	事業数	学習時間数	応募者総数	受講者数	延受講者数
家 庭 教 育 の 拡 充		家庭教育講座	43	452.00	1,109	2,905	3,805
		その他	26	57.00	876	889	889
		計	69	509.00	1,985	3,794	4,694
少 年 教 育 の 拡 充		少年教室・講座	74	323.50	1,696	1,826	2,876
		親子教室	5	16.00	143	121	121
		その他	283	625.15	5,747	5,569	5,722
		計	362	964.65	7,586	7,516	8,719
成人教育の充実	成 人 教 育	複数回の成人教室・講座	154	1,040.50	2,613	2,457	5,244
		その他	190	477.58	4,224	3,788	4,040
		計	344	1,518.08	6,837	6,245	9,284
	女 性 教 育	複数回の女性教室・講座	7	48.00	133	117	330
		その他	12	26.50	136	131	131
		計	19	74.50	269	248	461
高 齢 者 教 育 の 充 実		複数回の高齢者教室・講座	31	213.50	893	2,224	2,576
		その他	46	101.75	1,176	1,059	1,087
		計	77	315.25	2,069	3,283	3,663
団体・グループ活動の助成 (指導者養成・育成事業)		少年団体	5	52.00	275	277	382
		成人団体	14	24.00	637	643	643
		その他	0	0.00	0	0	0
		計	19	76.00	912	920	1,025
上記以外の教室・講座等			117	2,685.00	6,107	20,482	20,657
合 計			1,007	6,142.48	25,765	42,488	48,503

(3) 学習活動実施状況一覧 平成30年度

区名	公民館名 施設名	事業数	延学習 時間数	応募 者数	受講者数			受講者年代別							延受講 者数
					男性	女性	計	未就学	小学 低学年	小学 高学年	中学	中学 卒業 以上 未成年	65歳 未満 成人	65歳 以上	
中央	松ヶ丘	15	61.00	327	353	366	719	31	349	163	0	0	20	156	808
	生浜	14	70.00	355	107	226	333	0	92	66	0	0	46	129	462
	新宿	25	107.00	669	184	426	610	14	145	108	38	24	98	183	785
	宮崎	20	82.00	392	192	283	475	43	44	71	1	3	176	137	519
	葛城	18	64.50	395	162	218	380	13	36	23	146	0	51	111	517
	末広	36	92.00	724	297	500	797	4	188	206	203	2	105	89	901
	椿森	23	63.50	617	173	413	586	5	46	42	18	0	133	342	624
	川戸	12	26.50	250	92	156	248	1	21	11	0	1	56	158	248
	星久喜	25	209.50	737	294	553	847	17	63	104	2	1	165	495	1,238
	中央区事業	1	52.00	131	36	95	131	67	0	0	0	0	64	0	131
中央区計		189	828.00	4,597	1,890	3,236	5,126	195	984	794	408	31	914	1,800	6,233
花見川	幕張	23	581.50	507	1,401	3,239	4,640	55	268	246	142	85	1,572	2,272	4,819
	花園	34	106.00	909	523	995	1,518	17	165	112	1	5	425	793	1,715
	横橋	25	74.50	390	80	308	388	2	24	42	0	0	60	260	527
	検見川	17	65.50	278	62	232	294	23	53	31	0	0	79	108	434
	花見川	18	59.00	425	128	246	374	7	7	77	0	0	52	231	548
	さつが丘	19	49.75	734	182	540	722	63	185	24	0	0	98	352	752
	こてはし台	21	91.00	368	169	283	452	7	44	112	3	0	54	232	538
	長作	16	53.67	180	75	115	190	5	39	23	0	0	48	75	246
	朝日ヶ丘	25	74.00	572	116	416	532	49	49	49	0	0	67	318	599
	幕張本郷	34	603.00	702	1,318	2,740	4,058	344	414	232	178	114	1,112	1,664	4,263
花見川区事業		1	26.00	0	201	559	760	416	0	0	0	0	344	0	760
花見川区計		233	1,783.92	5,065	4,255	9,673	13,928	988	1,248	948	324	204	3,911	6,305	15,201
稲毛	小中台	28	194.50	2,353	926	2,553	3,479	121	238	194	59	66	592	2,209	3,742
	黒砂	29	84.50	1,290	569	674	1,243	57	155	160	0	56	360	455	1,277
	轟	23	91.00	629	213	360	573	11	103	39	0	28	138	254	720
	稲毛	20	74.75	398	128	238	366	11	101	73	13	1	52	115	558
	千草台	22	67.80	273	121	172	293	2	79	84	0	0	31	97	342
	草野	22	50.33	422	424	673	1,097	83	302	205	82	0	195	230	1,121
	山王	20	268.00	654	694	1,339	2,033	114	118	89	31	18	632	1,031	2,178
	都賀	20	70.00	574	148	445	593	30	42	28	0	0	116	377	660
	緑が丘	16	49.50	320	82	208	290	21	49	44	0	0	49	127	389
	稲毛区事業	1	72.00	238	90	338	428	173	3	0	0	0	249	3	428
稲毛区計		201	1,022.38	7,151	3,395	7,000	10,395	623	1,190	916	185	169	2,414	4,898	11,415
若葉	千城台	18	53.00	472	154	284	438	0	45	53	0	1	47	292	517
	更科	13	39.00	166	76	90	166	2	10	14	0	1	54	85	182
	白井	16	59.50	226	69	125	194	0	40	41	2	0	22	89	257
	加曽利	17	61.80	239	47	154	201	12	33	18	0	0	45	93	306
	大宮	17	62.00	392	145	262	407	15	26	51	0	0	24	291	875
	みつわ台	24	99.75	665	264	491	755	12	128	120	0	2	59	434	837
	若松	15	60.00	351	97	171	268	1	70	84	0	0	49	64	376
	桜木	16	45.50	468	104	267	371	41	64	30	0	0	49	187	445
	若葉区事業	1	42.00	0	63	172	235	127	0	0	0	0	108	0	235
若葉区計		137	522.55	2,979	1,019	2,016	3,035	210	416	411	2	4	457	1,535	4,030
緑	誉田	20	57.33	607	209	404	613	27	50	70	3	0	89	374	675
	椎名	25	80.00	315	101	234	335	10	56	39	0	0	100	130	414
	土気	21	73.00	503	413	594	1,007	36	84	127	97	0	306	357	1,144
	越智	25	72.00	599	147	452	599	2	33	14	1	0	93	456	691
	おゆみ野	20	1,033.50	350	789	1,873	2,662	274	680	697	151	19	501	340	2,692
	緑区事業	1	42.00	0	85	253	338	176	0	0	0	0	162	0	338
緑区計		112	1,357.83	2,374	1,744	3,810	5,554	525	903	947	252	19	1,251	1,657	5,954
美浜	稲浜	17	93.00	406	121	303	424	37	89	78	30	0	71	119	554
	幕張西	18	166.30	1,240	579	661	1,240	98	128	161	192	96	280	285	1,327
	磯辺	12	42.00	244	85	134	219	6	43	46	1	0	15	108	291
	幸町	13	47.00	303	86	129	215	19	37	8	0	0	28	123	315
	高浜	19	63.50	314	113	212	325	0	44	39	0	0	41	201	486
	打瀬	20	69.50	319	122	266	388	43	51	55	0	0	87	152	514
	美浜区事業	1	26.00	0	26	121	147	73	0	0	0	0	74	0	147
美浜区計		100	507.30	2,826	1,132	1,826	2,958	276	392	387	223	96	596	988	3,634
公民館計		972	6,021.98	24,992	13,435	27,561	40,996	2,817	5,133	4,403	1,394	523	9,543	17,183	46,467
南部青少年センター		33	116.50	741	467	1,001	1,468	41	281	135	167	129	642	73	2,007
合計		1,005	6,138.48	25,733	13,902	28,562	42,464	2,858	5,414	4,538	1,561	652	10,185	17,256	48,474

5 公民館図書室運営状況 平成30年度

館名	蔵書数 (冊)	雑誌 (誌)	新聞 (紙)	蔵書中 児童書 数 (冊)	新規 購入 図書 (冊)	貸出 者数 (人)	登録者数(人)			貸出冊数(冊)				予約件数		開館 日数 (日)
							一般	児童	合計	一般	児童	合計	一日 平均	件数	一日 平均	
生浜	15,871	8	1	6,652	242	10,999	1,863	270	2,133	19,857	10,796	30,653	89	2,751	8	346
幕張	20,912	9	1	7,943	519	31,595	4,440	849	5,289	46,329	29,707	76,036	220	7,046	20	346
検見川	25,386	8	1	9,933	325	16,580	2,051	382	2,433	25,221	19,568	44,789	129	3,427	10	346
さつきが丘	24,417	3	1	9,201	333	13,475	1,718	178	1,896	21,825	8,089	29,914	86	6,420	19	346
長作	21,373	8	1	8,896	213	7,205	945	101	1,046	10,708	4,130	14,838	43	2,892	8	346
朝日ヶ丘	19,876	6	1	7,006	335	21,374	1,794	366	2,160	38,254	16,183	54,437	157	4,728	14	346
千草台	24,710	5	1	8,338	338	11,350	1,060	315	1,375	21,388	7,150	28,538	82	4,293	12	346
草野	22,775	4	1	8,794	303	12,453	1,284	161	1,445	19,972	8,825	28,797	83	6,144	18	346
山王	23,328	7	1	8,645	208	11,065	1,493	226	1,719	19,753	12,400	32,153	93	4,834	14	346
都賀	22,648	5	1	8,303	334	10,782	1,233	217	1,450	16,712	16,210	32,922	95	2,639	8	346
緑が丘	16,735	5	1	5,651	260	16,123	1,597	390	1,987	24,026	13,343	37,369	108	6,701	19	346
更科	16,122	7	1	7,191	445	1,983	372	56	428	3,384	1,836	5,220	15	1,156	3	346
大宮	23,747	3	1	7,593	460	6,863	876	113	989	11,827	3,678	15,505	45	2,055	6	346
みつわ台	24,065	9	1	9,035	377	29,979	3,201	478	3,679	49,712	27,635	77,347	224	6,879	20	346
若松	22,122	6	1	8,875	567	11,754	1,242	273	1,515	17,533	16,392	33,925	98	2,951	9	346
桜木	23,487	9	1	8,289	403	10,945	1,398	1,161	2,559	17,400	15,101	32,501	94	2,418	7	346
誉田	32,700	7	1	12,487	246	13,050	2,388	495	2,883	21,729	17,917	39,646	115	3,907	11	346
越智	17,569	8	1	6,963	260	9,222	910	167	1,077	15,246	6,119	21,365	62	3,588	10	346
幕張西	20,902	5	1	7,264	315	29,767	3,154	694	3,848	43,210	43,228	86,438	250	6,499	19	346
磯辺	20,611	7	1	10,590	328	11,241	893	124	1,017	18,507	7,910	26,417	76	2,162	6	346
幸町	47,733	6	1	16,814	257	18,644	3,021	391	3,412	32,036	14,798	46,834	135	4,327	13	346
合計	487,089	135	21	184,463	7,068	306,449	36,933	7,407	44,340	494,629	301,015	795,644	2,299	87,817	254	

6 施設一覧

平成31年4月1日現在

※ R C－鉄筋 S－鉄骨

1 F－平屋 2 F－2階 B－地下

() は延床面積の内図書室の面積

(1) 生涯学習センター

開館時間：午前9時～午後9時

休 館 日：第4月曜日（祝日及び振替休日にあたる時は火曜日）及び年末年始

施設名	電話(043)	FAX(043)	〒	所 在 地	設置年月日	建物取得年月日	構造	敷地面積㎡	延床面積㎡
生涯学習センター	207-5811	207-5812	260-0045	中央区弁天 3-7-7	H13.4.1	H12.6.2	R C 3 F B 2 F 一部鉄骨	13,308.59	9,363.84
(中央図書館との複合施設)									

(2) 公民館

開館時間：午前9時～午後9時（公民館図書室は午前9時45分～午後5時）

休 館 日：年末年始、その他管理運営上必要と認めた日（公民館図書室は左記に加え毎月第3木曜日にも休室）

区	施設名	電話(043)	FAX(043)	〒	所 在 地	設置年月日	建物取得年月日	構造	敷地面積㎡	延床面積㎡
中央区	松ケ丘	261-5990	263-9280	260-0807	松ケ丘町257-2	S35.11.2	H4.11.20	R C 2 F	2,532.50	1,147.52
	生浜 図書室	263-0268 268-3500	263-0907	260-0813	生実町67-1	S42.8.1	H3.8.15	R C 2 F	2,017.90	809.75 (92.34)
	新宿	243-4343	243-3972	260-0021	新宿2-16-14	S44.4.1	H16.10.8	R C 3 F	818.53	1,201.00
	宮崎	263-5934	263-4904	260-0806	宮崎2-5-22	S46.6.1	H10.8.11	R C 3 F	1,393.38	1,173.33
	葛城	222-8554	222-1453	260-0853	葛城2-9-2	S46.6.1	S46.5.24	R C 2 F	917.12	415.56
	末広	264-1842	264-3746	260-0843	末広3-2-2	S48.5.1	S48.3.25	R C 2 F	826.00	410.15
	椿森	254-0085	254-1285	260-0042	椿森6-1-11	S49.5.1	S49.3.30	R C 2 F	743.00	403.58
	川戸	265-9256	265-4372	260-0802	川戸町403-1	S49.5.1	S49.3.30	R C 2 F	898.00	403.84
	星久喜	266-4392	266-4981	260-0808	星久喜町615-7	S52.5.1	S52.3.31	R C 2 F	1,000.00	405.01
花見川区	幕張 図書室	273-7522 275-7888	273-6185	262-0032	幕張町4-602	S29.7.6	H5.2.5	S 2 F	1,759.49	1,213.38 (100.04)
	花園	273-8842	271-0370	262-0025	花園3-12-8	S29.5.29	H5.5.26	R C 2 F B 1 F	1,143.49	914.79
	犢橋	259-2958	259-6431	262-0013	犢橋町162-1	S29.7.14	H29.9.1	S 2 F	1,246.77	677.29
	検見川 図書室	271-8220 273-7899	271-9319	262-0023	検見川町3-322-25	S35.11.2	S55.3.28	R C 2 F	910.91	576.48 (83.82)
	花見川	257-2756	286-0185	262-0041	柏井町1590-8	S50.5.1	S63.3.31	R C 2 F	1,300.00	604.27
	さつきが丘 図書室	250-7967 250-7968	286-6469	262-0014	さつきが丘1-32-4	S55.5.1	S55.3.26	R C 2 F	743.56	504.66 (86.84)
	こてはし台	250-7977	250-1992	262-0001	横戸町861-4	S55.5.1	S55.3.28	R C 平屋	1,626.00	503.00
	長作 図書室	258-1919 257-5115	286-6449	262-0044	長作町1722-1	S58.6.1	S58.3.16	R C 平屋	1,796.00	526.84 (87.84)
	朝日ヶ丘 図書室	272-4961 272-4962	271-6994	262-0019	朝日ヶ丘1-1-30	S62.6.1	S62.3.16	R C 2 F	2,354.77	540.33 (84.79)
	幕張本郷	271-6301	271-0881	262-0033	幕張本郷2-19-33	H6.10.25	H6.6.7	R C 2 F	1,769.29	735.08
稲毛区	小中台	251-6616	256-6179	263-0043	小仲台5-7-1	S38.4.1	H元.11.7	R C 2 F B 1 F	1,762.07	948.43
	黒砂	241-2811	247-1931	263-0042	黒砂2-4-18	S32.2.1	H15.7.7	R C 2 F	1,486.78	767.31
	轟	251-7998	285-6301	263-0021	轟町1-12-3	S36.9.30	H13.8.10	R C 2 F	1,334.82	773.64
	稲毛	243-7425	243-3962	263-0034	稲毛1-10-17	S40.7.1	S63.3.31	R C 2 F	1,618.54	556.34
	千草台 図書室	255-3032 255-3052	255-3682	263-0016	天台3-16-5	S54.5.1	S54.2.15	R C 平屋	1,455.09	505.13 (98.67)
	草野 図書室	287-3791 287-3790	287-3672	263-0051	園生町384-93	S56.5.1	S56.2.27	R C 平屋	1,790.59	505.79 (94.27)
	山王 図書室	421-1121 421-1123	423-0359	263-0004	六方町55-29	S59.6.1	S59.3.8	R C 平屋	2,074.67	518.38 (86.40)
	都賀 図書室	251-7670 251-7673	284-0627	263-0015	作草部2-8-53	S60.6.1	S60.3.30	R C 2 F	1,177.72	541.89 (89.97)
	緑が丘 図書室	259-2870 259-2871	286-6442	263-0054	宮野木町1807-3	S60.6.1	S60.3.30	R C 2 F	993.67	540.67 (83.19)

区	施設名	電話(043)	FAX(043)	〒	所在地	設置年月日	建物取得年月日	構造	敷地面積㎡	延床面積㎡
若葉区	千城台	237-1400	237-1401	264-0004	千城台西2-1-1	S47. 5. 1	S47. 6. 1	R C 2 F	1, 199. 99	1, 033. 88
	更科 図書室	239-0507 239-0508	239-0569	265-0073	更科町2254-1	S38. 4. 10	S54. 3. 31	R C 2 F	655. 56	501. 88 (99. 63)
	白井	228-0503	228-6168	265-0053	野呂町622-10	S48. 5. 1	H17. 9. 27	R C 平屋	4, 800. 00	749. 80
	加曽利	232-5182	232-6408	264-0017	加曽利町892-6	S51. 5. 1	S51. 3. 12	R C 2 F	1, 909. 56	405. 00
	大宮 図書室	265-2284 265-2889	265-6948	264-0016	大宮町3221-2	S53. 5. 1	S53. 3. 27	R C 平屋	1, 450. 83	503. 50 (95. 72)
	みつわ台 図書室	254-8458 254-8839	254-3135	264-0032	みつわ台3-12-17	S57. 5. 28	S57. 3. 15	R C 平屋	2, 297. 64	606. 50 (104. 62)
	若松 図書室	231-7991 231-7992	231-0798	264-0021	若松町2117-2	S58. 6. 1	S58. 3. 10	R C 平屋	1, 500. 02	507. 71 (88. 92)
	桜木 図書室	234-1171 234-3000	234-1172	264-0028	桜木3-17-29	H8. 4. 1	H7. 9. 27	R C 2 F	1, 631. 00	798. 35 (104. 63)
	誉田 図書室	291-1512 291-6682	292-7487	266-0005	誉田町1-789-49	S43. 8. 1	H7. 10. 2	R C 2 F	2, 791. 35	1, 710. 54 (287. 40)
	椎名	292-0210	292-4631	266-0022	富岡町290-1	S44. 4. 1	S50. 3. 31	R C 2 F	1, 264. 80	419. 89
緑区	土気	294-0049	294-4233	267-0061	土気町1631-7	S44. 7. 15	S57. 2. 26	R C 平屋	1, 205. 78	501. 88
	越智 図書室	294-6971 294-6972	294-1931	267-0055	越智町822-7	H元. 5. 23	H元. 3. 31	R C 平屋	2, 871. 67	625. 72 (90. 00)
	おゆみ野	293-1520	293-1521	266-0032	おゆみ野中央2-7-6	H18. 11. 18	H18. 8. 1	R C 2 F	2, 000. 01	1, 098. 35
	稲浜	247-8555	238-4176	261-0005	稲毛海岸3-4-1	S61. 6. 1	S61. 3. 7	R C 2 F	3, 734. 99	1, 184. 56
美浜区	幕張西 図書室	272-2733 272-2734	271-8944	261-0026	幕張西2-6-2	S56. 5. 1	S56. 2. 24	R C 平屋	2, 713. 44	578. 25 (94. 27)
	磯辺 図書室	278-0033 278-0034	278-9959	261-0012	磯辺1-48-1	S59. 6. 1	S59. 3. 23	R C 2 F	1, 000. 06	518. 10 (89. 75)
	幸町 図書室	247-0666 247-3777	238-4153	261-0001	幸町2-12-14	S62. 5. 1	S62. 3. 25	R C 2 F	889. 74	1, 062. 27 (304. 16)
	高浜	248-7500	248-6851	261-0003	高浜1-8-3	S63. 5. 24	S63. 3. 31	R C 2 F	2, 000. 35	535. 31
	打瀬	296-5100	296-5566	261-0013	打瀬2-13	H14. 4. 1	H14. 3. 31	R C 2 F	3, 989. 65	780. 67

(3) 青少年センター

開館時間：午前9時～午後9時

休 館 日：毎週月曜日（月曜祝日の場合は翌日も休館）・国民の祝日・年末年始

施設名	電話(043)	FAX(043)	〒	所在地	設置年月日	建物取得年月日	構造	敷地面積㎡	延床面積㎡
南部 青少年センター	264-8995	268-1032	260-0841	中央区白旗1-3-16	S48. 11. 5	S48. 7. 27	R C 3 F	2, 973. 37	2, 848. 17

(4) 科学館

開館時間：午前9時～午後7時 プラネタリウムは午後8時まで

休 館 日：年末年始、施設の保守点検に要する日

施設名	電話(043)	FAX(043)	〒	所在地	設置年月日	建物取得年月日	構造	敷地面積㎡	延床面積㎡
科 学 館	308-0511	308-0520	260-0013	中央区中央 4-5-1	H19. 10. 20	H19. 8. 31	R C 1 5 F B 1 F	7, 122. 28	13, 066. 28
(きぼーる内の施設)									

(5) 博物館

開館時間：午前9時～午後5時

休 館 日：毎週月曜日（月曜祝日の場合は翌平日も休館）・年末年始

施設名	電話(043)	FAX(043)	〒	所在地	設置年月日	建物取得年月日	構造	敷地面積㎡	延床面積㎡
加曽利貝塚 博物館	231-0129	231-4986	264-0028	若葉区桜木8-33-1	S41. 11. 24	S41. 7. 25	R C 2 F	3, 543. 00	714. 03
郷土博物館	222-8231	225-7106	260-0856	中央区亥鼻1-6-1	S42. 4. 9	S42. 4. 12	R C 5 F	8, 748. 59	2, 416. 29

(6) 埋蔵文化財調査センター

開館時間：午前9時～午後5時15分

休 館 日：土曜日と日曜日・国民の祝日・年末年始

施設名	電話(043)	FAX(043)	〒	所在地	設置年月日	建物取得年月日	構造	敷地面積㎡	延床面積㎡
埋蔵文化財 調査センター	266-5433	268-9004	260-0814	中央区南生実町1210	S60. 4. 23	S59. 10. 11	R C 2 F	5, 853. 00	1, 798. 77

7 文化財一覧

※年度のSは昭和、Hは平成。

(1) 文化財総括表

(H31. 3. 31現在)

種類 区分	有 形 文 化 財							無 形 文 化 財	民 俗 文化財		記念物			伝 統 的 建 造 物 群	計
	建 造 物	彫 刻	工 芸 品	絵 画	書 跡 典 籍 等	考 古 資 料	歴 史 資 料		有 形	無 形	史 跡	名 勝	天 然 記 念 物		
国（指定）			1	1							5(1)		2		9(1)
国（登録）	6														6
県	3	3	4	3	3	2		2		2	6		3		31
市（指定）	6	16	3	1	2	7	1			1	12	1			50
市（地域）	1				2		1			4	2				10
計	16	19	8	5	7	9	2	2		7	25	1	5		106

()は特別史跡の件数

(2) 国指定文化財 9件

種 別	名 称	所 在 地	所有・管理者	指定年度	公開／非公開
記念物	特別史跡	加曽利貝塚	若葉区桜木8丁目ほか	千葉市ほか	H29 公開
	史跡	月ノ木貝塚	中央区仁戸名町289-1ほか	千葉市ほか	S52 公開
		荒屋敷貝塚	若葉区貝塚町726-1ほか	千葉市ほか	S53 公開
		横橋貝塚	花見川区さつきが丘1-18	千葉市	S56 公開
		花輪貝塚	若葉区加曽利町	法 人	H18 非公開
	天然記念物	タンチョウ	若葉区源町280 (千葉市動物公園内)	千葉市	S62 公開
		オジロワシ	若葉区源町280 (千葉市動物公園内)	千葉市	S63 公開
有形文化財	工芸品	刀 無銘吉岡一文字		個 人	S30 非公開
	絵画	紙本墨画鳥鷺図 長谷川等伯筆 六曲屏風		個 人	S44 非公開

(3) 国登録文化財 6件

種 別	名 称	所 在 地	所有・管理者	指定年度	公開／非公開
有形文化財	建造物	千葉市民ギャラリー・いなげ (旧神谷伝兵衛稲毛別荘)	稲毛区稲毛1-8-35	千葉市	H9 公 開
		千葉トヨペット本社 (旧勸業銀行本店)	美浜区稲毛海岸4-5-1	千葉トヨペット 株式会社	H9 公 開
		千葉県水道局千葉高架水槽	中央区矢作町670	千葉県水道局	H19 非公開
		千葉県水道局千葉分場1号配水池	中央区矢作町670	千葉県水道局	H29 非公開
		大巖寺本堂	中央区大巖寺町180-1	大巖寺	H23 公 開
		大巖寺書院	中央区大巖寺町180-1	大巖寺	H23 公 開

(4) 県指定文化財 29件

種 別	名 称	所 在 地	所有・管理者	指定年度	公開／非公開
有形文化財	建造物	千葉教会教会堂	中央区市場町9-20	日本キリスト教 団千葉教会	S50 非公開
		旧四関家住宅	若葉区御殿町2, 538-11ほか	千葉市	S52 非公開
		旧鉄道聯隊材料廠煉瓦 建築	稲毛区轟町3-59-6	千葉経済学園	S63 公 開
	彫刻	木造十一面観音立像	花見川区花島町60	天福寺	S45 非公開
		木造伝七仏薬師坐像	緑区平山町271	東光院	S59 非公開
		木造薬師如来坐像	緑区富岡町209	長徳寺	S59 非公開
	工芸品	半円方格帯神獣鏡		個 人	S30 非公開
		梵鐘（宝徳元年在銘）	緑区富岡町209	長徳寺	S49 非公開
		鋳銅鰐口 (延文六年在銘)	若葉区中野町699-1	本城寺	S57 非公開
		金銅透彫六角釣灯籠	若葉区大宮町3, 869	栄福寺	S60 非公開

種 別	名 称	所 在 地	所有・管理者	指定年度	公開／非公開
有形文化財	絵画	紙本著色 千葉妙見大縁起絵巻	若葉区大宮町3, 869	栄福寺	H5 非公開
		藁屋根	中央区中央港1-10-1 (千葉県立美術館)	千葉県	H30 特定日公開
		漁婦	中央区中央港1-10-1 (千葉県立美術館)	千葉県	H30 特定日公開
	書跡	石井雙石篆刻資料	中央区中央港1-10-1 (千葉県立美術館)	千葉県	H28 特定日公開
	古文書	房総数学文庫	中央区青葉町955-2 (千葉県立中央博物館)	千葉県	S43 非公開
		覚性御房御返事	中央区長洲1-33-3	立正安国会	S57 非公開
	考古資料	千葉寺経塚出土資料	中央区青葉町955-2 (千葉県立中央博物館)	千葉県	H15 非公開
		浅間山古墳石室出土遺物	中央区青葉町955-2 (千葉県立中央博物館)	千葉県	H20 公開
無形文化財		陶芸 鉄絵銅彩		神谷紀雄 (保持者)	H19
		日本刀の鍛錬		松田周二 (保持者)	H26
民俗文化財	無形	浅間神社の神楽	稲毛区稲毛1-15	浅間神社神楽連	S37 特定日公開
		下総三山の七年祭り	千葉市・船橋市・八千代市・習志野市	七年まつり保存会	H15 特定日公開
記念物	史跡	戸塚派揚心流流祖戸塚彦介英俊・二代戸塚英美墓	中央区市場町10-11	胤重寺	S18 公開
		青木昆陽甘藷試作地	花見川区幕張町4-594-2	千葉市	S29 公開
		長谷部貝塚	緑区平山町1, 204ほか	袖ヶ浦カンツリー倶楽部	S35 非公開
		大覚寺山古墳	中央区生実町1, 861-1ほか	千葉市	S46 公開
		荻生道遺跡	緑区小食土町746ほか (昭和の森公園内)	個人	S53 公開
		東寺山貝塚	若葉区みつわ台1-18	千葉市	S54 公開
	天然記念物	千葉寺ノ公孫樹	中央区千葉寺町161	千葉寺	S10 公開
		検見川の大賀蓮	花見川区畑町1, 051	東京大学緑地植物実験所	S28 特定日公開
		袖ヶ浦市吉野田の清川層産出の脊椎動物化石	中央区青葉町955-2 (千葉県立中央博物館)	千葉県	H19 公開

(5) 市指定文化財 50件

種 別	名 称	所 在 地	所有・管理者	指定年度	公開／非公開
有形文化財	建造物	五輪塔	稲毛区轟町1-7-20	来迎寺	S40 公開
		五日堂の五輪塔	緑区誉田町1-139	本満寺	S42 公開
		伝千葉宗胤五輪塔	中央区弁天4-7-23	宗胤寺	S42 公開
		ジャジャシキの石造五輪塔	緑区越智町171	個人	S62 公開
		旧生浜町役場庁舎	中央区浜野町1, 290-3	千葉市	H6 公開
		旧川崎銀行千葉支店本館	中央区中央3-10-8	千葉市	H7 公開
	彫刻	大日如来坐像	花見川区幕張町2-1, 003	宝幢寺	S35 非公開
		阿弥陀如来立像	花見川区幕張町2-1, 003	宝幢寺	S35 非公開
		薬師如来像	若葉区高品町478	等覚寺	S36 非公開
		月光菩薩像	若葉区高品町478	等覚寺	S36 非公開
		小壁嵌板彫刻	中央区登戸3-3-8	登渡神社	S42 公開
		善光寺式観世音立像	緑区平山町278	東光院	S42 非公開
		長沼の駒形大仏	稲毛区長沼町 (長沼駒形観音堂境内)	長沼町内会	S49 公開
		木造妙見菩薩立像	若葉区大宮町3, 869	栄福寺	S62 非公開
		木造天部形立像 2 軀	緑区平山町278	東光院	H11 非公開
		木造阿弥陀如来坐像	中央区川戸町694	福寿院	H11 非公開
		木造勢至菩薩立像	緑区おゆみ野有吉31-4	泉蔵寺	H11 非公開
		木造釈迦如来坐像	中央区仁戸名町194	仁守寺	H11 非公開
		木造阿弥陀如来立像	稲毛区轟町1-7-20	来迎寺	H12 非公開
		木造不動明王頭部	中央区中央4-5-6	光明寺	H12 非公開
		銅造千手観音菩薩坐像	中央区市場町10-11	胤重寺	H12 非公開
		木造阿弥陀如来立像	中央区生実町1, 783	大覚寺	H12 非公開

種 別	名 称	所 在 地	所有・管理者	指定年度	公開／非公開
有形文化財	工芸品	梵鐘	中央区亥鼻1-6-1 (千葉市立郷土博物館内)	千葉市	S40 公 開
		銅板押出阿弥陀三尊像	緑区平山町278	東光院	S42 非公開
		千眼神社の鰐口	中央区亥鼻1-6-1 (千葉市立郷土博物館内)	天満宮	S49 公 開
	絵画	両界曼荼羅 (胎藏界・金剛界)	中央区亥鼻1-6-1 (千葉市立郷土博物館内)	金光院	S38 非公開
	古文書	不受不施派関係古文書	中央区浜野町1, 252	本行寺	S42 非公開
		原文書	中央区亥鼻1-6-1 (千葉市立郷土博物館内)	千葉市	H28 非公開
	考古資料	七廻塚古墳出土品	中央区南生実町1, 210 (千葉市埋蔵文化財調査センター内)	千葉市	S34 公 開
		武石の板碑	花見川区武石町1-1, 413	真蔵院	S34 公 開
		古瀬戸灰釉四耳壺	中央区亥鼻1-6-1 (千葉市立郷土博物館内)	千葉市	H13 公 開
		常滑長頸壺	中央区亥鼻1-6-1 (千葉市立郷土博物館内)	千葉市	H13 公 開
		内野第1遺跡出土 人面付土版	中央区南生実町1, 210 (千葉市埋蔵文化財調査センター内)	千葉市	H23 公 開
		五十石遺跡出土 把手付中空円面硯 附 盤1点	中央区南生実町1, 210 (千葉市埋蔵文化財調査センター内)	千葉市	H24 公 開
		中鹿子第2遺跡出土土 偶	中央区南生実町1, 210 (千葉市埋蔵文化財調査センター内)	千葉市	H25 公 開
	歴史資料	民間航空資料	美浜区高浜7-2-1 (稲毛民間航空記念館内)	千葉市・登渡神社	S58 公 開
民俗文化財	無形	神楽・神楽書	中央区南生実町885	八劔神社神楽連	S37 特定日公開
記念物	史跡	猪鼻城跡 (含七天王塚)	中央区亥鼻ほか	千葉市・千葉大学	S34 公 開
		千葉神社	中央区院内1-16-1	千葉神社	S34 公 開
		千葉寺境内	中央区千葉寺町161	千葉寺	S34 公 開
		千葉氏累代の墓碑	稲毛区轟町2-1-27	大日寺	S34 公 開
		荒久古墳	中央区青葉町 (青葉の森公園内)	千葉県	S35 公 開
		公立千葉病院跡	中央区中央4丁目	千葉大学医学部	S36 公 開
		共立病院跡	中央区院内2丁目 (院内公園内)	千葉大学医学部	S36 公 開
		恕閑塚	緑区菅田町2-11-3	個 人	S42 公 開
		森川家累代の墓碑	中央区生実町1, 156	重俊院	S42 公 開
		滑橋貝塚	若葉区小倉町1, 014ほか	個 人	S56 公 開
		千葉山	稲毛区園生町444- 1 ほか	金蔵院	S56 公 開
		千葉御茶屋御殿跡	若葉区御殿町2, 549	千葉市	H16 公 開
	名勝	稲毛の松林	稲毛区稲毛1-10-16ほか	千葉市・浅間神社ほか	S35 公 開

(6) 市地域文化財 10件

種 別	名 称	所 在 地	所有・管理者	指定年度	公開／非公開
有形文化財	建造物	千葉市ゆかりの家・いなげ (旧武見家住宅)	稲毛区稲毛1-16-12	千葉市	H27 公 開
	古文書	平川町内会文書	中央区亥鼻1-6-1	千葉市緑区平川町内会	H20 公 開
		稲荷町有文書	中央区稲荷町2-8-30	稲荷神社	H22 非公開
	歴史資料	黒砂分教場の記念碑	稲毛区黒砂4丁目	黒砂第一自治会	H27 公 開
民俗文化財	無 形	登戸の神楽囃子	中央区登戸3-3-8	登渡神社登戸囃子連	H20 特定日公開
		寒川神社の御浜下り	中央区寒川町1-123	寒川神社氏子青年会	H21 公 開
		三代王神社の神楽	花見川区武石町1-4	三代王神社神楽連	H22 特定日公開
		検見川神社の神楽・祭囃子	花見川区検見川町1-1	検見川神社神楽囃子連	H25 特定日公開
記念物	史跡	遠近三市の追悼碑	花見川区検見川町1-5	宝蔵院	H21 公 開
		「開有富」の開墾碑	花見川区作新台5-14	春日神社	H21 公 開

(7) 千葉市管理史跡・遺跡

(公)：公簿面積 (実)：実測面積 (登)：登記年月日

名 称		所 在 地	面 積 (㎡)	取得年月日	所 管 課	備 考
青木昆陽甘藷試作地		花見川区幕張町4丁目594-2	(公)213.00	S15. 7. 12	文化財課	寄付 管理課より移管(S56. 3. 12) 県史跡(S50. 11. 14 178㎡)
猪鼻城跡	中央区亥鼻1丁目24外10筆		(公)8,661.29	(登)S39. 1. 6 S41. 6. 20 S62. 9. 21	文化財課	商工観光課より移管 (S52. 3. 31)
	中央区亥鼻1丁目 外		1ha	—	公園管理課	購入 亥鼻公園
加曽利貝塚		若葉区桜木2丁目81番1外64筆および里道(加曽利貝塚縄文遺跡公園)	(公)139,422.34	S30. 12. 5 ～S31. 2. 5 S38. 7. 25 ～S48. 3. 23 S53. 3. 29 ～S53. 9. 22 S58. 12. 19 S63. 2. 9 ～H 2. 9. 14	文化財課	国史跡指定(S46. 3. 22) 追加指定(S52. 9. 28) 追加指定(S61. 8. 16) 追加指定(H29. 2. 9) 特別史跡指定(H29. 10. 13)
大覚寺山古墳		中央区生実町1,861-1 中央区生実町1,859-2、3	(実)4,347.13 (実)30.00	25870 S45. 12. 2	文化財課	購入 県史跡(S46. 3. 26) 購入、寄付
犢橋貝塚		花見川区さつきが丘1丁目18 犢橋貝塚公園	(公)35,004.00	S47. 1. 22	公園管理課	土地区画整理(日本住宅公団)換地 国史跡(S56. 1. 29) 28,858.14㎡
鳥込貝塚		花見川区西小中台137-1外2筆	(公)3,968.89 (実)3,968.89	S48. 12. 22	文化財課	日本住宅公団より寄付
東寺山貝塚		若葉区みつわ台1丁目18(みつわ台第1公園)	(公)20,390.00	S49. 10. 16	公園管理課	土地区画整理(日本住宅公団)換地 県史跡(S55. 2. 22) 9,635㎡
七天王塚	1号墳	中央区亥鼻3丁目271-1	(公)136.00 (実)136.66	S50. 4. 15	文化財課	管財課より移管 (S50. 5. 9)
	2号墳	中央区亥鼻3丁目282 中央区亥鼻3丁目279-2	(実)96.24 (公)58.83	(登)S50. 2. 25 S59. 3. 16	文化財課 文化財課	管財課より移管(S50. 5. 9) 購入
鉄砲塚		花見川区幕張本郷7丁目25-11、25-12、25-5	(実)148.64 (実)144.03 (実)20.88	S52. 4. 4 S60. 4. 6 S52. 4. 6	文化財課	区画整理事業課より移管(H13. 5)
月ノ木貝塚		中央区仁戸名町301-5 外30筆 中央区仁戸名町324-77 中央区仁戸名町289-1 中央区仁戸名町307 中央区仁戸名町334-8	(公)16,017.19 (実)308.92 (実)652.27 (実)300.00 (実)314.37	S53. 3. 29 ～S59. 3. 16 (登)S59. 8. 21 H14. 10. 1 H14. 10. 1 H19. 3. 7	文化財課	国史跡(S53. 3. 16) 16,760㎡ 法人より寄付 購入 購入、追加指定(H14. 3. 16) 購入、追加指定(H18. 7. 28)
荻生道遺跡		緑区小食土町747 外	2,500.00	(借地)	公園管理課	県史跡(S54. 3. 2)
荒屋敷貝塚	若葉区貝塚町755-2外25筆		(公)8,132.23 (実)9,173.12	S54. 3. 29 ～S57. 3. 5	文化財課	国史跡(S54. 3. 13) 追加指定(S57. 9. 2)
	若葉区貝塚町726-1外26筆		(公)1,173.12	—	国土交通省 高速道路機構	管理委託(S55. 12. 16)
姥塚古墳		中央区生実町1,037	(公)515.00	S57. 8. 23	文化財課	個人より寄付
大塚		若葉区みつわ台2丁目46-3	(公)1,433.51	S57. 9. 22	文化財課	住宅・都市整備公団より寄付
御茶屋御殿跡		若葉区御殿町2,549	(実)26,460.00 (公)25,652.00	S58. 3. 26 H 4. 3. 31 H 7. 3. 30	文化財課	購 入

8 生涯学習推進の動向

(1) 国の動向

年	月 日	動 向
平成2年	1. 30	中央教育審議会「生涯学習の基盤整備について」答申
	7. 1	「生涯学習の振興のための施策の推進体制等の整備に関する法律」施行 「生涯学習の振興のための施策の推進体制等の整備に関する法律施行令」施行 「生涯学習の振興のための施策の推進体制等の整備に関する法律等の整理に関する省令」施行
	8～10	文部事務次官通達 「生涯学習の振興のための施策の推進体制等の整備に関する法律等について（通知）」
平成3年	2. 1	文部大臣から生涯学習審議会へ「今後の社会の動向に対応した生涯学習の振興方策について」諮問
	2. 7	文部省「生涯学習の振興に資するための都道府県の事業の推進体制の整備に関する基準」告示
	4. 19	中央教育審議会「新しい時代に対応する教育の諸制度の改革について」答申
平成4年	5. 13	生涯学習審議会「今後の社会の動向に対応した生涯学習の振興方策について」中間まとめ
	7. 29	生涯学習審議会「今後の社会の動向に対応した生涯学習の振興方策について」答申
平成6年	5. 16	千葉地域リカレント教育推進協議会（実行委員会、運営部会、学習部会）
平成7年	5. 15	第3期生涯学習審議会発足 ①地域における諸施設の生涯学習機能の充実方策 ②学習成果の活用方策について諮問
平成8年	2. 14	生涯学習懇談会（千葉大学）
	4. 24	生涯学習懇談会が文部大臣へ「地域における生涯学習機会の充実方策について」答申 生涯学習審議会社会教育分科審議会 「社会教育主事、学芸員及び司書の養成、研修等の改善方策について」報告
	7. 19	第15期中央教育審議会から文部大臣へ 『21世紀を展望した我が国の教育の在り方について—子供に「生きる力」と「ゆとり」を—』第1次答申
	8	総務庁行政監察局による平成7年度定期調査報告「生涯学習の振興に関する調査結果報告書」
平成9年	1. 24	教育改革プログラム
	3. 31	生涯学習審議会が文部大臣へ「生涯学習の成果をいかすための方策について（審議の概要）」報告
	6. 26	中央教育審議会「21世紀を展望した我が国の教育の在り方について」第2次答申
	7. 28	教育職員養成審議会「新たな時代に向けた教員養成の改善方策について」第1次答申
	8. 5	教育改革プログラム（改訂）
	8. 9	大学審議会「大学院入学選抜の改善について」答申
	8. 12	「子どもと話そう全国キャンペーン」実施
	12. 18	大学審議会「通信制の大学院について」「遠隔授業」の大学設置基準における取扱い等について」「高等教育の一層の改善について」答申
平成10年	3. 23	生涯学習審議会「社会の変化に対応した今後の社会教育行政の在り方について（中間まとめ）」報告
	3. 26	教育行政機関と民間教育事業者との連携方策に関する調査研究協力者会議 「教育行政機関と民間教育事業者との連携の促進について」報告
	3. 27	中央教育審議会「今後の地方教育行政の在り方について」中間報告
	3. 31	中央教育審議会「新しい時代を拓く心を育てるために一次世代を育てる心を失う危機—」中間報告
	3	家庭教育の相談体制の在り方に関する調査研究会「家庭教育の相談体制の在り方に関する調査研究会報告」
	4. 28	文部省「教育改革プログラム」（改訂）
	6. 12	社会教育法改正（法律第101号）
	6. 23	生涯学習審議会社会教育分科審議会教育メディア部会報告 「マルチメディアの活用による学習資源の有効活用と学習形態の多様化について」
	6. 3	中央教育審議会答申「幼児期からの心の教育の在り方（新しい時代を拓く心を育てるために一次世代を育てる心を失う危機—）」
	9. 17	生涯学習審議会答申「社会の変化に対応した今後の社会教育行政の在り方について」
	9. 27	中央教育審議会「今後の地方教育行政の在り方について」答申
	10. 27	生涯学習審議会社会教育分科審議会計画部会図書館専門委員会報告「図書館の情報化の必要性和その推進方策について—地域の情報化推進拠点として—」
	11. 26	文部省「専門高校等の教育機能及び施設の開放について」通知

年	月 日	動 向
平成11年	12. 7	文部省「公民館の設置及び運営に関する基準」及び「公立博物館の設置及び運営に関する基準」の一部改正について通知
	4. 1	社会教育法（平成10年6月12日法律第101号改正）施行
	4. 28	生涯学習審議会「学習の成果を幅広く生かす—生涯学習の成果を生かすための方策について—」中間まとめ
	4. 28	生涯学習審議会「生活体験・自然体験が日本の子どもの心をはぐくむ」中間まとめ
	6. 9	生涯学習審議会「学習の成果を幅広く生かす—生涯学習の成果を生かすための方策について—」答申
	6. 9	生涯学習審議会「生活体験・自然体験が日本の子どもの心をはぐくむ」答申
	9. 22	保健体育審議会「スポーツ振興基本計画の在り方について」諮問
平成12年	11. 18	大学審議会「グローバル化時代に求められる高等教育の在り方について」答申
	4	中央教育審議会「少子化と教育について」報告
	5. 29	中央教育審議会「新しい時代における教養教育の在り方について」諮問
	8	保健体育審議会「スポーツ振興計画の在り方について—豊かなスポーツ環境を目指して—」答申
	11. 22	大学審議会「グローバル化時代に求められる高等教育の在り方について」 「大学入試の改善について」「大学設置基準等の改正について」答申
平成13年	11. 28	生涯学習審議会「家庭の教育力の充実等のための社会教育行政の体制整備について」報告 学術審議会「人文・社会科学研究及び統合的研究の推進方策について」（審議のまとめ）
	12	中央教育審議会「新しい時代における教養教育の在り方について」（審議のまとめ）
	1. 6	中央教育審議会を新たに設置 生涯学習審議会、理科教育及び産業教育審議会、教育課程審議会、教育職員養成審議会、大学審議会、保健体育審議会の機能を整理・統合
	4. 1	子育て学習の全国展開（子育て学習講座）スタート
	2. 21	中央教育審議会「新しい時代における教養教育の在り方について」答申
平成14年	3. 8	中央教育審議会「今後の家庭教育支援の充実についての懇談会」報告
	4. 18	中央教育審議会「青少年の奉仕活動・体験活動の推進方策等について」（中間報告）
	7. 29	中央教育審議会「青少年の奉仕活動・体験活動の推進方策等について」答申
	8. 2	「子どもの読書活動の推進に関する基本的な計画」策定（閣議決定）
	11. 14	中央教育審議会「新しい時代にふさわしい教育基本法と教育振興基本計画の在り方について」（中間報告）
平成15年	3. 20	中央教育審議会「新しい時代にふさわしい教育基本法と教育振興基本計画の在り方について」答申
平成16年	6. 6	公民館の設置及び運営に関する基準
	3. 4	中央教育審議会「地方分権時代における教育委員会の在り方について」諮問
	3. 29	中央教育審議会「今後の生涯学習の振興方策について」（審議経過の報告）
	10. 29	中央教育審議会「子どもを取り巻く環境の変化を踏まえた今後の幼児教育の在り方について」（中間報告）
平成17年	1. 28	中央教育審議会「子どもを取り巻く環境の変化を踏まえた今後の幼児教育の在り方について」答申
平成18年	2. 1	中央教育審議会「地方分権時代における教育委員会の在り方について」（部会まとめ）
	6. 13	中央教育審議会「新しい時代を切り拓く生涯学習の振興方策について」諮問 「青少年の意欲を高め、心と体の相伴った成長を促す方策について」諮問
	12. 15	教育基本法改正
平成19年	1. 30	中央教育審議会「新しい時代を切り拓く生涯学習の振興方策について」（中間報告） 「次代を担う自立した青少年の育成に向けて」答申
平成20年	2. 19	中央教育審議会「新しい時代を切り拓く生涯学習の振興方策について～知の循環型社会の構築を目指して～」答申
平成23年	3. 11	「子どもの読書活動の推進に関する基本的な計画」（第2次）策定（閣議決定）
	4. 18	中央教育審議会「新しい時代に求められる青少年教育の在り方について」諮問 中央教育審議会「教育振興基本計画について—『教育立国』の実現に向けて—」答申
	6. 11	社会教育法・図書館法・博物館法改正
	7. 1	「教育振興基本計画」策定（閣議決定）
	12. 24	中央教育審議会「今後の学校におけるキャリア教育・職業教育の在り方について」諮問
	1. 31	中央教育審議会「今後の学校におけるキャリア教育・職業教育の在り方について」答申
	6. 6	中央教育審議会「第2期教育振興基本計画の策定について」諮問
平成24年	9. 22	中央教育審議会「スポーツ基本計画の策定について」「学校安全の推進に関する計画の策定について」諮問

年	月 日	動 向
平成25年	3. 21	中央教育審議会「スポーツ基本計画の策定について」「学校安全の推進に関する計画の策定について」答申
	1. 21	中央教育審議会「今後の青少年の体験活動の推進について」答申
	4. 25	中央教育審議会「第2期教育振興基本計画について」答申
平成26年		「今後の地方教育行政の在り方について」諮問
	5. 17	「子どもの読書活動の推進に関する基本的な計画」（第3次）策定（閣議決定）
	6. 14	「第2期教育振興基本計画」策定（閣議決定）
	12. 13	中央教育審議会「今後の地方教育行政の在り方について」答申
	6. 20	地方教育行政の組織及び運営に関する法律改正
平成27年	7. 29	中央教育審議会「子供の発達や学習者の意欲・能力等に応じた柔軟かつ効果的な教育システムの構築について」諮問
	12. 22	中央教育審議会「子供の発達や学習者の意欲・能力等に応じた柔軟かつ効果的な教育システムの構築について」答申
	4. 14	中央教育審議会「個人の能力と可能性を開花させ、全員参加による課題解決社会を実現するための教育の多様化と質保証の在り方について」諮問
		中央教育審議会「新しい時代の教育や地方創生の実現に向けた学校と地域の連携・協働の在り方と今後の推進方策について」諮問
	10. 28	中央教育審議会「教職員定数に係る緊急提言」、「高等教育予算の充実・確保に係る緊急提言」
平成28年	12. 21	中央教育審議会「新しい時代の教育や地方創生の実現に向けた学校と地域の連携・協働の在り方と今後の推進方策について」答申
	4. 18	中央教育審議会「第3期教育振興基本計画の策定について」諮問
	5. 30	中央教育審議会「個人の能力と可能性を開花させ、全員参加による課題解決社会を実現するための教育の多様化と質保証の在り方について」諮問
平成30年	3. 2	中央教育審議会「人口減少時代の新しい地域づくりに向けた社会教育の振興方策について」諮問
	3. 8	中央教育審議会「第3期教育振興基本計画について」答申
	12. 21	中央教育審議会「人口減少時代の新しい地域づくりに向けた社会教育の振興方策について」答申

(2) 県の動向

年	月 日	動 向
昭和53年	8. 22	社会教育委員会「生涯教育における社会教育事業の在り方について」建議
昭和55年	8. 22	社会教育委員会「発達段階に対応した家庭教育の在り方とその振興方策について」建議
昭和57年	9. 4	社会教育委員会「社会参加を促進する社会教育の在り方について」答申
昭和59年	5. 21	社会教育委員会「千葉県立青少年教育施設における使用料について」答申
	9. 5	社会教育委員会「社会教育における高齢者教育の在り方について」答申
昭和61年	9. 30	社会教育委員会「在学青少年に対する社会教育の在り方について」答申
昭和63年	9. 9	社会教育委員会「地域の教育力を高めるための社会教育施策について」建議
平成元年	11. 23～27	第1回生涯学習フェスティバルを幕張メッセで開催
平成2年	4. 1	県教育委員会組織改革「生涯学習部」誕生、部内に「振興課」を新設
	9. 19	社会教育委員会「生涯学習社会における県立図書館の整備について」答申
	11. 11～25	第1回千葉県生涯学習フェスティバル（幕張メッセ）※以降、平成20年まで毎年開催
平成3年	7. 22	「千葉県生涯学習審議会条例」施行
	8. 23	「千葉県生涯学習推進本部設置要綱」施行
	9. 2	第1回「千葉県生涯学習推進本部」
	9. 25	第1回千葉県生涯学習審議会 知事及び教育委員会から千葉県生涯学習審議会へ 「本県における生涯学習振興の基本政策の在り方について」諮問
平成4年	10. 23	千葉県生涯学習審議会「本県における生涯学習振興の基本的方策の在り方について」答申
	11. 2	社会教育委員会「生涯学習時代における社会教育の振興方策について」建議
	12	「千葉県生涯学習推進基本構想—生涯学習県千葉をめざして—」策定
平成5年	2	「千葉県生涯学習推進計画」策定
平成6年	5. 16	千葉地域リカレント教育推進協議会（実行委員会、運営部会、学習部会）
	11. 21	社会教育委員会「これからの県立青少年教育施設の在り方について」建議
平成8年	2. 14	生涯学習懇談会（千葉大学）
	4. 1	「千葉県生涯学習推進計画」（第2次）策定
	11. 15	さわやかちば県民プラザ（生涯学習センター・女性センター・芸術文化センター）開館
	11. 18	社会教育委員会「高齢化社会に対応した社会教育の在り方について ～共に生き 共に輝く 知縁づくり～」答申
平成10年	4. 1	千葉県教育庁組織改革 生涯学習部振興課から社会教育課へ統合
平成11年	3. 15	社会教育委員会「地域社会への参加活動を支援する社会教育の在り方について ～自助・互助・公助によるまちづくり～」答申
平成13年	3	「千葉県生涯学習推進計画」（第3次）策定
平成15年	4. 1	千葉県教育庁組織改革 社会教育課から生涯学習課へ
平成18年	1. 23	社会教育委員会「青少年の奉仕活動・体験活動の推進方策について」審議の取りまとめ
平成19年	6. 8	社会教育委員会「千葉県の家庭教育支援の在り方」14の提言
平成22年	3. 24	「みんなで取り組む『教育立県ちば』プラン（千葉県教育振興基本計画）」 ～「ふれる」、「かかわる」、そして「つながる」～
平成23年	6. 2	社会教育委員会「千葉県立図書館の今後の在り方」審議の取りまとめ
平成25年	11. 5	県立青少年教育施設の今後の在り方について～たくましく育て ちばの子ども～答申
平成26年	1. 29	生涯学習審議会及び社会教育委員会「千葉県子供の読書活動推進計画（第三次）の策定について」部会設置
平成27年	2. 10	「新みんなで取り組む『教育立県ちば』プラン」（第2期計画）策定
平成28年	10. 29	「千葉県の教育の振興に関する大綱」の策定
平成30年	3. 23	生涯学習審議会及び社会教育委員会「県立博物館・美術館の今後の在り方について」諮問

(3) 市の動向

年	月 日	動 向
昭和51年	2. 13	教育委員会から社会教育委員会へ 「社会教育におけるボランティア活動の推進について」諮問
昭和52年	10. 26	社会教育委員会から教育委員会へ 「社会教育におけるボランティア活動の推進について」答申
昭和55年	10. 7	社会教育委員会「社会教育施設の整備・充実について」建議
昭和56年	8. 25	教育委員会から社会教育委員会へ 「千葉市公民館運営における社会教育法第23条の解釈・適用について」諮問
昭和58年	3. 28	社会教育委員会から教育委員会へ 「千葉市公民館運営における社会教育法第23条の解釈・適用について」答申
昭和62年	10. 9	第1回生涯学習検討会設立準備会（教育委員会内）
	10. 30	第2回生涯学習検討会設立準備会
	11	生涯学習事業調査
昭和63年	5. 2	第3回生涯学習検討会設立準備会
	10. 31	第4回生涯学習検討会設立準備会
平成元年	5. 12	第5回生涯学習検討会設立準備会
	7. 1	生涯学習検討会設置
	11. 23～27	第1回生涯学習フェスティバル（幕張メッセ）※以降、毎年開催
	12. 25	第1回生涯学習検討会
平成2年	4. 1	社会教育課内に生涯学習担当1名
	8～10	「千葉市生涯学習関連事業調査」実施
平成3年	4. 23	「千葉市生涯学習振興基礎調査」委託
平成4年	4. 1	教育委員会社会教育部社会教育課内に「生涯学習企画係」新設
	6. 1	「千葉市生涯学習推進会議」発足
	6. 15	「千葉市生涯学習推進協議会」発足
	8. 10	第2回千葉市生涯学習推進協議会小委員会
	12. 21	千葉市生涯学習推進協議会から市長へ 「千葉市生涯学習推進基本構想—新しい生涯学習都市ちばをめざして—」提言集を提出
平成5年	3	「千葉市生涯学習推進基本構想—新しい生涯学習都市ちばをめざして—」策定
	4. 1	教育委員会組織改正 「社会教育部」から「生涯学習部」へ名称変更、社会教育課内に「生涯学習振興室」を新設
	4. 30	「千葉市生涯学習推進本部設置要綱」施行
	5. 17	第1回千葉市生涯学習推進本部会議
	5. 18	第1回千葉市（仮称）中央図書館・生涯学習推進センター建設推進会議
	6. 7	第1回千葉市（仮称）中央図書館・生涯学習推進センター基本計画検討委員会
	7. 9	「千葉市生涯学習審議会設置条例」（公布）施行
	8. 21	第1回千葉市生涯学習審議会
	11. 6	第1回千葉市「学びを楽しむ日」（市文化センター他）
	11. 21	千葉市（仮称）中央図書館・生涯学習推進センター基本計画検討委員会から市長へ 「千葉市中央図書館・生涯学習推進センター複合施設整備の基本的な考え方」提言書を提出
平成6年	1. 12	千葉市図書館情報ネットワーク協議会設立総会
	3	市長から千葉市生涯学習審議会へ「千葉市生涯学習推進計画」諮問
	3. 24	旧国鉄千葉鉄道学園跡地（千葉市（仮称）中央図書館・生涯学習推進センター用地）取得
	4. 1	教育委員会組織改正 「社会教育課生涯学習振興室」から「生涯学習振興課」を新設
	4. 15	生涯学習啓発マンガ「風のまなぶくん」市内小学校配布
	5. 16	千葉地域リカレント教育推進協議会（実行委員会、運営部会、学習部会）
	7. 2	千葉市・大学関係機関連絡懇話会
	11. 12	第2回千葉市「学びを楽しむ日」（市文化センター、中央公園）
平成7年	3. 10	千葉市生涯学習審議会から市長へ 「千葉市生涯学習推進計画—学びを楽しくCHIBAプラン—」答申
	3	「千葉市生涯学習推進計画—学びを楽しくCHIBAプラン—」策定
	3	社会教育委員会「新しい社会教育の推進方策—公民館・図書館の充実について—」建議
	6. 15	（仮称）中央図書館・生涯学習推進センター等複合施設新築基本設計業務委託契約を（株）アイ・エヌ・エー新建築研究所と締結 『生涯学習ガイドブック』作成、配布
	6	「学びを楽しむ日」幕張新都心ミュージアム見て歩き

年	月 日	動 向
平成 8 年	11. 11	第 3 回千葉市「学びを楽しむ日」メインイベント実施
	11. 26	生涯学習懇談会（千葉大学）
	2. 14	『生涯学習 Q & A』作成、配布
	3	社会教育委員会「社会教育におけるボランティア活動の充実―地域の特性に応じたボランティア活動の支援・推進―」提言
		教育委員会組織改正 社会教育課内に「中央図書館開設準備室」を新設
	4. 1	生涯学習ガイドブック（学習機会編Ⅰ）発行 桜木公民館 オープン
	6	「情報科学の先端施設の驚き見て歩き体験」実施（船の科学館・ガスの科学館）
平成 9 年	10. 14	大学公開講座情報交流会
	11. 2	第 4 回千葉市「学びを楽しむ日」（市民センター・中央公園）
	11. 23～24	房総学研究会・地域に関する調査実施（小・中・高）（千葉大学明石研究室との共同調査）
	12. 6	千葉市生涯学習審議会から教育委員会へ『「ふれあい学習」推進のあり方について』提言
	3. 21	指定都市社会教育主管課長会議及び社会教育委員連絡協議会開催
	5. 21～23	「学びを楽しむ日」事業募集
	7. 15	「いいね ちば！わくわくろーどコンテスト」募集開始
平成10年		第 5 回千葉市「学びを楽しむ日」（市文化センター他）
	11. 22～23	（仮称）中央図書館・生涯学習推進センター建築工事着手
	12	第 6 回千葉市「学びを楽しむ日」（市文化センター）
平成11年	11. 21～22	大学公開講座情報交流会
平成11年	2. 16	千葉市生涯学習審議会から教育委員会へ
	2. 17	『「ちば」を学び創る学習プログラムの基本的方向性について』報告
	4. 1	教育委員会組織改正 生涯学習振興課内に「生涯学習推進センター開設準備室」を新設
	5. 7	生涯学習推進センター学習体系研究会（第 1 回）
平成12年	6. 1	「千葉市生涯学習基礎調査」（～11. 7. 31）（報告書12年 3 月発行）
	11. 27～28	第 7 回千葉市「学びを楽しむ日」（市文化センター）
	2. 16	少子化対策臨時特例交付金事業「カルガモフォーラム」実施
	2. 17	少子化対策臨時特例交付金事業「カルガモコンサート」実施
	3	「千葉市生涯学習センター学習体系研究会報告書」発行
	4. 1	中核公民館体制に移行
	6. 6	教育委員会から生涯学習審議会へ「千葉市における生涯学習推進施策のあり方について」諮問
平成13年	10. 1	社会センター廃止
	3. 15	千葉市生涯学習情報提供システム開設
	3. 23～25	生涯学習センターオープニングイベントとして千葉市「学びを楽しむ日」実施
	4. 1	中央図書館・生涯学習センター オープン
	4. 1	生涯学習振興課に社会教育課を統合し、管理係、振興係、社会教育係及び育成係を設置
	6. 15	千葉市生涯学習審議会から教育委員会へ
		「千葉市における生涯学習推進施策のあり方について」答申
平成14年	8	第 2 次千葉市生涯学習推進計画「新世紀・生涯学習の新たなステージへ」策定
	11. 19	轟公民館 改築オープン
	11. 22～24	千葉市「学びを楽しむ日」及び「生涯学習センターまつり」実施
	4. 1	打瀬公民館 オープン
	4. 1	学校完全週 5 日制スタート（公民館の子ども向け事業を拡充）
	4. 1	子育て支援事業（国費補助事業）スタート （子育てサポーター、家庭教育アドバイザー委嘱ほか）
	4. 1	公民館「IT講習」スタート
平成15年	4. 1	中央図書館が祝日開館・夜間開館を本格実施
	12. 14～15	「まなびフェスタ2002」実施（生涯学習センター主催） ※以後毎年12月実施
	5. 1	公民館・南部児童文化センターの通年開館スタート
	10. 23	稲浜公民館 第56回優良公民館として文部科学大臣表彰
平成16年	11. 20	黒砂公民館 改築オープン
	3	千葉市子ども読書活動推進計画 策定
平成17年	9. 1	「生涯学習基礎調査」（～9. 15）（報告書17年 3 月発行）
	2. 3	新宿公民館 改築オープン
	3. 28	教育委員会から生涯学習審議会へ「千葉市における生涯学習推進施策のあり方について」諮問
	10. 6	千葉市生涯学習審議会から教育委員会へ

年	月 日	動 向
平成18年		「千葉市における今後の生涯学習推進施策のあり方について」 答申
	3. 25	白井公民館 改築オープン
	4. 1	生涯学習センターに指定管理者制度を導入
	4. 1	第3次千葉市生涯学習推進計画「学び・生かす豊かな“ちば”の未来へ」策定
平成19年	10. 26	松ヶ丘公民館 第59回優良公民館として文部科学大臣表彰
	11. 18	おゆみ野公民館 オープン
	4. 1	教育委員会組織改正
		生涯学習振興課に文化課の一部を統合、生涯学習振興課の一部を青少年課に移管し、「文化財係」、「科学館開設準備班」を新設
平成20年		加曽利貝塚博物館、郷土博物館、埋蔵文化財調査センターの所管を、文化課から生涯学習振興課に移管
	10. 20	科学館 オープン
	10. 26	科学館利用者50万人達成
	平成21年	
平成21年	4. 6	桜木公民館図書室 オープン
	4. 12	中央図書館・生涯学習センター入館者1千万人達成
	5. 21～22	指定都市社会教育主管課長会議及び社会教育委員連絡協議会開催
	10. 15	「生涯学習基礎調査」（～11. 10）（報告書22年3月発行）
平成22年	4. 1	教育委員会組織改正 「青少年課」を「市長部局（健全育成課）」に移管
	4. 24	科学館利用者100万人達成
平成23年	3	第2次千葉市子ども読書活動推進計画 策定
	4. 1	教育委員会組織改正 生涯学習振興課内に「文化財保護室」を新設
		「第4次千葉市生涯学習推進計画～学びあい、支えあい、地域が輝くまち・千葉市を目指して～」策定
	10. 8～10	「科学フェスタ2011」メインイベント実施（千葉市、千葉市教育委員会、千葉市科学館共催） ※以後毎年10月実施
平成24年	4. 1	教育委員会組織改正 「社会体育課」を「市長部局（スポーツ振興課）」に移管
	10. 6	科学館利用者200万人達成
平成25年	3. 9	中央図書館・生涯学習センター入館者1,500万人達成
平成26年	3	「千葉市読書環境整備計画」策定
	4. 1	教育委員会組織改正 生涯学習振興課内に「事業推進係」、「生涯学習係」を新設
	4. 1	図書館地区館6館において祝日開館を実施
	平成27年	
平成27年	3. 31	南部児童文化センター閉所
	4. 1	教育委員会組織改正 「生涯学習振興課文化財保護室」から「文化財課」を新設し、「文化財保護班」、「特別史跡推進班」を設置
		生涯学習振興課内に「科学都市戦略班」を新設し、「管理係」、「事業推進係」、「生涯学習係」をそれぞれ「管理班」、「事業推進班」、「生涯学習班」に組織変更
		総合教育会議を設置
平成28年	7. 1	教育委員会から千葉市生涯学習審議会へ
		「第5次千葉市生涯学習推進計画（原案）について」諮問
	7. 3	「かそりーぬ」を加曽利貝塚PR大使に任命
	7. 19	科学館利用者300万人達成
平成28年	12. 15～1. 15	「第5次千葉市生涯学習推進計画（案）」パブリックコメント手続
	2. 17	千葉市生涯学習審議会から教育委員会へ
		「第5次千葉市生涯学習推進計画（原案）について」 答申
	3. 23	教育委員会会議
平成29年		「第5次千葉市生涯学習推進計画～学びを通して地域がつなるまち千葉市～」決定
	4. 1	犢橋公民館改築のため休止
		教育委員会組織改正 生涯学習振興課内「事業推進班」を「放課後子ども対策班」に組織変更
		「千葉市の教育に関する大綱」策定
平成29年		「第5次千葉市生涯学習推進計画～学びを通して地域がつなるまち千葉市～」策定
	3. 28	みずほハスの花図書館 オープン
	4. 1	稲浜小学校放課後子ども教室・子どもルーム一体型モデル事業開始
	7. 22	中央図書館・生涯学習センター入館者2千万人達成
平成29年	10. 1	犢橋公民館 改築オープン
	10. 13	加曽利貝塚が特別史跡に指定
	10. 14	科学館利用者400万人達成

年	月 日	動 向
平成30年	4. 1	公民館に指定管理者制度を導入
平成31年		加曽利貝塚の都市公園名称を「加曽利貝塚公園」から「加曽利貝塚縄文遺跡公園」に変更
	2. 8	「特別史跡加曽利貝塚グランドデザイン」策定
	3. 31	稲浜公民館別館（あすなろ）の廃止
	4. 1	「第5次千葉市生涯学習推進計画」中間見直し策定