



「仲間とともに！心を燃やせ！！登戸魂🔥」

5月16日、晴天のもと運動会を開催しました。4月下旬より子供たちは、徒競走、団体競技、表現と毎日一生懸命練習し、当日はその成果を十分に発揮してくれました。今年のスローガンの通り、一人ひとりが練習から一生懸命に取り組み、当日は精一杯力を尽くしました。各学級に掲示されている運動会の振り返りを見ると、頑張ったことがよくわかります。ぜひ、学習参観の折にご覧ください。また、5・6年生は競技だけでなく、様々な係の運営も担当しました。当日はもちろん、応援団や実行委員などは4月から準備や練習に時間を費やしており、本当に大活躍でした。おかげで学校が一つになる素晴らしい行事となりました。

子供たちはこの運動会を通して、最後まであきらめずに挑戦すること、仲間と力を合わせることで、そして仲間を応援することを学ぶことができ、とても成長できました。この頑張りをこれからの生活にも生かしてほしいと思います。

保護者の皆様には当日の熱い応援や体調管理、見回りや後片付け等もご協力いただきました。また、地域の皆様からは子供たちが精一杯競技できるようにと多くのテントを貸していただきました。多くの方々からの応援が、子供たちのやる気の後押しになりました。応援やご協力に深く感謝申し上げます。



今年千葉市のまちが開かれて900年という節目の年です。900年前の6月に、千葉常重が緑区の大椎から中央区の亥鼻付近に本拠地を移し、初めて「千葉」を名乗りました。ここに千葉のまちとしての歴史が始まったとされています。

この千葉開府900年を記念して、様々なイベントが開催されます。その中の一つとして、市内共通で千葉市についての学習があります。低学年は道徳、中高学年は社会の授業で千葉市の4つの宝について学習します。学習後に宝が何なのか子供たちに聞いてみてください。

子供たちは学年毎にいろいろな形で学区にちなんだ学習もしています。現在図画工作では、5年生がモノレール、6年生が登渡神社をモチーフに絵を描いています。この地域ならではの作品ができることでしょう。また、1年生は公園探検、2年生は町探検、3年生も働く人々を題材に千葉港地区のお店を見学予定です。

子供たちは、自分たちの暮らす地域の自然や産業、歴史などについて学ぶことで、社会への関心を持ちやすくなります。また地域への愛着や誇りを持つことは、将来の地域社会への参加意識にもつながります。学校ならではの学習で、子供たちが社会との関わりを実感し、主体的に生きる力が育つよう取り組んでまいります。

校長

お知らせ & お願い

◆口座振替（学校給食費・学校徴収金）のお知らせ◆

6月25日（木）は学校徴収金の口座振替日です。これから配布します「学校徴収金のお知らせ」をご確認のうえ、前日までに必要な金額を登録口座へご用意くださいますようお願いいたします。なお、引き落としができなかった場合は、7月15日（水）に再振替を行います。

また、令和8年度は給食費のご負担は0円となりますが、通帳には「チバシキョウシヨクヒトウ」または「チバシガッコウキョウシヨクヒトウ」と記載されますので、あらかじめご了承ください。

【学校給食費に関する問合せ 保健体育課 245-5909】

【学校徴収金に関する問合せ 登戸小学校 241-2321】



◆交通安全の再確認◆

先月もお伝えしましたが、登戸小学校の周囲は狭く、歩道の無い道路、線路や、交通量の多い幹線道路があり、危険がいっぱいです。児童の事故原因の多くが「車と車の間や、見通しの悪いところからの飛び出し」です。交通事故にあわないようお子様に次のようなことを確認していただければ幸いです。

- ①横断歩道のあるところを横断するようにする。
- ②渋滞している車と車の間からの横断は絶対にしない。
- ③万が一、事故にあった際は、けが等がなく軽微な事故であっても、「大丈夫」と答えず、必ず警察に届け出る。

※次のことは地域の方からいただいた情報です。こちらも注意しましょう。

- ④道路では、走ったり、遊んだり、ふざけたりしません。基本的に1列で歩きます。
(友達とふざけながら道を歩いていて、突然車道に出てしまい、ひかれそうになった。)
- ⑤決められた通学路を通りましょう。(通学路ではないところを通っている)
通学路はできるだけ安全なルートを設定しております。ご協力をお願いします。
- ⑥寄り道はせずに、まっすぐ家に帰りましょう。
(下校時刻を過ぎても帰宅しないという連絡があります)



◆悩みアンケート 教育相談の実施について◆

担任が子供たちの抱えている悩みを把握し、早期解決、解消できるようにするために悩みアンケート及び教育相談を実施します。ご家庭でも気になることがありましたら学校にお知らせください。

《アンケート実施期間：6月15日(月)～19日(金)》

《教育相談週間：6月22日(月)～30日(火)》

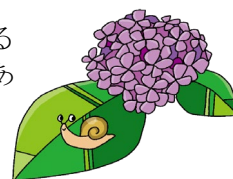

◆スクールカウンセラー来校日◆

毎週金曜日にスクールカウンセラーが来校します。保護者の皆様や児童の皆さんの思いを受け止め、問題解決への支援を行っていきます。ご希望の方は、担任を通して連絡帳にて、もしくは直接お電話にて教頭までご連絡ください。

6月 5日(金)	10:00～14:45	12日(金)	10:00～14:45
19日(金)	10:00～14:45	26日(金)	はお休みです
7月 3日(金)	10:00～14:45	10日(金)	10:00～14:45
17日(金)	10:00～14:45		

◆不要タオルの寄付について◆

本校では清掃の時間、雑巾を使った清掃活動を行っております。場所により、洗って再び使用することが適さない場所もあります。そのため、使用后そのまま廃棄できる、ご家庭で不要になったタオル等を、下記をご参照いただきご寄付にご協力をお願いいたします。常時、児童昇降口に回収用ダンボールを設置しておりますので、お子様を通じてご寄付いただければと存じます。ご理解とご協力の程、よろしくをお願いいたします。

【お願いしたいもの】

- ・不要になった清潔なタオル、バスタオル、タオルケット、タオル地の布等
- ※色・柄・穴・色落ち・シミ等は問いません。

【ご遠慮いただきたいもの】

- ・汚れているもの・臭いの強いもの・濡れているもの・動物に使用したもの