学校だより・第７号

加曽利中

千葉市立加曽利中学校
令和２年９月 18 日

楽しかった、かそりンピック２０２０！（特集号）

校長　増澤　保明

今回は体育的行事（かそりンピック２０２０）についてご報告させていただきます。今年は、新型コロナウィルス感染拡大予防として、平日開催とさせていただきました。９月４日（金）、晴れ渡る空の下、陸上競技種目を中心に行いましたが、全校生徒一人ひとりが一生懸命に取り組んでいた姿がとても印象的でした。結果は、僅差で赤組が白組を破り優勝しました。

今回の行事を振り返り、感じたことは、「かそりンピックをやってよかったな」ということです。生徒たちからは、「楽しかった」、「いつも話さない人と話ができた」「先輩の走りがカッコよかった」「次の KMF でも、みんなと協力して頑張りたい」といった感想が聞かれました。これからも、校長として、何とか職員と生徒皆で知恵を出し合いながら、行事ができたらと考えているところです。

翌月曜日には、白組実行委員長と紅組実行委員長が校長室に挨拶に来てくれました。彼らの表情には、充実感がうかがえました。

『かそりンピック写真館』

『かそりンピック写真館　～1 学年～　』

『かそりンピック写真館　～2学年～　』

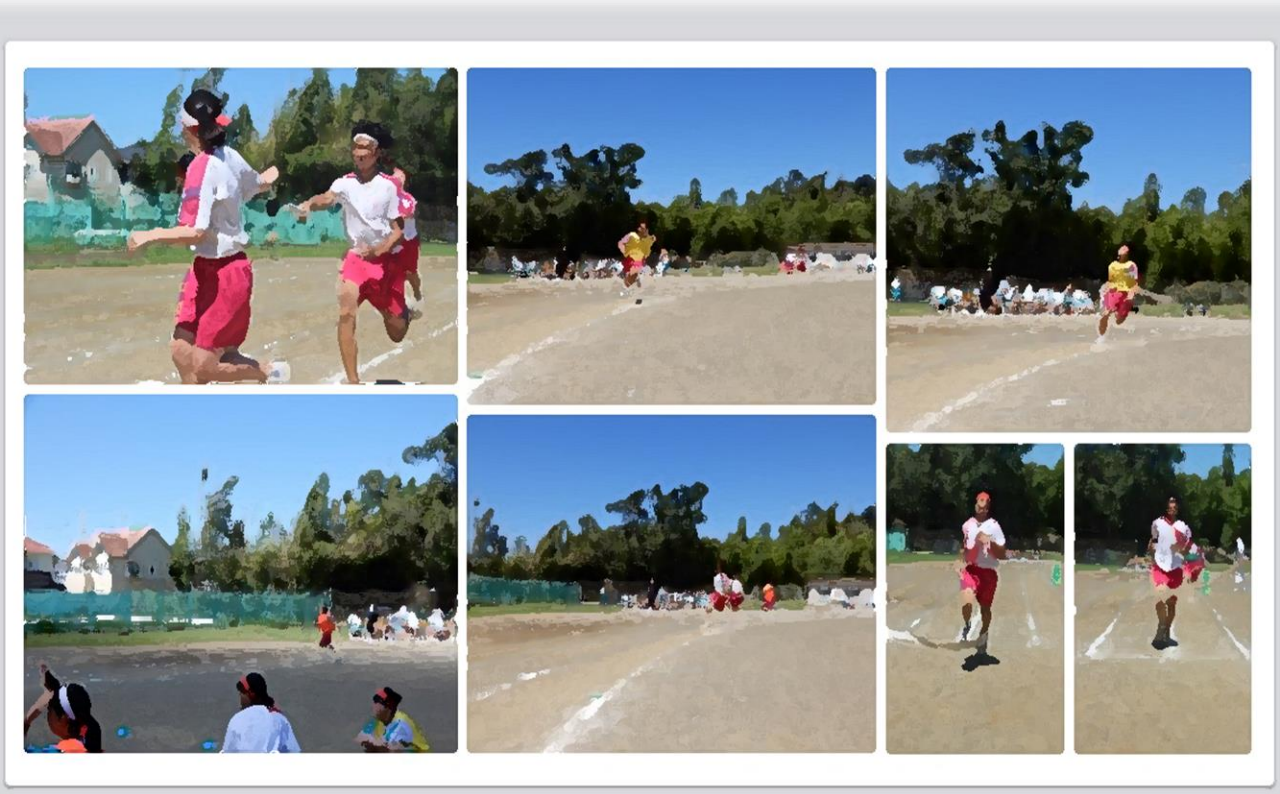

『かそりンピック写真館　～3学年～　』