学校だより第６号

稲浜通信

千葉市立稲浜中学校
千葉市美浜区稲毛海岸２－３－３
TEL ０４３－２４７－８５００
令和３年９月９日発行

稲浜中の良さと伝統を発揮してコロナ禍を生き抜く

校長　川﨑　康範

夏休みが終わりました。皆さんの夏休みはどのようなものだったでしょうか。夏休み中に行われた市総合体育大会は、私が在籍する４年間（昨年度は総体は中止）で最も内容の濃い結果が得られたと思っています。各部の試合の中でも逆転勝ちがあり、接戦をものにするなど勝敗に関係なく良い試合が展開されました。コロナ禍のために短時間の練習時間しか確保できない中、顧問の先生ができるだけ練習について指導してくれたこと、生徒の皆さんが集中して練習に取り組んだ結果だと考えています。また、学校の部活動として練習をしていませんが、特設として総体に参加した生徒達の活躍も目を見張るものがありました。折しもオリンピック・パラリンピック TOKYO2020 が開催され世界中のオリンピア・パラリンピア達が大きな感動と勇気を私達に与えてくれました。生徒のみなさんの中には、自分の努力の過程と重なる思いを持った人もいたのではないでしょうか。また、パラリンピックの学校連携観戦に参加した生徒は最終的に４７名となりましたが、女子シッティングバレーボールの日本対イタリアの試合を観戦しました。実際に会場に足を運んでみると施設、音響も素晴らしく、選手達の声などが響き忘れられない経験として記憶に残ることと思います。「多様性と調和」という TOKYO2020 のテーマをこれからは大切にして生きていかなければならないと教えてくれました。

先日、デルタ株による感染拡大が激しい新型コロナウイルス感染拡大防止のため「学校の新しい生活様式」の進め方を文書と「すぐーる」でお知らせいたしました。大変重要な内容のためそのような対応を致しました。まだまだ、今後の学校生活の進め方や行事の持ち方に変化があるとは思います。今のようなコロナ禍だからこそ、ルールや約束を守ることがしっかりできる稲浜中生徒達の良さと先輩と後輩の仲が良く、上級生が常にお手本を示してくれる稲浜中学校の伝統を最大限に生かして、これからの学校生活を安心で充実したものにしていきます。これからも中学校へのご理解とご協力をよろしくお願いいたします。

《 千葉市総合体育大会の主な結果 》

サッカー部　１回戦 ○稲浜中８－１草野中　２回戦 ●稲浜中０－３松ヶ丘中

バスケットボール部　１回戦 ○稲浜中１０６－１６稲毛付属中　２回戦 ●稲浜中３６－５８磯辺中

野　球　部　１回戦 ●稲浜中０－１６誉田中

バドミントン部　男子ダブルス Ｎ・Ｉペア＝１回戦○２－０土気南中　２回戦●０－２山王中
Ｋ・Ｋペア＝２回戦●０－２こてはし台中
Ｍ・Ａペア＝２回戦○２－０加曾利中　３回戦●０－２大椎中
男子シングルス　Ｎさん　１回戦 ○２－０越智中　２回戦 ●０－２緑町中
Ｉさん　２回戦 ●０－２貝塚中
男子団体　１回戦　○稲浜中２－０越智中　２回戦　●稲浜中０－２葛城中
女子ダブルス　Ｉ・Ｉペア＝１回戦○２－１千城台南中　２回戦●０－２千城台西中
Ｋ・Ｔペア＝１回戦●０－２誉田中
Ｔ・Ｍペア＝２回戦●０－２磯辺中
女子シングルス　２回戦　●Ｋさん１－２幸二中　●Ｎさん０－２みつわ台中
女子団体　１回戦 ○稲浜中２－０千草台中　２回戦 ○２－１真砂中　３回戦 ●１－２小中台中
☆彡 シード校を撃破しベスト８進出

ソフトテニス部　女子個人　Ｍ・Ｔペア＝１回戦 ○３－０高洲中　●１－３さつきが丘中
Ｋ・Ｏペア＝１回戦 ○３－２生浜中　●２－３おゆみ野南中
Ｉ・Ｎペア＝１回戦 ○３－１高浜中　●２－３蘇我中

Ｋ・Ｉペア=1 回戦 ●0－3貝塚中　Ｍ・Ｋペア　１回戦●0－3幕張本郷中
Ｏ・Ｓペア=1 回戦 ●1－3幕張西中
女子団体　２回戦　●稲浜中1－2千葉大附属中

バレーボール部　１回戦 ○稲浜中2－0稲毛附属中　２回戦 ●稲浜中0－2緑が丘中

陸上競技部　M.Sさん ２年女子１００m2 位　共通女子２００m3 位　☆彡２年１００mで県総体出場
Y.Sさん ２年女子１００m準決勝進出
H．Aさん１年男子１００m準決勝申述　S.Sさん男子 100mオープン第３位

水泳の部　K.Tさん　女子１００m平泳ぎ１位　女子２００m平泳ぎ2位 ☆彡両種目で県総体出場

《 千葉県総合体育大会の結果 》

陸上競技部　M.Sさん　2年女子１００m決勝第8位

水泳の部　K．Tさん女子１００m平泳ぎ６位　　女子２００m平泳ぎ６位
女子4×１００mメドレーリレー3 位
☆彡女子１００m平泳ぎ・女子２００m平泳ぎ関東大会出場

硬式テニスの部　O.Hさん優勝　○1 回戦6－1　○2回戦6－2　○3回戦6－1
○決勝6－2　　☆彡　関東大会へ出場

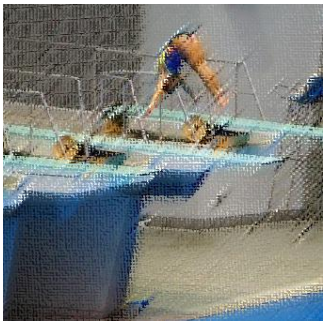

《 関東総合体育大会の結果》

水泳の部　K.Tさん 女子２００m平泳ぎ26位　　女子２００m平泳ぎ３３位
S.Sさん 女子高飛び込み9位　飛板飛込み9位

硬式テニスの部　H.Oさん優勝☆彡全国大会へ
○1 回戦6－1　○2回戦7－5　○3回戦6－1　○決勝6－3

《 全国総合体育大会の結果》

水泳の部　S.Sさん女子高飛び込み９位　3m飛板飛び込み９位

硬式テニスの部　H.Oさん　○1 回戦6－2　●2回戦2－6

関東中学生総合体育大会水泳の部に参加して　　３年　K．Tさん

関東大会に向けて、普段取り組んでいる練習内容を関東大会に向けたものに変えるなど調整してきましたが、当日は目標タイムを出すことが出来ませんでした。レースの反省は、技術面や精神面などの様々なことが考えられるので、大会前の意識の向上や泳ぎの改善、レース計画など細かく分析して全国規模の大会の術場を確実にできるようにこれからも頑張っていきます。

千葉県の選手だけではなく、他県の選手とも久々に再会し、お互いに高め合うことが出来たのでとても良い経験でした。

関東総合体育大会・全国総合体育大会に参加して　　３年　H．Oさん

埼玉県狭山市智光山公園で行われた関東大会では初優勝することが出来ました。昨年の関東大会では 1 回戦負けだったので、その悔しさを胸に優勝した時は本当に嬉しかったです。そして福島県会津若松市総合運動公園で行われた全国総体に出場しました。２回戦で対戦した相手が強く負けてしまいましたがベスト 16 に入ることが出来ました。会津では喜多方ラーメンと人里離れた温泉が印象的でした。これからは「文武両道」を目標とし、全国大会で優勝できるよう頑張りたいです。

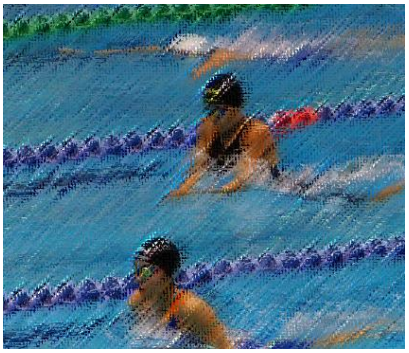

「千葉市における不登校児童生徒が通う民間施設についてのガイドライン」のお知らせ

千葉市では、令和3年7月1日より「千葉市における不登校児童生徒が通う民間施設についてのガイドライン」を改訂しました。詳細は、下記のホームページでご覧ください。なお、ホームページが見られない場合は、学校までお知らせください。

〈教育支援課ホームページ〉
千葉市教育委員会教育支援課　または
https://www.city.chiba.jp/kyoiku/gakkokyoiku/kyoikushien/index.html