



4-2 急傾斜地崩壊危険区域指定箇所及び急傾斜地崩壊危険箇所

急傾斜地崩壊危険区域指定箇所

(「急傾斜地の崩壊による災害の防止に関する法律」に基づいて指定・告示された区域)

(令和3年9月1日現在)

区	箇所番号	地区名	所在地	指定面積 (ha)	指定年月 日	告示番号
中央区	85	亥鼻	中央区亥鼻	3,815.36	S57.04.13	千第337号
〃	116	南生実	中央区南生実町	5,878.75	S58.12.20	千第1016号
〃	532	宮崎町2	中央区宮崎町444番地先	2,965.34	H27.6.12	千第456号
〃	543	仁戸名町1	中央区仁戸名町	2,744.58	R2.2.28	千第80号
〃	544	仁戸名町4	中央区仁戸名町	1,530.35	R2.3.27	千第166号
〃	546	宮崎町6	中央区宮崎町	3,956.95	R3.4.16	千第260号
花見川区	294	検見川町5丁目	花見川区検見川町5丁目	3,001.98	H5.01.22	千第50号
〃	452	長作町6	花見川区長作町	6,416.07	H14.09.13	千第698号
〃	467	天戸町2	花見川区天戸町	10,693.18	H16.09.07	千第774号
〃	535	長作町13	花見川区長作町	11,328.83	H30.2.23	千第71号
稲毛区	17	小仲台	稲毛区小仲台	21,046.25	S47.09.26	千第661号
〃	163	園生	稲毛区園生町	9,983.10	S60.07.12	千第694号
〃	250	園生町	稲毛区園生町	2,928.89	H1.08.25	千第784号
〃	402	稲毛東2丁目	稲毛区稲毛東2丁目	1,527.06	H11.11.26	千第965号
〃	478	稲毛町5丁目	稲毛区稲毛町5丁目	1,219.77	H17.11.15	千第847号
〃	497	園生2	稲毛区園生町	4,536.71	H20.11.07	千第814号
〃	129	園生町6	稲毛区園生町	4,117.16	H24.03.02	千第129号
〃	547	作草部町	稲毛区作草部町	5,606.28	R3.4.16	千第261号
若葉区	345	大草町	若葉区大草町	18,336.13	H7.06.23	千第626号
〃	388	大草町2	若葉区大草町	7,224.17	H11.03.16	千第217号
〃	464	上泉町2	若葉区上泉町	5,456.12	H16.06.04	千第573号
〃	656	大草町1	若葉区大草町	8,712.27	H16.07.09	千第656号
〃	489	貝塚町2	若葉区貝塚町	1,497.50	H19.01.30	千第79号
〃	496	坂月町3	若葉区坂月町	6,422.62	H20.06.17	千第550号
〃	494	貝塚町5	若葉区貝塚町	2,618.90	H20.05.16	千第489号
〃	495	加曾利町4	若葉区加曾利町	2,970.95	H20.05.16	千第490号
〃	518	五十土町	若葉区五十土町	1,738.82	H24.08.14	千第517号
〃	539	大宮町	若葉区大宮町	3,339.80	R1.8.27	千第171号
〃	540	千城台南	若葉区千城台南4丁目	1,722.95	R1.8.27	千第172号

区	箇所 番号	地区名	所在地	指定面積 (ha)	指定年月 日	告示番号
緑区	284	小山町	緑区小山町 119 番地先	14,139.83	H4.03.24	千第 251 号
〃	343	板倉町	緑区板倉町 20 番地先	13,625.69	H7.06.20	千第 613 号
〃	381	椎名崎町	緑区椎名崎町 1 番地先	6,294.05	H10.12.18	千第 984 号
〃	479	刈田子町	緑区刈田子町 42 番地先	12,489.66	H17.11.15	千第 848 号
〃	480	小食土町	緑区小食土町 203 番地先	2,288.81	H17.11.15	千第 849 号
〃	531	大椎町 2	緑区大椎町 823 番地先	25,496.34	H27.5.29	千第 420 号
〃	548	富岡町	緑区富岡町	1,062.19	R3.4.16	千第 262 号
〃	549	誉田町	緑区誉田町 3 丁目	1,513.05	R3.5.14	千第 296 号
〃	550	越智町	緑区越智町	7,673.05	R3.6.4	千第 347 号
計 38 箇所				247,933.25		

(2) 急傾斜地崩壊危険箇所

(平成 16 年度公表)

区	箇所番号	箇所名
中央区	I-0006	宮崎町 1
	I-0014	大巖寺町 1
	I-0015	大森町 2
	I-0024	都町 1
	I-0050	亥鼻
	I-0051	大巖寺町 2
	I-0053	大巖寺町 4
	I-0054	花輪町 2
	I-0063	亥鼻 2
	I-1245	椿森
	I-1246	市場町
	I-1247	葛城
	I-1248	千葉寺町
	I-1249	宮崎町 2
	I-1250	仁戸名町 1
	I-1251	仁戸名町 2
	I-1252	生実町 1
	I-1253	生実町 2
	I-2003	星久喜町
	I-2004	大森町 1
	I-2005	白旗 3
	I-2057	矢作町
	I-2058	南生実
	II-0048	都町 2
	II-0049	都町 3
	II-0050	都町 4
	II-0059	亥鼻 3
	II-0060	葛城 2
	II-0082	星久喜町 2
	II-0083	宮崎町 3
	II-0084	宮崎町 4
	II-0085	宮崎町 5
	II-0086	仁戸名町 3
	II-0093	大森町 3
	II-0094	花輪町 1
	II-0095	川戸町 1
	II-0109	生実町 3
	II-7007	亥鼻 4
	II-7008	都町 5
	II-7010	生実町 4
中央区計 40 箇所 (I…23、II…17、III…0)		
花見川区	I-0007	検見川町 3
	I-0008	検見川町 5 丁目
	I-0019	長作町 1
	I-0020	長作町 2
	I-0022	天戸町 1

区	箇所番号	箇所名
花見川区	I-0023	天戸町 2
	I-0026	武石町 1
	I-0027	幕張町 1
	I-0028	幕張町 2
	I-0030	犢橋町 1
	I-0041	犢橋町 2
	I-0042	犢橋町 3
	I-0045	武石町 1
	I-0046	畑町
	I-0048	長作町
	I-0049	花園町
	I-1240	長作町 3
	I-1241	畑町 2
	I-1242	長作町 5
	I-1243	天戸町 3
	I-1371	長作町 6
	I-1372	長作町 7
	I-2055	幕張本郷
	I-2056	長作町 4
	II-0001	柏井町 1
	II-0002	柏井町 2
	II-0003	柏井町 3
	II-0004	長作町 8
	II-0005	長作町 9
	II-0006	柏井町 4
	II-0007	花島町 1
	II-0008	花島町 2
	II-0009	花島町 3
	II-0010	花島町 4
	II-0011	花島町 5
	II-0012	幕張町 3
	II-0013	幕張町 4
	II-0014	幕張町 5
	II-0015	武石町 3
	II-0016	長作町 1 0
	II-0017	長作町 1 1
	II-0018	長作町 1 2
	II-0019	天戸町 5
	II-0020	畑町 3
	II-0021	犢橋町 4
	II-7001	天戸町 4
	II-7002	幕張本郷 2
	III-0001	長作町 1
III-0002	長作町 1 6	
III-0003	幕張町 1	
III-1002	長作町 2	
III-1003	天戸町 6	

区	箇所番号	箇所名
花見川区	Ⅲ-1004	犢橋町1
	Ⅲ-1005	犢橋町2
	Ⅲ-1006	犢橋町7
	花見川区計 55箇所 (Ⅰ…24、Ⅱ…23、Ⅲ…8)	
稲毛区	Ⅰ-0001	稲丘町2
	Ⅰ-0002	稲毛町5丁目
	Ⅰ-0009	黒砂1丁目
	Ⅰ-0010	黒砂2丁目
	Ⅰ-0013	小仲台
	Ⅰ-0034	稲毛東2丁目
	Ⅰ-0038	黒砂4丁目
	Ⅰ-0039	黒砂3丁目
	Ⅰ-0043	園生2
	Ⅰ-0044	園生町
	Ⅰ-1244	小仲台2
	Ⅰ-2001	稲丘町1
	Ⅰ-2002	園生
	Ⅱ-0022	宮野木町1
	Ⅱ-0023	園生町4
	Ⅱ-0024	園生町5
	Ⅱ-0025	園生町6
	Ⅱ-0026	園生町7
	Ⅱ-0027	萩台町1
	Ⅱ-0030	黒砂5
	Ⅱ-7003	小中台町1
	Ⅱ-7004	稲毛町2
	Ⅱ-7005	天台1
稲毛区計 23箇所 (Ⅰ…13、Ⅱ…10、Ⅲ…0)		
若葉区	Ⅰ-0003	加曾利町1
	Ⅰ-0004	加曾利町2
	Ⅰ-0005	貝塚町1
	Ⅰ-0012	小倉町
	Ⅰ-0016	大草町1
	Ⅰ-0017	大草町2
	Ⅰ-0040	大草町
	Ⅰ-0047	貝塚町
	Ⅰ-0055	北谷津町2
	Ⅰ-0056	高根町1
	Ⅰ-0057	五十土町
	Ⅰ-0058	下泉町
	Ⅰ-0059	上泉町2
	Ⅰ-1254	殿台町
	Ⅰ-1255	みつわ台
	Ⅰ-1256	貝塚町2

区	箇所番号	箇所名
若葉区	Ⅰ-1257	加曾利町3
	Ⅰ-1258	多部田町
	Ⅰ-1259	高根町2
	Ⅰ-1260	中野町
	Ⅰ-1261	千城台南
	Ⅰ-1400	坂月町3
	Ⅰ-2059	源町
	Ⅰ-2060	更科町
	Ⅰ-2061	小間子町
	Ⅱ-0028	都賀の台1
	Ⅱ-0029	下田町1
	Ⅱ-0031	殿台町2
	Ⅱ-0032	東寺山町1
	Ⅱ-0033	東寺山町2
	Ⅱ-0034	下田町2
	Ⅱ-0035	下田町3
	Ⅱ-0036	大井戸町1
	Ⅱ-0037	下泉町2
	Ⅱ-0038	下泉町3
	Ⅱ-0039	上泉町3
	Ⅱ-0040	高品町1
	Ⅱ-0041	高品町2
	Ⅱ-0042	高品町3
	Ⅱ-0043	高品町4
	Ⅱ-0044	貝塚町3
	Ⅱ-0045	貝塚町4
	Ⅱ-0046	貝塚町5
	Ⅱ-0047	加曾利町4
	Ⅱ-0051	小倉町2
	Ⅱ-0052	小倉町3
	Ⅱ-0053	小倉町4
	Ⅱ-0054	坂月町1
	Ⅱ-0055	坂月町2
	Ⅱ-0056	上泉町4
	Ⅱ-0057	上泉町5
	Ⅱ-0058	上泉町6
	Ⅱ-0061	加曾利町5
Ⅱ-0062	加曾利町6	
Ⅱ-0063	加曾利町7	
Ⅱ-0064	加曾利町8	
Ⅱ-0065	加曾利町9	
Ⅱ-0067	坂月町4	
Ⅱ-0068	坂月町5	
Ⅱ-0069	大草町3	
Ⅱ-0070	大草町4	
Ⅱ-0071	大草町5	

区	箇所番号	箇所名
若葉区	Ⅱ-0072	大草町6
	Ⅱ-0073	北谷津町2
	Ⅱ-0074	北谷津町3
	Ⅱ-0075	北谷津町4
	Ⅱ-0076	北谷津町5
	Ⅱ-0077	高根町3
	Ⅱ-0078	高根町4
	Ⅱ-0079	高根町5
	Ⅱ-0080	中田町1
	Ⅱ-0081	古泉町
	Ⅱ-0087	大宮町1
	Ⅱ-0088	大宮町2
	Ⅱ-0089	高根町6
	Ⅱ-0090	佐和町1
	Ⅱ-0091	佐和町2
	Ⅱ-0092	中野町2
	Ⅱ-0106	五十土町2
	Ⅱ-0107	中野町3
	Ⅱ-0108	中野町4
	Ⅱ-0149	中野町3
	Ⅱ-7006	小間子町2
	Ⅲ-0004	源町1
	Ⅲ-0005	上泉町1
	Ⅲ-0006	貝塚町8
	Ⅲ-0007	富田町1
	Ⅲ-0008	富田町2
	Ⅲ-0009	富田町3
	Ⅲ-0010	野呂町1
	Ⅲ-1007	加曽利町1
	Ⅲ-1008	加曽利町2
	Ⅲ-1009	加曽利町3
	Ⅲ-1010	古泉町1
	Ⅲ-1011	小間子町3
Ⅲ-1012	富田町5	
若葉区計 96箇所 (Ⅰ…25、Ⅱ…58、Ⅲ…13)		
緑区	Ⅰ-0011	小食土町
	Ⅰ-0018	大椎町
	Ⅰ-0021	椎名崎町
	Ⅰ-0025	板倉町
	Ⅰ-0029	落井町
	Ⅰ-0031	大椎町2
	Ⅰ-0032	土気町1
	Ⅰ-0033	小山町
	Ⅰ-0035	椎名崎町2
	Ⅰ-0036	越智町

区	箇所番号	箇所名
緑区	Ⅰ-0037	越智町3
	Ⅰ-0060	中西町
	Ⅰ-0061	大金沢町
	Ⅰ-0062	下大和田町
	Ⅰ-1262	高田町
	Ⅰ-1263	大金沢町
	Ⅰ-1401	下大和田町3
	Ⅰ-1402	越智町13
	Ⅱ-0096	平山町2
	Ⅱ-0097	辺田町1
	Ⅱ-0098	辺田町2
	Ⅱ-0099	辺田町3
	Ⅱ-0100	平山町3
	Ⅱ-0101	平山町4
	Ⅱ-0102	平山町5
	Ⅱ-0103	平山町6
	Ⅱ-0104	平山町7
	Ⅱ-0105	高田町2
	Ⅱ-0110	下大和田町2
	Ⅱ-0112	下大和田町4
	Ⅱ-0113	椎名崎町3
	Ⅱ-0114	富岡町1
	Ⅱ-0115	小金沢町1
	Ⅱ-0116	落井町1
	Ⅱ-0117	富岡町2
	Ⅱ-0118	中西町2
	Ⅱ-0119	茂呂町1
	Ⅱ-0120	茂呂町2
	Ⅱ-0121	茂呂町3
	Ⅱ-0122	茂呂町4
	Ⅱ-0123	小金沢町2
	Ⅱ-0124	小金沢町3
	Ⅱ-0125	小金沢町4
	Ⅱ-0126	小金沢町5
	Ⅱ-0127	小金沢町6
	Ⅱ-0128	小金沢町7
	Ⅱ-0129	越智町4
	Ⅱ-0130	越智町5
Ⅱ-0131	大木戸町1	
Ⅱ-0132	土気町2	
Ⅱ-0133	越智町6	
Ⅱ-0134	越智町7	
Ⅱ-0135	越智町8	
Ⅱ-0136	越智町9	
Ⅱ-0137	越智町10	
Ⅱ-0138	越智町11	

区	箇所番号	箇所名
緑 区	Ⅱ-0139	越智町1 2
	Ⅱ-0141	大木戸町2
	Ⅱ-0142	大木戸町3
	Ⅱ-0143	大椎町3
	Ⅱ-0144	小食土町2
	Ⅱ-0145	小食土町3
	Ⅱ-0146	小食土町4
	Ⅱ-0147	小食土町5
	Ⅱ-0148	小食土町6
	Ⅱ-0150	小食土町7
	Ⅱ-0151	大椎町4
	Ⅱ-0152	大椎町5
	Ⅱ-0153	小山町2
	Ⅱ-0154	小山町3
	Ⅱ-0155	大木戸町4
	Ⅱ-7009	平山町1
	Ⅱ-7011	小山町4
	Ⅲ-0011	越智町1
	Ⅲ-0013	大木戸町
	Ⅲ-0014	小山町1
Ⅲ-1013	おゆみ野南	
Ⅲ-1015	大木戸町1	
緑区計 78箇所 (Ⅰ…18、Ⅱ…55、Ⅲ…5)		
千葉市合計 292箇所 (Ⅰ…103、Ⅱ…163、Ⅲ…26)		

(千葉県ホームページ) 土砂災害危険箇所一覧

<http://www.pref.chiba.lg.jp/kakan/sabou/kikenkasho/jimusho.html>

### 4-3 山地災害危険地区（山腹崩壊危険地区）

令和3年3月31日現在

#### （1）区別指定地区数

区名	山腹崩壊危険地区数
中央区	0
花見川区	0
稲毛区	1
若葉区	6
緑区	5
美浜区	0
千葉市合計	12地区

#### （2）指定地区一覧

地区番号	地区名	区名	町名	地番
001	稲丘町	稲毛区	稲丘町	5-41ほか
002	大椎町	緑区	大椎町	739-2ほか
003	小倉町(1)	若葉区	小倉町	312-2ほか
004	板倉町(1)	緑区	板倉町	13-2ほか
005	加曽利町(1)	若葉区	加曽利町	835-1ほか
006	加曽利町(2)	若葉区	加曽利町	621-8ほか
007	加曽利町(3)	若葉区	加曽利町	491ほか
008	板倉町(2)	緑区	板倉町	582ほか
009	貝塚町	若葉区	貝塚町	535ほか
010	板倉町(3)	緑区	板倉町	314ほか
011	板倉町(4)	緑区	板倉町	276ほか
012	小倉町(2)	若葉区	小倉町	232-2ほか

#### 4-4 石油コンビナート等特別防災区域

千葉県石油コンビナート等特別防災区域概況表（令和4年4月1日現在）

区 分		区域面積 k m <sup>2</sup>	貯蔵・取扱・処理量		特定事業所			その他事業所 (うち石油取扱い事業所)
			石油 千 k1	高圧ガス 百万 N m <sup>3</sup>	総数	第一種事業所 (うちレイアウト事業所)	第二種事業所	
京葉 臨海 北部 地区	市川市	2.04	257	6	6	5	1	150
			(1.28%)	(0.25%)		(0)		(27)
	小 計		257	6	6	5	1	150
			(1.28%)	(0.25%)	(0)	(27)		
京葉 臨海 中部 地区	千葉市	45.19	<b>437</b>	<b>28</b>	<b>9</b>	<b>5</b>	<b>4</b>	<b>122</b>
			<b>(2.17%)</b>	<b>(1.18%)</b>		<b>(3)</b>		<b>(18)</b>
	市原市		14,923	2,064	36	16	20	137
			(74.07%)	87.09%		(15)		(48)
	袖ヶ浦市		4,487	251	16	7	9	22
			22.27%	10.59%		(4)		(20)
小 計	19,847	2,343	61	28	33	281		
	(98.51%)	(98.86%)		(23)		(86)		
京葉 臨海 南部 地区	木更津市	12.51	43	21	3	1	2	67
	君津市		0.21%	0.89%		(1)		(23)
	小 計		43	21	3	1	2	67
			0.21%	0.89%	(1)	(23)		
合 計		59.74	20,147	2,370	70	34	36	498
		100.00%	100.00%	(23)		(136)		

資料：令和4年度石油コンビナート等実態調査

石油コンビナート等特別防災区域における「その他事業所」の状況について（令和4年4月1日現在）

石油や高圧ガスを大量に取り扱う地域は、石油コンビナート等災害防止法により石油コンビナート等特別防災区域として指定され、現在33都道府県の78地区（令和5年4月1日現在）が指定されている。

- ・「石油」とは、消防法別表の第一～第四石油類
- ・「高圧ガス」とは、高圧ガス保安法第2条で規定される高圧ガスのうち、政令で定める不活性ガス除いたもの
- ・「第一種事業所」とは、石油コンビナート等災害防止法で規定されている地域内に所在し、石油又は高圧ガスを一定量以上取扱う事業所
- ・「第二種事業所」とは、石油コンビナート等災害防止法で規定されている地域内に所在し、石油等を相当量取り扱い災害時の影響を考慮し県知事が指定した事業所
- ・「レイアウト事業所」とは、第一種事業所のうち、石油と高圧ガスを共に扱う事業所をいい、それらを製造する施設、貯蔵する施設など各種施設地区の配置や面積（レイアウト）の規制を受ける事業所
- ・「N m<sup>3</sup>」とは、零℃1気圧における気体の体積を表す単位



4-6-2 千葉市地震ハザードマップ中央区版 地図面

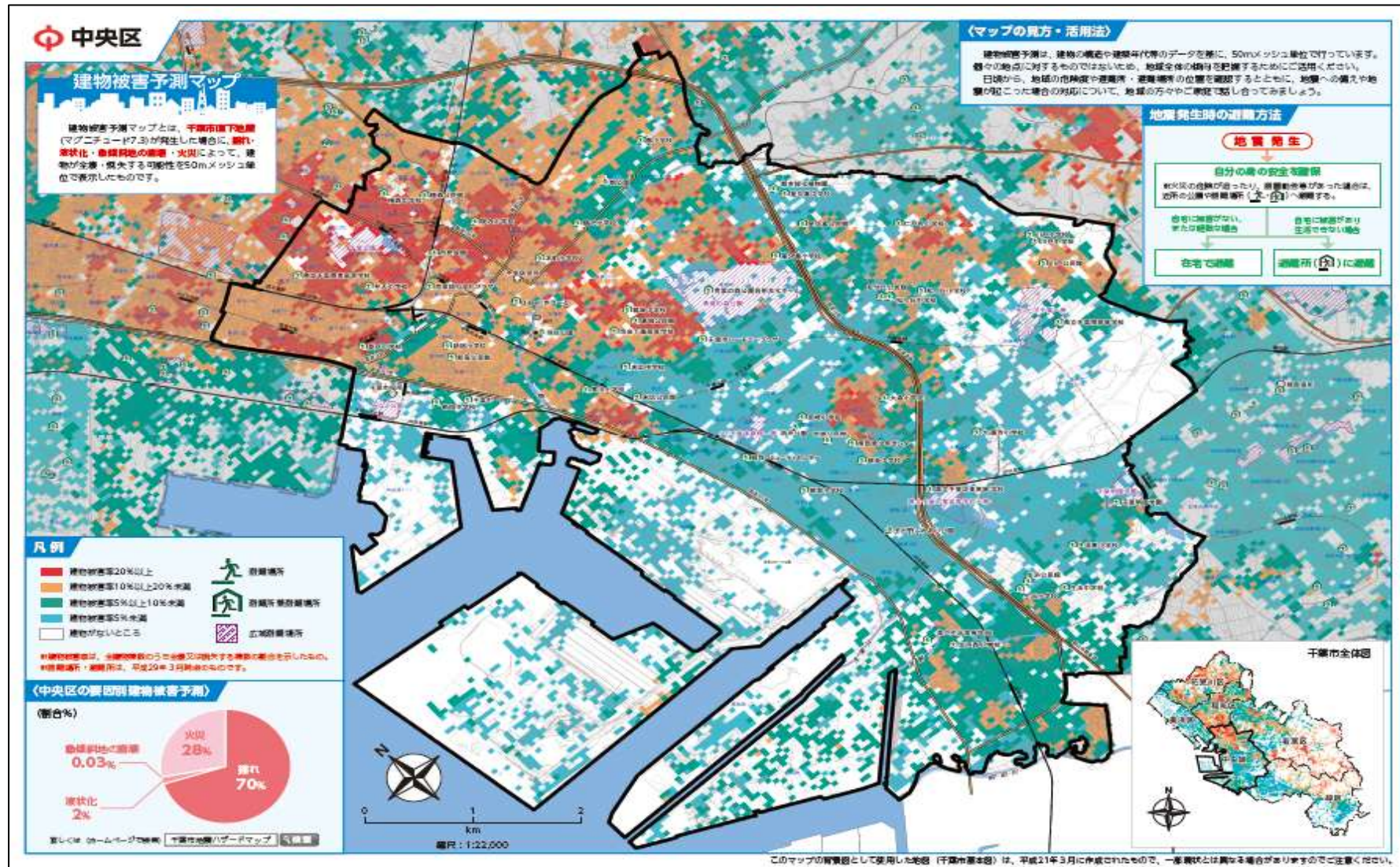



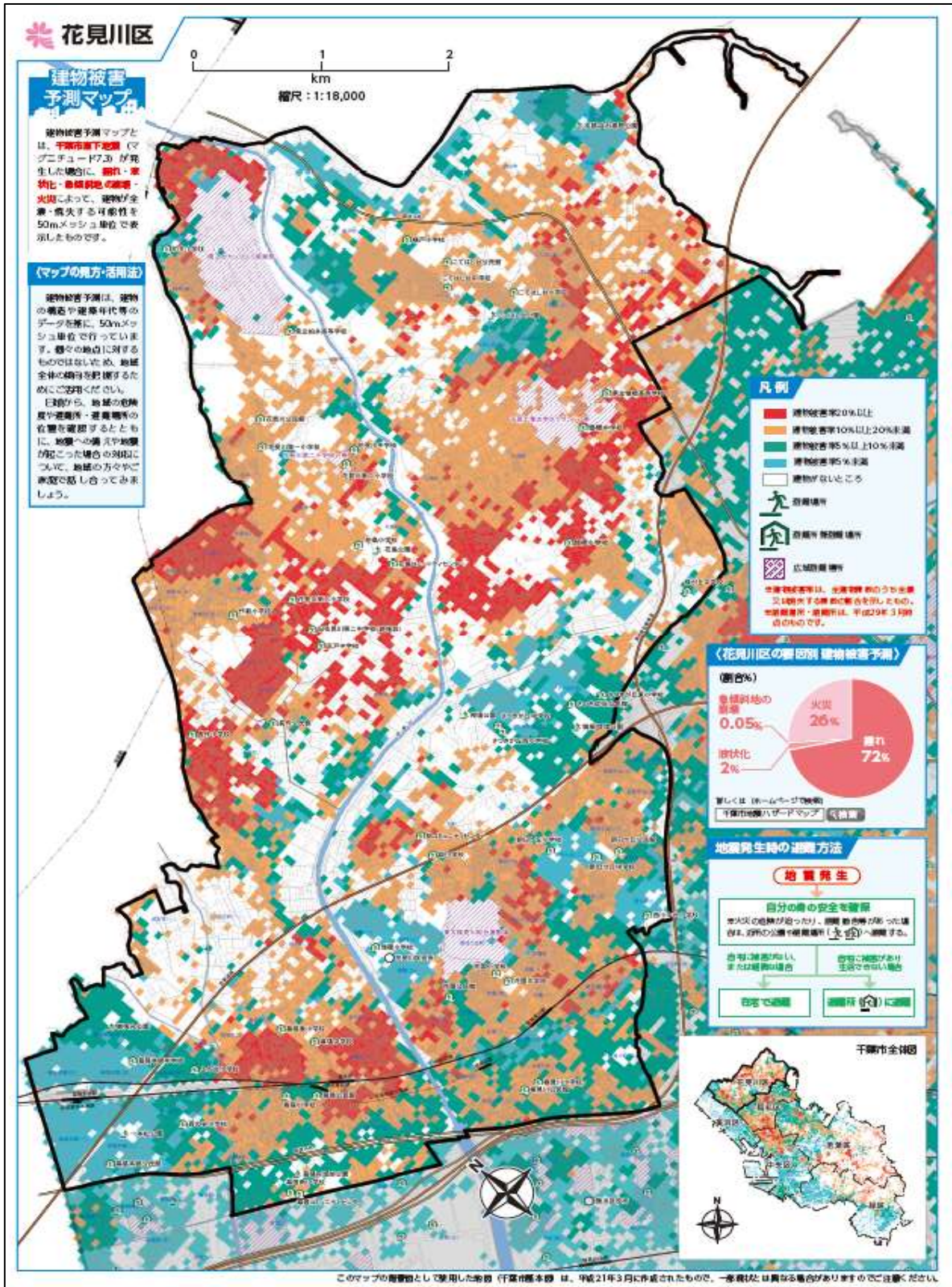

4-6-4 千葉市地震ハザードマップ花見川区版 地図面



## 保存版 千葉市 地震ハザードマップ

千葉市

千葉市直下地震が発生した場合、全市域の約5割が震度6強となり、全建物の約1割が全壊・焼失するなど大きな被害が想定されます。

写真提供：神戸大

地震被害想定などについて、詳しくは千葉市ホームページをご覧ください。

お問い合わせ先 043-245-5151  
kikkane1@geodty.chiba.jp

## 稲毛区版

ご家庭や地域で、  
大地震への備えを  
進めましょう！

---

### 震度予測マップ

千葉市直下地震（マグニチュード7.0）による震度予測のマップです。



凡例  
 震度  
 6強  
 6弱  
 5強  
 5弱  
 震度予測（100メートル間隔）  
 震度予測（500メートル間隔）  
 ★ 震害想定

### 液状化危険度マップ

千葉市直下地震（マグニチュード7.0）による液状化危険度のマップです。



凡例  
 液状化危険度  
 液状化の危険度が高い  
 液状化の危険度が中程度  
 液状化の危険度が低い  
 液状化の危険度が極めて低い  
 液状化危険度（100メートル間隔）  
 液状化危険度（500メートル間隔）  
 ★ 震害想定

---

### 地震ハザードマップ

千葉市直下地震と関係が

震害の発生がどのような状況で

震害の発生がどのような状況で

震害の発生がどのような状況で

震害の発生がどのような状況で

### 大地震に備えて

住宅の耐震診断・耐震化

家具などの転倒防止

火災の予防

食料等の備蓄

災害用伝言ダイヤル

らびし安全・安心メールに登録

地域で協力して災害に備えよう！

避難所の運営に協力しよう！

ご家庭や地域で、大地震への備えを進めましょう！

住宅の耐震診断・耐震化

家具などの転倒防止

火災の予防

食料等の備蓄

災害用伝言ダイヤル

らびし安全・安心メールに登録

地域で協力して災害に備えよう！

避難所の運営に協力しよう！

4-6-6 千葉市地震ハザードマップ稲毛区版 地図面

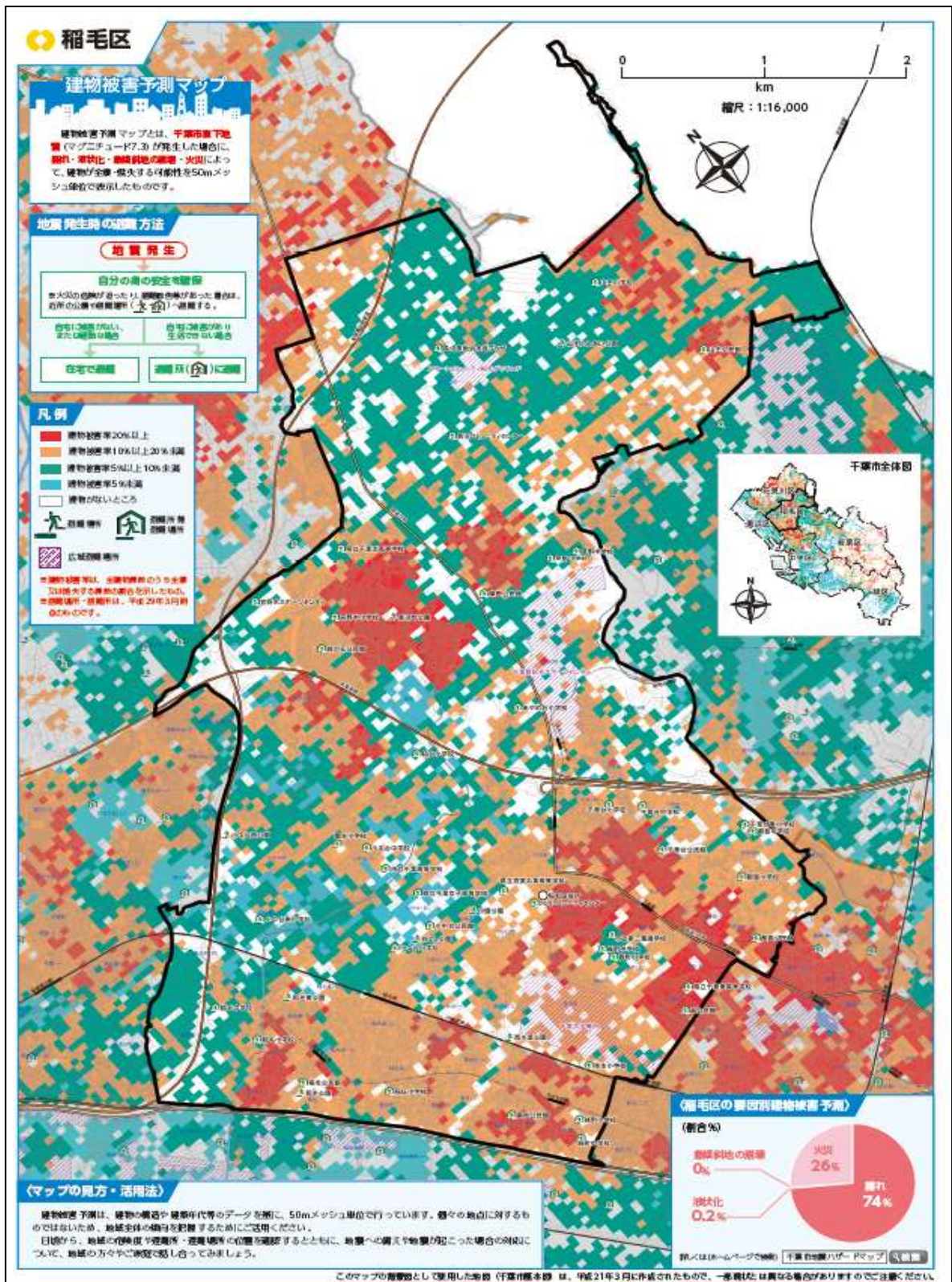



保存版  
千葉市  
**千葉市  
地震ハザードマップ**  
千葉市

若葉区版

**ご家庭や地域で、  
大地震への備えを  
進めましょう!**

千葉市直下地震が発生した場合、全市域の約5割が震度6強となり、全建物の約1割が全壊・焼失するなど大きな被害が想定されます。

加害被害想定などについて、詳しくは千葉市ホームページをご覧ください。

千葉市地震ハザードマップ

お問い合わせ先  
043-245-5151  
kikkkan1.GE@city.chiba.jp

### 震度予測マップ

千葉市直下地震（マグニチュード7.0）による震度予測のマップです。

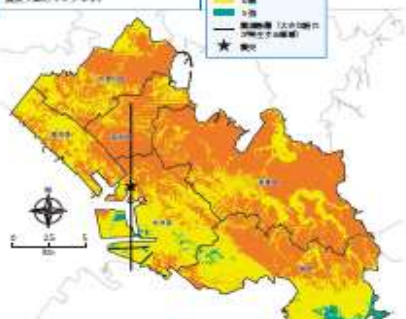

凡例  
震度  
6強  
6弱  
5強  
5弱  
4強  
4弱  
3強  
3弱  
2強  
2弱  
1強  
1弱  
★ 震度予測（1.5m高層ビル）  
★ 震度予測（1.5m高層ビル）  
★ 震度予測（1.5m高層ビル）

### 液状化危険度マップ

千葉市直下地震（マグニチュード7.0）による液状化危険度のマップです。

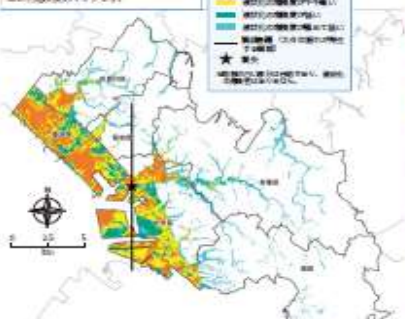

凡例  
液状化危険度  
液状化の危険度が低い  
液状化の危険度が中程度  
液状化の危険度が高い  
液状化の危険度が非常に高い  
★ 震度予測（1.5m高層ビル）  
★ 震度予測（1.5m高層ビル）  
★ 震度予測（1.5m高層ビル）

**地震ハザードマップ**

千葉市直下地震とは何か？  
震度予測マップやコミュニティ防災マップが提供される地域は、地震災害への対応が容易です。このマップでは、市域の地震ハザードを把握し、市域全体の防災対策に活用されています。千葉市直下地震発生時の被害想定（震度6強）による、千葉市直下地震発生時の被害想定を把握してください。

震度予測とは何か？  
このマップでは、市域全体の地震ハザードを把握し、市域全体の防災対策に活用されています。千葉市直下地震発生時の被害想定（震度6強）による、千葉市直下地震発生時の被害想定を把握してください。

震度予測とは何か？  
このマップでは、市域全体の地震ハザードを把握し、市域全体の防災対策に活用されています。千葉市直下地震発生時の被害想定（震度6強）による、千葉市直下地震発生時の被害想定を把握してください。

震度予測とは何か？  
このマップでは、市域全体の地震ハザードを把握し、市域全体の防災対策に活用されています。千葉市直下地震発生時の被害想定（震度6強）による、千葉市直下地震発生時の被害想定を把握してください。

### 大地震に備えて ～日頃の備えで減災を～

#### 住宅の耐震診断・耐震化

住宅の耐震診断・耐震化は、住宅の耐震性を高めるために必要です。耐震診断は、住宅の耐震性を評価し、耐震化は、住宅の耐震性を高めるための対策です。

耐震化のポイント  
・住宅の耐震性を評価する場合は、耐震診断を受ける。  
・木造住宅では、耐震診断を受ける。耐震性を高める。

千葉市では、耐震診断費や改修費の一部 助成金（ホームページ参照）を助成しています。【申込要件あり】  
千葉市 石巻市 復興課 復興課  
お問い合わせ先 住宅政策課 ☎043-245-5896

#### 家具などの転倒防止

家具の転倒防止は、家具の転倒を防ぐために必要です。家具の転倒防止は、家具の転倒を防ぐための対策です。

家具転倒防止の必要性  
地震による家具の転倒は、ケガや死亡の原因となります。家具の転倒防止は、家具の転倒を防ぐための対策です。

家具転倒防止のポイント  
・家具の転倒防止は、家具の転倒を防ぐために必要です。  
・家具の転倒防止は、家具の転倒を防ぐための対策です。

千葉市では、家具の転倒防止の費用の一部 助成金（ホームページ参照）を助成しています。【申込要件あり】  
千葉市 復興課 復興課  
お問い合わせ先 住宅政策課 ☎043-233-8154・8558

#### 火災の予防

大地震では、一軒の火災が連続火災につながります！

火災予防の必要性  
大地震発生時の火災は、地震発生時の火災発生率が高くなる傾向があります。火災の予防は、火災の発生を防ぐための対策です。

火災予防のポイント  
・火災の予防は、火災の発生を防ぐために必要です。  
・火災の予防は、火災の発生を防ぐための対策です。

千葉市では、火災の予防の費用の一部 助成金（ホームページ参照）を助成しています。【申込要件あり】  
千葉市 復興課 復興課  
お問い合わせ先 消防課 ☎043-202-1613

#### 食料品の備蓄

食料・生活必需品の備蓄は、大地震発生時の備えとして必要です。食料の備蓄は、食料の備蓄を防ぐための対策です。

食料品の備蓄の必要性  
大地震発生時の食料の不足は、食料の備蓄を防ぐための対策です。食料の備蓄は、食料の備蓄を防ぐための対策です。

食料品の備蓄のポイント  
・食料の備蓄は、食料の備蓄を防ぐために必要です。  
・食料の備蓄は、食料の備蓄を防ぐための対策です。

千葉市では、食料の備蓄の費用の一部 助成金（ホームページ参照）を助成しています。【申込要件あり】  
千葉市 復興課 復興課  
お問い合わせ先 食料政策課 ☎043-245-5113

#### 避難所での備蓄は万全ですか？

避難所での備蓄は、避難所での備蓄を防ぐための対策です。避難所での備蓄は、避難所での備蓄を防ぐための対策です。

避難所での備蓄のポイント  
・避難所での備蓄は、避難所での備蓄を防ぐために必要です。  
・避難所での備蓄は、避難所での備蓄を防ぐための対策です。

千葉市では、避難所での備蓄の費用の一部 助成金（ホームページ参照）を助成しています。【申込要件あり】  
千葉市 復興課 復興課  
お問い合わせ先 避難所対策課 ☎043-233-8124

#### 災害用伝言ダイヤル

災害用伝言ダイヤルは、災害発生時の連絡手段として必要です。災害用伝言ダイヤルは、災害発生時の連絡手段として必要です。

災害用伝言ダイヤルの必要性  
災害発生時の連絡手段として必要です。災害用伝言ダイヤルは、災害発生時の連絡手段として必要です。

災害用伝言ダイヤルのポイント  
・災害用伝言ダイヤルは、災害発生時の連絡手段として必要です。  
・災害用伝言ダイヤルは、災害発生時の連絡手段として必要です。

千葉市では、災害用伝言ダイヤルの費用の一部 助成金（ホームページ参照）を助成しています。【申込要件あり】  
千葉市 復興課 復興課  
お問い合わせ先 防災課 ☎043-245-5113

1503

4-6-8 千葉市地震ハザードマップ若葉区版 地図面

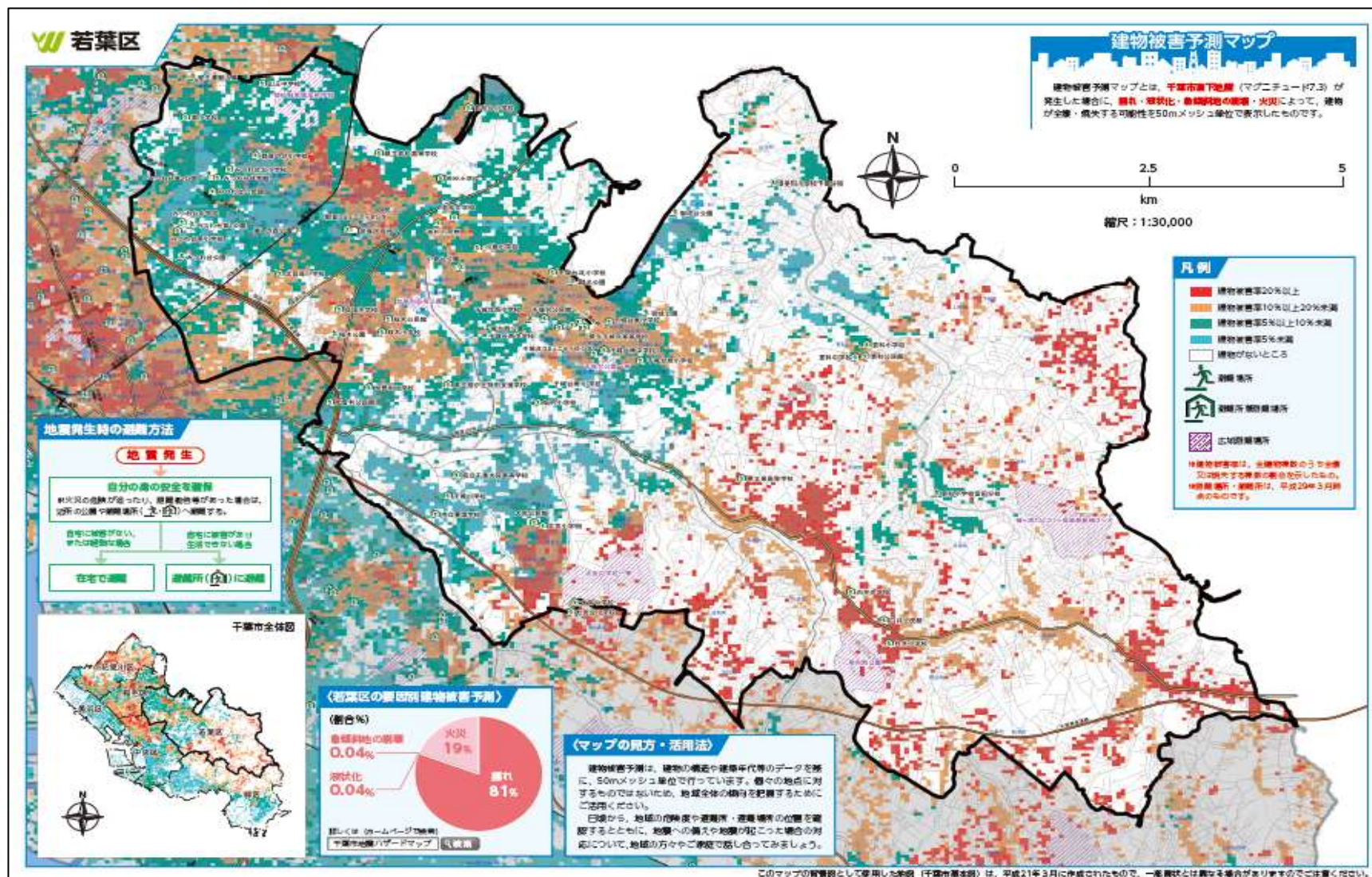



4-6-10 千葉市地震ハザードマップ緑区版 地図面

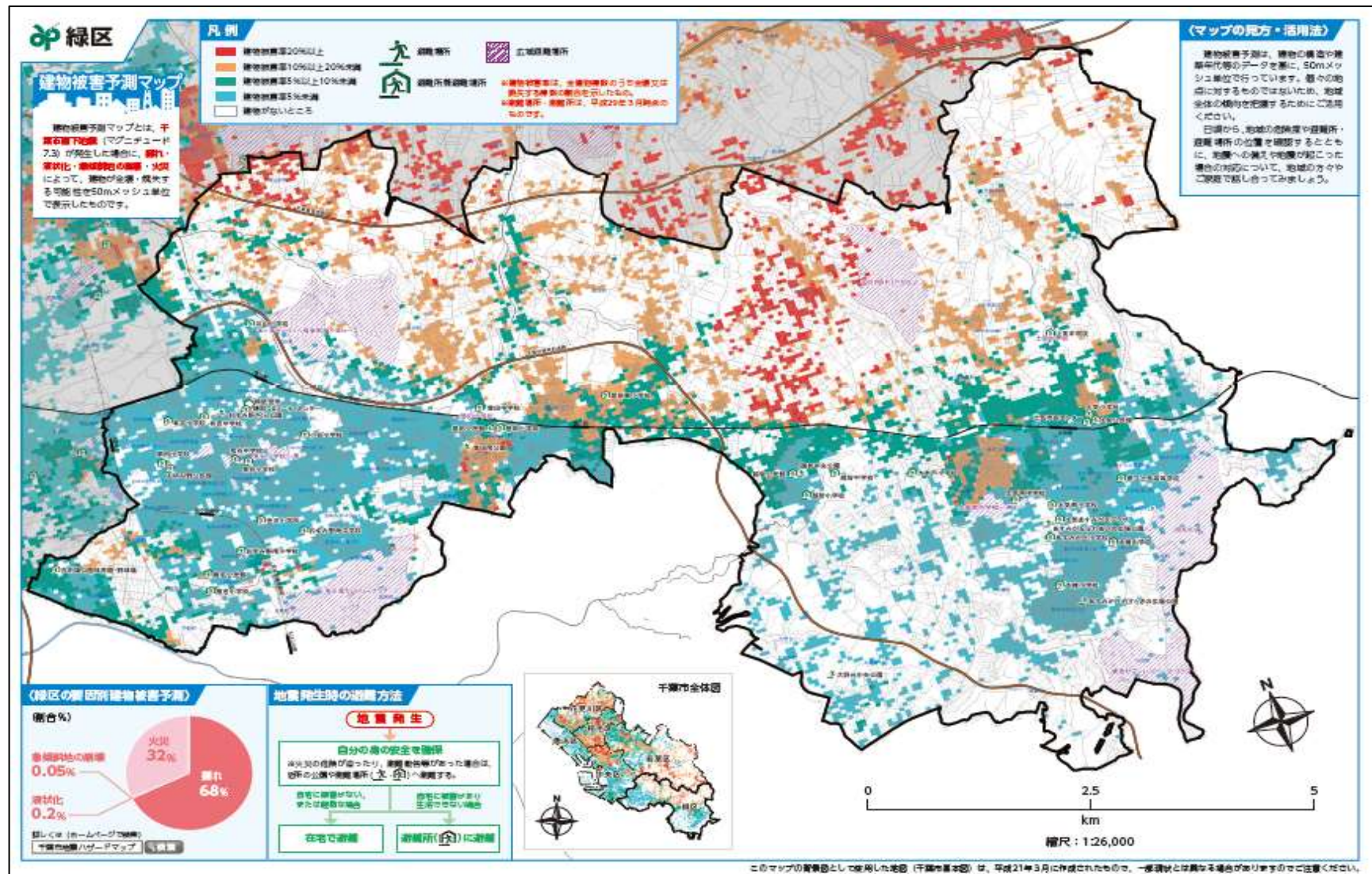

保存版  
千葉県  
千葉市

# 千葉市 地震ハザードマップ

千葉県直下地震が発生した場合、全市域の約5割が震度6強となり、全建物の約1割が全壊・焼失するなど大きな被害が想定されます。

美浜区版

ご家庭や地域で、  
大地震への備えを  
進めましょう！



写真提供：神戸大



写真提供：神戸大

地震被害想定などについて、詳しくは千葉市ホームページをご覧ください。

千葉市地震ハザードマップ

お問い合わせ先 043-245-5151  
kikikanri@city.chiba.jp

### 震度予測マップ

千葉県直下地震（マグニチュード7.3）による震度予測のマップです。

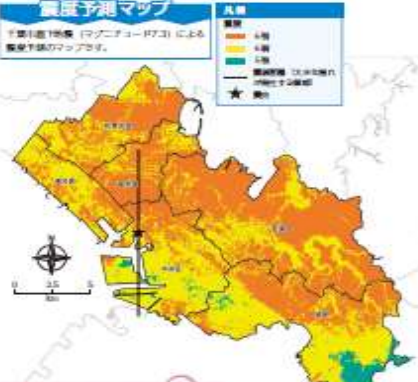

### 液化化危険度マップ

千葉県直下地震（マグニチュード7.3）による液化化危険度のマップです。

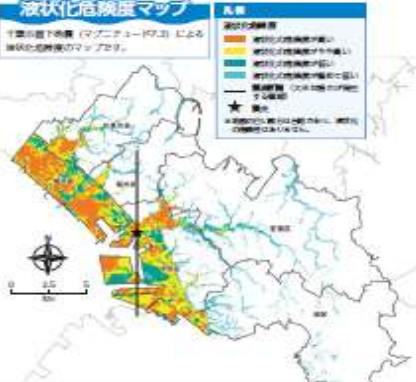

### 地震ハザードマップ

1 震源の位置と規模

震源の位置が千葉市直下、規模がマグニチュード7.3と想定されています。

2 震害の想定

震源の位置と規模により、震度6強が千葉市全域に発生すると想定されています。

3 被害の想定

震源の位置と規模により、震度6強が千葉市全域に発生すると想定されています。

4 被害の想定

震源の位置と規模により、震度6強が千葉市全域に発生すると想定されています。

## 大地震に備えて ～日頃の備えで減災を～

### 住宅の耐震診断・耐震化

住宅の耐震診断・耐震化 住宅被害を防ぐために



1981年に建築された建築物

**耐震診断・耐震化の必要性**  
昭和56年建築法（平成7年（1995））では、住宅で広く使われていたが、60.6%にも及ぶこの年代が耐震性の低い建物と判定されました。昭和56年（1981）以前に建築された建物（建築基準法が耐震基準の改正前）は、地震に耐えられない建物と判定される可能性が高くなります。

**対策のポイント**  
- 住宅の耐震性に不安がある場合は、耐震診断を受ける。  
- 不安定な場合は、診断や修繕を受ける。耐震性を高める。

千葉市では、耐震診断費や改修費の一部 助しくは（ホームページ参照）も助成しています（支給要件あり）。 千葉市 住宅の耐震化

お問い合わせ先 住宅政策課 ☎043-245-5896

### 家具転倒防止の必要性

家具転倒防止の必要性 家具が倒壊とつながるために



**家具転倒防止の必要性**  
地震による家具の倒壊は、ガラス・食器などの破損によるものです。（阪神・淡路大震災・約55%、新潟県中越後地震：約40%）また、家具などが倒壊した際には、重たい家具や大きなサイズの物が倒壊しやすくなります。

**対策のポイント**  
- 大きな家具・重たい家具は壁などに固定し、転倒を防止。  
- 倒壊した家具が怪我や火災の原因とならないように、また、出入り口付近には倒れないよう設置。

千葉市では、耐震対策・家具転倒防止費の一部 助しくは（ホームページ参照）も助成しています（支給要件あり）。 千葉市 家具転倒防止 家具転倒防止

お問い合わせ先 防災対策課 ☎043-270-3505・3154

### 火災の予防

大地震では、一軒の火災が広域火災につながります！

**火災予防の必要性**  
- 阪神・淡路大震災や東日本大震災で被害が拡大した火災の事例の中で、最も多い火災の原因は、電気器具や電線が原因とされています。  
- 地震の揺れから、家具、電化製品の転倒、転落する状況の中で、電線とケーブルが接触し、火花が散ることで火災が発生し、電線が電圧を帯びると火災の原因となる「誘電火災」により、多くの火災が発生しました。

**対策のポイント**  
- 避難ブリーカー（避難用以上の避難用）を設置し、地震発生時に電気の供給を遮断する。電線には、あわてず元栓を閉鎖し、避難する際は、ブリーカーを切る。  
助しくは（ホームページ参照） 千葉市 避難ブリーカー

お問い合わせ先 消防電子課 ☎043-202-1613

### 食料等の備蓄

食料・生活必需品の不足に備えて

**食料等の備蓄の必要性**  
- 地震の発生により、必要量の食料が、3日～1週間程度不足することがあります。またライフラインの寸断により水も不足する可能性があります。

**対策のポイント**  
- 備蓄品は1週間（できれば1週間）の備蓄量を確保する。  
- 食品の賞味期限や消費期限を必ず確認し、消費する。  
- ローリングストックを実行する。

**地震での備蓄は万全ですか？**  
日頃から食料で利用しているものを、必ずしも必要に備えることで、災害時に食料が不足することを防ぎます。特別準備品は必要ありません。

**ローリングストックのイメージ** 少し余分に購入  
消費期限が近いものを消費し、新しいものを購入してストックする。

**ローリングストック** 消費期限が近いものを消費し、新しいものを購入してストックする。

地震への備えに関する特設ページは千葉市のホームページに掲載しております。 助しくは（ホームページ参照） 千葉市地震ハザードマップ

### 災害用伝言ダイヤル

171 伝言ダイヤル 171

171 伝言ダイヤル 171

171 伝言ダイヤル 171

### ちびし安全・安心メールに登録

千葉市では、災害発生時に役立つ情報、防災情報、必要物資、災害発生時の対応方法を、電子メールでお知らせします。ぜひ登録してください。

お問い合わせ先 防災対策課 ☎043-245-5113

### 地域で協力して災害に備えよう！

自主防災組織を結成しよう！

避難所の運営に協力しよう！

お問い合わせ先 防災対策課 ☎043-270-3124

1507

4-6-12 千葉市地震ハザードマップ美浜区版 地図面

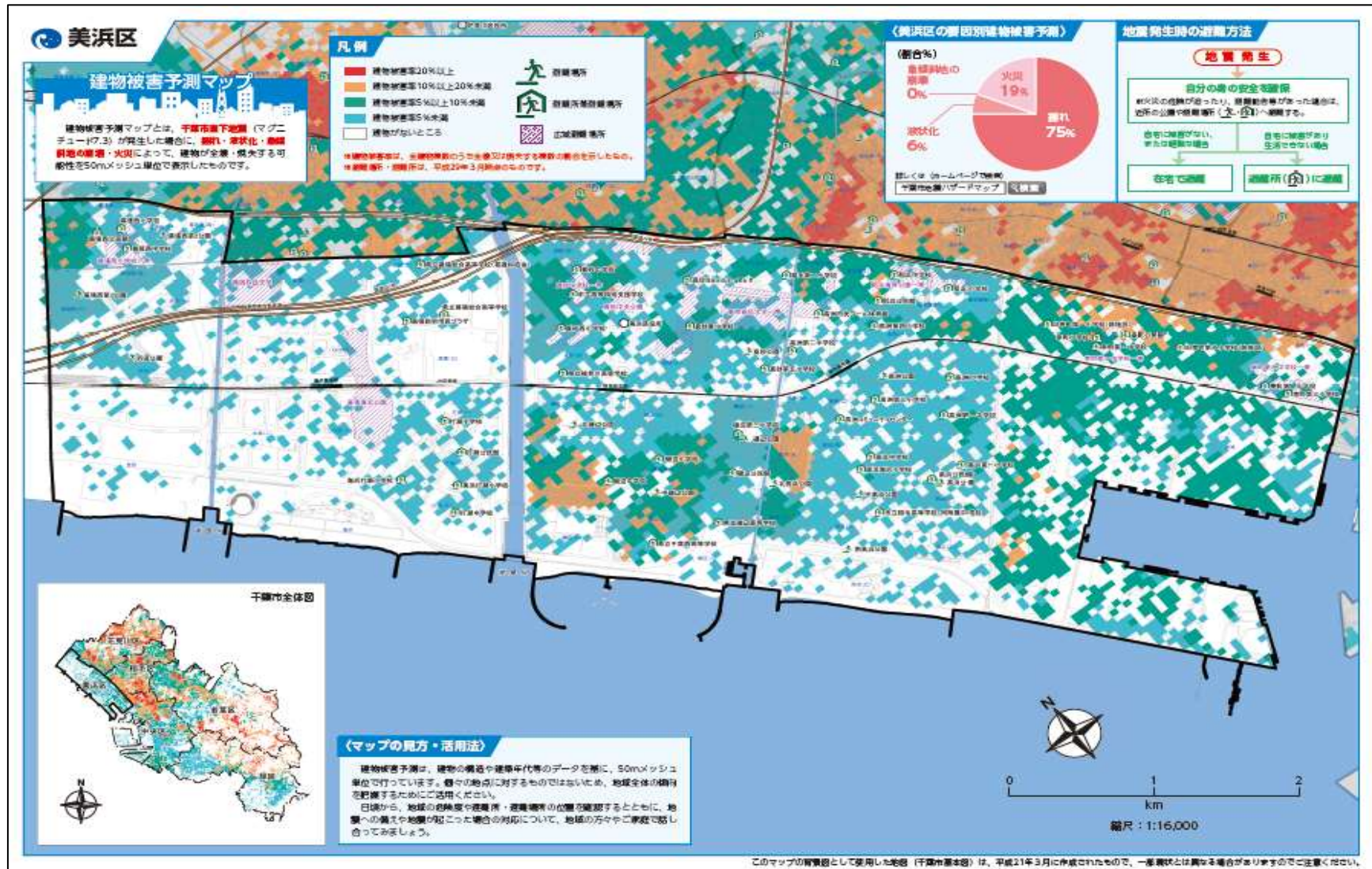

## 災害から選ぶ

ご確認ください災害をお選びください



地震に関するマップ

問合せ先：防災対策課

043-245-5113



風水害に関するマップ

問合せ先

高潮・土砂：防災対策課 043-245-5113

洪水・内水：総合治水課 043-245-5613

### このページのお問い合わせ先

#### 総務局 危機管理部 防災対策課

千葉市中央区千葉港1番1号 千葉市役所3階

電話：043-245-5113

bosaitaisaku.GEC@city.chiba.lg.jp

### 利用条件

各種災害（地震、津波、洪水、内水、高潮）の被害想定条件を記載しています。

### ハザードマップの使い方

4-8 浸水想定区域内における地下街等・要配慮者利用施設一覧（令和3年4月1日時点）

（1）地下街等

	施設名称	所在地	浸水想定区域
1	千葉中央ツインビル1号館	中央区中央1-11-1	都川水系
2	千葉中央ツインビル2号館	中央区中央2-5-1	都川水系
3	フジモト第一生命ビルディング	中央区中央3-3-1	都川水系
4	マルエイ第8ビル	中央区富士見2-21-8	都川水系
5	千葉センタースクエアビル	中央区中央2-3-16	都川水系
6	ビレッジ103	中央区本千葉町1-6	都川水系
7	万葉軒クラマンビル	中央区富士見1-15-2	都川水系
8	今関ビル	中央区本千葉町2-5	都川水系
9	ホテルルートイン千葉	中央区本千葉町8-18	都川水系
10	三井商事第1ビル	中央区栄町22-15	都川水系
11	宮間ビル	中央区栄町34-8	都川水系
12	湯葉、豆腐日本料理つれづれ	中央区中央3-2-5	都川水系

(2) 要配慮者関連施設

	施設名称	所在地	分類	洪水浸水想定区域	高潮浸水想定区域
1	プラチナホームなのはな幕張	千葉市美浜区幕張西6-15-12	認知症対応型共同生活介護	○	○
2	ガーデンコート幕張	千葉市花見川区幕張町1-5027アイネット幕張ビル2, 3階	認知症対応型共同生活介護	×	○
3	アズハイム千葉幕張	千葉市花見川区幕張町3-876-3	有料老人ホーム	×	○
4	せらび美浜	千葉市美浜区真砂4-2-8	短期入所生活介護	×	○
5	介護老人保健施設まくはりの郷	千葉市花見川区幕張町5-405-2	介護老人保健施設	×	○
6	シニア町内会癒しのまくはり館	千葉市花見川区幕張町5-370-4	有料老人ホーム	×	○
7	セイワ美浜ショートステイサービスセンター	千葉市美浜区磯辺2-21-2	短期入所生活介護	×	○
8	だんらんの家高浜	千葉市美浜区高浜6-1-6	地域密着型通所介護	×	○
9	介護老人福祉施設コスタリゾン千壽苑 短期入所生活介護事業所コスタリゾン千壽苑	千葉市美浜区真砂2-3-3	特別養護老人ホーム 短期入所生活介護	×	○
10	エクセルシオール稲毛海岸	千葉市美浜区真砂1-12-14	有料老人ホーム	×	○
11	特別養護老人ホームみはま苑	千葉市美浜区高洲3-3-12	特別養護老人ホーム 短期入所生活介護	×	○
12	小規模多機能型居宅介護事業所 明生苑 グループホーム 明生苑	千葉市美浜区高浜1-11-4	小規模多機能型居宅介護 認知症対応型共同生活介護	×	○
13	特別養護老人ホームアルマ美浜	千葉市美浜区稲毛海岸5-22-1	特別養護老人ホーム 短期入所生活介護	×	○
14	イリーゼ稲毛黒砂	千葉市稲毛区黒砂3-8-12	有料老人ホーム	×	○
15	ベストライフ千葉みなと	千葉市中央区中央港1-25-20	有料老人ホーム	×	○
16	イリーゼ千葉新宿	千葉市中央区新宿2-16-22	有料老人ホーム	×	○
17	ぬくもりハウス	千葉市中央区本町1-5-3	有料老人ホーム	×	○
18	あずみ苑 ラ・テラス葛城	千葉市中央区葛城1-1-1	有料老人ホーム	×	○
19	だんらんの家東千葉	千葉市中央区東千葉2-5-13	地域密着型通所介護	×	○
20	さくらロイヤルホーム千葉末広	千葉市中央区末広3-9-1	有料老人ホーム	×	○
21	グループホーム 千葉末広の家	千葉市中央区末広4丁目23番3号	認知症対応型共同生活介護	×	○
22	グループホームさくら	千葉市中央区南町2-11-5	認知症対応型共同生活介護	×	○
23	ツクイ蘇我グループホーム	千葉市中央区南町3-3-15	認知症対応型共同生活介護	×	○
24	そんぼの家 蘇我	千葉市中央区蘇我5-22-37	有料老人ホーム	×	○
25	介護老人保健施設純恵の郷	千葉市中央区南生実町590-1	介護老人保健施設	×	○
26	介護付有料老人ホームプレザンメゾン美浜	千葉市美浜区高浜2-3-12	有料老人ホーム	×	○
27	ココファン幕張ベイタウン	千葉市美浜区打瀬1-11-1	有料老人ホーム	×	○
28	オウカス幕張ベイパーク	千葉市美浜区若葉3-1-36(-)	有料老人ホーム	×	○
29	医心館 蘇我	千葉市中央区今井1-14-21	有料老人ホーム	×	○
30	ライブガーデン千葉浜野	千葉市中央区村田町1120番地	有料老人ホーム	×	○
31	美浜デイサービスセンターささえ愛	千葉市美浜区磯辺6-3-10	通所介護	○	○
32	さくらの郷 幕張	千葉市花見川区幕張町5-417-292	有料老人ホーム	○	○
33	ブロッサムビレッジ幕張	千葉市花見川区幕張町5-417-73	有料老人ホーム	○	○
34	セイワ美浜介護老人福祉施設	千葉市美浜区磯辺2-21-2	特別養護老人ホーム	○	○
35	小規模多機能ホームいきいきの家稲毛海岸 グループホームいきいきの家稲毛海岸	千葉市美浜区磯辺1-50-2	小規模多機能型居宅介護 認知症対応型共同生活介護	○	○
36	グループホームつどい「萩原家」	千葉市花見川区武石町1-824	認知症対応型共同生活介護	○	○
37	千葉ケア企業組合デイサービスまさご	千葉市美浜区真砂1-10-18	地域密着型通所介護	○	○
38	セントケアホーム蘇我	千葉市中央区蘇我2-5-3	認知症対応型共同生活介護	○	○
39	看護小規模多機能ココファン稲毛海岸	千葉市美浜区高洲4-5-13	看護小規模多機能型居宅介護	○	○
40	ななゆめの里サテライトきららホーム	千葉市中央区村田町687-3	小規模多機能型居宅介護	○	○
41	はつらつ浜野	千葉市中央区浜野町338-1	軽費老人ホーム（ケアハウス）	○	○
42	しょうじゅ美浜	千葉市美浜区幸町2-12-2	短期入所生活介護 特別養護老人ホーム	○	○
43	しょうじゅレジデンス	千葉市美浜区幸町2-12-1	小規模多機能型居宅介護 有料老人ホーム	○	○
44	ピアポート千壽苑	千葉市中央区問屋町6-4	短期入所生活介護 認知症対応型共同生活介護 特別養護老人ホーム	○	○
45	特別養護老人ホームローゼンヴィラはま野	千葉市中央区南生実町461-2	短期入所生活介護 特別養護老人ホーム	○	○
46	特別養護老人ホーム星久喜白山荘	千葉市中央区星久喜町152-2	短期入所生活介護 特別養護老人ホーム	○	○
47	ショートステイ恵光園シャイニー中央 特別養護老人ホーム恵光園シャイニー中央 小規模多機能型居宅介護「ほとりの家」	千葉市中央区星久喜町36番	短期入所生活介護 特別養護老人ホーム 小規模多機能型居宅介護	○	○
48	ブルーミングケア千葉中央	千葉市中央区矢作町185-11	通所介護	○	○

	施設名称	所在地	分類	洪水浸水想定区域	高潮浸水想定区域
49	グッドタイムリビング千葉みなと／海岸通	千葉市中央区中央港1-18-28	有料老人ホーム	○	○
50	グッドタイムリビング千葉みなと／駅前通	千葉市中央区中央港1-15-8	有料老人ホーム	○	○
51	めだかの学校シルバーハウス千葉	千葉市中央区神明町27-2	有料老人ホーム	○	○
52	ハートピア故郷苑	千葉市中央区神明町26-3 神明町団地1階	有料老人ホーム	○	○
53	アビタシオン京成千葉中央	千葉市中央区神明町2-2	有料老人ホーム	○	○
54	ニチイケアセンター千葉中央	千葉市中央区長洲2-25-13	有料老人ホーム	○	○
55	ヒューマンライフケア千葉院内の郷	千葉市中央区院内1-7-6	有料老人ホーム	○	○
56	リアンレーヴ蘇我老番館	千葉市中央区今井1-17-16	有料老人ホーム	○	○
57	医療法人社団福生会 あんしんかん	千葉市中央区道場南1-15-31	有料老人ホーム	○	○
58	エクセルシオール千葉	千葉市中央区鶴沢町10-11	有料老人ホーム	○	○
59	敬老園ナーシングヴィラ浜野	千葉市中央区村田町41-1	有料老人ホーム	○	○
60	グループホームハーモニーそが	千葉市中央区蘇我4-22-11	認知症対応型共同生活介護	○	○
61	スマイリングホームメディス千葉浜野	千葉市中央区浜野町234-3	有料老人ホーム	○	○
62	ガーデンテラス千葉中央	千葉市中央区都町2-20-17	有料老人ホーム	○	○
63	アビタシオン千葉	千葉市緑区辺田町2-12	有料老人ホーム	○	×
64	介護老人保健施設葵の園・美浜	千葉市美浜区幸町1-38-5	介護老人保健施設	○	○
65	介護老人保健施設葵の園・はまの	千葉市中央区浜野町423-1	介護老人保健施設	○	○
66	介護医療院なごみかん	千葉市中央区道場南1-12-7	介護医療院	○	○
67	樹楽 浜野	千葉市中央区村田町77-17	地域密着型通所介護	○	○
68	グループホーム 千葉寒川の家	千葉市中央区寒川町1-249-2	認知症対応型共同生活介護	○	○
69	ニチイケアセンター本千葉	千葉市中央区長洲2-25-17	認知症対応型共同生活介護	○	○
70	ニチイケアセンター千葉浜野	千葉市中央区村田町799-1	認知症対応型共同生活介護	○	○
71	プラチナホーム都の杜なのはな	千葉市中央区道場南2-12-8	認知症対応型共同生活介護	○	○
72	ほころ	千葉市中央区塩田町671	有料老人ホーム	○	○
73	アット・ホームケア千葉中央	千葉市中央区星久喜町155-5	認知症対応型共同生活介護	○	×
74	住宅型有料老人ホーム朝顔	千葉市中央区塩田町671	有料老人ホーム	○	○
75	千葉診スカイガーデン	千葉市中央区院内1-8-12	有料老人ホーム	○	○
76	鷺見メディカルケアホーム	千葉市中央区今井2-7-9	有料老人ホーム	○	○
77	ココファン蘇我	千葉市中央区稲荷町1-4-1	有料老人ホーム	○	○
78	ななゆめの里きららホーム	千葉市中央区村田町687-3	有料老人ホーム	○	○
79	セントケアホーム浜野	千葉市中央区村田町1178-1	認知症対応型共同生活介護	○	○
80	特別養護老人ホームかなめ一倫荘 ショートステイかなめ一倫荘	千葉市中央区要町1-2	特別養護老人ホーム 短期入所生活介護	○	○
81	有料老人ホーム サニーライフ浜野	千葉市中央区浜野町1025-91	有料老人ホーム	○	○
82	千葉みらい響の杜学園	千葉市中央区川戸町92-1	児童養護施設	○	×
83	幼保連携型認定こども園 幕張海浜こども園	千葉市美浜区幕張西2-7-2	幼保連携型認定こども園	○	○
84	リトルガーデンインターナショナル海浜幕張認可保育園	千葉市美浜区中瀬2-6-1 WBGウエスト2F	保育所	×	○
85	キッズガーデン海浜幕張保育園	千葉市美浜区ひび野2-1-1 2F	保育所	×	○
86	アスク海浜幕張保育園	千葉市美浜区中瀬1-3 幕張テクノガーデン東中央館CD棟1階	保育所	×	○
87	みらい保育園	千葉市美浜区打瀬3-11-3	保育所	×	○
88	第2幕張海浜保育園	千葉市美浜区ひび野2-110	保育所	○	○
89	ChaCha Children Makuhari	千葉市美浜区打瀬2-18-2	保育所	×	○
90	幼保連携型認定こども園 打瀬保育園	千葉市美浜区打瀬1-3-5	幼保連携型認定こども園	×	○
91	幕張第三保育所	千葉市花見川区幕張町3-7730-5	保育所	×	○
92	スクルドエンジェル保育園幕張園	千葉市花見川区幕張町2-1411-2	保育所	×	○
93	京進のほいくえん HOPPA幕張ベイパーク	千葉市美浜区若葉3丁目1-18幕張ベイパーク クロスレジデンスS1-3	保育所	×	○
94	幕張第一保育所	千葉市花見川区幕張町5-417-260	保育所	×	○
95	幕張いもっこ保育園	千葉市花見川区幕張町4-608-1 (本園)	保育所	×	○
96	AIAI NURSERY 幕張	千葉市花見川区幕張町5-150-15	保育所	×	○
97	京進のほいくえん HOPPA幕張町5丁目	千葉市花見川区幕張町5-392-5	保育所	○	○
98	もみじ保育園	千葉市美浜区磯辺5-14-5	保育所	×	○
99	真砂第三保育所	千葉市美浜区真砂5-44-1	保育所	○	○

	施設名称	所在地	分類	洪水浸水想定区域	高潮浸水想定区域
100	アップルナースリー検見川浜保育園	千葉市美浜区真砂4-1-10 ショッピングセンターP I A5F	保育所	×	○
101	真砂第二保育所	千葉市美浜区真砂5-19-1	保育所	○	○
102	チューリップ保育園	千葉市美浜区真砂3-15-14	保育所	○	○
103	磯辺保育所	千葉市美浜区磯辺1-3-1	保育所	×	○
104	真砂第一保育所	千葉市美浜区真砂2-22-13	保育所	×	○
105	なぎさ保育園	千葉市美浜区高浜4-4-1	保育所	×	○
106	若梅保育園	千葉市美浜区高洲4-5-9	保育所	×	○
107	高浜第一保育所	千葉市美浜区高浜1-4-3	保育所	×	○
108	高洲第三保育所	千葉市美浜区高洲3-2-14	保育所	×	○
109	稲毛海岸保育所	千葉市美浜区稲毛海岸5-6-1	保育所	○	○
110	幼保連携型認定こども園 千葉女子専門学校附属聖こども園	千葉市美浜区高洲2-3-24	幼保連携型認定こども園	×	○
111	高洲第二保育所	千葉市美浜区高洲2-3-19	保育所	×	○
112	まどか保育園	千葉市美浜区高洲1-15-2	保育所	○	○
113	高洲第一保育所	千葉市美浜区高洲2-2-21	保育所	×	○
114	たかし保育園稲毛海岸	千葉市美浜区稲毛海岸3-1-30 フラワーヒル稲毛2F	保育所	○	○
115	幸第一保育所	千葉市美浜区幸町2-12-9	保育所	○	○
116	幸認定こども園	千葉市美浜区幸町1-17-6	保育所型認定こども園	○	○
117	なのはな保育園	千葉市美浜区幸町1-21-8	保育所	○	○
118	はまかぜ保育園	千葉市中央区中央港1-24-14 シースケープ千葉みなと1階	保育所	○	○
119	いろは保育園	千葉市中央区問屋町13-5	保育所	○	○
120	ルーチェ保育園千葉新田町	千葉市中央区新田町33-1 ベルファーストビル1F	保育所	×	○
121	ピラミッドメソッド千葉保育園	千葉市中央区新田町7-16	保育所	×	○
122	新宿保育所	千葉市中央区新宿2-15-2	保育所	×	○
123	ひなたぼっこ保育園	千葉市中央区新宿2-5-13 アスナビル2階	保育所	○	○
124	神明保育所	千葉市中央区神明町27-6	保育所	○	○
125	千葉こども保育園	千葉市中央区本千葉町8-17	保育所	○	○
126	本千葉エンゼルホーム保育園	千葉市中央区港町16-37 栗林第7ビル1階	保育所	○	○
127	寒川保育園	千葉市中央区寒川町2-120-1	保育所	○	○
128	ふえりーちえほいくえん	千葉市中央区祐光2-7-8	保育所	○	○
129	院内保育園	千葉市中央区院内2-5-6	保育所	○	○
130	にじのいろ保育園	千葉市中央区末広2-12-17	保育所	○	○
131	すえひろ保育園	本園：千葉市中央区末広4-21-4 分園：千葉市中央区末広4-22-2	保育所	○	○
132	千葉寺保育園	千葉市中央区末広4-17-3	保育所	×	○
133	蘇我保育所	千葉市中央区蘇我2-3-18	保育所	○	○
134	東千葉雲母保育園	千葉市中央区東本町13-6	保育所	○	○
135	K's garden蘇我保育園	千葉市中央区末広5-4-6	保育所	×	○
136	ローゼンそが保育園	千葉市中央区蘇我5-44-2	保育所	×	○
137	都保育所	千葉市中央区都町2-26-5	保育所	○	○
138	かえで保育園まくはり	千葉市花見川区武石町2-1048	保育所	○	○
139	Kid's Patioまくはり園	千葉市花見川区幕張町5-498-2	小規模保育事業	×	○
140	ぶち・いろは	千葉市中央区神明町201-2	小規模保育事業	○	○
141	星のおうち千葉中央	千葉市中央区神明町202-5	小規模保育事業	○	○
142	星のおうち幕張	千葉市花見川区幕張町4-586-1	小規模保育事業	×	○
143	ニチイキッズ千葉中央第一	千葉市中央区本千葉町1-1	小規模保育事業	○	○
144	千葉白菊幼稚園附属しらぎくナーサリー	千葉市美浜区幸町2-12-8	小規模保育事業	○	○
145	マミー&ミー幕張園	千葉市花見川区幕張町4-805-1	小規模保育事業	×	○
146	Kids Resort SOGA	千葉市中央区南町3-1-22	小規模保育事業	×	○
147	スクルドエンジェル検見川浜園	千葉市美浜区真砂3-13-12 2F	小規模保育事業	○	○
148	Kids Resort CHIBADERA	千葉市中央区末広5-11-1	小規模保育事業	○	○
149	蘇我うらら保育室	千葉市中央区今井1-23-10	小規模保育事業	○	○
150	キッズフィールド幕張みなみ園	千葉市花見川区幕張町5-417-222	小規模保育事業	×	○

	施設名称	所在地	分類	洪水浸水想定区域	高潮浸水想定区域
151	オーチャード・キッズ稲毛海岸園	千葉市美浜区高洲3-14-1 和紅ビル202	小規模保育事業	○	○
152	オーチャード・キッズ稲毛海岸園第二	千葉市美浜区高洲3-10-1 ｷﾝｸﾞﾌﾞﾙｯｼﾝｸﾞ稲毛海岸5F	保育園	○	○
153	そがチャイルドハウス保育園	千葉市中央区南町3-12-1	保育園	○	○
154	チューリップのおうちえん	千葉市美浜区磯辺5-10-1	小規模保育事業	×	○
155	みらいつむぎ検見川浜園	千葉市美浜区真砂2-22-1ﾗｲﾌﾞｽﾞ'ﾌｼﾞｼﾞｮﾝ検見川浜	小規模保育事業	○	○
156	いそべのおうち	千葉市美浜区磯辺1-20-10	家庭的保育事業	×	○
157	美浜ナーサリーささえ愛	千葉市美浜区磯辺6-3-9	事業所内保育事業	×	○
158	うみかぜ南町保育園	千葉市中央区南町2-4-12	事業所内保育事業	×	○
159	ジョイア千葉園	千葉市中央区蘇我4-6-21	事業所内保育事業	○	○
160	はっぴいルーム千葉駅前園	千葉市中央区長洲1-24-12 今井ビル4F	認可外保育施設	○	○
161	ベビールームこどものへや	千葉市中央区長洲1-33-13 共栄ビル	認可外保育施設	○	○
162	リトルガーデン幕張	千葉市美浜区中瀬1-6 m BAY POINT 幕張1F	認可外保育施設	×	○
163	リトルガーデンWBG	千葉市美浜区中瀬2-6-1 WBGﾏｯﾌﾟｲｽﾄ2F	認可外保育施設	×	○
164	ママズスマイルそごう千葉ジュネス店（一時預かりのみ）	千葉市中央区新町1001	認可外保育施設	×	○
165	近所のおばさんkids House 幕張（一時預かりのみ）	千葉市花見川区幕張町5-417-7	認可外保育施設	×	○
166	キッズインターナショナル幕張	千葉市美浜区打瀬2-9 ｾﾞｲｽ16-1F	認可外保育施設	×	○
167	ウイズダムアカデミー千葉幕張校	千葉市美浜区若葉3-1-18 幕張ﾊﾞｲﾊﾟｰｸｸﾛｽｼﾞﾃﾞﾝｽ2-2	認可外保育施設	×	○
168	千葉メディカルセンター院内保育所	千葉市中央区末広5-11-5 ﾏﾞｽﾄﾌﾞﾗｳﾞﾝ末広101	認可外保育施設	○	○
169	千葉健生病院くみ保育所	千葉市花見川区幕張町5-392-4	認可外保育施設	×	○
170	千葉県ヤクルト販売株式会社真砂保育室	千葉市美浜区真砂3-51-75	認可外保育施設	×	○
171	千葉県ヤクルト販売株式会社海浜保育室	千葉市美浜区高洲2-51-4	認可外保育施設	×	○
172	柏戸病院院内保育室どんぐりハウス	千葉市中央区長洲2-21-8	認可外保育施設	○	○
173	千葉県救急医療センターまりん保育園	千葉市美浜区磯辺3-32-10	認可外保育施設	×	○
174	イオンゆめみらい保育園 幕張新都心	千葉市美浜区豊砂1-1 ｲﾝﾓｰﾙ幕張新都心ｸﾞﾗﾝﾄﾞﾓｰﾙ1F	事業所内保育事業・認可外保育施設	×	○
175	千葉診療クローバー保育園	千葉市中央区院内1-8-12 千葉診療所2階	認可外保育施設	○	○
176	WNIRAINKIDSHOUSE	千葉市美浜区中瀬1-3 幕張ｱｶｶﾞｰﾝﾄﾞ棟2階	認可外保育施設	×	○
177	SOLTILOGSA International School	千葉市美浜区若葉3-1-18 幕張ﾊﾞｲﾊﾟｰｸｸﾛｽｼﾞﾃﾞﾝｽ2F	認可外保育施設	×	○
178	みらいのまち保育園鶴沢	千葉市中央区鶴沢町2-29'ﾌﾞﾚｽﾀｰｸﾙ1-C	認可外保育施設	○	○
179	井上記念病院いのうえ保育所	千葉市中央区新田町 1-16	認可外保育施設	×	○
180	サフォークキッズ保育園	千葉市美浜区高洲1-16-20	保育園	○	○
181	キッズルームチャコ千葉園	千葉市中央区院内2-17-25	小規模保育事業 認可外保育施設	○	○
182	千葉わくわく園	千葉市中央区登戸1-11-18	保育所	×	○
183	かるがも蘇我園	千葉市中央区南町1-4-46-1	保育所	×	○
184	ポピンズナーサリースクールみなと公園	千葉市中央区中央港1-1-1	保育所	○	○
185	ポピンズナーサリースクール千葉みなと	千葉市中央区中央港1-22-7 日企千葉みなとビル2階	保育園	×	○
186	オンジュソリアル保育園 そが駅前園	千葉市中央区南町2-16-1 2階	保育園	○	○
187	今井保育園	千葉市中央区今井2丁目12-7	保育所	○	○
188	認定こども園 はまの幼稚園	千葉市中央区浜野町1252-4、663-1	幼保連携型認定こども園	○	○
189	浜野保育所	千葉市中央区浜野町1346-5	保育所	○	○
190	明德浜野駅保育園	千葉市中央区村田町668-2	保育所	○	○
191	そが中央保育園	千葉市中央区蘇我4-13-16	保育所	○	○
192	キッズルーム蘇我わかば	千葉市中央区蘇我1丁目31-5	小規模保育事業	○	○
193	アベニールガーデン蘇我	千葉市中央区今井2丁目11-12	認可外保育施設	○	○
194	なないろ浜野園	千葉市中央区村田町1196-102	小規模保育事業	○	○
195	美波保育園	千葉市美浜区真砂4-3-5	保育園	○	○
196	みらいつむぎ保育園美浜	千葉市美浜区真砂4-1-10 ショッピングセンターPIA1F	保育園	×	○
197	Kids Resort UTASE	千葉市美浜区打瀬2-3 1F	小規模保育事業	×	○
198	ナーサリーホーム稲毛海岸	千葉市美浜区高洲4-5-15	保育園	×	○
199	オンジュソリアル保育園 海浜幕張園	千葉市美浜区ひび野1-6-2 2F	保育園	×	○
200	京進のほいくえんHOPPA幕張ベイトウン	千葉市美浜区打瀬1-2-1 3F	保育園	○	○
201	みらくる保育園	千葉市美浜区真砂2-24-10 2F	保育園	○	○

	施設名称	所在地	分類	洪水浸水想定区域	高潮浸水想定区域
202	リトルガーデン千葉ポートタウン	千葉市中央区中央港1-18-2 プレミアレジデンス立美術館前1F	認可外保育施設	×	○
203	院内小学校子どもルーム	千葉市中央区祐光1-25-3	子どもルーム	○	○
204	本町子どもルーム	千葉市中央区本町1-8-1	子どもルーム	○	○
205	本町小学校子どもルーム	千葉市中央区本町2-6-23	子どもルーム	○	○
206	鶴沢小学校子どもルーム・高学年ルーム	千葉市中央区鶴沢町21-1	子どもルーム	○	○
207	生浜西小学校子どもルーム	千葉市中央区塩田町316-1	子どもルーム	○	○
208	宮崎子どもルーム	千葉市中央区南町2-2-9	子どもルーム	×	○
209	宮崎小学校子どもルーム・高学年ルーム	千葉市中央区宮崎2-3-13	子どもルーム	×	○
210	寒川小学校子どもルーム・高学年ルーム	千葉市中央区寒川町1-205	子どもルーム	○	○
211	新宿小学校子どもルーム・高学年ルーム	千葉市中央区新宿2-15-1	子どもルーム	×	○
212	新宿地区子どもルーム	千葉市中央区新宿1-8-14	子どもルーム	×	○
213	蘇我子どもルーム	千葉市中央区今井3-7	子どもルーム	○	○
214	蘇我小学校高学年ルーム	千葉市中央区今井3-15-32	子どもルーム	○	○
215	蘇我地区子どもルーム	千葉市中央区今井1-14-38	子どもルーム	○	○
216	登戸子どもルーム	千葉市中央区登戸1-17-14	子どもルーム	×	○
217	幕張小学校子どもルーム・高学年ルーム	千葉市花見川区幕張町4-781	子どもルーム	×	○
218	幕張南小学校子どもルーム	千葉市花見川区幕張町3-7718	子どもルーム	○	○
219	瑞穂小学校子どもルーム	千葉市花見川区瑞穂1-2	子どもルーム	○	○
220	稲毛子どもルーム	千葉市稲毛区稲毛3-11-2	子どもルーム	×	○
221	磯辺わかしお子どもルーム	千葉市美浜区磯辺4-28-2	子どもルーム	×	○
222	磯辺小学校高学年ルーム	千葉市美浜区磯辺4-16-1	子どもルーム	○	○
223	磯辺第三小学校子どもルーム・高学年ルーム	千葉市美浜区磯辺1-25-1	子どもルーム	○	○
224	稲毛第二小学校子どもルーム・高学年ルーム	千葉市美浜区稲毛海岸5-7-1	子どもルーム	○	○
225	打瀬子どもルーム	千葉市美浜区打瀬2-13(幕張ベイクンコブ内)	子どもルーム	×	○
226	打瀬小学校子どもルーム・高学年ルーム	千葉市美浜区打瀬1-3-1	子どもルーム	×	○
227	海浜打瀬小学校子どもルーム	千葉市美浜区打瀬3-3-4	子どもルーム	×	○
228	美浜打瀬小学校子どもルーム	千葉市美浜区打瀬2-18-1	子どもルーム	○	○
229	幸町第三小学校子どもルーム	千葉市美浜区幸町1-10-1	子どもルーム	○	○
230	高洲小学校子どもルーム	千葉市美浜区高洲2-2-20	子どもルーム	×	○
231	高洲第三小学校子どもルーム	千葉市美浜区高洲3-3-11	子どもルーム	○	○
232	稲毛海岸子どもルーム	千葉市美浜区高洲3-12-1(高洲コミュニティセンター内)	子どもルーム	○	○
233	高浜海浜小学校子どもルーム	千葉市美浜区高浜4-8-2	子どもルーム	×	○
234	高浜第一小学校子どもルーム	千葉市美浜区高浜1-4-1	子どもルーム	×	○
235	幕張西小学校子どもルーム	千葉市美浜区幕張西2-8-1	子どもルーム	○	○
236	真砂西小学校子どもルーム・高学年ルーム	千葉市美浜区真砂4-5-1	子どもルーム	○	○
237	真砂東小学校子どもルーム	千葉市美浜区真砂2-13-1	子どもルーム	○	○
238	真砂東地区子どもルーム	千葉市美浜区真砂2-3-1(旧真砂第一小4-4)	子どもルーム	×	○
239	生浜小学校アフタースクール	千葉市中央区浜野町1335	アフタースクール	○	○
240	稲浜小学校アフタースクール	千葉市美浜区稲毛海岸2-3-2	アフタースクール	○	○
241	高洲第四小学校アフタースクール	千葉市美浜区高洲1-15-1	アフタースクール	×	○
242	幸町小学校アフタースクール	千葉市美浜区幸町2-12-12	アフタースクール	○	○
243	真砂第五小学校アフタースクール	千葉市美浜区真砂1-12-15	アフタースクール	○	○
244	童夢	千葉市花見川区幕張町1丁目1319-45	児童発達支援事業所	○	○
245	ワーク幕張	千葉市花見川区幕張町4丁目606	生活介護	×	○
246	障害福祉サービス事業所まぶるひろ	千葉市花見川区幕張町5の391の3	就労継続支援B型	○	○
247	さばーとらい・いそべ	千葉市美浜区磯辺1-40-4	放課後等デイサービス事業所	○	○
248	けみがわグレース	千葉市花見川区検見川町2丁目585番地	共同生活援助(グループホーム)	○	○
249	Bring up ちば 子ども発達センター	千葉市美浜区高浜3-3-1	放課後等デイサービス事業所	×	○
250	ジョブサウ18検見川浜教室	千葉市美浜区真砂2-24-10 アンシャンテ21 2階	放課後等デイサービス事業所	○	○
251	げんき	千葉市美浜区稲毛海岸2-3-1	児童発達支援事業所 生活介護	×	○
252	パレット稲毛海岸	千葉市美浜区高洲三丁目14-5 細川ビル4F	就労移行支援	○	○

	施設名称	所在地	分類	洪水浸水想定区域	高潮浸水想定区域
253	コスモス	千葉市美浜区稲毛海岸4丁目10番2号	生活介護	×	○
254	スマイルファクトリー稲毛海岸	千葉市美浜区稲毛海岸4-14-5 シーサイドイナグ101	放課後等デイサービス事業所	○	○
255	ここすも	千葉市美浜区稲毛海岸4丁目7番18号	共同生活援助(グループホーム)	○	○
256	ふちスマイルファクトリー	千葉市美浜区高洲1-16-15 ウインド稲毛1-A	児童発達支援事業所	×	○
257	アプリ児童デイサービス稲毛海岸	千葉市美浜区稲毛海岸1-3-5 第一ヤマヤビル1階	児童発達支援事業所	○	○
258	さいわい	千葉市美浜区稲毛海岸2-3-1	生活介護	×	○
259	たんぼぼ	千葉市美浜区稲毛海岸1-1-17	共同生活援助(グループホーム)	×	○
260	ハッピーテラス千葉みなと教室	千葉市美浜区幸町1-16-5 かね庄K1ビル2階	放課後等デイサービス事業所	○	○
261	運動支援GYM ANT	千葉市中央区登戸1丁目10番11号 シャトーライフ千葉ビル2階	児童発達支援事業所	×	○
262	はーとやのパン	千葉市中央区登戸1-22-32 浜田ビル	就労継続支援B型	×	○
263	運動支援GYM ANT 第2	千葉市中央区新田町19-12 ファミコ喜1階	児童発達支援事業所	×	○
264	ワークセンター 明日へのかけはし	千葉市中央区本町1-6-6小川第5ビル2F, 3F	障害福祉サービス事業の用に供する施設	○	○
265	ジョブサウ18千葉教室	千葉市中央区新町17-4 穴倉ビル2階	放課後等デイサービス事業所	×	○
266	ウェルビー千葉駅前センター	千葉市中央区新町18-10 千葉第一生命ビル2階	就労移行支援	×	○
267	笑顔(ニコニコ)2号店	千葉市中央区神明町15-12	児童発達支援事業所	○	○
268	千葉聴覚障害者センター	千葉市中央区神明町204-12	視覚障害者情報提供施設 (聴覚障害者情報提供施設)	○	×
269	らいおん神明	千葉市中央区神明町6-2小川ビル1階	生活介護	○	○
270	スカイ 千葉	千葉市中央区富士見2丁目15番1号 ワラビビル5F-C	就労継続支援A型	○	○
271	LITALICOワークス千葉	千葉市中央区富士見2丁目15-11 IMI千葉富士見ビル2F	就労移行支援	○	○
272	チャレンジドジャパン千葉中央センター	千葉市中央区富士見2-7-5 富士見ハイネスビル9階	就労移行支援	○	○
273	Alba千葉	千葉市中央区港町9-5 ハイム・アートレス1階	就労継続支援B型	○	○
274	コラゾン千葉中央	千葉市中央区富士見2-8-10 FLAG CHIBA 5階	児童発達支援事業所	○	○
275	らいおん工房	千葉市中央区港町1の2	就労継続支援B型	○	○
276	ジョブシティパートナーズ	千葉市中央区中央2-3-16 千葉センタースクエアビル701・704号室	就労移行支援	○	○
277	ジョブシティパートナーズDuo	千葉市中央区新宿1-8-11 IDビル5F	就労継続支援B型	○	○
278	manaby千葉中央事業所	千葉市中央区中央3丁目3番1号 フジモト第一生命ビル6階	就労移行支援	○	○
279	ディーキャリア千葉オフィス	千葉市中央区中央3-3-8 日連センタービル2階B室	就労移行支援	○	○
280	ミレリア	千葉市中央区長洲1丁目23番4号 オーチャー千葉中央ビル302号	就労継続支援A型	○	○
281	コベルプラス 千葉中央教室	千葉市中央区中央1丁目10-5 パークサイド千葉3階	児童発達支援事業所	○	○
282	アプリ児童デイサービス本千葉	千葉市中央区長洲1-18-7	児童発達支援事業所	○	○
283	羽の郷千葉	千葉市中央区稲荷町2-3-23	就労継続支援B型	○	○
284	ハッピーテラス千葉中央教室	千葉市中央区中央3-9-13 Y・Sビル102号室	放課後等デイサービス事業所	○	○
285	マックスアカデミー千葉	千葉市中央区中央2丁目9番8号 千葉広小路ビル201号	自立訓練(生活訓練)	×	○
286	就労継続支援A型事業所ミライト	千葉市中央区中央3-9-13 YSビル3階	就労継続支援A型	×	○
287	アースオブチャイルド	千葉市中央区院内二丁目16番11号	児童発達支援事業所	○	○
288	かがやきのまち 千葉中央教室	千葉市中央区本町三丁目7番5号 ベリスビル201	児童発達支援事業所	○	○
289	キッズルームチャコ千葉教室	千葉市中央区院内2の17の25	児童発達支援事業所	○	○
290	NPO法人千潮会 千潮会作業所	千葉市中央区本町3-4-1 カーサ・フェリーチェ103	精神障害者共同作業所	○	○
291	グローアップ千葉	千葉市中央区塩田町385-2	就労継続支援A型	○	○
292	オネット	千葉市中央区今井2-1-8 カンユウSOGA1階	就労継続支援A型	○	○
293	プラスアップ 蘇我教室	千葉市中央区今井3-3-1	児童発達支援事業所	○	○
294	アンダンテ蘇我	千葉市中央区今井2-10-2 第二山一ビル4階B室	放課後等デイサービス事業所	○	○
295	アンダンテ蘇我南	千葉市中央区南町2-22-14-201	放課後等デイサービス事業所	×	○
296	就労継続支援B型事業所TODAY亀岡	千葉市中央区亀岡町1-23 飯高ビル1階	就労継続支援B型	○	○
297	ハピネス浜野	千葉市中央区浜野町649番地1	児童発達支援事業所	○	○
298	アフタースクールセンター・ウェル	千葉市中央区道場南二丁目2番3号 榎和ビル1階	児童発達支援事業所	○	○
299	グループホームセレンテ	千葉市中央区浜野町712番地	共同生活援助(グループホーム)	○	○
300	ノビルキッズ 蘇我校	千葉市中央区南町2丁目15番3号 第三山一ビル5階B室	放課後等デイサービス事業所	×	○
301	こころふる浜野	千葉市中央区浜野町1297-1	生活介護	○	○
302	わくわくすまいる蘇我	千葉市中央区南町3丁目3-18 ヴィレッジハウス千葉南B棟 1F	児童発達支援事業所	×	○
303	ボメロ	千葉市中央区鶴沢町5番地27	放課後等デイサービス事業所	○	○

	施設名称	所在地	分類	洪水浸水想定区域	高潮浸水想定区域
304	らいおんホームそが	千葉市中央区蘇我4の12の18	共同生活援助(グループホーム)	○	○
305	星のいえ千葉	千葉市中央区南生実町51-2	共同生活援助(グループホーム)	○	○
306	多機能型事業所 ぶれも	千葉市中央区都町1丁目55番2号	児童発達支援事業所	×	○
307	千葉市療育センター分館ふれあいの家	千葉市美浜区高浜3-3-1	身体障害者社会参加支援施設	×	○
308	コベルプラス稲毛海岸教室	千葉市美浜区高洲一丁目2番23号 稲毛海岸ニイクラビル2階A	児童発達支援事業所	○	○
309	コベルプラス蘇我教室	千葉市中央区今井2-11-27	児童発達支援事業所	○	○
310	てらびあぼけっと千葉中央教室	千葉市中央区中央3-9-12 市原中央ビル2階	児童発達支援事業所	○	×
311	Granny千葉中央	千葉市中央区村田町1189-1 グランシャム1階B室	放課後等デイサービス事業所	○	○
312	カフェバルコニー (出張所)	千葉市美浜区磯辺2-6-6	就労継続支援B型	○	×
313	WORKSTATIONリべるたす	千葉市中央区長洲2-13-6	障害福祉サービス事業の用に供する施設	×	○
314	就労移行支援事業所リンク千葉	千葉市中央区院内1-14-7K&Lビル3F	障害福祉サービス事業の用に供する施設	○	×
315	e-team千葉みなと	千葉市中央区間屋町1-55ノートビル4階	障害福祉サービス事業の用に供する施設	○	○
316	総活躍美浜	千葉市美浜区高洲一-24-3- 木之花ビル3階	障害福祉サービス事業の用に供する施設	×	○
317	Cocorport蘇我駅前Office	千葉市中央区南町2-9-47エイ第6ビル3階	障害福祉サービス事業の用に供する施設	○	×
318	LITALICOワークス千葉中央公園	千葉市中央区富士見1-15-8 RC千葉ビル9階E室	障害福祉サービス事業の用に供する施設	○	○
319	はじまりのまち千葉駅前センター	千葉市中央区新田町4-22サンライズビル402号	障害福祉サービス事業の用に供する施設	○	○
320	オープンドア千葉	千葉市中央区長洲1-17-157ネクサス長洲101号室	障害福祉サービス事業の用に供する施設	○	×
321	就労継続支援A型事業所スマートリンク	千葉市中央区南町2-15-3 第三山一ビル4階B室	障害福祉サービス事業の用に供する施設	×	○
322	グループホームクローバーハウス ショートステイクローバーハウス	千葉市中央区塩田町212番地2 コーポグリーンA棟	共同生活援助(グループホーム：住居) 障害福祉サービス事業の用に供する施設	○	○
323	アルスノヴァ	千葉市美浜区高洲4-1-3-303	共同生活援助(グループホーム：住居)	○	○
324	ここから	千葉市美浜区稲毛海岸4-7-9	共同生活援助(グループホーム：住居)	○	○
325	ふる里学舎本千葉(サテライト)	千葉市中央区末広1-15-14	共同生活援助(グループホーム：住居)	○	○
326	第2星のいえ千葉	千葉市中央区南生実町51-2(2階)	共同生活援助(グループホーム：住居)	○	×
327	第3星のいえ千葉	千葉市中央区南生実町46-1	共同生活援助(グループホーム：住居)	○	○
328	ハートキャッスル102号室	千葉市中央区蘇我3-45-25	共同生活援助(グループホーム：住居)	○	○
329	スマイル15	千葉市中央区長洲2-13-4-2F	共同生活援助(グループホーム：住居)	○	○
330	サポートヴィラ幕張町A	千葉市花見川区幕張町5-186-6	共同生活援助(グループホーム：住居)	×	○
331	サポートヴィラ幕張町B	千葉市花見川区幕張町5-186-6	共同生活援助(グループホーム：住居)	×	○
332	グループホームビートル出洲港	千葉市中央区出洲港9-14	共同生活援助(グループホーム：住居)	○	○
333	グループホームビートル本千葉	千葉市中央区寒川町1-148	共同生活援助(グループホーム：住居)	○	○
334	M・MARI BU	千葉市若葉区貝塚町2037-5	共同生活援助(グループホーム：住居)	×	○
335	千葉市休日救急診療所	千葉市美浜区幸町1-3-9	診療所(無床)	○	○
336	医療法人志方記念会三木クリニック	千葉市中央区栄町24-12	診療所(有床)	○	○
337	医療法人柏葉会 柏戸病院	千葉市中央区長洲2丁目21番8号	病院	○	○
338	医療法人三橋病院	千葉市中央区亀井町2番3号	病院	○	○
339	医療法人学術会 木村病院	千葉市中央区東本町6番19号	病院	○	○
340	医療法人社団福生会 斎藤労災病院	千葉市中央区道場南1丁目12番7号	病院	○	○
341	NPO法人お産子育て向上委員会若草助産院	千葉市中央区矢作町423-2	助産所	○	×
342	医療法人社団誠馨会 千葉中央メディカルセンター	千葉市若葉区加曾利町1835-1	病院	○	×
343	医療法人石郷岡病院	千葉市中央区浜野町915番地	病院	○	○
344	医療法人社団錦昌会 みどりのは 葉記念病院	千葉市緑区古市場町902番4	病院	○	○
345	医療法人社団三水会 北千葉整形外科幕張クリニック	千葉市花見川区幕張町1-7689-1	診療所(有床)	○	○
346	社会医療法人社団千葉県勤労者医療協会 千葉健生病院	千葉市花見川区幕張町5-392-4	病院	○	○
347	医療法人社団鎮誠会 令和リハビリテーション病院	千葉市中央区千葉港4-4	病院	○	×
348	医療法人社団 小羊会 高洲訪問クリニック	千葉市美浜区高洲1-1-13	診療所(有床)	○	○
349	医療法人白百合会 幕張病院	千葉市美浜区幕張西4-2-12	病院	○	○
350	千葉市立海浜病院	千葉市美浜区磯辺3-31-1	助産施設	×	○
351	医療法人社団普照会 井上記念病院	千葉市中央区新田町1番16号	病院	×	○
352	医療法人社団鎮誠会 令和リハビリテーション病院	千葉市中央区千葉港4-4	病院	×	○
353	医療法人浄光会 千葉みなと病院	千葉市中央区中央港1-29-1	病院	×	○
354	一般社団法人 巨樹の会 千葉みなとリハビリテーション病院	千葉市中央区中央港1丁目17番18号	病院	×	○

	施設名称	所在地	分類	洪水浸水想定区域	高潮浸水想定区域
355	医療法人社団誠馨会 千葉メディカルセンター	千葉市中央区南町1-7-1	病院	×	○
356	千葉県救急医療センター	千葉市美浜区磯辺3-32-1	病院	×	○
357	医療法人社団誠馨会自動車事故対策機構千葉療護センター	千葉市美浜区磯辺3丁目30番1号	病院	×	○
358	千葉市立海浜病院	千葉市美浜区磯辺3-31-1	病院	×	○
359	医療法人社団三水会 北千葉整形外科美浜クリニック	千葉市美浜区稲毛海岸3-1-43	診療所(有床)	×	○
360	医療法人社団誠仁会 みはま病院	千葉市美浜区打瀬1丁目1番5	病院	×	○
361	千葉県精神科医療センター	千葉市美浜区豊砂5	病院	×	○
362	幕張西中	千葉市美浜区幕張西2-9-1	中学校	×	○
363	幕張西小	千葉市美浜区幕張西2-8-1	小学校	○	○
364	海浜打瀬小	千葉市美浜区打瀬3-3-1	小学校	×	○
365	打瀬小	千葉市美浜区打瀬1-3-1	小学校	×	○
366	打瀬中	千葉市美浜区打瀬3-12-1	中学校	○	○
367	美浜打瀬小	千葉市美浜区打瀬2-18-1	小学校	×	○
368	幕張南小	千葉市花見川区幕張町3-7718	小学校	○	○
369	磯辺中	千葉市美浜区磯辺7-1-1	中学校	×	○
370	幕張小	千葉市花見川区幕張町4-781	小学校	×	○
371	磯辺小	千葉市美浜区磯辺4-16-1	小学校	○	○
372	真砂西小	千葉市美浜区真砂4-5-1	小学校	×	○
373	高等特別支援	千葉市美浜区真砂5-18-1	特別支援学校	○	○
374	真砂中	千葉市美浜区真砂5-18-2	中学校	○	○
375	磯辺第三小	千葉市美浜区磯辺1-25-1	小学校	×	○
376	真砂東小	千葉市美浜区真砂2-13-1	小学校	○	○
377	稲毛高校附属中	千葉市美浜区高浜3-1-1	中学校	×	○
378	真砂第五小	千葉市美浜区真砂1-12-15	小学校	○	○
379	瑞穂小	千葉市花見川区瑞穂1-2	小学校	○	○
380	高浜海浜小	千葉市美浜区高浜4-8-2	小学校	×	○
381	高浜中	千葉市美浜区高浜4-8-1	中学校	×	○
382	高洲第三小	千葉市美浜区高洲3-3-11	小学校	○	○
383	稲毛第二小	千葉市美浜区稲毛海岸5-7-1	小学校	×	○
384	高浜第一小	千葉市美浜区高浜1-4-1	小学校	×	○
385	高洲第四小	千葉市美浜区高洲1-15-1	小学校	×	○
386	高洲小	千葉市美浜区高洲2-2-20	小学校	×	○
387	高洲中	千葉市美浜区高洲2-3-18	中学校	×	○
388	稲浜中	千葉市美浜区稲毛海岸2-3-3	中学校	×	○
389	稲浜小	千葉市美浜区稲毛海岸2-3-2	小学校	○	○
390	稲毛小	千葉市稲毛区稲毛町5-534-5	小学校	×	○
391	幸町第一中	千葉市美浜区幸町2-12-7	中学校	○	○
392	幸町小	千葉市美浜区幸町2-12-12	小学校	○	○
393	幸町第二中	千葉市美浜区幸町1-10-2	中学校	○	○
394	幸町第三小	千葉市美浜区幸町1-10-1	小学校	○	○
395	新宿中	千葉市中央区問屋町1-73	中学校	○	○
396	新宿小	千葉市中央区新宿2-15-1	小学校	×	○
397	新宿小分室	千葉市中央区問屋町1-73	小学校	○	○
398	寒川小	千葉市中央区寒川町1-205	小学校	○	○
399	院内小	千葉市中央区祐光1-25-3	小学校	○	○
400	末広中	千葉市中央区末広2-10-1	中学校	○	○
401	本町小	千葉市中央区本町2-6-23	小学校	○	○
402	蘇我小	千葉市中央区今井3-15-32	小学校	○	○
403	生浜西小	千葉市中央区塩田町316-1	小学校	○	○
404	鶴沢小	千葉市中央区鶴沢町21-1	小学校	○	○
405	宮崎小	千葉市中央区宮崎2-3-13	小学校	×	○

	施設名称	所在地	分類	洪水浸水想定区域	高潮浸水想定区域
406	生涯小	千葉市中央区浜野町1335	小学校	○	○
407	生涯中	千葉市中央区南生実町258	中学校	×	○
408	明聖高校	千葉市中央区本千葉町10-23	高等学校	○	○
409	千葉聖心高校	千葉市中央区道場北1-17-6	高等学校	○	○
410	渋谷教育学園幕張高校	千葉市美浜区若葉1-3	高等学校	×	○
411	昭和学院秀英高校	千葉市美浜区若葉1-2	高等学校	×	○
412	幕張総合高校	千葉市美浜区若葉3-1-6	高等学校	×	○
413	千葉西高校	千葉市美浜区磯辺3-30-3	高等学校	×	○
414	検見川高校	千葉市美浜区真砂4-17-1	高等学校	×	○
415	磯辺高校	千葉市美浜区磯辺2-7-1	高等学校	×	○
416	生涯高校	千葉市中央区塩田町372	高等学校	○	○

#### 4-9 大雨の時、通行に注意を要する道路

大雨が降ると、以下に示す道路の箇所は冠水の恐れがあるので注意する。

番号	場所	地下道等名称
1	中央区春日1、2丁目	春日地下道
2	中央区汐見丘町	商高前地下道
3	中央区富士見1丁目	弁天地下道
4	中央区新町、富士見1丁目	駅前地下道
5	中央区寒川町3丁目	寒川・稲荷地下道
6	中央区稲荷町3丁目	末広地下道
7	中央区蘇我町2丁目	蘇我町線地下道
8	中央区村田町	村田町 JR 内房線地下道
9	中央区新千葉1、2丁目、新町、登戸2丁目	千葉駅西口地下道
10	中央区村田町	村田町アンダーパス（国管理）
11	花見川区幕張町4丁目	幕張昆陽地下道
12	花見川区幕張町5丁目	武石地下道
13	美浜区幸町～稲毛区穴川	新港穴川線地下道
14	若葉区若松町、桜木北1、2丁目	滑橋地下道
15	緑区おゆみ野3丁目、鎌取町	鎌取地下道
16	中央区千葉港～中央区問屋町	千葉市役所前アンダーパス（国管理）

4-10 土砂災害警戒区域及び土砂災害特別警戒区域

令和6年1月1日現在

(1) 区別指定区域数

区名	土砂災害警戒区域	土砂災害特別警戒区域
中央区	44	37
花見川区	52	49
稲毛区	25	19
若葉区	88	81
緑区	75	75
合計	284	261

(2) 指定区域一覧

番号	箇所番号	警戒区域	特別警戒区域	区名	箇所名	箇所名
1	I-0050	○	○	中央区	亥鼻1	亥鼻1丁目
2	II-0059	○	○	中央区	亥鼻3	亥鼻1丁目
3	II-7007	○	○	中央区	亥鼻4	亥鼻1丁目
4	I-010008	○	○	中央区	亥鼻5	亥鼻1丁目
5	I-1246	○	○	中央区	市場町	亥鼻1丁目、市場町
6	I-0063	○	○	中央区	亥鼻2	亥鼻2丁目
7	I-2004	○		中央区	大森町1	大森町
8	I-0015	○	○	中央区	大森町2	大森町
9	II-0093	○	○	中央区	大森町3	大森町
10	I-1253	○	○	中央区	生実町2	生実町
11	II-0109	○	○	中央区	生実町3	生実町
12	II-7010	○		中央区	生実町4	生実町
13	I-1252	○	○	中央区	生実町1	生実町、今井町、蘇我5丁目
14	I-1247	○	○	中央区	葛城1	葛城1丁目
15	II-0060	○	○	中央区	葛城2	葛城1丁目
16	I-0006	○	○	中央区	宮崎1	葛城1丁目
17	I-2005	○	○	中央区	白旗3	白旗3丁目
18	I-0014	○	○	中央区	大巖寺町1	大巖寺町
19	I-0051	○		中央区	大巖寺町2	大巖寺町
20	I-0053	○	○	中央区	大巖寺町3	大巖寺町大森町
21	I-1248	○	○	中央区	千葉寺町	千葉寺町
22	I-1245	○	○	中央区	椿森	椿森6丁目、東千葉1丁目
23	I-1250	○	○	中央区	仁戸名町1	仁戸名町
24	I-1251	○	○	中央区	仁戸名町2	仁戸名町
25	II-0086	○	○	中央区	仁戸名町3	仁戸名町
26	I-010014	○	○	中央区	仁戸名町4	仁戸名町
27	II-0094	○	○	中央区	花輪町1	花輪町

番号	箇所番号	警戒区域	特別警戒区域	区名	箇所名	主な町名
28	I-0054	○	○	中央区	花輪町2	花輪町
29	I-2003	○	○	中央区	星久喜町	星久喜町
30	II-0082	○	○	中央区	星久喜町2	星久喜町
31	I-2058	○		中央区	南生実	南生実町
32	I-0024	○		中央区	都町1	都町
33	II-0049	○	○	中央区	都町3	都町
34	II-7008	○	○	中央区	都町5	都町
35	I-010010	○	○	中央区	都町6	都町
36	I-010011	○		中央区	都町7	都町
37	II-0050	○		中央区	都町4	都町1丁目
38	I-1249	○	○	中央区	宮崎町2	宮崎町
39	II-0083	○	○	中央区	宮崎町3	宮崎町
40	II-0084	○	○	中央区	宮崎町4	宮崎町
41	II-0085	○	○	中央区	宮崎町5	宮崎町
42	I-010015	○	○	中央区	宮崎町6	宮崎町
43	I-2057	○	○	中央区	矢作町	星久喜町、矢作町
44	I-0022	○	○	花見川区	天戸町1	天戸町
45	I-0023	○	○	花見川区	天戸町2	天戸町
46	I-1243	○	○	花見川区	天戸町3	天戸町
47	II-7001	○	○	花見川区	天戸町4	天戸町
48	II-0019	○	○	花見川区	天戸町5	天戸町
49	III-1003	○	○	花見川区	天戸町6	天戸町
50	II-0002	○	○	花見川区	柏井町2	柏井町
51	I-010004	○	○	花見川区	柏井町5	柏井町
52	I-010003	○	○	花見川区	検見川町2	検見川町3丁目
53	I-0007	○	○	花見川区	検見川町3	検見川町3丁目
54	I-0008	○	○	花見川区	検見川町1	検見川町5丁目
55	I-0030	○	○	花見川区	犢橋町1	犢橋町
56	III-1004	○	○	花見川区	犢橋町1	犢橋町
57	I-0041	○	○	花見川区	犢橋町2	犢橋町
58	I-0042	○	○	花見川区	犢橋町3	犢橋町
59	III-1005	○	○	花見川区	犢橋町6	犢橋町
60	III-1006	○	○	花見川区	犢橋町7	犢橋町
61	I-010005	○	○	花見川区	犢橋町8	犢橋町
62	I-0026	○	○	花見川区	武石町1	武石町1丁目
63	I-0045	○	○	花見川区	武石町2	武石町1丁目
64	II-0015	○	○	花見川区	武石町3	武石町1丁目
65	I-0019	○	○	花見川区	長作町1	長作町
66	II-0016	○	○	花見川区	長作町10	長作町

番号	箇所番号	警戒区域	特別警戒区域	区名	箇所名	主な町名
67	II-0017	○	○	花見川区	長作町11	長作町
68	II-0018	○	○	花見川区	長作町12	長作町
69	I-0048	○	○	花見川区	長作町13	長作町
70	III-0001	○	○	花見川区	長作町14	長作町
71	III-1002	○	○	花見川区	長作町15	長作町
72	III-0002	○	○	花見川区	長作町16	長作町
73	I-0020	○	○	花見川区	長作町2	長作町
74	I-1240	○	○	花見川区	長作町3	長作町
75	I-2056	○	○	花見川区	長作町4	長作町
76	I-1242	○	○	花見川区	長作町5	長作町
77	I-1371	○		花見川区	長作町6	長作町
78	I-1372	○	○	花見川区	長作町7	長作町
79	II-0005	○	○	花見川区	長作町9	長作町
80	I-0046	○	○	花見川区	畑町1	畑町
81	II-0020	○	○	花見川区	畑町3	畑町
82	I-1241	○	○	花見川区	畑町2	畑町、瑞穂1丁目
83	II-0008	○	○	花見川区	花島町2	花島町
84	II-0009	○	○	花見川区	花島町3	花島町
85	II-0010	○	○	花見川区	花島町4	花島町
86	II-0011	○	○	花見川区	花島町5	花島町
87	I-0049	○	○	花見川区	花園町	花園町
88	I-010006	○	○	花見川区	花園町6	花園町
89	III-0003	○	○	花見川区	幕張町6	幕張町
90	I-0027	○	○	花見川区	幕張町1	幕張町1丁目
91	I-0028	○	○	花見川区	幕張町2	幕張町1丁目
92	II-0013	○	○	花見川区	幕張町4	幕張町1丁目
93	II-0014	○		花見川区	幕張町5	幕張町4丁目
94	II-7002	○		花見川区	幕張本郷2	幕張本郷2丁目
95	I-2055	○	○	花見川区	幕張本郷1	幕張本郷7丁目
96	I-2001	○	○	稲毛区	稲丘町1	稲丘町
97	I-0001	○	○	稲毛区	稲丘町2	稲丘町
98	II-7004	○	○	稲毛区	稲毛町2	稲毛町4丁目
99	I-0002	○	○	稲毛区	稲毛町5丁目	稲毛町5丁目
100	I-0034	○	○	稲毛区	稲毛東2丁目	稲毛東2丁目
101	I-0010	○	○	稲毛区	黒砂2	黒砂1丁目、黒砂2丁目、緑町
102	I-0009	○	○	稲毛区	黒砂1	黒砂2丁目
103	I-0039	○	○	稲毛区	黒砂3	黒砂3丁目
104	I-0038	○		稲毛区	黒砂4	黒砂4丁目
105	II-0030	○	○	稲毛区	黒砂5	黒砂4丁目、稲丘町

番号	箇所番号	警戒区域	特別警戒区域	区名	箇所名	主な町名
106	I-1244	○		稲毛区	小仲台2	小仲台6丁目
107	I-0013	○		稲毛区	小仲台1	小仲台9丁目、小中台町
108	II-7003	○		稲毛区	小中台町1	小中台町
109	I-010012	○	○	稲毛区	作草部	作草部町
110	I-2002	○	○	稲毛区	園生	園生町
111	I-0043	○		稲毛区	園生2	園生町
112	I-0044	○		稲毛区	園生町	園生町
113	II-0023	○	○	稲毛区	園生町4	園生町
114	II-0024	○	○	稲毛区	園生町5	園生町
115	II-0025	○	○	稲毛区	園生町6	園生町
116	II-0026	○	○	稲毛区	園生町7	園生町
117	II-7005	○	○	稲毛区	天台1	天台3丁目
118	II-0027	○	○	稲毛区	萩台町1	萩台町
119	I-010016	○	○	稲毛区	萩台町2	萩台町
120	II-0022	○	○	稲毛区	宮野木町1	宮野木町
121	I-0057	○		若葉区	五十土町	五十土町
122	I-0040	○	○	若葉区	大草町	大草町
123	I-0016	○	○	若葉区	大草町1	大草町
124	I-0017	○	○	若葉区	大草町2	大草町
125	II-0069	○	○	若葉区	大草町3	大草町
126	II-0070	○	○	若葉区	大草町4	大草町
127	II-0071	○	○	若葉区	大草町5	大草町
128	II-0072	○	○	若葉区	大草町6	大草町、北谷津町
129	II-0087	○	○	若葉区	大宮町1	大宮町
130	II-0088	○	○	若葉区	大宮町2	大宮町
131	I-010013	○	○	若葉区	大宮町3	大宮町
132	I-0012	○	○	若葉区	小倉町	小倉町
133	II-0051	○	○	若葉区	小倉町2	小倉町
134	II-0052	○	○	若葉区	小倉町3	小倉町
135	II-0053	○	○	若葉区	小倉町4	小倉町
136	II-7006	○	○	若葉区	小間子町2	小間子町
137	III-1011	○	○	若葉区	小間子町3	小間子町
138	I-0047	○	○	若葉区	貝塚町	貝塚町
139	I-1256	○	○	若葉区	貝塚町2	貝塚町
140	II-0044	○	○	若葉区	貝塚町3	貝塚町
141	II-0045	○	○	若葉区	貝塚町4	貝塚町
142	II-0046	○	○	若葉区	貝塚町5	貝塚町
143	I-0003	○	○	若葉区	加曾利町1	加曾利町
144	III-1007	○	○	若葉区	加曾利町1	加曾利町

番号	箇所番号	警戒区域	特別警戒区域	区名	箇所名	主な町名
145	I-0004	○	○	若葉区	加曾利町2	加曾利町
146	Ⅲ-1008	○	○	若葉区	加曾利町2	加曾利町
147	I-1257	○	○	若葉区	加曾利町3	加曾利町
148	Ⅲ-1009	○	○	若葉区	加曾利町3	加曾利町
149	Ⅱ-0047	○		若葉区	加曾利町4	加曾利町
150	Ⅱ-0061	○		若葉区	加曾利町5	加曾利町
151	Ⅱ-0062	○	○	若葉区	加曾利町6	加曾利町
152	Ⅱ-0064	○	○	若葉区	加曾利町8	加曾利町
153	Ⅱ-0065	○	○	若葉区	加曾利町9	加曾利町
154	I-0059	○	○	若葉区	上泉町2	上泉町
155	Ⅱ-0057	○	○	若葉区	上泉町5	上泉町
156	Ⅱ-0058	○	○	若葉区	上泉町6	上泉町
157	Ⅱ-010001	○	○	若葉区	上泉町7	上泉町
158	Ⅱ-0039	○	○	若葉区	上泉町3	上泉町、下泉町
159	Ⅱ-0056	○	○	若葉区	上泉町4	上泉町、下泉町
160	Ⅱ-0073	○	○	若葉区	北谷津町2	北谷津町
161	Ⅱ-0074	○	○	若葉区	北谷津町3	北谷津町
162	Ⅱ-0075	○	○	若葉区	北谷津町4	北谷津町
163	Ⅱ-0076	○	○	若葉区	北谷津町5	北谷津町
164	I-2061	○	○	若葉区	小間子町	小間子町
165	Ⅱ-0081	○	○	若葉区	古泉町1	古泉町
166	Ⅱ-0054	○	○	若葉区	坂月町1	坂月町
167	Ⅱ-0055	○	○	若葉区	坂月町2	坂月町
168	I-1400	○	○	若葉区	坂月町3	坂月町
169	Ⅱ-0067	○	○	若葉区	坂月町4	坂月町
170	Ⅱ-0068	○	○	若葉区	坂月町5	坂月町
171	I-2060	○		若葉区	更科町	更科町
172	Ⅱ-0090	○	○	若葉区	佐和町1	佐和町
173	Ⅱ-0091	○	○	若葉区	佐和町2	佐和町
174	I-0058	○	○	若葉区	下泉町	下泉町
175	Ⅱ-0037	○	○	若葉区	下泉町2	下泉町
176	Ⅱ-0029	○	○	若葉区	下田町1	下田町
177	Ⅱ-0034	○	○	若葉区	下田町2	下田町
178	Ⅱ-0035	○	○	若葉区	下田町3	下田町
179	Ⅱ-0040	○	○	若葉区	高品町1	高品町
180	Ⅱ-0041	○	○	若葉区	高品町2	高品町
181	Ⅱ-0042	○	○	若葉区	高品町3	高品町
182	Ⅱ-0043	○	○	若葉区	高品町4	高品町
183	I-0056	○	○	若葉区	高根町1	高根町

番号	箇所番号	警戒区域	特別警戒区域	区名	箇所名	主な町名
184	I-1259	○	○	若葉区	高根町2	高根町
185	II-0078	○	○	若葉区	高根町4	高根町
186	II-0079	○	○	若葉区	高根町5	高根町
187	II-0077	○	○	若葉区	高根町3	高根町、多部田町
188	I-1258	○	○	若葉区	多部田町	多部田町
189	I-1261	○	○	若葉区	千城台南	千城台南4丁目
190	II-0028	○	○	若葉区	都賀の台1	都賀の台1丁目
191	I-1255	○	○	若葉区	都賀の台2	都賀の台1丁目、源町
192	II-0031	○	○	若葉区	殿台町2	殿台町
193	I-1254	○	○	若葉区	殿台町	殿台町、みつわ台2丁目
194	III-0007	○	○	若葉区	富田町1	富田町
195	III-0008	○	○	若葉区	富田町2	富田町
196	III-0009	○	○	若葉区	富田町3	富田町
197	III-1012	○	○	若葉区	富田町5	富田町
198	II-0080	○	○	若葉区	中田町1	中野町
199	I-1260	○	○	若葉区	中野町	中野町
200	II-0107	○	○	若葉区	中野町3	中野町
201	I-010002	○		若葉区	中野町6	中野町
202	I-010009	○		若葉区	中野町7	中野町
203	II-0032	○	○	若葉区	東寺山町1	東寺山町
204	I-2059	○		若葉区	源町	源町
205	III-0004	○	○	若葉区	源町1	源町
206	I-010001	○	○	若葉区	東寺山町3	東寺山町
207	I-0055	○	○	若葉区	北谷津町2	北谷津町、多部田町
208	I-0025	○	○	緑区	板倉町	板倉町
209	II-0127	○	○	緑区	小金沢町6	大金沢町
210	II-0128	○	○	緑区	小金沢町7	大金沢町
211	I-0061	○	○	緑区	大金沢町1	大金沢町
212	I-1263	○	○	緑区	大金沢町2	大金沢町
213	II-0123	○	○	緑区	大金沢町3	大金沢町
214	II-0125	○	○	緑区	大金沢町4	大金沢町
215	II-0126	○	○	緑区	大金沢町5	大金沢町
216	II-0131	○	○	緑区	大木戸町1	大木戸町
217	II-0141	○	○	緑区	大木戸町2	大木戸町
218	II-0142	○	○	緑区	大木戸町3	大木戸町
219	III-0013	○	○	緑区	大木戸町	大木戸町、越智町
220	I-0018	○	○	緑区	大椎町	大椎町
221	I-0031	○	○	緑区	大椎町2	大椎町
222	II-0143	○	○	緑区	大椎町3	大椎町

番号	箇所番号	警戒区域	特別警戒区域	区名	箇所名	主な町名
223	I-0029	○	○	緑区	落井町	落井町、刈田子町、富岡町
224	II-0116	○	○	緑区	落井町1	落井町、中西町
225	I-0036	○	○	緑区	越智町	越智町
226	III-0011	○	○	緑区	越智町1	越智町
227	II-0137	○	○	緑区	越智町10	越智町
228	II-010003	○	○	緑区	越智町10	越智町
229	II-0138	○	○	緑区	越智町11	越智町
230	II-0139	○	○	緑区	越智町12	越智町
231	I-1402	○	○	緑区	越智町13	越智町
232	I-0037	○	○	緑区	越智町3	越智町
233	II-0129	○	○	緑区	越智町4	越智町
234	II-0130	○	○	緑区	越智町5	越智町
235	II-0133	○	○	緑区	越智町6	越智町
236	II-0134	○	○	緑区	越智町7	越智町
237	II-0135	○	○	緑区	越智町8	越智町
238	II-0136	○	○	緑区	越智町9	越智町
239	I-0033	○	○	緑区	小山町	小山町
240	II-0153	○	○	緑区	小山町2	小山町
241	II-0154	○	○	緑区	小山町3	小山町
242	I-010018	○	○	緑区	小山町5	小山町
243	I-0021	○	○	緑区	椎名崎町	椎名崎町
244	I-0035	○	○	緑区	椎名崎町2	椎名崎町
245	II-0113	○	○	緑区	椎名崎町3	椎名崎町
246	I-0062	○	○	緑区	下大和田町	下大和田町
247	II-0110	○	○	緑区	下大和田町2	下大和田町
248	I-1401	○	○	緑区	下大和田町3	下大和田町
249	II-0112	○	○	緑区	下大和田町4	下大和田町
250	I-1262	○	○	緑区	高田町	高田町
251	I-0032	○	○	緑区	土気町1	土気町
252	I-0060	○	○	緑区	中西町	中西町
253	II-7009	○	○	緑区	平山町1	平山町
254	II-0096	○	○	緑区	平山町2	平山町
255	II-0100	○	○	緑区	平山町3	平山町
256	II-0103	○	○	緑区	平山町6	平山町
257	II-0104	○	○	緑区	平山町7	平山町
258	I-010017	○	○	緑区	平山町8	平山町
259	II-010002	○	○	緑区	平山町9	平山町
260	II-0097	○	○	緑区	辺田町1	辺田町
261	II-0098	○	○	緑区	辺田町2	辺田町

番号	箇所番号	警戒区域	特別警戒区域	区名	箇所名	主な町名
262	Ⅱ-0099	○	○	緑区	辺田町3	辺田町
263	Ⅱ-0120	○	○	緑区	茂呂町2	茂呂町
264	Ⅱ-0121	○	○	緑区	茂呂町3	茂呂町
265	I-0011	○	○	緑区	小食土町	小食土町
266	Ⅱ-0144	○	○	緑区	小食土町2	小食土町
267	Ⅱ-0145	○	○	緑区	小食土町3	小食土町
268	Ⅱ-0146	○	○	緑区	小食土町4	小食土町
269	Ⅱ-0147	○	○	緑区	小食土町5	小食土町
270	Ⅱ-0148	○	○	緑区	小食土町6	小食土町
271	Ⅱ-0150	○	○	緑区	小食土町7	小食土町
272	Ⅱ-2785	○	○	緑区	大沢3	板倉町
273	Ⅱ-2783	○	○	緑区	大沢1	板倉町
274	Ⅱ-0249	○	○	緑区	瀬又5	誉田町2丁目
275	Ⅲ-1046	○	○	緑区	金剛地1	板倉町
276	I-1544	○	○	緑区	南玉1	土気町
277	I-010019	○	○	緑区	誉田町	誉田町3丁目
278	I-010020	○	○	緑区	富岡町3	富岡町
279	I-010021	○	○	緑区	越智町15	越智町
280	Ⅱ-010004	○	○	緑区	高津戸町	高津戸町
281	Ⅱ-010005	○	○	緑区	大椎町6	大椎町
282	I-010022	○	○	緑区	平山町10	平山町
283	Ⅱ-010006	○	○	若葉区	佐和町3	佐和町
284	I-010023	○	○	中央区	生実町5	生実町

4-10-2 基礎調査予定箇所一覧

(1) 基礎調査予定箇所数

区名	土砂災害特別警戒区域
中央区	103
花見川区	86
稲毛区	59
若葉区	148
緑区	139
合計	535

No.	箇所番号	箇所名	市区町村名 1	字名 1	市区町村名 2	字名 2	市町村界 を跨ぐ区域
1	I-011K2005	亥鼻1丁目	千葉市中央区	亥鼻1丁目			-
2	I-011K2006	亥鼻2丁目	千葉市中央区	亥鼻2丁目			-
3	I-011K2007	鶴の森町	千葉市中央区	鶴の森町			-
4	I-011K2008	花輪町	千葉市中央区	花輪町			-
5	I-011K2010	花輪町	千葉市中央区	花輪町			-
6	I-011K2012	葛城1丁目	千葉市中央区	葛城1丁目			-
7	I-011K2013	葛城2丁目	千葉市中央区	葛城2丁目			-
8	I-011K2014	宮崎1丁目	千葉市中央区	宮崎1丁目			-
9	I-011K2015	宮崎2丁目	千葉市中央区	宮崎2丁目			-
10	I-011K2016	宮崎町	千葉市中央区	宮崎町			-
11	I-011K2017	宮崎町	千葉市中央区	宮崎町			-
12	I-011K2019	宮崎町	千葉市中央区	宮崎町			-
13	I-011K2020	宮崎町	千葉市中央区	宮崎町			-
14	I-011K2021	宮崎町	千葉市中央区	宮崎町			-
15	I-011K2022	宮崎町	千葉市中央区	宮崎町			-
16	I-011K2024	宮崎町	千葉市中央区	宮崎町			-
17	I-011K2025	今井町	千葉市中央区	今井町			-
18	I-011K2028	松ヶ丘町	千葉市中央区	松ヶ丘町			-
19	I-011K2030	松ヶ丘町	千葉市中央区	松ヶ丘町			-
20	I-011K2031	神明町	千葉市中央区	神明町			-
21	I-011K2032	仁戸名町	千葉市中央区	仁戸名町			-
22	I-011K2034	仁戸名町	千葉市中央区	仁戸名町			-
23	I-011K2035	仁戸名町	千葉市中央区	仁戸名町			-
24	I-011K2036	仁戸名町	千葉市中央区	仁戸名町			-
25	I-011K2037	仁戸名町	千葉市中央区	仁戸名町			-
26	I-011K2040	星久喜町	千葉市中央区	星久喜町			-
27	I-011K2042	生実町	千葉市中央区	生実町			-
28	I-011K2043	生実町	千葉市中央区	生実町			-
29	I-011K2044	生実町	千葉市中央区	生実町			-
30	I-011K2045	生実町	千葉市中央区	生実町			-
31	I-011K2050	生実町	千葉市中央区	生実町			-
32	I-011K2051	生実町	千葉市中央区	生実町			-
33	I-011K2052	生実町	千葉市中央区	生実町			-
34	I-011K2053	青葉町	千葉市中央区	青葉町			-
35	I-011K2054	赤井町	千葉市中央区	赤井町			-
36	I-011K2055	赤井町	千葉市中央区	赤井町			-
37	I-011K2058	千葉寺町	千葉市中央区	千葉寺町			-
38	I-011K2059	千葉寺町	千葉市中央区	千葉寺町			-
39	I-011K2061	川戸町	千葉市中央区	川戸町			-
40	I-011K2065	大巖寺町	千葉市中央区	大巖寺町			-
41	I-011K2066	大巖寺町	千葉市中央区	大巖寺町			-
42	I-011K2067	大巖寺町	千葉市中央区	大巖寺町			-

No.	箇所番号	箇所名	市区町村名 1	字名 1	市区町村名 2	字名 2	市町村界 を跨ぐ区域
43	I-011K2068	大森町	千葉市中央区	大森町			-
44	I-011K2069	大森町	千葉市中央区	大森町			-
45	I-011K2070	大森町	千葉市中央区	大森町			-
46	I-011K2071	大森町	千葉市中央区	大森町			-
47	I-011K2072	椿森5丁目	千葉市中央区	椿森5丁目			-
48	I-011K2074	登戸3丁目	千葉市中央区	登戸3丁目			-
49	I-011K2075	登戸3丁目	千葉市中央区	登戸3丁目			-
50	I-011K2076	登戸5丁目	千葉市中央区	登戸5丁目			-
51	I-011K2077	都町	千葉市中央区	都町			-
52	I-011K2078	都町	千葉市中央区	都町			-
53	I-011K2081	都町1丁目	千葉市中央区	都町1丁目			-
54	I-011K2082	都町1丁目	千葉市中央区	都町1丁目			-
55	I-011K2083	南生実町	千葉市中央区	南生実町			-
56	I-011K2086	南生実町	千葉市中央区	南生実町			-
57	I-011K2088	南生実町	千葉市中央区	南生実町			-
58	I-011K2090	白旗1丁目	千葉市中央区	白旗1丁目			-
59	I-011K2091	白旗3丁目	千葉市中央区	白旗3丁目			-
60	I-011K2092	弁天2丁目	千葉市中央区	弁天2丁目			-
61	I-011K2095	矢作町	千葉市中央区	矢作町			-
62	I-011K2096	矢作町	千葉市中央区	矢作町			-
63	I-011K2097	矢作町	千葉市中央区	矢作町			-
64	I-011K2098	矢作町	千葉市中央区	矢作町			-
65	I-011K2099	祐光3丁目	千葉市中央区	祐光3丁目			-
66	II-011K2001	亥鼻1丁目	千葉市中央区	亥鼻1丁目			-
67	II-011K2002	亥鼻1丁目	千葉市中央区	亥鼻1丁目			-
68	II-011K2003	亥鼻1丁目	千葉市中央区	亥鼻1丁目			-
69	II-011K2004	亥鼻1丁目	千葉市中央区	亥鼻1丁目			-
70	II-011K2009	花輪町	千葉市中央区	花輪町			-
71	II-011K2011	花輪町	千葉市中央区	花輪町			-
72	II-011K2018	宮崎町	千葉市中央区	宮崎町			-
73	II-011K2023	宮崎町	千葉市中央区	宮崎町			-
74	II-011K2026	市場町	千葉市中央区	市場町			-
75	II-011K2027	松ヶ丘町	千葉市中央区	松ヶ丘町			-
76	II-011K2029	松ヶ丘町	千葉市中央区	松ヶ丘町			-
77	II-011K2033	仁戸名町	千葉市中央区	仁戸名町			-
78	II-011K2038	星久喜町	千葉市中央区	星久喜町			-
79	II-011K2039	星久喜町	千葉市中央区	星久喜町			-
80	II-011K2041	星久喜町	千葉市中央区	星久喜町			-
81	II-011K2046	生実町	千葉市中央区	生実町			-
82	II-011K2047	生実町	千葉市中央区	生実町			-
83	II-011K2048	生実町	千葉市中央区	生実町			-
84	II-011K2049	生実町	千葉市中央区	生実町			-
85	II-011K2056	千葉寺町	千葉市中央区	千葉寺町			-
86	II-011K2057	千葉寺町	千葉市中央区	千葉寺町			-
87	II-011K2060	川戸町	千葉市中央区	川戸町			-
88	II-011K2062	川戸町	千葉市中央区	川戸町			-
89	II-011K2063	蘇我4丁目	千葉市中央区	蘇我4丁目			-
90	II-011K2064	蘇我4丁目	千葉市中央区	蘇我4丁目			-
91	II-011K2073	椿森6丁目	千葉市中央区	椿森6丁目			-
92	II-011K2079	都町	千葉市中央区	都町			-
93	II-011K2080	都町	千葉市中央区	都町			-
94	II-011K2084	南生実町	千葉市中央区	南生実町			-
95	II-011K2085	南生実町	千葉市中央区	南生実町			-

No.	箇所番号	箇所名	市区町村名 1	字名 1	市区町村名 2	字名 2	市町村界 を跨ぐ区域
96	II-011K2087	南生実町	千葉市中央区	南生実町			-
97	II-011K2089	白旗1丁目	千葉市中央区	白旗1丁目			-
98	II-011K2093	矢作町	千葉市中央区	矢作町			-
99	II-011K2094	矢作町	千葉市中央区	矢作町			-
100	I-012K2002	横戸町	千葉市花見川区	横戸町			-
101	I-012K2004	花園町	千葉市花見川区	花園町			-
102	I-012K2008	宮野木台1丁目	千葉市花見川区	宮野木台1丁目			-
103	I-012K2009	宮野木台2丁目	千葉市花見川区	宮野木台2丁目			-
104	I-012K2011	検見川町3丁目	千葉市花見川区	検見川町3丁目			-
105	I-012K2012	検見川町5丁目	千葉市花見川区	検見川町5丁目			-
106	I-012K2014	西小中台	千葉市花見川区	西小中台			-
107	I-012K2015	朝日ヶ丘1丁目	千葉市花見川区	朝日ヶ丘1丁目			-
108	I-012K2016	朝日ヶ丘3丁目	千葉市花見川区	朝日ヶ丘3丁目			-
109	I-012K2017	朝日ヶ丘4丁目	千葉市花見川区	朝日ヶ丘4丁目			-
110	I-012K2018	朝日ヶ丘4丁目	千葉市花見川区	朝日ヶ丘4丁目			-
111	I-012K2019	長作台1丁目	千葉市花見川区	長作台1丁目			-
112	I-012K2022	長作町	千葉市花見川区	長作町			-
113	I-012K2023	長作町	千葉市花見川区	長作町			-
114	I-012K2025	長作町	千葉市花見川区	長作町			-
115	I-012K2027	長作町	千葉市花見川区	長作町			-
116	I-012K2029	長作町	千葉市花見川区	長作町			-
117	I-012K2030	長作町	千葉市花見川区	長作町			-
118	I-012K2031	長作町	千葉市花見川区	長作町			-
119	I-012K2033	長作町	千葉市花見川区	長作町			-
120	I-012K2034	天戸町	千葉市花見川区	天戸町			-
121	I-012K2038	南花園2丁目	千葉市花見川区	南花園2丁目			-
122	I-012K2046	畑町	千葉市花見川区	畑町			-
123	I-012K2048	畑町	千葉市花見川区	畑町			-
124	I-012K2049	畑町	千葉市花見川区	畑町			-
125	I-012K2050	畑町	千葉市花見川区	畑町			-
126	I-012K2059	幕張町2丁目	千葉市花見川区	幕張町2丁目			-
127	I-012K2060	幕張町2丁目	千葉市花見川区	幕張町2丁目			-
128	I-012K2061	幕張町2丁目	千葉市花見川区	幕張町2丁目			-
129	I-012K2063	幕張町2丁目	千葉市花見川区	幕張町2丁目			-
130	I-012K2064	幕張町3丁目	千葉市花見川区	幕張町3丁目			-
131	I-012K2065	幕張町3丁目	千葉市花見川区	幕張町3丁目			-
132	I-012K2069	幕張町4丁目	千葉市花見川区	幕張町4丁目			-
133	I-012K2072	幕張本郷4丁目	千葉市花見川区	幕張本郷4丁目			-
134	I-012K2074	浪花町	千葉市花見川区	浪花町			-
135	I-012K2075	浪花町	千葉市花見川区	浪花町			-
136	I-012K2076	浪花町	千葉市花見川区	浪花町			-
137	I-012K2078	浪花町	千葉市花見川区	浪花町			-
138	I-012K2081	犢橋町	千葉市花見川区	犢橋町			-
139	I-012K2082	犢橋町	千葉市花見川区	犢橋町			-
140	II-012K2001	横戸町	千葉市花見川区	横戸町			-
141	II-012K2003	花園町	千葉市花見川区	花園町			-
142	II-012K2005	花園町	千葉市花見川区	花園町			-
143	II-012K2006	花島町	千葉市花見川区	花島町			-
144	II-012K2007	花島町	千葉市花見川区	花島町			-
145	II-012K2010	宮野木台4丁目	千葉市花見川区	宮野木台4丁目			-
146	II-012K2013	三角町	千葉市花見川区	三角町			-
147	II-012K2020	長作町	千葉市花見川区	長作町			-
148	II-012K2021	長作町	千葉市花見川区	長作町			-

No.	箇所番号	箇所名	市区町村名 1	字名 1	市区町村名 2	字名 2	市町村界 を跨ぐ区域
149	II-012K2024	長作町	千葉市花見川区	長作町			-
150	II-012K2026	長作町	千葉市花見川区	長作町			-
151	II-012K2028	長作町	千葉市花見川区	長作町			-
152	II-012K2032	長作町	千葉市花見川区	長作町			-
153	II-012K2035	天戸町	千葉市花見川区	天戸町			-
154	II-012K2036	天戸町	千葉市花見川区	天戸町			-
155	II-012K2037	天戸町	千葉市花見川区	天戸町			-
156	II-012K2039	南花園2丁目	千葉市花見川区	南花園2丁目			-
157	II-012K2040	柏井町	千葉市花見川区	柏井町			-
158	II-012K2041	柏井町	千葉市花見川区	柏井町			-
159	II-012K2042	柏井町	千葉市花見川区	柏井町			-
160	II-012K2043	柏井町	千葉市花見川区	柏井町			-
161	II-012K2044	柏井町	千葉市花見川区	柏井町			-
162	II-012K2045	柏井町	千葉市花見川区	柏井町			-
163	II-012K2047	畑町	千葉市花見川区	畑町			-
164	II-012K2051	畑町	千葉市花見川区	畑町			-
165	II-012K2052	畑町	千葉市花見川区	畑町			-
166	II-012K2053	畑町	千葉市花見川区	畑町			-
167	II-012K2054	畑町	千葉市花見川区	畑町			-
168	II-012K2055	武石町1丁目	千葉市花見川区	武石町1丁目			-
169	II-012K2056	武石町1丁目	千葉市花見川区	武石町1丁目			-
170	II-012K2057	武石町1丁目	千葉市花見川区	武石町1丁目			-
171	II-012K2058	武石町1丁目	千葉市花見川区	武石町1丁目			-
172	II-012K2062	幕張町2丁目	千葉市花見川区	幕張町2丁目			-
173	II-012K2066	幕張町3丁目	千葉市花見川区	幕張町3丁目			-
174	II-012K2067	幕張町4丁目	千葉市花見川区	幕張町4丁目			-
175	II-012K2068	幕張町4丁目	千葉市花見川区	幕張町4丁目			-
176	II-012K2070	幕張本郷1丁目	千葉市花見川区	幕張本郷1丁目			-
177	II-012K2071	幕張本郷3丁目	千葉市花見川区	幕張本郷3丁目			-
178	II-012K2073	幕張本郷7丁目	千葉市花見川区	幕張本郷7丁目			-
179	II-012K2077	浪花町	千葉市花見川区	浪花町			-
180	II-012K2079	犢橋町	千葉市花見川区	犢橋町			-
181	II-012K2080	犢橋町	千葉市花見川区	犢橋町			-
182	II-012K2083	犢橋町	千葉市花見川区	犢橋町			-
183	II-012K2084	犢橋町	千葉市花見川区	犢橋町			-
184	I-017K2001	屋敷1丁目	習志野市	屋敷1丁目	千葉市花見川区	幕張町2丁目	1
185	I-013K2001	稲丘町	千葉市稲毛区	稲丘町			-
186	I-013K2006	稲毛町5丁目	千葉市稲毛区	稲毛町5丁目			-
187	I-013K2007	稲毛東2丁目	千葉市稲毛区	稲毛東2丁目			-
188	I-013K2008	稲毛東4丁目	千葉市稲毛区	稲毛東4丁目			-
189	I-013K2011	園生町	千葉市稲毛区	園生町			-
190	I-013K2012	園生町	千葉市稲毛区	園生町			-
191	I-013K2014	園生町	千葉市稲毛区	園生町			-
192	I-013K2017	園生町	千葉市稲毛区	園生町			-
193	I-013K2018	園生町	千葉市稲毛区	園生町			-
194	I-013K2020	園生町	千葉市稲毛区	園生町			-
195	I-013K2021	園生町	千葉市稲毛区	園生町			-
196	I-013K2022	園生町	千葉市稲毛区	園生町			-
197	I-013K2024	宮野木町	千葉市稲毛区	宮野木町			-
198	I-013K2025	宮野木町	千葉市稲毛区	宮野木町			-
199	I-013K2027	宮野木町	千葉市稲毛区	宮野木町			-
200	I-013K2028	宮野木町	千葉市稲毛区	宮野木町			-
201	I-013K2029	黒砂2丁目	千葉市稲毛区	黒砂2丁目			-

No.	簡所番号	簡所名	市区町村名 1	字名 1	市区町村名 2	字名 2	市町村界 を跨ぐ区域
202	I-013K2032	黒砂3丁目	千葉市稲毛区	黒砂3丁目			-
203	I-013K2035	黒砂台2丁目	千葉市稲毛区	黒砂台2丁目			-
204	I-013K2036	作草部町	千葉市稲毛区	作草部町			-
205	I-013K2037	作草部町	千葉市稲毛区	作草部町			-
206	I-013K2038	小中台町	千葉市稲毛区	小中台町			-
207	I-013K2039	小中台町	千葉市稲毛区	小中台町			-
208	I-013K2040	小仲台1丁目	千葉市稲毛区	小仲台1丁目			-
209	I-013K2042	小仲台5丁目	千葉市稲毛区	小仲台5丁目			-
210	I-013K2043	小仲台6丁目	千葉市稲毛区	小仲台6丁目			-
211	I-013K2045	小仲台7丁目	千葉市稲毛区	小仲台7丁目			-
212	I-013K2046	小仲台7丁目	千葉市稲毛区	小仲台7丁目			-
213	I-013K2048	小仲台9丁目	千葉市稲毛区	小仲台9丁目			-
214	I-013K2050	天台3丁目	千葉市稲毛区	天台3丁目			-
215	I-013K2051	天台3丁目	千葉市稲毛区	天台3丁目			-
216	I-013K2055	萩台町	千葉市稲毛区	萩台町			-
217	I-013K2057	萩台町	千葉市稲毛区	萩台町			-
218	II-013K2002	稲毛1丁目	千葉市稲毛区	稲毛1丁目			-
219	II-013K2003	稲毛町4丁目	千葉市稲毛区	稲毛町4丁目			-
220	II-013K2004	稲毛町4丁目	千葉市稲毛区	稲毛町4丁目			-
221	II-013K2005	稲毛町5丁目	千葉市稲毛区	稲毛町5丁目			-
222	II-013K2009	園生町	千葉市稲毛区	園生町			-
223	II-013K2010	園生町	千葉市稲毛区	園生町			-
224	II-013K2013	園生町	千葉市稲毛区	園生町			-
225	II-013K2015	園生町	千葉市稲毛区	園生町			-
226	II-013K2016	園生町	千葉市稲毛区	園生町			-
227	II-013K2019	園生町	千葉市稲毛区	園生町			-
228	II-013K2023	園生町	千葉市稲毛区	園生町			-
229	II-013K2026	宮野木町	千葉市稲毛区	宮野木町			-
230	II-013K2030	黒砂3丁目	千葉市稲毛区	黒砂3丁目			-
231	II-013K2031	黒砂3丁目	千葉市稲毛区	黒砂3丁目			-
232	II-013K2033	黒砂4丁目	千葉市稲毛区	黒砂4丁目			-
233	II-013K2034	黒砂台1丁目	千葉市稲毛区	黒砂台1丁目			-
234	II-013K2041	小仲台3丁目	千葉市稲毛区	小仲台3丁目			-
235	II-013K2044	小仲台7丁目	千葉市稲毛区	小仲台7丁目			-
236	II-013K2047	小仲台8丁目	千葉市稲毛区	小仲台8丁目			-
237	II-013K2049	千草台1丁目	千葉市稲毛区	千草台1丁目			-
238	II-013K2052	天台5丁目	千葉市稲毛区	天台5丁目			-
239	II-013K2053	萩台町	千葉市稲毛区	萩台町			-
240	II-013K2054	萩台町	千葉市稲毛区	萩台町			-
241	II-013K2056	萩台町	千葉市稲毛区	萩台町			-
242	II-013K2058	柏台	千葉市稲毛区	柏台			-
243	II-013K2059	六方町	千葉市稲毛区	六方町			-
244	I-014K2009	下田町	千葉市若葉区	下田町			-
245	I-014K2010	加曽利町	千葉市若葉区	加曽利町			-
246	I-014K2012	加曽利町	千葉市若葉区	加曽利町			-
247	I-014K2013	加曽利町	千葉市若葉区	加曽利町			-
248	I-014K2020	加曽利町	千葉市若葉区	加曽利町			-
249	I-014K2021	加曽利町	千葉市若葉区	加曽利町			-
250	I-014K2023	加曽利町	千葉市若葉区	加曽利町			-
251	I-014K2024	加曽利町	千葉市若葉区	加曽利町			-
252	I-014K2028	金親町	千葉市若葉区	金親町			-
253	I-014K2030	原町	千葉市若葉区	原町			-
254	I-014K2031	原町	千葉市若葉区	原町			-

No.	箇所番号	箇所名	市区町村名 1	字名 1	市区町村名 2	字名 2	市町村界 を跨ぐ区域
255	I-014K2033	原町	千葉市若葉区	原町			-
256	I-014K2040	高根町	千葉市若葉区	高根町			-
257	I-014K2044	高品町	千葉市若葉区	高品町			-
258	I-014K2045	高品町	千葉市若葉区	高品町			-
259	I-014K2047	高品町	千葉市若葉区	高品町			-
260	I-014K2048	高品町	千葉市若葉区	高品町			-
261	I-014K2051	高品町	千葉市若葉区	高品町			-
262	I-014K2052	高品町	千葉市若葉区	高品町			-
263	I-014K2054	佐和町	千葉市若葉区	佐和町			-
264	I-014K2055	坂月町	千葉市若葉区	坂月町			-
265	I-014K2059	桜木2丁目	千葉市若葉区	桜木2丁目			-
266	I-014K2060	桜木2丁目	千葉市若葉区	桜木2丁目			-
267	I-014K2062	若松台1丁目	千葉市若葉区	若松台1丁目	四街道市	めいわ4丁目	1
268	I-014K2063	若松町	千葉市若葉区	若松町	四街道市	めいわ5丁目	1
269	I-014K2070	小倉町	千葉市若葉区	小倉町			-
270	I-014K2077	西都賀1丁目	千葉市若葉区	西都賀1丁目			-
271	I-014K2078	千城台西2丁目	千葉市若葉区	千城台西2丁目			-
272	I-014K2079	千城台南4丁目	千葉市若葉区	千城台南4丁目			-
273	I-014K2082	多部田町	千葉市若葉区	多部田町			-
274	I-014K2085	多部田町	千葉市若葉区	多部田町			-
275	I-014K2092	大宮町	千葉市若葉区	大宮町			-
276	I-014K2094	大宮町	千葉市若葉区	大宮町			-
277	I-014K2099	大宮町	千葉市若葉区	大宮町			-
278	I-014K2101	大宮町	千葉市若葉区	大宮町			-
279	I-014K2103	大宮町	千葉市若葉区	大宮町			-
280	I-014K2109	中田町	千葉市若葉区	中田町			-
281	I-014K2118	殿台町	千葉市若葉区	殿台町			-
282	I-014K2120	都賀1丁目	千葉市若葉区	都賀1丁目			-
283	I-014K2121	都賀の台1丁目	千葉市若葉区	都賀の台1丁目			-
284	I-014K2123	東寺山町	千葉市若葉区	東寺山町			-
285	I-014K2126	東寺山町	千葉市若葉区	東寺山町			-
286	I-014K2132	北大宮台	千葉市若葉区	北大宮台			-
287	I-014K2133	北谷津町	千葉市若葉区	北谷津町			-
288	I-014K2134	北谷津町	千葉市若葉区	北谷津町			-
289	I-014K2140	野呂町	千葉市若葉区	野呂町			-
290	I-014K2141	野呂町	千葉市若葉区	野呂町			-
291	II-014K2001	みつわ台3丁目	千葉市若葉区	みつわ台3丁目			-
292	II-014K2002	下泉町	千葉市若葉区	下泉町			-
293	II-014K2003	下泉町	千葉市若葉区	下泉町			-
294	II-014K2004	下田町	千葉市若葉区	下田町			-
295	II-014K2005	下田町	千葉市若葉区	下田町			-
296	II-014K2006	下田町	千葉市若葉区	下田町			-
297	II-014K2007	下田町	千葉市若葉区	下田町			-
298	II-014K2008	下田町	千葉市若葉区	下田町			-
299	II-014K2011	加曽利町	千葉市若葉区	加曽利町			-
300	II-014K2014	加曽利町	千葉市若葉区	加曽利町			-
301	II-014K2015	加曽利町	千葉市若葉区	加曽利町			-
302	II-014K2016	加曽利町	千葉市若葉区	加曽利町			-
303	II-014K2017	加曽利町	千葉市若葉区	加曽利町			-
304	II-014K2018	加曽利町	千葉市若葉区	加曽利町			-
305	II-014K2019	加曽利町	千葉市若葉区	加曽利町			-
306	II-014K2022	加曽利町	千葉市若葉区	加曽利町			-
307	II-014K2025	加曽利町	千葉市若葉区	加曽利町			-

No.	箇所番号	箇所名	市区町村名 1	字名 1	市区町村名 2	字名 2	市町村界 を跨ぐ区域
308	II-014K2026	貝塚町	千葉市若葉区	貝塚町			-
309	II-014K2027	金親町	千葉市若葉区	金親町			-
310	II-014K2029	金親町	千葉市若葉区	金親町			-
311	II-014K2032	原町	千葉市若葉区	原町			-
312	II-014K2034	源町	千葉市若葉区	源町			-
313	II-014K2035	源町	千葉市若葉区	源町			-
314	II-014K2036	古泉町	千葉市若葉区	古泉町			-
315	II-014K2037	五十土町	千葉市若葉区	五十土町			-
316	II-014K2038	高根町	千葉市若葉区	高根町			-
317	II-014K2039	高根町	千葉市若葉区	高根町			-
318	II-014K2041	高根町	千葉市若葉区	高根町			-
319	II-014K2042	高根町	千葉市若葉区	高根町			-
320	II-014K2043	高品町	千葉市若葉区	高品町			-
321	II-014K2046	高品町	千葉市若葉区	高品町			-
322	II-014K2049	高品町	千葉市若葉区	高品町			-
323	II-014K2050	高品町	千葉市若葉区	高品町			-
324	II-014K2053	佐和町	千葉市若葉区	佐和町			-
325	II-014K2056	坂月町	千葉市若葉区	坂月町			-
326	II-014K2057	坂月町	千葉市若葉区	坂月町			-
327	II-014K2058	坂月町	千葉市若葉区	坂月町			-
328	II-014K2061	桜木5丁目	千葉市若葉区	桜木5丁目			-
329	II-014K2064	若松町	千葉市若葉区	若松町	四街道市	めいわ5丁目	1
330	II-014K2065	小間子町	千葉市若葉区	小間子町			-
331	II-014K2066	小倉町	千葉市若葉区	小倉町			-
332	II-014K2067	小倉町	千葉市若葉区	小倉町			-
333	II-014K2068	小倉町	千葉市若葉区	小倉町			-
334	II-014K2069	小倉町	千葉市若葉区	小倉町			-
335	II-014K2071	小倉町	千葉市若葉区	小倉町			-
336	II-014K2072	小倉町	千葉市若葉区	小倉町			-
337	II-014K2073	小倉町	千葉市若葉区	小倉町			-
338	II-014K2074	上泉町	千葉市若葉区	上泉町			-
339	II-014K2075	上泉町	千葉市若葉区	上泉町			-
340	II-014K2076	上泉町	千葉市若葉区	上泉町			-
341	II-014K2080	川井町	千葉市若葉区	川井町			-
342	II-014K2081	多部田町	千葉市若葉区	多部田町			-
343	II-014K2083	多部田町	千葉市若葉区	多部田町			-
344	II-014K2084	多部田町	千葉市若葉区	多部田町			-
345	II-014K2086	多部田町	千葉市若葉区	多部田町			-
346	II-014K2087	多部田町	千葉市若葉区	多部田町			-
347	II-014K2088	多部田町	千葉市若葉区	多部田町			-
348	II-014K2089	大宮台3丁目	千葉市若葉区	大宮台3丁目			-
349	II-014K2090	大宮町	千葉市若葉区	大宮町			-
350	II-014K2091	大宮町	千葉市若葉区	大宮町			-
351	II-014K2093	大宮町	千葉市若葉区	大宮町			-
352	II-014K2095	大宮町	千葉市若葉区	大宮町			-
353	II-014K2096	大宮町	千葉市若葉区	大宮町			-
354	II-014K2097	大宮町	千葉市若葉区	大宮町			-
355	II-014K2098	大宮町	千葉市若葉区	大宮町			-
356	II-014K2100	大宮町	千葉市若葉区	大宮町			-
357	II-014K2102	大宮町	千葉市若葉区	大宮町			-
358	II-014K2104	大草町	千葉市若葉区	大草町			-
359	II-014K2105	大草町	千葉市若葉区	大草町			-
360	II-014K2106	大草町	千葉市若葉区	大草町			-

No.	箇所番号	箇所名	市区町村名 1	字名 1	市区町村名 2	字名 2	市町村界 を跨ぐ区域
361	II-014K2107	大草町	千葉市若葉区	大草町			-
362	II-014K2108	谷当町	千葉市若葉区	谷当町			-
363	II-014K2110	中田町	千葉市若葉区	中田町			-
364	II-014K2111	中田町	千葉市若葉区	中田町			-
365	II-014K2112	中田町	千葉市若葉区	中田町			-
366	II-014K2113	中田町	千葉市若葉区	中田町			-
367	II-014K2114	中野町	千葉市若葉区	中野町			-
368	II-014K2115	中野町	千葉市若葉区	中野町			-
369	II-014K2116	中野町	千葉市若葉区	中野町			-
370	II-014K2117	中野町	千葉市若葉区	中野町			-
371	II-014K2119	殿台町	千葉市若葉区	殿台町			-
372	II-014K2122	東寺山町	千葉市若葉区	東寺山町			-
373	II-014K2124	東寺山町	千葉市若葉区	東寺山町			-
374	II-014K2125	東寺山町	千葉市若葉区	東寺山町			-
375	II-014K2127	富田町	千葉市若葉区	富田町			-
376	II-014K2128	富田町	千葉市若葉区	富田町			-
377	II-014K2129	富田町	千葉市若葉区	富田町			-
378	II-014K2130	富田町	千葉市若葉区	富田町			-
379	II-014K2131	北大宮台	千葉市若葉区	北大宮台			-
380	II-014K2135	北谷津町	千葉市若葉区	北谷津町			-
381	II-014K2136	野呂町	千葉市若葉区	野呂町			-
382	II-014K2137	野呂町	千葉市若葉区	野呂町			-
383	II-014K2138	野呂町	千葉市若葉区	野呂町			-
384	II-014K2139	野呂町	千葉市若葉区	野呂町			-
385	II-014K2142	和泉町	千葉市若葉区	和泉町			-
386	II-014K2143	和泉町	千葉市若葉区	和泉町			-
387	II-014K2144	高根町	千葉市若葉区	高根町			-
388	II-051K2152	西御門	佐倉市	西御門	千葉市若葉区	上泉町	1
389	II-053K2026	山田台	八街市	山田台	千葉市若葉区	中野町	1
390	I-015K2001	あすみが丘1丁目	千葉市緑区	あすみが丘1丁目			-
391	I-015K2002	あすみが丘3丁目	千葉市緑区	あすみが丘3丁目			-
392	I-015K2003	あすみが丘6丁目	千葉市緑区	あすみが丘6丁目			-
393	I-015K2004	あすみが丘7丁目	千葉市緑区	あすみが丘7丁目			-
394	I-015K2005	あすみが丘9丁目	千葉市緑区	あすみが丘9丁目			-
395	I-015K2007	あすみが丘東2丁目	千葉市緑区	あすみが丘東2丁目			-
396	I-015K2009	おゆみ野2丁目	千葉市緑区	おゆみ野2丁目			-
397	I-015K2010	おゆみ野2丁目	千葉市緑区	おゆみ野2丁目			-
398	I-015K2011	おゆみ野3丁目	千葉市緑区	おゆみ野3丁目			-
399	I-015K2012	おゆみ野4丁目	千葉市緑区	おゆみ野4丁目			-
400	I-015K2015	おゆみ野中央1丁目	千葉市緑区	おゆみ野中央1丁目			-
401	I-015K2018	おゆみ野中央5丁目	千葉市緑区	おゆみ野中央5丁目			-
402	I-015K2019	おゆみ野中央8丁目	千葉市緑区	おゆみ野中央8丁目			-
403	I-015K2020	おゆみ野南2丁目	千葉市緑区	おゆみ野南2丁目			-
404	I-015K2022	おゆみ野南3丁目	千葉市緑区	おゆみ野南3丁目			-
405	I-015K2033	越智町	千葉市緑区	越智町			-
406	I-015K2038	鎌取町	千葉市緑区	鎌取町			-
407	I-015K2039	鎌取町	千葉市緑区	鎌取町			-
408	I-015K2041	刈田子町	千葉市緑区	刈田子町			-
409	I-015K2043	刈田子町	千葉市緑区	刈田子町			-
410	I-015K2046	高津戸町	千葉市緑区	高津戸町			-
411	I-015K2059	小食土町	千葉市緑区	小食土町			-
412	I-015K2063	上大和田町	千葉市緑区	上大和田町			-
413	I-015K2065	大金沢町	千葉市緑区	大金沢町			-

No.	箇所番号	箇所名	市区町村名 1	字名 1	市区町村名 2	字名 2	市町村界 を跨ぐ区域
414	I-015K2068	大椎町	千葉市緑区	大椎町			-
415	I-015K2069	大椎町	千葉市緑区	大椎町			-
416	I-015K2073	大木戸町	千葉市緑区	大木戸町			-
417	I-015K2078	大木戸町	千葉市緑区	大木戸町			-
418	I-015K2080	椎名崎町	千葉市緑区	椎名崎町			-
419	I-015K2082	土気町	千葉市緑区	土気町			-
420	I-015K2083	土気町	千葉市緑区	土気町			-
421	I-015K2085	土気町	千葉市緑区	土気町			-
422	I-015K2086	土気町	千葉市緑区	土気町			-
423	I-015K2087	土気町	千葉市緑区	土気町			-
424	I-015K2089	土気町	千葉市緑区	土気町			-
425	I-015K2091	土気町	千葉市緑区	土気町			-
426	I-015K2103	平山町	千葉市緑区	平山町			-
427	I-015K2106	平山町	千葉市緑区	平山町			-
428	I-015K2116	辺田町	千葉市緑区	辺田町			-
429	I-015K2117	茂呂町	千葉市緑区	茂呂町	市原市	ちはら台西6丁	目1
430	I-015K2121	誉田町1丁目	千葉市緑区	誉田町1丁目			-
431	I-015K2122	誉田町3丁目	千葉市緑区	誉田町3丁目	市原市	瀬又	1
432	II-015K2006	あすみが丘9丁目	千葉市緑区	あすみが丘9丁目			-
433	II-015K2008	おゆみ野1丁目	千葉市緑区	おゆみ野1丁目			-
434	II-015K2013	おゆみ野中央1丁目	千葉市緑区	おゆみ野中央1丁目			-
435	II-015K2014	おゆみ野中央1丁目	千葉市緑区	おゆみ野中央1丁目			-
436	II-015K2016	おゆみ野中央2丁目	千葉市緑区	おゆみ野中央2丁目			-
437	II-015K2017	おゆみ野中央3丁目	千葉市緑区	おゆみ野中央3丁目			-
438	II-015K2021	おゆみ野南3丁目	千葉市緑区	おゆみ野南3丁目			-
439	II-015K2023	おゆみ野有吉	千葉市緑区	おゆみ野有吉			-
440	II-015K2024	越智町	千葉市緑区	越智町			-
441	II-015K2025	越智町	千葉市緑区	越智町			-
442	II-015K2026	越智町	千葉市緑区	越智町			-
443	II-015K2027	越智町	千葉市緑区	越智町			-
444	II-015K2028	越智町	千葉市緑区	越智町			-
445	II-015K2029	越智町	千葉市緑区	越智町			-
446	II-015K2030	越智町	千葉市緑区	越智町	市原市	瀬又	1
447	II-015K2031	越智町	千葉市緑区	越智町			-
448	II-015K2032	越智町	千葉市緑区	越智町			-
449	II-015K2034	越智町	千葉市緑区	越智町			-
450	II-015K2035	下大和田町	千葉市緑区	下大和田町			-
451	II-015K2036	下大和田町	千葉市緑区	下大和田町			-
452	II-015K2037	下大和田町	千葉市緑区	下大和田町			-
453	II-015K2040	刈田子町	千葉市緑区	刈田子町			-
454	II-015K2042	刈田子町	千葉市緑区	刈田子町			-
455	II-015K2044	高津戸町	千葉市緑区	高津戸町			-
456	II-015K2045	高津戸町	千葉市緑区	高津戸町			-
457	II-015K2047	高田町	千葉市緑区	高田町			-
458	II-015K2048	高田町	千葉市緑区	高田町			-
459	II-015K2049	高田町	千葉市緑区	高田町			-
460	II-015K2050	高田町	千葉市緑区	高田町			-
461	II-015K2051	高田町	千葉市緑区	高田町			-
462	II-015K2052	高田町	千葉市緑区	高田町			-
463	II-015K2053	小金沢町	千葉市緑区	小金沢町			-
464	II-015K2054	小山町	千葉市緑区	小山町			-
465	II-015K2055	小山町	千葉市緑区	小山町			-
466	II-015K2056	小食土町	千葉市緑区	小食土町			-

No.	簡所番号	簡所名	市区町村名 1	字名 1	市区町村名 2	字名 2	市町村界 を跨ぐ区域
467	II-015K2057	小食土町	千葉市緑区	小食土町			-
468	II-015K2058	小食土町	千葉市緑区	小食土町	大網白里市	池田	1
469	II-015K2060	小食土町	千葉市緑区	小食土町	大網白里市	池田	1
470	II-015K2061	小食土町	千葉市緑区	小食土町	大網白里市	池田	1
471	II-015K2062	上大和田町	千葉市緑区	上大和田町			-
472	II-015K2064	大金沢町	千葉市緑区	大金沢町			-
473	II-015K2066	大金沢町	千葉市緑区	大金沢町			-
474	II-015K2067	大金沢町	千葉市緑区	大金沢町			-
475	II-015K2070	大木戸町	千葉市緑区	大木戸町			-
476	II-015K2071	大木戸町	千葉市緑区	大木戸町			-
477	II-015K2072	大木戸町	千葉市緑区	大木戸町			-
478	II-015K2074	大木戸町	千葉市緑区	大木戸町			-
479	II-015K2075	大木戸町	千葉市緑区	大木戸町			-
480	II-015K2076	大木戸町	千葉市緑区	大木戸町			-
481	II-015K2077	大木戸町	千葉市緑区	大木戸町			-
482	II-015K2079	大野台2丁目	千葉市緑区	大野台2丁目			-
483	II-015K2081	椎名崎町	千葉市緑区	椎名崎町			-
484	II-015K2084	土気町	千葉市緑区	土気町			-
485	II-015K2088	土気町	千葉市緑区	土気町			-
486	II-015K2090	土気町	千葉市緑区	土気町			-
487	II-015K2092	土気町	千葉市緑区	土気町			-
488	II-015K2093	板倉町	千葉市緑区	板倉町			-
489	II-015K2094	板倉町	千葉市緑区	板倉町			-
490	II-015K2095	板倉町	千葉市緑区	板倉町			-
491	II-015K2096	板倉町	千葉市緑区	板倉町			-
492	II-015K2097	板倉町	千葉市緑区	板倉町			-
493	II-015K2098	板倉町	千葉市緑区	板倉町			-
494	II-015K2099	富岡町	千葉市緑区	富岡町			-
495	II-015K2101	富岡町	千葉市緑区	富岡町			-
496	II-015K2102	平山町	千葉市緑区	平山町			-
497	II-015K2104	平山町	千葉市緑区	平山町			-
498	II-015K2105	平山町	千葉市緑区	平山町			-
499	II-015K2107	平山町	千葉市緑区	平山町			-
500	II-015K2108	平山町	千葉市緑区	平山町			-
501	II-015K2109	平山町	千葉市緑区	平山町			-
502	II-015K2110	平山町	千葉市緑区	平山町			-
503	II-015K2111	平川町	千葉市緑区	平川町			-
504	II-015K2112	平川町	千葉市緑区	平川町			-
505	II-015K2113	辺田町	千葉市緑区	辺田町			-
506	II-015K2114	辺田町	千葉市緑区	辺田町			-
507	II-015K2115	辺田町	千葉市緑区	辺田町			-
508	II-015K2118	茂呂町	千葉市緑区	茂呂町			-
509	II-015K2119	茂呂町	千葉市緑区	茂呂町			-
510	II-015K2120	茂呂町	千葉市緑区	茂呂町			-
511	II-015K2123	落井町	千葉市緑区	落井町			-
512	II-015K2124	落井町	千葉市緑区	落井町			-
513	I-103K2066	小中	大網白里市	小中	千葉市緑区	小食土町	1
514	I-103K2100	南玉	大網白里市	南玉	千葉市緑区	土気町	1
515	I-151K2381	瀬又	市原市	瀬又	千葉市緑区	誉田町2丁目	1
516	II-103K2085	池田	大網白里市	池田	千葉市緑区	小食土町	1
517	II-103K2087	池田	大網白里市	池田	千葉市緑区	小食土町	1
518	II-103K2093	池田	大網白里市	池田	千葉市緑区	土気町	1
519	II-151K2006	ちはら台東4丁目	市原市	ちはら台東4丁目	千葉市緑区	大金沢町	1
520	II-011K2100	大巖寺町	千葉市中央区	大巖寺町			-
521	I-012K2085	横戸町	千葉市花見川区	横戸町			-

522	II-014K2145	加曾利町	千葉市若葉区	加曾利町			-
No.	箇所番号	箇所名	市区町村名 1	字名 1	市区町村名 2	字名 2	市町村界 を跨ぐ区域
523	II-015K2125	大金沢町	千葉市緑区	大金沢町			-
524	II-015K2126	土気町	千葉市緑区	土気町			-
525	I-011K2100	生実町	千葉市中央区	生実町			-
526	II-011K2101	川戸町	千葉市中央区	川戸町			-
527	II-011K2102	白旗	千葉市中央区	白旗			-
528	II-014K2146	古泉町	千葉市若葉区	古泉町			-
529	I-015K2123	大木戸町	千葉市緑区	大木戸町			-
530	II-015K2128	大木戸町	千葉市緑区	大木戸町			-
531	II-015K2129	越智町	千葉市緑区	越智町			-
532	II-015K2130	高田町	千葉市緑区	高田町			-
533	I-015K2124	土気町	千葉市緑区	土気町			-
534	II-015K2131	平山町	千葉市緑区	平山町			-
535	II-015K2132	平山町	千葉市緑区	平山町			-

4-11 土砂災害警戒区域等内における要配慮者利用施設一覧

(1) 市内

	施設名称	施設所在地	分類	指定区域の内容 (建物該当)
1	稲毛幼稚園	千葉県稲毛区稲毛町5-100-1	幼稚園	土砂災害警戒区域
2	亥鼻保育所	千葉県千葉市中央区亥鼻2-5-6	保育所	土砂災害警戒区域
3	千葉光の村授産園	千葉県千葉市若葉区小間子町1-8	生活介護	土砂災害(特別)警戒区域
4	桐花園	千葉市花見川区幕張町3-2362-2	軽費老人ホーム(ケアハウス) 短期入所生活介護 特別養護老人ホーム	土砂災害警戒区域
5	和陽園	千葉県千葉市若葉区千城台南4-13-1	短期入所生活介護 特別養護老人ホーム 養護老人ホーム(一般)	土砂災害警戒区域
6	更科ホーム	千葉県千葉市若葉区更科町2593-2	短期入所生活介護 特別養護老人ホーム	土砂災害警戒区域
7	ラ・ナシカ たかしな	千葉市若葉区東寺山町770-8	有料老人ホーム	土砂災害警戒区域
8	長寿	千葉市若葉区中野町801	有料老人ホーム	土砂災害警戒区域
9	グループホーム緑彩苑	千葉県千葉市若葉区中野町1872	認知症対応型共同生活介護	土砂災害警戒区域
10	スクルドエンジェル保育園幕張園	千葉市花見川区幕張町2丁目1411-2	保育所	土砂災害警戒区域

(2) 市外(市域の急傾斜地に隣接している施設)

	施設名称	施設所在地	箇所名	指定区域の内容 (建物該当)
1	特別養護老人ホーム マイホーム習志野	千葉県習志野市屋敷1-1-1		土砂災害警戒区域