

ちば市政だより 2020

Chiba 3



あ、春が来た

花島公園

市長メッセージ (第112号)

熊谷 俊人



昨年の相次ぐ災害を経験し、私たちはさらに災害に強いまちづくりを進めてまいります。

全ての公民館、市立学校等(約200カ所)に太陽光発電設備・蓄電池を2022年度末までに整備し、停電時でも照明や空調、充電などが可能な避難所を各地域に作ります。国の補助事業の活用や、民間企業との連携により、市の追加負担なく実施する予定です。

東京電力と協定を締結し、倒木処理を加速化するほか、市の要請により東京電力の電源車を派遣するなど、停電から速やかに復旧できる体制を構築します。こうした協定を市が締結するのは全国初となります。また、消防署所の非常用発電設備の72時間化を進めます。

土砂災害対策として、県に危険箇所の早期調査・指定を求めているほか、崩れたがけの早期復旧や、危険ながけ地付近の住民の移転費用の助成制度など新たな支援策を講じます。

水害対策として、市が管理する河川等に新たな水位計を設置するほか、計画していた雨水対策を前倒しで早期に実施するなど対策を強化します。

阪神淡路大震災を契機に、緊急消防援助隊や被災者生活再建支援法が整えられてきたように、災害のたびに私たちの社会は災害への備えを強化してきました。今後も他市に先駆けた対策を重ねていきますので、市民の皆さまも、ご自身での備え(自助)に加えて自主防災組織など地域での備え(共助)に積極的にご参画いただきますようお願いいたします。

Contents

エッ 4月から屋内禁煙になるって本当? 2~3

情報けいじばん 11~17

区版 20

千葉市役所 ☎043-245-5111 (大代表)
〒260-8722千葉市中央区千葉港1番1号
ホームページ <http://city.chiba.jp>

千葉市データ (2020年2月1日現在)
人口 980,008人 前月(1月)比 211人減
(男 486,600人 女 493,408人)
世帯数 442,088世帯 面積 271.78km²

たばこ
対策

エッ…4月から 屋内禁煙になるって本当？



カフェ「スータバコッス」オーナー。38歳。禁煙歴2年。コーヒーの香りをこよなく愛する。4月からの屋内禁煙を知り必死で対策している。



大学3年生。21歳。愛煙家だが、4月から原則屋内禁煙になることを知らない様子。行きつけのカフェでコーヒーを楽しむのが趣味。

他人のたばこの煙（加熱式たばこの蒸気も含む）を吸ってしまう受動喫煙を防ぐため、健康増進法と千葉県受動喫煙の防止に関する条例による新しいルールが、4月1日からスタートします。

深刻な健康被害を減らすため、受動喫煙の防止に取り組みましょう。
健康企画課 ☎245-5201 FAX245-5554



4月からは…
多くの人を利用する
全ての施設が
原則屋内
禁煙だ！



対象施設	原則	例外
<ul style="list-style-type: none"> ●事務所など パチンコ店、ホテル（客室を除く）、劇場、理美容店、商業施設、体育館、事業所（職場）など ●新規・大規模な飲食店 新たに開設する店舗または経営規模や客席面積の大きな店舗など ●従業員がいる既存の小規模な飲食店*1 	<h2>屋内禁煙</h2>	<ul style="list-style-type: none"> ●喫煙専用室 喫煙のみ行える ●加熱式たばこ専用喫煙室 加熱式たばこを喫煙しながら飲食などができる <p>●千葉県ではさらに… 既存の小規模飲食店であっても、従業員がいる場合は喫煙可能室を設置できません(健康増進法では既存の小規模飲食店は喫煙可能室を設置可能)</p> <div style="border: 1px solid black; padding: 5px; width: fit-content; margin: 10px auto;"> 屋内に喫煙室のある施設の出入り口と、喫煙場所には、標識が掲示されます </div> <ul style="list-style-type: none"> ●喫煙可能室 店の全部または一部に設置でき、飲食しながら喫煙できます
<ul style="list-style-type: none"> ●従業員がいない既存の小規模な飲食店*1 店主のみまたは家族経営の店舗など ●風俗営業等の規制及び業務の適正化等に関する法律の許可*2を得ている既存の小規模な飲食店*1 「接待飲食等営業」（スナックなど）や「特定遊興飲食店営業」（ナイトクラブなど）の許可のある店舗 		<h2>敷地内禁煙</h2>

*1 既存の小規模な飲食店=4月1日時点で営業を始めている資本金5千万円以下かつ客席面積100㎡以下の店舗
*2 風営法の許可のある飲食店は、従業員がいる場合、喫煙可能室を設けないよう努める義務があります



違反した場合は、罰則があります
全ての人を対象
喫煙禁止場所での喫煙
……………30万円以下の過料

施設管理者などが対象
喫煙禁止場所への喫煙器具の設置
……………50万円以下の過料
喫煙室からの煙の流出防止措置違反
……………50万円以下の過料
など



健康増進法の規定で、屋外や家庭などでたばこを吸う際は、受動喫煙を生じさせないよう周囲の状況に配慮する必要があるよ

未成年者は、喫煙できる部屋へは立入禁止
未成年者は受動喫煙による健康への悪影響が大きいため、その被害から守らなければなりません。

保護者 未成年者を連れて行ってはいけません

施設管理者 客・従業員を含め、未成年者を立ち入らせてはいけません

未成年者 喫煙可能な部屋へ入ったり、働いたりしてはいけません

●千葉県ではさらに
保護者は、未成年者を受動喫煙から保護するよう努める義務があります

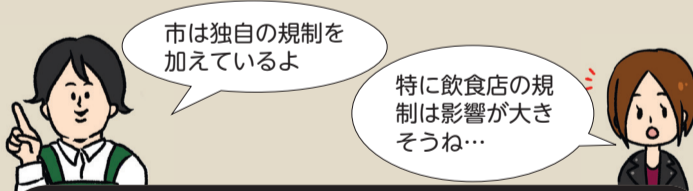

なぜ千葉市は、飲食店に対し独自の規制をするの？

- 市民が最も受動喫煙に遭ったのは飲食店
- 自らの意思で受動喫煙を避けることが困難な飲食店の従業員を保護するため

4月から喫煙不可となる市内飲食店の割合

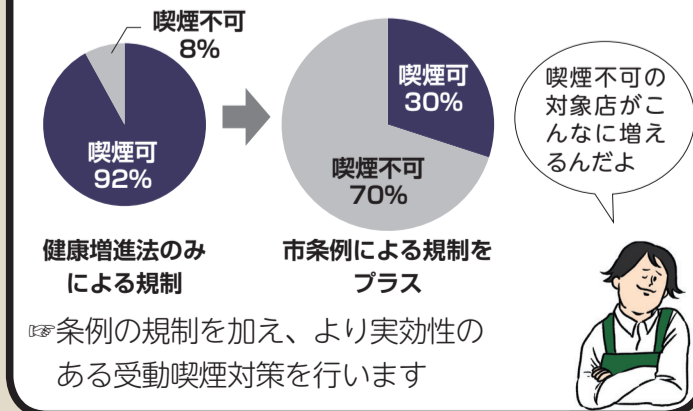

どうしてルールが必要なの？

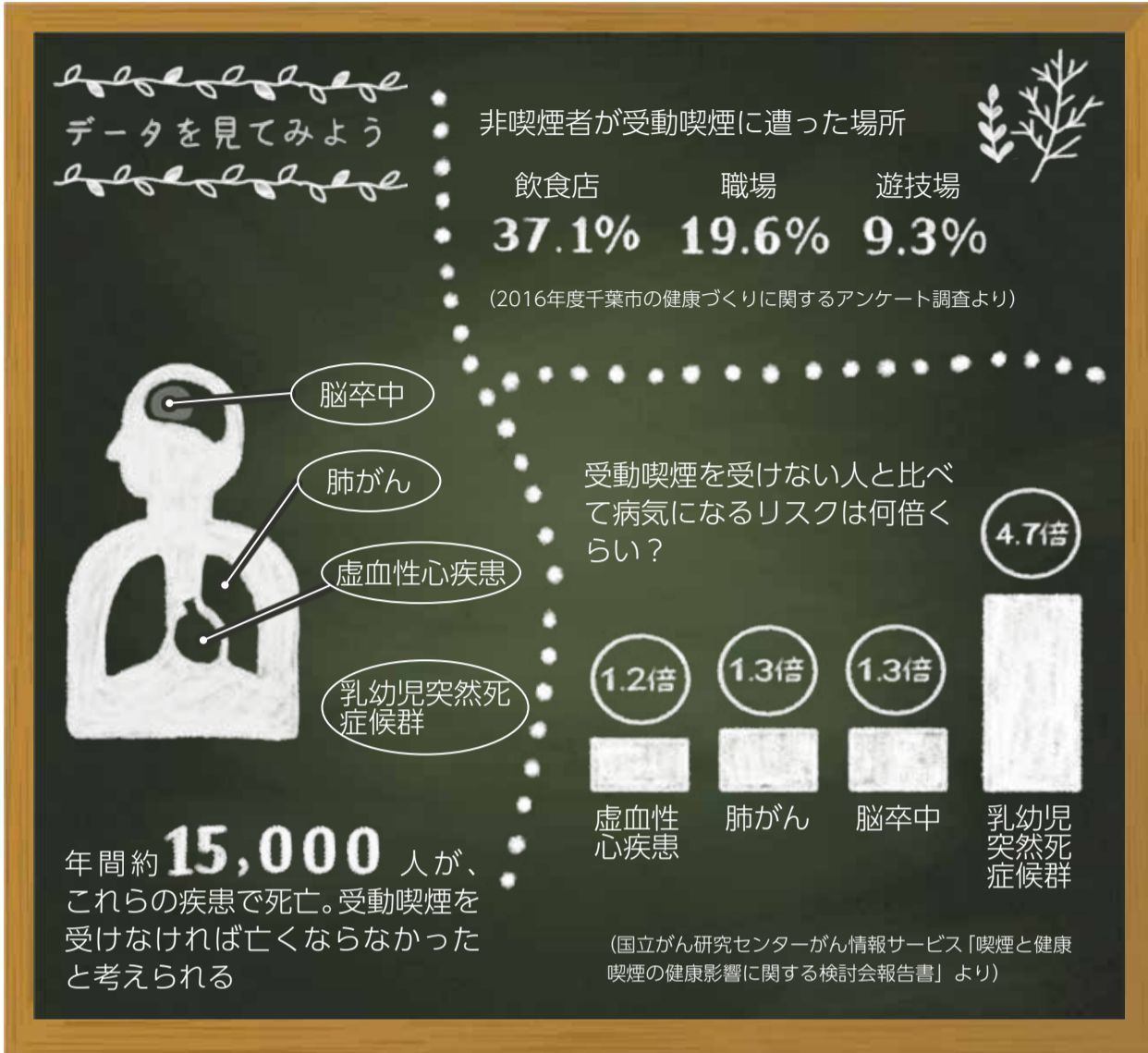
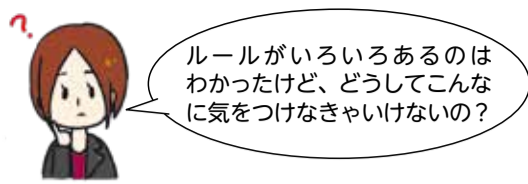

受動喫煙による健康被害は大きい

たばこの煙には、約5,300種類の化学物質が含まれていることがわかっており、そのうちの約70種類は発がん性物質です。

さらに、受動喫煙の主な原因となる副流煙(たばこの先から出る煙)には、喫煙者がフィルターを通して吸い込む主流煙よりも、有害物質が多量に含まれていることがわかっています。

どうして屋内の対策が重要なのか？

たばこの煙は屋外では拡散しますが、屋内ではそのまま滞留してしまいます。

中にいる人は、たばこの煙に含まれる高濃度の有害物質に長時間さらされることになり、健康への悪影響がより大きくなります。

受動喫煙は、その場にいる非喫煙者だけでなく、喫煙者にも生じている問題であり、深刻な健康被害を防止するため、屋内の対策が重要です。



日本の取り組みって、世界から見たらどうなの？

WHO（世界保健機関）は、医療機関や学校など8種類の場所*で屋内禁煙義務の法律があるか調査し、評価しています。健康増進法が改正されたことにより、日本の評価は1段階上がりました。

しかし、世界の多くの国では、公衆の集まる場所として、飲食店や事業所などでも例外のない屋内全面禁煙としており、日本の受動喫煙対策はまだ遅れているのが現状です。

屋内禁煙義務の法律がある国の数

禁煙場所の数	国数	代表的な国
8種類	55	英国、カナダ、ロシアなど
6～7種類	23	ポルトガル、インドなど
3～5種類	47	ポーランド、韓国など
0～2種類	61	日本、ドイツ、など

法改正により、1ランクUP

*WHOが調査する公衆の集まる8種類の場所
医療施設 大学以外の学校 大学 行政機関
事業所 飲食店 バー 公共交通機関
(WHO report on the global tobacco epidemic. 2017 より)

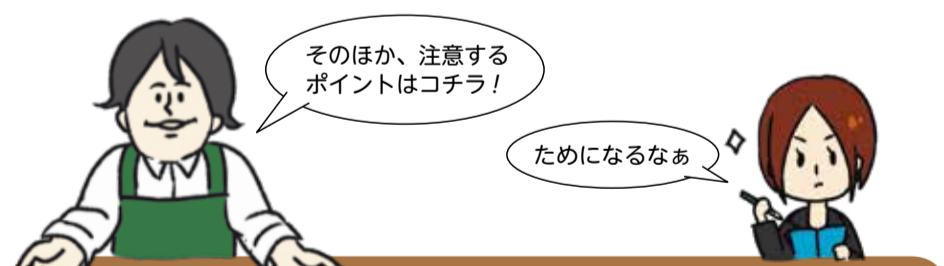

Menu

集合住宅についてはどうなるの？

居住部分………規制の対象外です
居住部分以外………多くの人が利用するため、原則屋内禁煙です

加熱式たばこと電子たばこは対象なの？

加熱式たばこ………たばこの葉を燃焼させずに加熱して発生した蒸気を吸うもので、規制の対象です
電子たばこ………たばこの葉を使わず、リキッドを加熱して発生した蒸気を吸うもので、規制の対象外です

路上喫煙をなくすために

たばこの火から歩行者などの身体および財産の安全を確保し、美しい街づくりを推進するため、路上喫煙・ポイ捨て防止条例を制定し、JR千葉駅東口・稲毛駅周辺・海浜幕張駅周辺・蘇我駅周辺を路上喫煙等・ポイ捨て取締り地区と定め、違反者からはその場で過料2,000円を徴収しています。

新たな喫煙に関するルールは、タバコを吸う人も吸わない人も、受動喫煙から守るために設けられました。

受動喫煙による健康被害は決して小さいものではありません。皆さんも、受動喫煙のない社会を目指すため、一緒に新たなルールに取り組みましょう。

詳しくは、[千葉市 受動喫煙対策](#)

羽田空港に関する市民相談会

航空需要の増大を踏まえ、東京上空を通過する新飛行経路の運用や国際線の増便などの羽田空港の機能強化や、現在の飛行経路などの運用に関する市民相談会を開催します。

説明パネルなどの展示のほか、国土交通省の担当者による質疑応答を行います。

日時 3月7日(土)11:00～16:00

会場 イオンスタイル鎌取4階イベントスペース

電話などによる意見受付窓口

羽田空港の運用などに関する意見を、電話☎0570-001-160(IP電話の方は03-5908-2420)や国土交通省ホームページでも受け付けます。[羽田空港のこれから](#)

環境規制課 ☎245-5191 245-5581

3月1日(日)～7日(土)

春の火災予防運動

大切な命や財産を守るため、日頃から火災予防を心がけましょう。

2019年の市内の火災発生状況(概数値)

258件の火災が発生し、9人の方が亡くなりました。そのうち、住宅火災が90件に及んでいます。出火原因の上位は、1位放火(疑い含む)、2位配線関係、3位たばこです。

放火を防ぐため、家の周りに燃えやすいものを置かない、物置や車庫に鍵をかける、ごみは指定された日に出すことなどを心がけましょう。



住宅防火 命を守る7つのポイント

- ・寝たばこをしない
- ・ストーブは燃えやすいものから離れた位置で使用する
- ・ガスこんろなどのそばを離れるときは火を消す
- ・住宅用火災警報器を設置する
- ・住宅用消火器を設置する
- ・カーテンや寝具などは防災品を使用する
- ・お年寄りや身体の不自由な人を守るために近所の協力体制を作る

消防局予防課 ☎202-1613 202-1669

よい子の交通安全教室

新小学1年生を対象に、交通安全教室を開催します。

安全に登下校できるよう、体験を通して交通ルールやマナーを学びませんか。

日時 4月11日(土)14:00～16:30

会場 花見川緑地交通公園

内容 ①体験教室(交通安全教室、歩行実技訓練、交差点での巻き込み実験)

②シートベルトコンビンサー(時速5キロメートルの衝突体験)などの体験コーナー、白バイの走行パフォーマンスなど

対象 4月から小学校に入学する子ども(保護者同伴)

定員 ①先着60人

申込方法 ①電話で、地域安全課へ。FAX・chiikianzen.CIC@city.chiba.lg.jp(必要事項のほか、参加するこどもの氏名(フリガナ)、保護者の人数を明記)、電子申請も可。
②当日直接会場へ。

注意 当日は、イベント以外の交通公園の利用はできません。

詳しくは、[よい子の交通安全教室](#)

地域安全課 ☎245-5148 245-5637



キャッシュレス使い方講座

現金を使わず、クレジットカードや電子マネーなどで支払いを行うキャッシュレス決済や、決済を行った消費者にポイントを還元するポイント還元事業について学びます。

日時 3月19日(土)13:30～16:00

会場 消費生活センター

内容 ・キャッシュレス決済やポイント還元事業の仕組み
・各キャッシュレス決済の特徴
・スマートフォン決済の体験

定員 先着50人

申込方法 3月13日(金)までにEメールで、必要事項を明記して、産業支援課sangyo.EAE@city.chiba.lg.jpへ。FAXも可。

産業支援課 ☎245-5277 245-5590



オートバイと軽自動車の廃車・名義変更などの手続き

軽自動車税(種別割)は、毎年4月1日時点で対象の車両を所有している方に課税されます。廃車や譲渡などによりすでに所有していない場合でも、手続きをしないと翌年度以降も課税されますので、必ず3月中に廃車または名義変更などの手続きを行ってください。

2020年度納税通知書は、5月11日(月)に発送予定です。詳しくは、[千葉市 軽自動車税](#)

また、2020年度から、現行の軽自動車税は「軽自動車税(種別割)」に名称を変更します。

①原動機付自転車(総排気量125cc以下または定格出力1.0kw以下)、小型特殊自動車

必要書類 廃車・転出＝標識交付証明書、印鑑、ナンバープレート

名義変更＝標識交付証明書、譲渡証明書(旧所有者の押印が必要)、新所有者の印鑑

*ナンバープレートが区名の方は、市名に交換しますので持参してください。

申請先 市税事務所市民税課、市税出張所

②二輪の軽自動車(総排気量125cc超250cc以下)・二輪の小型自動車(総排気量250cc超)、③軽自動車(三輪・四輪)

必要書類 手続きごとに必要な書類が異なります。詳しくは、お問い合わせください。

申請先 ②関東運輸局千葉運輸支局、③軽自動車検査協会千葉事務所

①東部市税事務所(中央・若葉・緑区) ☎233-8137 233-8354 西部市税事務所(花見川・稲毛・美浜区) ☎270-3137 270-3227

②関東運輸局千葉運輸支局テレホンサービス ☎050-5540-2022 247-5229

③軽自動車検査協会千葉事務所コールセンター ☎050-3816-3114 203-1786



軽自動車税(種別割)の減免制度

次に該当する場合は減免の対象になりますので、6月1日(月)までに市税事務所市民税課または市税出張所で手続きしてください。なお、減免を継続して受ける場合も毎年手続きが必要です。

- ・4月1日以降に災害により損傷した車両
- ・生活保護受給者が所有し、自ら使用する車両
- ・障害者で一定の要件を満たす場合
- ・障害者のために改造されている車両 など

海外渡航時には感染症にご注意を

海外渡航の予定がある方は、コレラやマラリア、中東呼吸器症候群(MERS)、デング熱、麻しんなどの感染症を予防するため、次のことに注意してください。

渡航前 渡航先の感染症情報の確認、検疫所への事前相談、予防接種の検討など適切な感染予防を心がけてください。検疫所ホームページで、各国（地域）の感染症情報を提供しています。

[FORTH](#) 

渡航中

- ・現地では、生水・氷入り飲料・生ものなどの飲食は避け、下痢・発熱・発疹などの症状がでた場合には、速やかに現地の医師の診察を受けてください。
- ・現地の動物（鳥類や犬、ラクダなど）には、不用意に接触しないようにしましょう。
- ・虫刺されなどによる感染症が数多く報告されています。虫よけ対策をしっかりとしましょう。

帰国時 発熱や下痢など体調に不安がある場合や、動物にかまれた、蚊に刺されたなど健康上心配なことがある場合には、検疫所に必ず相談してください。

帰国後 感染症には感染してから発症するまでの期間が長いものもあり、帰国後しばらく経過してから具合が悪くなる場合があります。その場合は、医療機関に渡航歴を電話で伝え、医療機関の指示に従い受診してください。また、不安のある方は感染症対策課にご相談ください。

現在、世界で麻しんが流行しています。麻しんにかかったことがあるかわからない場合、予防接種歴を確認し、2回接種していない方は予防接種を検討してください。

新型コロナウイルスに注意しましょう！

最新の情報など詳しくは、ホームページをご覧ください。

[千葉県](#) [新型コロナウイルス](#) 

 感染症対策課 [☎238-9974](tel:238-9974) [☎238-9932](tel:238-9932)

3月は自殺対策強化月間

あなたの声掛けが、大切な命を守ります

自殺予防の重要なポイントは、周りの人が変化に気づき、行動することです。

一人で悩んでいる方、身近な変化に気づいた方は、ぜひご相談ください。

こんな症状が出たら注意が必要です！

- ・以前と比べて表情が暗く、元気がない
- ・体調不良の訴え（身体の痛みやけんたい感）が多くなる
- ・仕事や家事、学業の能率が低下、ミスが増える
- ・遅刻、早退、欠勤・欠席が増える
- ・趣味やスポーツ、外出をしなくなる
- ・飲酒量が増える など

相談窓口

こころの健康の悩み

- ・こころと命の相談室（対面相談。予約制。予約専用 [☎216-3618](tel:216-3618)
[☎](tel:216-3618)平日9:30～16:30
[☎](tel:216-3618)月・金曜日18:00～21:00、日曜日（月1回）10:00～13:00
*3月10日(火)～12日(休)10:00～13:00も臨時開設します
[☎](tel:216-3618)中央区新町18-12第8東ビル501号
- ・こころの電話 [☎204-1583](tel:204-1583) ([☎](tel:204-1583)平日10:00～12:00、13:00～17:00)
- ・精神保健福祉相談（こころの健康センター） [☎204-1582](tel:204-1582)
- ・千葉いのちの電話 [☎227-3900](tel:227-3900) ([☎](tel:227-3900)24時間・365日)
- ・保健福祉センター健康課
中央 [☎221-2583](tel:221-2583) 花見川 [☎275-6297](tel:275-6297) 稲毛 [☎284-6495](tel:284-6495)
若葉 [☎233-8715](tel:233-8715) 緑 [☎292-5066](tel:292-5066) 美浜 [☎270-2287](tel:270-2287)

その他の相談窓口など詳しくは、[千葉県自死対策相談窓口](#) 

 精神保健福祉課 [☎238-9980](tel:238-9980) [☎238-9991](tel:238-9991)

高額医療・高額介護合算療養費

医療保険・介護保険を利用している世帯の負担を軽減するため、次の期間中に両保険の自己負担があり、その合計額が自己負担限度額を超えた場合、申請によりその差額を支給します。なお、介護保険で利用した総合事業の一部は高額医療合算介護予防サービス費相当費から支給します。

計算対象期間 2018年8月1日～2019年7月31日

自己負担限度額（世帯の医療保険と介護保険（介護給付・予防給付・総合事業の対象サービスにかかる自己負担額）の合計額）

70歳以上のみの世帯

課税標準額*1				市民税非課税	
690万円以上	380万円以上 690万円未満	145万円以上 380万円未満	145万円未満	所得あり	所得なし
212万円	141万円	67万円	56万円	31万円	19万円

*1 収入金額から必要経費を差し引いた総所得金額等から、各種所得控除を差し引いた額。

70歳未満を含む世帯

賦課基準額*2				市民税非課税
901万円超	600万円超 901万円以下	210万円超 600万円以下	210万円以下	
212万円	141万円	67万円	60万円	34万円

*2 国民健康保険加入者全員の各所得から基礎控除額（33万円）を引いた額の合計。

 医療保険に関すること

区役所市民総合窓口課

中央 [☎221-2131](tel:221-2131) 花見川 [☎275-6255](tel:275-6255) 稲毛 [☎284-6119](tel:284-6119)
若葉 [☎233-8131](tel:233-8131) 緑 [☎292-8119](tel:292-8119) 美浜 [☎270-3131](tel:270-3131)
健康保険課 [☎245-5145](tel:245-5145) [☎245-5544](tel:245-5544)

申請は2019年7月31日時点で加入していた医療保険へ国民健康保険、後期高齢者医療制度に加入していた方

来年7月30日(金)までに、お住まいの区の市民総合窓口課へ申請してください。

- ・計算対象期間中に医療保険の変更がない方＝対象者に申請書を発送しますので、届いた方は申請してください。申請方法などは、同封の案内文をご確認ください（国民健康保険の方へは3月、後期高齢者医療制度の方へは4月に発送予定）。
- ・計算対象期間中に千葉市に転入した方、健康保険組合などから国民健康保険に加入または後期高齢者医療制度へ移行した方＝以前加入していた医療保険者・介護保険者から、自己負担額証明書の交付を受け、申請してください。必要書類など詳しくは、お問い合わせください。

その他の医療保険に加入していた方

加入していた医療保険者へ申請してください。なお、計算対象期間中に市の国民健康保険・介護保険に加入したことがある方は、申請する前に自己負担額証明書の交付を受けてください。

交付場所

- ・国民健康保険加入者＝区役所市民総合窓口課
- ・介護保険加入者＝保健福祉センター高齢障害支援課

介護保険に関すること

保健福祉センター高齢障害支援課

中央 [☎221-2198](tel:221-2198) 花見川 [☎275-6401](tel:275-6401) 稲毛 [☎284-6242](tel:284-6242)
若葉 [☎233-8264](tel:233-8264) 緑 [☎292-9491](tel:292-9491) 美浜 [☎270-4073](tel:270-4073)
介護保険管理課 [☎245-5061](tel:245-5061) [☎245-5623](tel:245-5623)

市税は、納期限まではインターネットを利用したクレジットカード納付ができます。詳しくは、[千葉県税](#) [クレジット納付](#) 

年一回の狂犬病予防注射を必ず受けましょう！

狂犬病予防の定期集合注射を行います。

生後91日以上の子犬の飼い主は、犬の生涯に一度の登録と、毎年度4～6月に1回の狂犬病予防注射の接種が義務付けられています。集合注射会場では、登録と予防注射、注射済票交付手続きが同時にできますので、ぜひご利用ください。集合注射を利用しない場合は、動物病院で個別に接種してください。

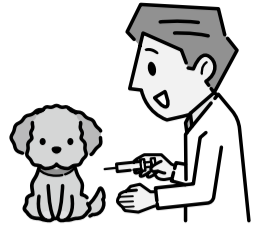

区	実施日	時間	会場	区	実施日	時間	会場	区	実施日	時間	会場
中央	4/8(水)	14:15～14:55	千葉公園	花見川	4/7(火)	14:00～14:30	横戸小学校	若葉	4/9(木)	9:20～ 9:50	みつわ台第2公園
	4/15(水)	9:30～ 9:50	村田川公園		4/9(木)	13:40～14:30	犢橋公園		4/14(火)	9:30～ 9:50	更科公民館
		10:25～10:45	本行寺公園		4/12(日)	10:50～11:40	花島公園*1			10:20～10:45	城北公園
		13:15～13:30	本城公園			13:30～15:10	花見川区役所*1*2			11:10～11:40	小倉台公園
		13:55～14:15	蘇我公園			10:15～10:45	検見川公園			13:20～13:50	千葉家畜市場
		14:40～15:00	末広公園		4/23(木)	11:10～11:50	幕張公園			14:15～14:40	西都賀中央公園
	9:20～ 9:45	新宿公園	14:00～14:20	幕張台公園		4/18(土)	9:50～11:40	若葉区役所*1*2			
	4/16(木)	10:15～10:30	矢作弁天池公園	稲毛	4/7(火)	9:10～ 9:30	宮の谷公園	4/5(日)	9:40～11:20	あすみが丘ふれあいの 広場公園	
		10:55～11:15	星久喜自治会集会所		4/8(水)	9:20～ 9:40	作草部公園		13:30～15:00	緑保健福祉センター*1*2	
		11:40～12:05	西の下公園			10:00～10:30	穴川中央公園	4/15(水)	11:15～11:40	椎名小学校	
		13:25～13:45	道場公園			10:55～11:15	向原公園		9:50～10:20	大椎第2公園	
		14:05～14:25	山部公園		11:40～12:00	稲毛公園	10:45～11:10	越智西公園			
	4/18(土)	14:00～14:50	生浜中学校		4/9(木)	13:30～13:50	緑町公園	4/21(火)	11:40～12:15	誉田南公園	
	4/22(水)	9:30～10:00	千葉寺観音	10:25～11:05		山王ふれあい公園	13:45～14:05		高田町万花台集会所		
		10:30～11:00	白旗公園	11:30～12:00	園生公園	14:25～14:40	常真寺				
		11:25～11:50	松ヶ丘公園	4/12(日)	9:00～10:10	花見川・稲毛環境事業 所*1*2	4/22(水)	14:15～14:45	泉谷公園		
		13:10～13:35	鎌池公園		9:30～ 9:55	大宮台公園	4/23(木)	9:10～ 9:50	磯辺公園		
	4/26(日)	13:30～14:40	市役所議会棟*1*2	若葉	10:20～10:35	多部田第2公園		4/26(日)	9:15～10:00	打瀬2丁目公園	
4/7(火)	9:55～10:20	犢橋貝塚公園	4/3(金)		11:00～11:15	白井中学校体育館前	美浜		10:25～11:55	美浜区役所*2	
	10:45～11:05	畑コミュニティセンタ ー			11:40～11:55	本郷自治会館		*1 車での来場可 *2 雨天実施 特に記載のない会場は、雨天中止、車での来場不可			
	11:25～11:40	長作会館			13:40～14:05	泉市民センター					
	13:20～13:35	柏井第3公園			14:40～15:00	養護学校					

料 金 3,500円(登録の場合は別途3,000円)

- 注 意
- 登録済みの方は、3月中旬に郵送するはがきをご持参ください。
 - 市外で登録を行い、千葉市に転入した犬が集合注射を受ける場合、事前に住所変更の届出が必要です。
 - 犬の健康状態により接種できない場合があります。後日、別の会場か動物病院で受けてください。

動物病院で接種する場合

6月30日(火)までに動物病院で接種し、注射済票の交付を受けてください。注射料金は動物病院でご確認ください。

取扱窓口 動物保護指導センター、生活衛生課、区役所地域振興課

料 金 550円(登録の場合は別途3,000円)

市獣医師会の会員病院では、接種と注射済票交付手続きが同時に行えます。

詳しくは、[千葉市 狂犬病予防接種](#)

☎動物保護指導センター ☎258-7817 ☎258-7818

鑑札・注射済票をつけましょう

鑑札・注射済票は、外れて落ちないように確実に犬の首輪などに装着してください(迷子札の代わりにもなります)。

門標を貼りましょう

門標は、家の出入口など外から見えやすい場所に貼りましょう。破損・紛失した場合は、再交付を受けてください。



いきいき活動外出支援

60歳以上の高齢者で組織する団体が、研修、視察、ボランティア活動などで利用する民間バスの借り上げ費用の一部を補助します。

対 象 市内在住の60歳以上の方11人以上で組織する団体(バスの乗車人数が11人以上で、全員が市内在住で60歳以上の場合に限る)

補助内容 バスの借り上げにかかる経費(有料道路通行料、駐車場使用料、運転手の食事代、宿泊料などを除く)

補助金額 経費の半額(ただし、乗車人数が11～29人の場合上限額3万円、30人以上の場合上限額4万円)

補助回数 1年度2回まで

申請期間 バス利用月の2カ月前の1日～2カ月前の月末(4・5月分はいずれも3月2日(月)～31日(火)に受付)

申請方法 申請書(高齢福祉課で配布。ホームページから印刷も可)と必要書類を、〒260-8722千葉市役所高齢福祉課へ郵送。

必要書類など詳しくは、[千葉市 バス補助](#)

☎高齢福祉課 ☎245-5169 ☎245-5548

こども・若者サミット

市では、子どもたちが自分たちも社会の担い手であるという意識を持ち、まちの一員として主体的に行動することが重要と考え、こども・若者の社会参画を推進しています。

サミットでは、参加自治体のこども・若者の社会参画の事例や成果の発表、座談会などを行います。

日 時 3月28日(土)13:30～16:20

会 場 子ども交流館アリーナ

- 内 容
- 千葉市の子どもたちによる事例発表
 - 県内自治体(松戸市、習志野市、八千代市)の子どもたちによる事例発表
 - 首長フォーラム
 - 首長と子どもたちの座談会

定 員 当日先着255人

☎こども企画課 ☎245-5673 ☎245-5547



体を動かしてリフレッシュしませんか

①入門スポーツ教室 前期(4~7月開催)

スポーツの基礎知識や基本動作を身に付ける初心者向けの教室です。

区	会場	教室名	日程	時間	回数	対象	定員(人)	料金(円)
中央	青葉の森スポーツプラザ	テニス	4/9~5/28の木曜日	13:00~15:00	8	15歳以上	30	2,200
	千葉公園スポーツ施設	バドミントン	4/15~7/1(4/29、5/6を除く)の水曜日	10:00~12:00	10	15歳以上	35	2,600
		実年健康体操	5/1~6/19の金曜日	10:00~11:30	8	60歳以上	40	1,000
	千葉ポートアリーナ	コンディショニングストレッチ	5/7~28の木曜日	10:00~11:30	4	15歳以上	20	1,300
		キッズリズムダンス	5/7~28の木曜日	17:15~18:45	4	小学生	20	500
	中央コミュニティセンター	レディーススイミング	5/8~6/26の金曜日	13:00~15:00	8	15歳以上	30	2,600
	蘇我コミュニティセンター	はじめての気功	5/19~6/9の火曜日	9:15~10:45	4	15歳以上	20	500
		はじめてのジャズダンス	6/2~23の火曜日	11:15~12:45	4	15歳以上	20	1,300
ハーモニープラザ	ポッチャ	6/5~19の金曜日	13:30~15:00	3	15歳以上	20	500	
花見川	花島公園スポーツ施設	バドミントン	5/1~7/3の金曜日	10:00~12:00	10	15歳以上	35	2,600
		実年健康体操	5/12~6/30の火曜日	9:30~11:00	8	60歳以上	40	1,000
		キッズバドミントン	5/21~6/11の木曜日	17:30~19:00	4	小学生	30	800
稲毛	宮野木スポーツセンター	バドミントン	4/13~6/22(5/4を除く)の月曜日	10:00~12:00	10	15歳以上	35	2,600
		卓球	4/22~7/8(4/29、5/6を除く)の水曜日	13:30~15:30	10	15歳以上	25	2,400
		キッズショートテニス	5/19~6/9の火曜日	17:30~19:00	4	小学生	30	900
若葉	中田スポーツセンター	実年テニス	4/14~6/9(5/5を除く)の火曜日	13:00~15:00	8	60歳以上	30	1,600
		ソフトテニス	4/15~7/1(4/29、5/6を除く)の水曜日	11:00~13:00	10	15歳以上	30	2,400
	みつわ台第2公園スポーツ施設	実年健康体操	4/22~6/24(4/29、5/6を除く)の水曜日	13:30~15:00	8	60歳以上	40	1,000
	都賀コミュニティセンター	ヨガ	5/11~6/1の月曜日	11:15~12:45	4	15歳以上	25	500
	北谷津温水プール	実年スイミング	5/12~6/30の火曜日	13:00~15:00	8	60歳以上	30	2,000
		キッズスイミング	6/6~7/4の土曜日	13:00~14:30	5	小学生	30	600
緑	古市場公園スポーツ施設	卓球	4/17~6/19の金曜日	13:30~15:30	10	15歳以上	25	2,400
美浜	稲毛海浜公園スポーツ施設	テニス	4/20~6/15(5/4を除く)の月曜日	11:00~13:00	8	15歳以上	30	2,200
	高洲スポーツセンター	実年卓球	4/20~6/29(5/4を除く)の月曜日	13:30~15:30	10	60歳以上	25	1,800
	真砂コミュニティセンター	はじめての太極拳	5/20~6/10の水曜日	13:15~14:45	4	15歳以上	30	500
		親子体操	6/6~27の土曜日	9:30~10:30	4	3歳以上の就学前児と保護者	10組 20人	1,400
	稲毛ヨットハーバー	かんたんエアロ&ストレッチ	6/1~22の月曜日	13:30~15:00	4	15歳以上	30	500
ストレッチ呼吸法		6/5~26の金曜日	10:00~11:30	4	15歳以上	30	500	

②中級スポーツ教室 前期(5~7月開催)

入門スポーツ教室の参加経験者向けの、基本技術を習得している方の競技力の向上を目的とした教室です。

区	会場	教室名	日程	時間	回数	対象	定員(人)	料金(円)
若葉	みつわ台第2公園スポーツ施設	中級バドミントン	5/12~7/14の火曜日	13:30~15:30	10	18歳以上	20	3,800
緑	古市場公園スポーツ施設	中級卓球	5/12~7/14の火曜日	13:30~15:30		18歳以上		3,800
美浜	稲毛海浜公園スポーツ施設	中級テニス	5/1~7/3の金曜日	13:00~15:00		18歳以上		3,500
	磯辺スポーツセンター	中級卓球	5/9~7/11の土曜日	10:00~12:00		18歳以上		3,800
	高洲スポーツセンター	中級バドミントン	5/16~7/18の土曜日	10:00~12:00		18歳以上		3,800

対象 市内在住・在勤・在学で健康な方

申込方法 ①3月14日(土)、②4月1日(水)~15日(水)必着。往復はがき(①・②それぞれ1人1教室)に必要な事項のほか、会場名、ポッチャを希望の方は障害者手帳の有無を明記して、〒260-0025 中央区問屋町1-20千葉市スポーツ協会へ。☎sanka@chibacity.spo-sin.or.jpも可。

- 注意**
- 対象が15歳以上の教室では、中学・高校生は受講できません。
 - 用具は各自で用意してください(小学生を除く)。
 - 親子体操以外、子どもを連れての受講はできません。
 - 現在治療中の方は、医師と相談の上、お申し込みください。
 - 障害者手帳をお持ちの方は、ポッチャの料金を免除します。
 - ポッチャは、車いすを使用している方も参加できます(投球が可能な方に限る)。

☎スポーツ協会 ☎238-2380 ☎203-8936

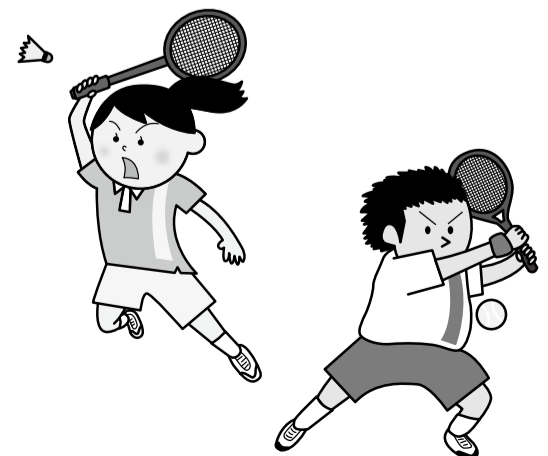

千葉城さくら祭り

千葉開府の地にあたる亥鼻公園で、千葉城さくら祭りを開催します。

伝統芸能などの披露のほか、ご当地グルメ「千葉のりロール焼きそば」、伝統野菜の土気からし菜や朝採り新鮮野菜などの地元物産品・農産物などを販売します。夜には千葉城のライトアップが行われ、昼間とは違う幻想的な景観が楽しめます。

詳しくは、[千葉城さくら祭り](#)

日時 3月28日(土)～4月5日(日)12:00～21:00

(開花状況により、変更の場合があります。)

会場 亥鼻公園 *来場には公共交通機関をご利用ください。

- 内容**
- ・地元食材を使った飲食屋台
 - ・キッズパーク、昔遊びなど 開12:00～17:00
 - ・千葉城のライトアップ 開18:00～21:00
 - ・ご当地グルメ、地元物産品・農産物などの販売 開3月28日(土)・29日(日)12:00から(売り切れ次第終了)
 - ・伝統芸能などの披露 開3月28日(土)・29日(日)12:00～17:00
 - ・さくら色の入浴剤づくりなど 開4月4日(土)・5日(日)12:00～15:00



関連イベント

「発見！千葉のまちの始まり」ガイドツアー

開3月28日(土)9:00～12:00 雨天中止

開中央公園集合、亥鼻公園解散(約2キロメートル) 開先着200人 開500円

開3月23日(月)必着。往復はがきに必要事項のほか、参加者全員の氏名を明記して、〒260-0026中央区千葉港2-1千葉中央コミュニティセンター10階千葉城さくら祭り実行委員会へ。FAX、kankou-g@chibacity-ta.or.jpも可。

千葉城さくら祭りサテライト会場

中心市街地(JR千葉駅～県庁周辺)の協力店で千葉城さくら祭りの提灯を飾り、祭りと連携した企画メニューなどを提供します。協力店は、ホームページをご覧ください。

開千葉城さくら祭り実行委員会(観光協会内) ☎242-0007 開301-0280

今年はゴールデンウィーク期間中に開催

幕張ビーチ花火フェスタ2020に招待します

「世界中にかがやく笑顔を」をテーマに、国内最大級23,000発の花火を打ち上げます。

日時 5月2日(土)19:00～20:20(打ち上げは19:10から)

会場 幕張海浜公園

球場サイド席へ招待します！

対象 市内在住の方

募集人数 8,000人

申込方法 3月18日(水)までに、ホームページ(<https://bit.ly/2RWIFKl>)から。はがきに必要事項のほか、希望人数(5人まで)を明記して、〒101-8667日本郵便株式会社 神田郵便局郵便私書箱2号幕張ビーチ花火フェスタ市民招待係へ郵送可。

当選発表 当選者には、4月18日(土)までにお知らせします。

注意事項 1席につき就学前児1人同伴できます。

開NTTハローダイヤル ☎050-5542-8600 千葉市民花火大会実行委員会(観光協会内) ☎242-0007 開301-0280

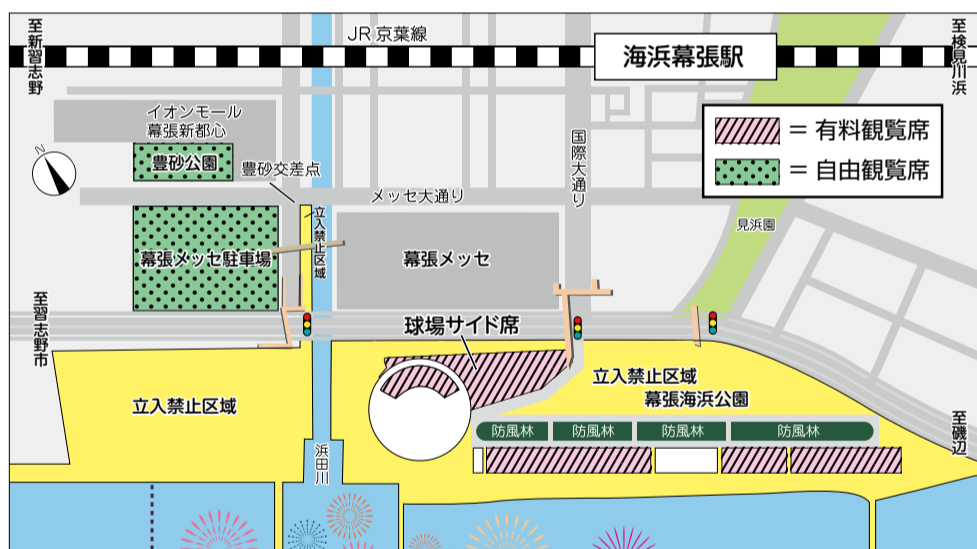

*有料観覧席の販売時期については、ホームページでご確認ください。

[幕張ビーチ花火フェスタ](#)

2020シーズン開幕! スローガンは「突ッパ!」 千葉ロッテマリーンズ

ZOZOマリスタジアムでは3月24日(火)からホーム開幕戦が開催されます。日本一を目指して新シーズンを戦う千葉ロッテマリーンズを応援しましょう。



ZOZOマリスタジアム3月の試合日程

日程	開始時間	対戦チーム	日程	開始時間	対戦チーム
オープン戦			公式戦		
1(日)	13:00	楽天	25(水)	14:00	埼玉西武
10(火)	13:00	北海道日本ハム	26(木)	14:00	埼玉西武
11(水)	13:00	北海道日本ハム	27(金)	14:00	北海道日本ハム
公式戦			28(土)	14:00	北海道日本ハム
24(火)	18:30	埼玉西武	29(日)	14:00	北海道日本ハム

フレンドシップシティ市民招待

日 時 4月17日(金)・19日(日)対オリックス戦、28日(火)・30日(木)対北海道日本ハム戦

場 所 ZOZOマリスタジアム

対 象 市内在住の方

定 員 各日50組100人(内野席)

申込方法 3月2日(月)10:00~15日(日)22:00までに、ホームページ(<http://www.cnplayguide.com/marines/chiba2020/>)から。



☎マリスタジアム・インフォメーションセンター ☎03-5682-6341

観光MICE企画課 ☎245-5897 ☎245-5669

木内あかり個展 「沈めた声に、耳をすます」

昨年度芸術文化新人奨励賞を受賞した木内あかりさんによる、銅版画作品の個展です。入場無料。ぜひ、お越しください。

期 間 3月6日(金)~9日(月)10:00~19:00
(6日は11:00から、9日は14:00まで)

会 場 文化センター

☎市文化振興財団 ☎221-2411 ☎224-8231



to king 一集積して、陰る一

GO TO JAPAN JAM 2020 公開オーディション

多数の応募の中から審査を勝ち抜いた、市内在住・在勤・在学の新世代アーティストが、夢の舞台JAPAN JAM 2020のオープニングアクト出演をかけて公開オーディションに挑みます。入場は無料です。ぜひ、直接会場をご覧ください。

日 時 3月29日(日)13:00~18:00 12:30開場

会 場 ライブハウス STARNITE (中央区中央3-17-2)

定 員 200人程度

出演者など詳しくは、[GO TO JAPAN JAM](#)

☎文化振興課 ☎245-5961 ☎245-5592

千葉市民総合体育大会~スポーツを楽しむ心!!する力!!~

4~10月に市民総合体育大会を開催します。参加を希望する個人・団体は、各競技団体への登録が必要です。登録方法、試合日程など詳しくは、各競技団体へお問い合わせください。



競技	問い合わせ先
アーチェリー	広瀬☎241-1557(夜)
空手道	中島☎090-5502-6348
弓道	田中☎090-8040-5302(夜)
クレー射撃	福永☎080-5000-5836
ゲートボール	沢田☎090-3105-1683(夜)
剣道	井上☎215-8086
ゴルフ	加治屋☎291-1111(昼)
サッカー	相原☎090-2146-1784(夜)
山岳	有地☎090-1766-4169
自転車	佐藤☎277-3871
銃剣道	本岡☎422-0222(内線520)
柔道	福島☎090-8493-3324
少林寺拳法	小倉☎251-5594(夜)

競技	問い合わせ先
水泳	藤代☎070-6408-5568
スキー	藤枝☎090-1550-0046
スケート	松井☎090-2672-6362
相撲	佐藤☎291-9214
セーリング	根津☎090-9106-0111
ソフトテニス	菅井☎090-9380-8448
ソフトボール	板垣☎278-6629
体操	小野☎090-4065-7523
卓球	大山☎090-1429-2851
ダンススポーツ	栗田☎274-3825
テニス	須之内☎070-6633-6604
トライアスロン	清宮☎090-2933-2726
なぎなた	今田☎247-3051

競技	問い合わせ先
バスケットボール	小山☎090-2667-0228
バドミントン	中川☎090-4523-4750(夜)
バレーボール	野本☎090-8592-7162(昼)
ハンドボール	若松中・杉浦☎232-6125
フェンシング	浜野☎278-2936(夜)
ボウリング	白坂☎090-9015-2263
ボクシング	半田☎268-6078
野球	野村☎090-2164-2626(夜)
ライフル射撃	廣戸☎090-2326-9339(夜)
ラグビー	横山☎090-2565-5672
陸上競技	生浜中・鍵本☎268-2200
レスリング	鈴木☎090-9397-5422

敬称略

(昼)=9:00~17:00、(夜)=18:00~21:00にお問い合わせください。

☎市スポーツ協会 ☎238-2380 ☎203-8936

復旧記念イベント&発掘調査速報

特別史跡 加曽利貝塚

加曽利貝塚は、台風15号などにより大きな被害を受けました。復旧作業が進み普段の風景を取り戻しつつある加曽利貝塚の復旧を記念し、縄文グルメの提供、スマートグラス・縄文体験などを開催します。

また、3年間にわたり実施した発掘調査の成果を報告します。

縄文ミニイベント 春よ来い!

日時 3月7日(土)10:00~15:00

縄文グルメの無料提供

● ホンビノス貝の味噌汁=10:00から、イノシシフランク=12:00から
● 各先着150人



ホンビノス貝の味噌汁

なぜ解き加曽利クエスト

● なぜを解きながら、7つのポイントを回ります。参加者全員に景品をプレゼント。

スマートグラス体験

● 映像を映し出すスマートグラスを着用して縄文人の暮らしを学びます。
● 小学3年生以上の方



スマートグラス体験

縄文体験

● 火おこし、縄文輪投げ、アングイン編み、縄文服の試着

土偶雑コンテスト&抽選会

● 14:00まで(結果発表・抽選会は14:30から)

● 投票者の中から抽選で、土偶のレプリカをプレゼント。



学芸員によるトークショー

● 学芸員・考古学・発掘調査をテーマに、事前に募集した質問に学芸員が答えます。

● 質問のある方は3月3日(火)までに、質問内容とニックネームをツイッター(ハッシュタグ#加曽利Q)に投稿。@kasori.jomon@city.chiba.lg.jpも可(必要事項も明記)。

台風15号などによる被害

貝層の露出、多数の倒木、復元住居の損壊など大きな被害を受けました。露出した貝層は調査の上埋め戻し、現在は復元住居の修復と園内の伐木作業を行っています。



発掘調査で大型竪穴住居跡を発見

昨年6~12月にかけて実施した発掘調査では、加曽利貝塚の集落の終末期にあたる縄文晩期(約3,000年前)の竪穴住居跡3軒が見つかりました。そのうちの1軒は通常の倍以上、関東屈指の大きさとなる大型竪穴住居跡でした。集団生活の場や集会所として使用されていた可能性があります。

県内では縄文晩期になると遺跡や集落の数が減っている中、加曽利貝塚では拠点的な集落が存続していたことが明らかになりました。



直径約13mの大型竪穴住居跡

発掘調査速報展

日程 3月14日(土)~5月24日(日)

3年にわたる調査で出土した土器などを展示します



加曽利貝塚PR大使 かそりーめ

加曽利貝塚博物館 ☎231-0129 231-4986 月曜日(祝日の場合は翌日) 休館

観光農園で春の味覚を楽しもう!

今が旬の、イチゴ狩りやタケノコ掘りができる農園を紹介します。採れたての春の味覚を味わいに、出かけてみませんか。

料金・営業日など詳しくは、各農園へお問い合わせください。



観光農園・農園直売

農園名	種類	期間	所在地・問い合わせ
さわの森農園	イチゴ狩り 農園直売	5月上旬まで	若葉区加曽利町1195 ☎233-2928
中台苺園	農園直売	5月上旬まで	花見川区長作町192-1 ☎090-5311-3481
さんたファーム	イチゴ狩り*	5月中旬まで	若葉区御殿町1-91 ☎050-3628-1515
ひだまり農園	農園直売	5月下旬まで	緑区大高町41 ☎090-4071-1188
ちはる農園	イチゴ狩り* 農園直売	2月29日(土)~5月6日(火)	若葉区中田町859 ☎090-3436-2941
鈴木観光農園	イチゴ狩り	4月29日(祝)~5月10日(日)	緑区平山町1049-66付近 ☎090-3502-7666
「わたしの田舎」 谷当工房	レンゲ摘み	3月下旬~4月下旬	若葉区谷当町70 ☎239-0645
	タケノコ掘り	4月中旬~5月上旬	

*ホームページから、要事前予約。千葉市 イチゴ狩り

収穫時期は生育状況により前後する場合があります。

市園芸協会 ☎228-7111 月曜日(祝日の場合は翌日) 休業 農政課 ☎245-5757 245-5884

レンタルハウスいちご園

農園主が栽培・管理をサポートしてくれるレンタルハウスいちご園では、利用期間中いつでもイチゴの摘み取りが楽しめます。

利用期間 4月20日(月)~5月31日(日)

料金 1区画18,000円(イチゴ150株)

申込方法 3月1日(日)~20日(祝)消印有効。往復はがきに必要事項のほか、希望区画数を明記して、各農園へ。結果は、4月上旬までにお知らせします。

農園名	区画数	所在地・問い合わせ
小川いちご園	38区画	〒266-0002 緑区平山町1042-21 ☎291-1456
花沢いちご園	70区画	〒265-0051 若葉区中野町1123 ☎228-1264
みつばちファーム園	50区画	〒266-0004 緑区平川町1292 ☎090-3086-0330
鈴木観光農園	21区画	〒266-0002 緑区平山町1049 ☎090-3502-7666

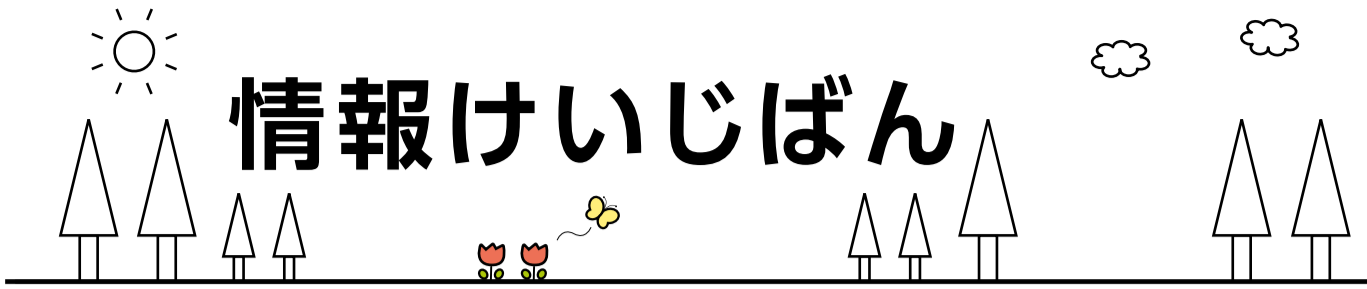

情報けいじばん

特に記載のないものは次のとおり

- 申し込みは1日から受け付け
- 応募多数の場合は抽選
- 対象は市内在住・在勤・在学の方
- 料金は無料

申込方法

必要事項【右記】を明記して、各宛先へ送付してください。往復はがきの場合は、返信用の宛先も記入。

電子申請は、[千葉市 電子申請](#)

必要事項

- ◇催し名
- ◇コース名・日時など
- ◇代表者の
- ◇氏名(フリガナ)
- ◇〒・住所 ◇年齢・学年
- ◇電話番号

一部の施設では、65歳以上の方や障害のある方などを対象に、優待・割引料金があります。市の施設では、ここに掲載した以外にもイベント、教室・講座などの参加者を募集している場合があります。詳しくは、各施設へお問い合わせください。



イベント

♥ ナツメロ青春同窓会

📅3月5日(木)・19日(木)14:00~16:00
 📍千葉公園蓮華亭
 👤先着50人
 💰500円
 📄当日直接会場へ
 📞NPO法人うたともクラブ ☎090-5785-6652 📠238-8005

🏠 動物保護指導センター 猫の譲渡会

📅3月6日(金)13:30~15:30
 📍愛玩目的で終生飼うことができる方
 📄条件など詳しくは、お問い合わせください。猫の譲り渡しは後日。当日13:30までに直接会場へ
 📞動物保護指導センター ☎258-7817 📠258-7818

📷 三市同時開催花見川カヤックキャンプ体験

📅3月7日(土)11:00~16:00、8日(日)10:00~15:00
 📍花島公園など
 📄カヤック、デイキャンプ、宿泊キャンプ、バーベキューなど
 📄申込方法など詳しくは、HP「3市同時開催社会実験 印旛放水路」で検索
 📞新川ウォーターフロント共同企業体 ☎080-5982-0394 📠047-485-8239

🏠 コミュニティビジネス・シンポジウム in ちば

📅3月7日(土)13:30~16:30
 📍生涯学習センター
 📄地域課題の解決・連携に取り組むコミュニティビジネスについての基調講演、身近な事例発表
 👤先着60人
 📄Eメールで、📧を明記して産業支援課 📠sangyo.EAE@city.chiba.lg.jp。 📠245-5590も可
 📞同課 ☎245-5277 📠前記

📷 千葉公園蓮華亭 春一番! ハスを楽しむ一日

📅3月8日(日)①10:00~11:00、②13:00~13:30、③14:00~15:30
 📄①親子で作るハスの果托を使ったクラフト、②講義「オオガハス発見の由来」、③ミニ蓮栽培講習(植え付け、育て方)
 👤①先着15組30人、③先着20人
 💰③1,000円

📞電話で、花びと会ちば事務局(緑政課内) ☎245-5775。 📠245-5885。 📠midoritohana@city.chiba.lg.jpも可(📧を明記)

♥ こころの健康センターの催し

- ①アルコールミーティング
 📅3月13日(金)14:00~16:00
 📄話し合い、キャンジャンー(カードゲーム型家族支援ツール)を用いた学習会
 📄お酒の問題で悩んでいる家族および本人
- ②うつ病当事者の会
 📅3月24日(火)13:30~15:00
 📄病気のこと、生活・仕事の悩みなどの語り合い
 📄うつ病治療中の方
 📄当日直接会場へ
 📞同センター ☎204-1582 📠204-1584

📷 高校生が語るおはなし会

📅3月13日(金)・20日(祝)15:30~16:00
 =若葉図書館、3月15日(日)・22日(日)15:00~15:30=市中央図書館
 📄3歳児~小学生(保護者同伴可)
 👤各先着30人
 📄当日直接会場へ
 📞若葉図書館 ☎237-9361 📠237-5163、市中央図書館 ☎287-3980 📠287-4053

📷 県建築学生賞展示会

📅3月14日(土)・15日(日)10:00~19:00(15日は16:00まで)
 📄イオンモール幕張新都心ブランドモール3階イオンホール
 📄県内大学の建築系学科学生の卒業設計を展示。公開審査=14日10:00~17:30。工業高校生の作品も展示
 📞日本建築家協会千葉地域会 ☎225-7881 📠227-7867

📷 稲毛記念館 いなげの浜の環境と生き物調べ

📅3月14日(土)13:00~15:00
 📄貝類・鳥類などの生き物、水質などの調査、ビーチクリーン
 📄小学生以上の方(小学生は保護者同伴)
 👤先着20人
 💰100円
 📄雨天中止
 📄電話で、稲毛記念館 ☎277-4534
 📞同館 ☎前記 📠277-4688。月曜日(祝日の場合は翌日)休館

📷 泉自然公園の催し

いずみ花めぐりウォーキング

📅3月14日(土)10:00~12:00
 📄サクラなどを鑑賞しながら、川井町のハナモモ園まで歩きます(約5キロメートル)。
 さくらめぐりウォーキング

📅4月11日(土)10:00~12:00
 📄泉自然公園から平和公園まで歩きます(約8キロメートル)。
 👤各先着20人
 💰500円
 📄雨天中止

📞電話で、㈱オリエンタルコンサルタンツ ☎070-7473-2500(平日10:00~18:00)。 📠izumi.event@oriconsul.comも可(📧のほか、生年月日、参加人数を明記)
 📞同社 ☎前記 📠241-9421

📷 地方卸売市場 市民感謝デー

📅3月14日(土)・28日(土)8:00~12:00ごろ(水産棟は10:30ごろまで)
 📄新鮮な魚など、食料品の買い物や食事が楽しめます。
 📄ペット同伴不可
 📞地方卸売市場 ☎248-3200 📠248-3202

📷 動物公園の講演会

アホウドリ~絶滅の危機から再生へ~
 📅3月14日(土)13:00~14:00
 📄講師=長谷川博さん(東邦大学名誉教授)

動物園で「考古学」~千葉市動物公園はかつて縄文人の豊かな生活の場だった「餅ヶ崎遺跡」~

📅3月20日(祝)13:00~14:30
 👤各先着120人
 📄要入園料(高校生以上700円)
 📄当日直接会場へ
 📞動物公園 ☎252-7566 📠255-7116。水曜日休園

📷 みどりの楽講「春のティータムコンサート」

📅3月14日(土)13:30~14:30
 📄千葉公園蓮華亭
 👤先着50人
 📄当日直接会場へ
 📞カフェ・ハーモニー ☎070-4325-3650。月曜日休業。または中央・稲毛公園緑地事務所 ☎251-5103 📠254-5834

📷 ザ・サーフ オーシャンテラスの催し

📅3月15日(日)11:00~16:00
 📄ザ・サーフオーシャンテラス(稲毛海浜公園内)
 📄市内産の野菜、お菓子、紅茶などの販売

📄商品がなくなり次第終了
 📞同施設 ☎279-4122 📠279-4162。火・水曜日休業

📷 大草谷津田自然観察会 「虫さん、花さん、もう起きた?」

📅3月15日(日)10:30~12:00
 👤先着30人
 📄帽子、長靴、飲み物
 📄集合・解散は大草谷津田いきものの里入り口広場。小学3年生以下は保護者同伴。雨天中止
 📄当日直接会場へ
 📞環境保全課 ☎245-5195 📠245-5553

📷 シニア従業員のお仕事説明会

📅3月16日(月)10:00~11:30=生涯学習センター。3月17日(火)10:00~11:00=真砂コミュニティセンター
 📄レジ接客など多様な働き方を紹介
 👤60歳以上の方
 👤各先着20人
 📄電話で、セブン-イレブンスタッフ応募受付センター ☎0570-031-711(10:00~19:00)
 📞同センター ☎前記、㈱セブン-イレブン・ジャパン千葉地区事務所 📠274-6529

♥ ねりんピック岐阜2020将棋交流大会代表選抜予選

📅3月21日(土)13:00~16:00
 📄士気あすみが丘プラザ
 📄2021年4月1日時点で60歳以上の方。和歌山大会参加者不可
 👤40人
 💰500円
 📄本大会上位3人を市代表として選出
 📄3月14日(土)必着。Eメールで、📧のほか、生年月日を明記して、日本将棋連盟千葉市あすみが丘支部・木山さん 📠mamoru.kiyama@hotmail.com。同連盟へ電話 ☎080-8740-1886も可
 📞同連盟・木山さん ☎前記 📠292-8510

📷 郷土博物館 室町・戦国時代の装束体験

📅3月21日(土)13:30~15:00
 📄着物や鎧などの着用体験
 📄身長約135センチメートル以上の方
 👤15人
 📄3月13日(金)までに電子申請で、📧に📧を明記して、〒260-0856中央区区鼻1-6-1千葉市立郷土博物館へ郵送も可
 📞同館 ☎222-8231 📠225-7106。月曜日(祝日の場合は翌日)休館

📷 ワンコインコンサート奥野幸治&小林葉子デュオ

📅3月22日(日)14:00~15:00
 📄ホテルメイプルイン幕張(花見川区幕張本郷1-12-1)
 📄出演=奥野幸治さん(サクソ) 小林葉子さん(キーボード)
 📄前売券(全席自由)=一般500円、小学生以下100円。乳幼児の膝上鑑賞に限り無料
 📄前売券販売所=文化センター、市民会館、市男女共同参画センター、若葉文化ホール、美浜文化ホール
 📞文化振興財団 ☎221-2411 📠224-8231

📷 福島復興交流イベント LOVE福島

📅3月24日(火)~4月19日(日)
 📄畑・幕張・穴川・鎌取コミュニティ

センター
 福島県産品の販売、震災の記録写真パネルの巡回展示(畑=3月24日(火)～29日(日)、幕張=3月31日(火)～4月5日(日)、穴川=4月7日(火)～12日(日)、鎌取=4月14日(火)～19日(日))

世界へ届け、千葉&福島の願い！～競技と復興そして明日へ～

◎3月28日(土)10:00～16:00
 ◎畑コミュニティセンター
 ◎市内と福島県で開催する競技などの紹介、ポッチャ・ゴールボール・東京五輪音頭2020の紹介・体験など
 ◎畑コミュニティセンター ☎273-5454 ☎271-4894。3月2日(月)休館

📷 ジャパンドローン 幕張メッセ

◎3月25日(水)～27日(金)10:00～17:00
 ◎2,000円
 ◎詳しくは、HP「ジャパンドローン」で検索
 ◎Japan Drone運営事務局 ☎03-3512-5672 ☎03-3512-5680

👤 講演会 「こども六法」の時代

◎3月27日(金)14:00～15:30
 ◎生涯学習センター
 ◎講師=山崎聡一郎さん(「こども六法」著者)
 ◎先着270人
 ◎3月13日(金)必着。◎に◎を明記して、〒260-0045中央区弁天3-7-7千葉市中央図書館へ。☎287-4074、電子申請も可。落選者にのみ20日(祝)までに通知
 ◎同館 ☎287-3980 ☎前記。月曜日(祝日の場合は翌日)休館

📷 県民講演会 「千葉ジェットの奇跡」

◎4月5日(日)14:00～16:30
 ◎ペリエ千葉
 ◎講師=島田慎二さん(㈱千葉ジェットふなばし代表取締役会長)
 ◎先着300人
 ◎3月27日(金)までに申請書(HP「千葉不動産鑑定」から印刷)をFAXで、県不動産鑑定士協会☎222-9528へ
 ◎同協会 ☎222-7588 ☎前記

📷 いきいき健康マージャン市民大会

◎市民大会=4月11日(土)、ねんりんピック出場選手選抜予選会=4月12日(日)。いずれも、10:00～16:30
 ◎ハーモニープラザ
 ◎60歳以上の方
 ◎各132人
 ◎2,500円
 ◎選抜予選会準決勝=4月26日(日)、決勝=5月3日(祝)。4人選出
 ◎3月23日(月)必着。◎に◎のほか、参加希望の大会名を明記して、〒262-0022花見川区南花園2-6-1いきいき健康マージャン塾へ
 ◎同団体 ☎276-6616 (月～土曜日10:00～16:00。FAX兼用)

🏠 教室・講座

📷 千葉ユネスコ協会「ユネスコ世界遺産セミナー」

◎3月7日(土)13:45～16:45
 ◎花園公民館
 ◎テーマ=西欧中世騎士道・日本武士道と世界遺産～十字軍・武家の都鎌倉と世界遺産、そして千葉氏(千

葉開府900年)～。世界遺産と千葉市の地域遺産を比較対照して学びます。
 ◎当日直接会場へ
 ◎千葉ユネスコ協会・高井さん ☎090-2566-7468 ☎276-0108

📷 里山保全活動体験

◎3月7日(土)9:00～13:00
 ◎とみだの森(若葉区富田町696-1-2)
 ◎先着40人
 ◎集合・解散は富田さとにわ耕園。小学3年生以下は保護者同伴
 ◎3月3日(火)必着。Eメールで、◎のほか、参加者全員の氏名を明記して、千葉市地球温暖化対策地域協議会 ☎kankyohozen.ENP@city.chiba.lg.jp
 ◎同会(環境保全課内) ☎245-5199 ☎245-5553

🏠 動物保護指導センター 飼い犬のしつけ方教室

◎3月12日(木)13:30～16:00
 ◎講習としつけのデモンストレーション
 ◎市内在住で、犬を飼っている方または飼う予定の方
 ◎先着20人
 ◎犬を飼っている場合は、登録が済んでいること
 ◎電話で、動物保護指導センター ☎258-7817
 ◎同センター ☎前記 ☎258-7818



🏠 「繋がり」で地域を元気に!!

◎3月14日(土)13:30～16:00
 ◎花見川保健福祉センター
 ◎地域課題の解決のために、異なる立場の人や組織をつなぐコーディネーターの重要性・スキル・考え方を学びます。
 ◎先着30人
 ◎電話で、市民活動支援センター ☎227-3081。☎227-3082・☎info@chiba-npo.netも可(◎を明記)

🏠 マンション「建築・設備問題研修会」

◎3月15日(日)13:30～16:30
 ◎中央コミュニティセンター
 ◎設備配管更新の実例とマンションに長く住むための改修工事実施実例
 ◎マンション管理組合役員、区分所有者
 ◎先着70人
 ◎市マンション管理組合協議会会員でない方は300円
 ◎電話で、市マンション管理組合協議会 ☎278-3733。☎前記も可(◎を明記)

🏠 公開セミナー「愛犬・愛猫を災害や病気から守るために」

◎3月15日(日)13:45～16:30
 ◎文化センター
 ◎獣医師と災害の専門家が講義
 ◎当日直接会場へ
 ◎県愛玩動物協会 ☎047-701-1051 ☎047-701-1052

📷 谷津田の自然体験教室「谷津田に棲む春の生きもの調査」

◎3月24日(火)10:00～12:00
 ◎大草谷津田いきもの里
 ◎20人
 ◎長袖、長ズボン、長靴
 ◎小学3年生以下は保護者同伴
 ◎3月13日(金)必着。◎に◎を明記して、〒260-8722千葉市役所環境保全課へ。☎245-5553、☎kankyohozen. ENP@city.chiba.lg.jp、電子申請も可
 ◎同課 ☎245-5195 ☎前記

📷 ふるさと農園体験教室 春の寄せ植え

◎3月26日(火)9:30～12:00
 ◎18人
 ◎3,200円
 ◎3月7日(土)必着。◎に◎を明記して、〒262-0011花見川区三角町656-3ふるさと農園へ。同園HPからも可
 ◎同園 ☎257-9981 ☎258-1024。月曜日(祝日の場合は翌日)休園

📷 フクダ電子スクエア 子供サッカー教室

◎3月28日(土)10:00～12:00
 ◎小学生
 ◎30人
 ◎3月11日(水)必着。◎に◎のほか、性別を明記して、〒260-0013中央区中央2-1千葉市商店街連合会へ。☎221-1533も可
 ◎同会 ☎221-1533(平日10:00～16:00。FAX兼用)

📷 水泳教室

①小学生(初～上級)
 ◎4月6日(月)～6月24日(水)の週1回。平日17:30～18:30、土曜日18:00～19:00の6コース。各全10回
 ②中学・高校・一般(初～上級)
 ◎4月7日(火)～6月19日(金)の週1回。火・金曜日(初級・中級)。木曜日(中・上級)。18:40～19:40の3コース。各全10回
 ③一般(初・中級)
 ◎4月7日～6月16日の隔週火曜日。初級=10:00～11:00、中級=11:05～12:05。各全6回
 ④一般(水中運動)
 ◎4月9日～6月18日の隔週木曜日10:00～11:00。全6回
 ◎中央コミュニティセンター
 ◎各コース20人
 ◎①7,500円、②8,500円、③④5,100円
 ◎教室内容、日程など詳しくは、水泳協会HPをご覧ください。
 ◎3月7日(土)必着。◎に◎を明記して、〒261-0003美浜区高浜1-14-11202佐藤方・千葉市水泳協会へ
 ◎同協会・佐藤さん ☎090-9851-3128(平日13:00～17:00) ☎244-1455

📷 療育センターふれあいの家の教室

①寄せ植え教室
 ◎4月8日(水)14:00～16:00
 ◎12人
 ◎1,200円
 ②救急車が来るまでの応急処置勉強会(講演)
 ◎4月17日(金)10:00～12:00
 ◎先着20人
 ③コーラス教室
 ◎4月24日(金)、5月22日(金)、6月26日(金)10:00～12:00。全3回
 ◎15人
 ◎①③18歳以上で、身体障害者手帳

をお持ちの方、◎18歳以上の方
 ◎電話で(①3月28日(土)・③31日(火)までに)、療育センターふれあいの家 ☎216-5130。☎277-0291も可(◎のほか障害種別を明記)。①③は☎fureai1981@bz04.plala.or.jpも可
 ◎同施設 ☎前記。月曜日(祝日の場合は翌日も)、祝日休館

🏠 救命講習会

①普通救命講習会
 ◎4月9日～23日の木曜日9:00～12:00=セーフティーちば。4月10日(金)9:00～12:00=花見川消防署。4月14日(火)・28日(火)13:30～16:30=救助救急センター。4月24日(金)13:30～16:30=稲毛消防署
 ②上級救命講習会
 ◎4月11日(土)9:00～17:00
 ◎1,000円
 ③上級救命再講習会
 ◎4月15日(水)13:30～16:30、19日(日)9:00～12:00
 ◎上級救命講習を修了された方
 ④WEB講習会
 ◎4月30日(木)14:00～15:30
 ◎②～④セーフティーちば
 ◎①③④各先着10人、②先着20人
 ◎3月2日(月)から電話で、防災普及公社 ☎248-5355。同公社HPからも可
 ◎同公社 ☎前記 ☎248-7748

📷 シルバー初心者テニス教室

◎4月9日・23日、5月7日・21日、6月11日・25日の木曜日9:00～11:00。全6回
 ◎青葉の森スポーツプラザ庭球場
 ◎60歳以上の初心者
 ◎60人
 ◎テニスシューズ、硬式ラケット
 ◎1回500円
 ◎3月28日(土)必着。◎に◎を明記して、〒263-0005稲毛区長沼町183-11金森方・千葉市テニス協会ベテラン委員会へ
 ◎同協会・金森さん ☎250-9241 (FAX兼用)

📷 市社会福祉研修センター 社会福祉セミナー

◎4月10日(金)①9:55～11:30、②12:55～14:30
 ◎①ストレッチでリラックス、②足腰しっかり転倒予防体操
 ◎各先着30人
 ◎電話で、市社会福祉研修センター ☎209-8841。☎312-2943・☎kensyuu-c@chiba-shakyo.jpも可(◎を明記)

👤 プレパママ講座

◎4月12日(日)、5月24日(日)、6月14日(日)10:00～12:00
 ◎中央コミュニティセンター
 ◎これから父親・母親になる夫婦など
 ◎各先着18組
 ◎沐浴などの実技指導は行いません
 ◎3月2日(月)から電話で、幼保支援課 ☎245-5105。☎shien.CFC@city.chiba.lg.jpも可(◎のほか、出産予定日を明記)
 ◎同課 ☎前記 ☎245-5629

📷 点訳・音訳ボランティア養成講座

◎①点訳ボランティア=5月12日～来年3月の火曜日10:15～12:15。②音訳ボランティア=4月30日～来年3月の木曜日10:00～12:00。いずれも、原則隔週開催。各全20回

視覚障害者総合支援センターちば
 視覚障害者のための、①点字図書・
 ②声の図書の製作ボランティアを養成
 各10人
 5,000円程度
 4月10日(金)必着。申込用紙(同センターで配布。視覚障害者福祉協会から印刷も可)を、〒284-0005四街道市四街道1-9-3視覚障害者総合支援センターちば点訳係または音訳係へ
 同センター ☎424-2390 ㊦424-2486

認知症介護実践研修(実践リーダー研修)

講義・演習=5月18日・25日、6月1日・15日・29日、7月6日・27日、8月17日・24日、9月7日、10月12日の月曜日9:00~17:00。別途、施設実習あり。
 市社会福祉研修センターなど
 20人(多数の場合選考)
 7,000円
 申請書は地域包括ケア推進課で配布。㊦(「千葉市 実践リーダー研修」で検索)から印刷も可。要件など詳しくは、お問い合わせください。
 3月16日(月)~4月3日(金)必着。申請書を〒260-8722千葉市役所地域包括ケア推進課へ
 同課 ☎245-5267 ㊦245-5293

弓道教室

5月23日~7月18日の土曜日14:30~16:30。全8回
 花島公園弓道場
 18歳以上の方 25人
 4,000円
 4月18日(土)必着。㊦に㊧のほか、弓道経験の有無を明記して、〒263-0021稲毛区轟町2-7-3-501梶原方・千葉市弓道協会へ
 同協会・梶原さん ☎090-1691-0840(平日17:00~19:00)スポーツ振興課 ㊦245-5994



不妊専門相談

3月4日(水)14:15~16:30
 保健所
 医師と助産師による相談
 不妊や不育症でお悩みの方
 先着3人
 3月2日(月)から電話で、健康支援課 ☎238-9925
 同課 ☎前記 ㊦238-9946

エイズなど性感染症の検査と相談

検査
 3月10日(火)・17日(火)14:00~15:00
 3月2日(月)から電話で、感染症対策課 ☎238-9974

面接・電話相談

火曜日10:00~12:00、13:00~16:00と3月4日(水)・18日(水)・25日(水)14:00~16:00
 専門カウンセラーによる相談
 要事前予約
 保健所
 匿名で受けられます。
 同課 ☎前記 ㊦238-9932

女性医師(婦人科)による健康相談

3月18日(水)13:15~15:20
 保健所

女性ホルモンなどの関係で、心と身体の不調・不安で悩んでいる方
 3月2日(月)から電話で、健康支援課 ☎238-1220
 同課 ☎前記 ㊦238-9946

こころの健康センターの相談

①高齢者相談=3月19日(木)14:00~16:00。②アルコール・薬物依存相談=3月27日(金)13:30~15:30、4月8日(水)14:00~16:00。③一般相談=4月1日(水)10:00~12:00。④思春期相談=4月9日(木)15:00~17:00、4月13日(月)10:00~12:00。⑤ギャンブル等依存相談=4月15日(水)13:30~17:00
 ①~④専門医・⑤司法書士による相談
 本人または家族
 3月2日(月)から電話で、こころの健康センター ☎204-1582
 同センター ☎前記 ㊦204-1584

外国人のための労働・法律相談

①労働=3月5日(木)13:00~16:00、②法律=3月16日(月)17:00~20:00
 国際交流プラザ
 ①社会保険労務士・②弁護士による相談
 各先着4人
 通訳希望者は要事前相談
 ①3月4日(水)・②13日(金)の12:00までに電話で、国際交流協会 ☎245-5750
 同協会 ☎前記 ㊦245-5751。日曜日、祝日休業

社会保険労務士相談

3月2日(月)・16日(月)、4月6日(月)10:00~16:00
 森林会館(中央区長洲1-15-7)
 労働、社会保険、年金など
 各相談先着5人
 電話相談不可
 電話で、県社会保険労務士会千葉支部 ☎224-9027
 同支部 ☎前記 ㊦224-9058

ちば司法書士総合相談センター相談会

3月7日~28日の土曜日10:00~15:00
 司法書士会館(美浜区幸町2-2-1)
 相続、小額訴訟、借金など
 電話相談不可
 電話で、ちば司法書士総合相談センター ☎204-8333
 同センター ☎前記 ㊦247-3998。日曜日、祝日休業

行政書士による相続・遺言・成年後見相談

3月9日(月)=稲毛区役所3階、19日(木)=美浜区役所3階。いずれも、13:00~16:00
 当日直接会場へ。電話相談不可
 県行政書士会千葉支部・青野さん ☎090-6547-0819 ㊦296-0746

くらしとすまい・法律特設相談

くらしとすまいの特設相談
 3月11日(水)10:00~15:00
 相続・遺言、登記、税、不動産取引、建築・リフォーム、土地の境界
 各相談先着8人
 1人30分。電話相談不可
 3月2日(月)から電話で、広報広聴課 ☎245-5609

特設法律相談

3月28日(土)13:00~16:00
 弁護士による相談
 16人

1人20分。裁判所で訴訟・調停中のもの、電話相談は不可
 3月2日(月)~12日(木)に電話で、同課 ☎前記。電子申請も可
 中央コミュニティセンター
 同課 ☎前記 ㊦245-5796

女性司法書士による女性のための相談会

3月28日(土)10:00~15:00
 中央保健福祉センター(きぼーる15階)
 相続手続き、遺言、認知症の親族、借金、離婚・養育費、起業など
 電話相談不可
 電話で、千葉司法書士会 ☎246-2666。当日直接会場も可
 同会 ☎前記 ㊦247-3998

分譲マンション相談・アドバイザー派遣

3月12日(木)=大規模修繕、維持管理、建て替えに関する相談。3月19日(木)=法律相談など。いずれも、13:30~16:30
 中央コミュニティセンター
 相談結果により、現地で助言を行うアドバイザーの派遣も可
 前週金曜日までに電話で、すまいのコンシェルジュ ☎245-5690。㊦245-5691も可(㊦を明記)

住宅増改築相談

3月13日(金)10:00~15:00
 区役所。中央区はきぼーる1階
 増改築や高齢者向けの改造など
 当日直接会場へ
 増改築相談員協議会 ☎285-3003 ㊦290-0050

建築相談

3月15日(日)10:00~15:00
 生涯学習センター
 建築士による住宅の設計、建築、耐震診断など
 当日直接会場へ。電話相談不可
 県建築士事務所協会千葉支部 ☎291-6855(FAX兼用)

マンション管理士による相談会

3月21日(土)10:00~12:00
 穴川コミュニティセンター
 3月20日(金)12:00までに電話で、県マンション管理士会 ☎244-9091。㊦244-9094も可(㊦を明記)

消費生活センターの多重債務者特別相談

3月12日(木)・26日(木)13:00~16:00
 弁護士による相談
 各先着6人
 1人30分程度。相談には債務者本人が来所。家族の同伴も可。電話相談不可
 3月2日(月)から電話で、消費生活センター ☎207-3000
 同センター ☎前記 ㊦207-3111

弁護士による養育費相談

3月19日(木)13:30~16:30
 緑保健福祉センター
 離婚に伴う養育費など
 市内在住のひとり親家庭の方、離婚を考えている方(子どもがいる方に限る)
 3人
 1人50分程度
 3月2日(月)~11日(水)必着。㊦に㊧を明記して、〒260-8722千葉市役所子ども家庭支援課へ。同課へ電話 ☎

245-5179、㊦245-5631、㊦kateishien.CFC@city.chiba.lg.jpも可

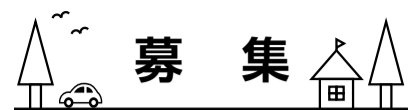

泉自然公園 春のフォトコンテストの作品

募集作品=泉自然公園で感じるのどかな春をテーマに撮影した写真
 募集期間=3月14日(土)~4月12日(日)
 詳しくは、㊦「泉自然公園 春のフォトコンテスト」で検索
 ㈱オリエンタルコンサルタンツ ☎070-7473-2500 ㊦241-9421

NHK千葉ガーデン花壇ボランティア

NHK千葉放送局(中央区千葉港5-1)敷地内の花壇の花苗植え付けや管理などを行います。定期的に園芸講習会も実施
 募集期限=3月24日(火)
 応募方法=同局㊦をご覧ください。
 同局 ☎203-1001 ㊦203-0100

ランチ・ミーティングの参加者

4月15日(水)12:00~12:50
 市役所市長室
 市長と昼食を取りながら参加団体の活動内容についての意見交換
 1団体(5~9人)
 昼食
 3月10日(火)必着。㊦に㊧のほか、Eメールアドレス、団体名、活動内容、参加人数、話し合いたいテーマを明記して、〒260-8722千葉市役所広報広聴課へ。㊦245-5796、電子申請も可
 同課 ☎245-5298 ㊦前記

市長の出前講座の参加団体

5月10日(日)13:30~14:30、13日(水)10:00~11:00、19日(火)18:00~19:00、31日(日)13:00~14:00
 参加団体が用意。申し込み時に未定でも可
 おおむね20人以上が参加する集会など
 各日1団体
 テーマ=①高齢者が住み慣れた地域で自分らしく暮らせるまち、②子どもを産み育てたい、子どもがここで育ちたいと思うまち、③市民とともに進める防災対策
 3月19日(木)必着。㊦に㊧のほか、希望日時(2つまで)、希望テーマ(①~③のうち1つ)、団体名、参加人数、場所が決まっている場合は会場名・所在地を明記して、〒260-8722千葉市役所広報広聴課へ。㊦245-5796、㊦kohokocho.CIC@city.chiba.lg.jp、電子申請も可
 同課 ☎245-5298 ㊦前記

8020長生きよい歯のコンクール参加者

市内在住の4月1日時点で80歳以上で、歯が20本以上ある方(かぶせた歯、さし歯でも可。過去の表彰者を除く)
 審査=4月16日(木)、総合保健医療センターで。上位入賞者は、ヘルシーカムカム2020(5月31日(日)にそごう千葉店で開催)で表彰します。
 3月13日(金)必着。㊦に㊧を明記して、〒261-8755美浜区幸町1-3-9千葉市役所健康支援課へ
 同課 ☎238-9926 ㊦238-9946

知的障害のある方を対象とした余暇活動の参加者

4月19日～来年3月7日の日曜日のうち12回(月1回)

中央コミュニティセンターほか
スポーツ、カラオケ、バス旅行などを通じて、社会性・自立性を育みます。

18～29歳で、知的障害のある方
申込期限＝3月27日(金)。詳しくは、お問い合わせください。

ちばみなとクラブ ☎232-1761 (FAX兼用)

ゆうあいピックの参加者

5月20日(水)9:30から(卓球は10日(日)10:00から)

陸上・フライングディスク＝青葉の森スポーツプラザ、ボウリング＝VEGAアサヒボウリングセンター(中央区新宿2-1-5)、水泳・卓球＝ハーモニープラザ

1人1競技。フライングディスク、水泳は2種目まで可。陸上(リレーを除く)は1種目のみ

2008年(平成20年)4月1日以前生まれで知的障害のある方

全国障害者スポーツ大会の予選を兼ねています。

3月13日(金)～4月13日(月)に、申込書(3月13日から、保健福祉センター高齢障害支援課、障害者自立支援課で配布)を配布元へ直接持参

障害者自立支援課 ☎245-5175 ㉒245-5549

定年帰農者等研修生

4月16日～8月20日のうち、17回。原則、木曜日午前。

農政センター

基礎的な農業知識、栽培技術(実習)の研修。作物はトマト、ナス、コマツナ、エダマメなど

市内在住の67歳以下で、市内の農地所有者、または家族

10人

保険は各自で加入。申込書配布場所＝農政センター、ふるさと農園、農政課、区役所地域振興課、千葉みらい農業協同組合市内各店。㉒(「千葉市定年帰農者」で検索)から印刷も可

3月16日(月)消印有効。申込書を、〒265-0053若葉区野呂町714-3千葉市農政センター農業経営支援課へ。電子申請も可

同課 ☎228-6273 ㉒228-3317

理数・理科教育サポーター

理科・算数学習の支援や教材開発の補助、理科室などの環境整備などを行います。

雇用期間＝6月1日(月)～来年2月28日(日)勤務時間＝週3日。1日4時間

勤務場所＝市内小学校
理数教育サポーター＝22歳以上で教員免許取得者。理科教育サポーター＝18歳以上の方

応募書類は3月2日(月)～13日(金)に教育指導課で配布。㉒(「千葉市理数教育サポーター」で検索)から印刷も可

3月19日(水)必着。詳しくは、応募書類または㉒をご覧ください。

同課 ☎245-5986 ㉒245-5989

自衛官

①幹部候補生(一般・歯科・薬剤科)、②一般曹候補生

申込期限＝①5月1日(金)・②15日(金)。応募資格、必要書類など詳しくは、お問い合わせください。

自衛隊千葉募集案内所 ☎221-1333 または区政推進課 ☎245-5133 ㉒245-5550

海浜病院の非常勤職員

看護師

夜勤あり。2交代または3交代。日勤時給＝1,410円～2,200円。夜勤日給＝14,840円～25,170円

看護補助者・介護福祉士

看護用具の清掃・洗浄、入院患者のベッド回りの整備など。勤務時間＝7:30～16:00、8:30～17:00など。時給＝看護補助者1,190円、介護福祉士1,330円

夜勤回数などは応相談

海浜病院 ☎277-7711 ㉒278-7482

市営住宅の空き家入居者

一般

申込資格＝入居収入基準内の世帯などの要件を満たす方

期限付き(子育て世帯向け)

申込資格＝一般の要件【前記】に加え、小学生以下の子どもと45歳以下の親のみの世帯の方。入居期限＝入居日から10年間

入居予定日＝7月1日(水)以降

抽選日＝4月30日(水)

申込書＝3月25日(水)から、市住宅供給公社、区役所地域振興課、県住まい情報プラザ(中央区栄町1-16)で配布。物件や要件など詳しくは、お問い合わせください。

4月1日(水)～10日(金)消印有効。申込書と必要書類を、〒260-0026中央区千葉港2-1千葉市住宅供給公社へ。重複申込は無効

市営住宅常時募集

先着順で入居申し込みができる常時募集を実施中。募集案内は同公社のみで配布

同公社 ☎245-7513 ㉒245-7517

ヨーソロー1000人プロジェクトメンバー

5月10日(日)11:00～15:00。

豊砂公園

和太鼓、篠笛、創作舞踊を調和させた1,000人のパフォーマンス。ジャンル別の練習会は1回2時間

本番＝1人500円、1組(6人以上)3,000円。練習会＝1人500円

練習会の日時・会場などは、お問い合わせください。

㉒(「ヨーソロー1000人」で検索)から
同ヨーソロー1000人プロジェクト実行委員会 ☎090-8316-7858 ㉒047-378-8553

文化センター 観客参加型の企画

面談によるプレゼンテーション＝5月16日(土)。企画実施日＝10月24日(土)、11月28日(土)

企画のテーマ＝音楽、演劇、舞踊、伝統芸能などの舞台芸術
市内を活動拠点とする個人・団体募集件数＝2企画

実施に係る必要経費の一部補助あり。企画書＝㉒(「千葉市文化振興財団 チャレンジ企画募集」で検索)からダウンロード

5月7日(水)必着。Eメールで、企画書を㉒as-chiba@f-cp.jpへ。㉒224-8231、〒260-0013中央区中央2-5-1千葉市文化振興財団へ郵送も可

同財団 ☎221-2411 ㉒前記

お知らせ

市男女共同参画センターの情報資料センターが臨時休館

3月8日(日)～16日(月)は、蔵書点検と特別整理のため休館します。

市男女共同参画センター ☎209-8771 ㉒209-8776

北谷津温水プールの臨時休館

3月23日(月)～27日(金)、施設の点検・修繕のため休館します。

北谷津温水プール ☎228-5000 ㉒228-5001

東京2020大会を盛り上げる活動を行う団体に補助金を交付

対象団体＝市民団体、学生団体など
対象事業＝大会や市内開催競技の周知・普及イベントやパラスポーツ体験会の実施、来訪者へのおもてなし活動など
補助限度額＝30万円

件数＝5件(1団体1件まで)

事前審査申込期間＝3月2日(月)～19日(水)

申込方法など詳しくは、㉒「千葉市東京2020大会補助金」で検索

オリンピック・パラリンピック振興課 ☎245-5739 ㉒245-5299

収納代理金融機関の指定取り消し

あおぞら銀行と商工組合中央金庫からの申し出により、収納代理(収納取扱)金融機関の指定を、4月1日(水)付けで取り消します。同日からは、【上記】の金融機関で市の公金(市税、保険料など)の納入ができませんので、ご注意ください。

会計室 ☎245-5454 ㉒245-5564

環境影響事後調査結果報告書(施工時)の縦覧

事業名称＝(仮称)和泉の郷ゴルフ場開発計画(若葉区和泉町270ほか)
縦覧期間＝2月26日(水)～3月11日(水)
縦覧場所＝環境保全課、区役所地域振興課、中央図書館
環境保全課 ☎245-5185 ㉒245-5553

産業廃棄物焼却施設の設置に関する縦覧

計画地＝中央区村田町893-486ほか
縦覧期間＝3月16日(月)～4月14日(水)
縦覧場所＝産業廃棄物指導課、中央区役所地域振興課

なお、4月28日(水)までに、意見書を提出することができます。

提出方法＝〒260-8722千葉市役所産業廃棄物指導課へ郵送。㉒245-5689、㉒sangyohaikibutsu.ENR@city.chiba.lg.jpも可

同課 ☎245-5683 ㉒前記

3月1日～7日は建築物防災週間

市では、期間中に多くの方が利用する建物などの立ち入り調査を実施します。この機会に、次の点に注意して建物の安全点検をお願いします。

- ・建物の安全性の確保(耐震診断、改修など)
 - ・外装材、看板などの落下防止対策
 - ・家具などの転倒防止対策
 - ・廊下・階段などの避難経路にある障害物の撤去
 - ・ブロック塀などの倒壊防止対策
- 建築指導課 ☎245-5838 ㉒245-5888

市職員募集パンフレットを配布

3月1日(日)から、仕事内容、採用試験情報、若手職員の業務紹介などを掲載した、市職員募集パンフレットを配布します。

配布場所＝市人事委員会、市役所1階案内、市政情報室、区役所地域振興課、市民センター・連絡所など。㉒(「千葉市職員募集」で検索)でもご覧になれます。郵送希望の場合は、お問い合わせください。

同委員会 ☎245-5870 ㉒245-5889

ジェフユナイテッド千葉 試合日程・ホームゲームに招待

3月にフクダ電子アリーナで行われるジェフユナイテッド千葉の試合日程をお知らせします。

日程	開始時間	対戦チーム
3/1(日)	14:00	FC町田ゼルビア
14(土)	16:00	松本山雅FC
18(水)	19:00	ギラヴァンツ北九州

フクダシートプレゼント

フクダ電子(株)がフクダ電子アリーナで行われるホームゲームに招待します。席はコーナー自由席
4月4日(土)14:00開始・対愛媛FC、19日(日)15:00開始・対京都サンガF.C.

小・中学生と市内在住の保護者
各40組80人

当選者には試合日のおおむね1週間前までに入場券を発送

3月13日(金)必着。㉒に保護者の氏名(フリガナ)、住所、電話番号、子どもの氏名(フリガナ)・学年(小・中学校の記載)、試合名を明記して、〒260-8722千葉市役所観光MICE企画課「フクダシートプレゼント」係へ。㉒hometown@city.chiba.lg.jpも可。

同課 ☎245-5897 ㉒245-5669

特定不妊治療費助成の申請はお早めに!

昨年4月1日～1月31日に終了した治療分の申請期限は、3月31日(水)です。お早めに申請してください。

なお、2月1日～3月31日に終了した治療分の申請期限は、5月29日(金)です。詳しくは、お住いの区の保健福祉センター健康課にお問い合わせください。

保健福祉センター健康課・中央 ☎221-2581 ㉒221-2590、花見川 ☎275-6295 ㉒275-6298、稲毛 ☎284-6493 ㉒284-6496、若葉 ☎233-8191 ㉒233-8198、緑 ☎292-2620 ㉒292-1804、美浜 ☎270-2213 ㉒270-2065

成年年齢引き下げ後の成人を祝う会

2022年4月施行の改正民法により成年年齢が18歳に引き下げられますが、成人を祝う会は今までと同様、当該年度に20歳になる方を対象に開催します。
健全育成課 ☎245-5955 ㉒245-5995

大気汚染状況1月分

市内の測定局で測定した1月の微小粒子状物質(PM2.5)の暫定指針値超過日は0日でした。二酸化窒素(NO₂)の環境目標値超過日(41ppb以上)は、【下表】の測定局が2日でした。

測定局名	日平均値の最大値(ppb)
葭川自排	41

最新情報など詳しくは、㉒「千葉大気 時報」で検索
テレホンサービス ☎238-7491・2
環境情報センター ☎238-9956 ㉒238-4755



施設

子ども交流館 ☎202-1504 ㉠202-1503 火曜日(3/31を除く)休館

☎当日直接会場へ

㉠就学前児は保護者同伴

講座・イベント名	日時・対象・定員など
交流カフェ「かふえきがーる」	3/5(木)・16(月)17:00~19:00 ㉠中学・高校生 ㉡各先着20人
おはなし会「のりもの絵本と紙芝居」	3/15(日)14:00~14:30、15:00~15:30 ㉠小学生以下の子ども
なかよし工房Aクラス「クリップミニバックを作ろう！」	3/15(日)14:00~16:00 ㉠小学~高校生 ㉡先着16人
オープン工房「くるくるマグネットを作ろう！」	3/22(日)14:00~16:00 ㉠4歳児~高校生 ㉡先着24人
おやこ工作「さくらの壁飾りを作ろう！」	3/27(金)14:30~16:30 ㉠小学生以下の子どもと保護者 ㉡先着20組40人
高校卒業記念イベント「さくらフェスタ」	3/29(日)13:00~16:00 ㉠小学~高校生 ㉡演奏・ダンスパフォーマンスなど
オープンキッチン「いちごだいふくをつくろう！」	3/30(月)10:30~11:30、12:30~13:30 ㉠4歳児~高校生 ㉡各先着25人

☎308-0511 ㉠308-0520 3/16(月)休館

入館料=大人510円、高校生300円、小・中学生100円

プラネタリウム(1番組)=大人510円、高校生300円、小・中学生100円

㉠①~④⑦(⑦は3/5(木)から)電話で同館へ。㉡⑧同館ミュージアムショップでチケット購入。㉢3/20(祝)必着。㉣に参加者全員(5人まで)の㉤を明記し、〒260-0013中央区中央4-5-1千葉市科学館「きぼーる星空観察会」係へ

催し名など	日時・対象・定員など
①大人が楽しむ科学教室	㉠環境中での放射性セシウムの動き(天然食材との関係)=3/1(日)、㉡宇宙における生命探査シリーズ=3/7(土)、㉢さまざまな元素の活用で広がる、がん治療の未来=3/8(日)、㉣地球からのギフト トルマリン・トパーズ=3/14(土)、㉤元アメフト選手に生じる神経変性疾患=3/15(日)、㉥光で分析する江戸時代の色=3/20(祝)。㉦~㉨13:30~15:00、㉩㉪10:30~12:00 ㉡㉦㉧先着50人、㉨~㉩先着70人 ㉢高校生以上の方 ㉣要入館料
②科学絵本おはなし会	3/7(土)10:30~12:00 ㉡先着20人 ㉢要入館料 ㉣就学前児は保護者同伴
③光の速さを測ってみよう	3/8(日)11:00~12:00 ㉠小学3年生以上の方 ㉡先着20人 ㉢要入館料
④方程式の解の公式を求めてみよう!	3/8(日)15:30~17:00 ㉠中学3年生以上の方 ㉡先着12人 ㉢要入館料
⑤プラネタリウム特別投影「フィールアロマ」	3/13(金)・14(土)19:00~19:45 ㉡各先着200人 ㉢高校生以上800円、小・中学生300円
⑥春・GW企画展「スペースミッション」訓練編	3/20(祝)~4/5(日)9:00~17:00 ㉠宇宙飛行士の暮らしを展示で紹介 ㉡大人700円、高校生450円、小・中学生250円
⑦プラネタリウムおしごと体験	3/20(祝)14:30~15:30 ㉠小学~高校生 ㉡先着14人 ㉢中学生以下は保護者同伴
⑧プラネタリウム特別投影「星空コンサート・マリimba」	3/21(土)19:00~20:00 ㉡先着180人 ㉢大人1,000円、高校生600円、小中学生300円
⑨スクラッチ・プログラミング祭り	3/21(土)・22(日)10:00~15:00 ㉠小学生以上の方
⑩きぼーる星空観察会	4/18(土)19:00~20:30 ㉡50人 ㉢中学生以下は保護者同伴

生涯学習センター ☎207-5820 ㉠207-5822 第4月曜日休館

㉠①~④開始時間の30分前から直接会場。㉡3/16(月)、㉢~㉤3/31(火)必着。㉥(1人1通1講座)に㉦を明記して、〒260-0045中央区弁天3-7-7千葉市生涯学習センターへ。㉧kouza@chiba-gakushu.jpも可。

講座名など	日時・対象・定員など
①月曜名画座「ミラーを拭く男」	3/2(月)10:00~12:00、14:00~16:00 ㉡各先着300人
②やすらぎのアトリウムコンサート~ソプラノ&ピアノ花の集い~	3/7(土)16:00~17:00 ㉠曲目はすみれの花咲くころ、君を愛すなど
③親子アニメ上映会	3/14(土)「楽しいムーミン一家」など=10:00~11:00、昭和の16ミリフィルム映写機でのアニメーション=14:00~14:40 ㉡各先着65人
④木曜名画座「ホーム・スイートホーム誰にでも帰りたい家がある」	3/19(木)10:00~11:50、14:00~15:50 ㉡各先着300人
⑤生涯学習アカデミーちば	4/11~来年3/14(8/8、1/9を除く)の第2土曜日10:00~11:30(4/11は9:45から)全10回 ㉠テーマ=「防災と心理学」「命を支える細菌・脅かす細菌」など ㉡100人 ㉢10,000円
⑥春からはじめるボランティア!身近な5施設活用術	4/18(土)13:30~16:30 ㉠地域活動、ボランティア活動をしている方など ㉡先着30人

講座名など	日時・対象・定員など
㉦はじめてのスマホ体験「かんたん操作とスマホ決済」	4/21(火)10:00~12:00 ㉠スマートフォン未経験者 ㉡20人
㉧子ども料理教室「お出汁から作る親子丼&おみそ汁」	4/29(祝)10:30~13:00 ㉠小学4~6年生 ㉡20人 ㉢500円

公民館

講座

㉠受付時間は特に記載のない限り9:00~17:00。直接来館も可

区	公民館名	講座名など	日時・対象・定員・申込方法など
中央	生浜公民館 ☎263-0268 ㉠263-0907	歴史講座「浜野の海岸防備と浜御蔵」と探訪	3/13(金)10:00~15:00 ㉠成人 ㉡先着20人 ㉢3/2(月)から電話で
	葛城公民館 ☎222-8554 ㉠222-1453	洋楽ファンのあなたへ~英語でポップスを歌おう!	4/20(月)、5/18(月)13:00~13:40 全2回 ㉠60歳以上の方 ㉡先着10人 ㉢3/2(月)から電話で
	星久喜公民館 ☎266-4392 ㉠266-4981	潮見佳世乃の歌物語「羽衣伝説」	3/15(日)13:30~15:00 ㉠成人 ㉡先着50人 ㉢3/2(月)から電話で
	松ヶ丘公民館 ☎261-5990 ㉠263-9280	お菓子作り「春の洋菓子作り」	3/15(日)9:30~12:30 ㉠小学生 ㉡先着24人 ㉢600円 ㉣直接来館(料金持参)
	朝日ヶ丘公民館 ☎272-4961 ㉠271-6994	認知症講座「知っておきたい認知症」	3/12(木)10:00~12:00 ㉠成人 ㉡先着30人 ㉢3/2(月)から電話で
花見川	検見川公民館 ☎271-8220 ㉠271-9319	詩吟ザ・ビギン体験教室	3/7~21の土曜日14:00~16:00 全3回 ㉠成人 ㉡先着10人 ㉢電話で
	横橋公民館 ☎259-2958 ㉠259-6431	まちかど散歩 歴史と地形散歩(花島観音を中心に)	3/22(日)12:30~16:30 ㉠成人 ㉡先着20人 ㉢500円 ㉣集合場所は花島公園 ㉤3/2(月)から電話で
	こてはし台公民館 ☎250-7977 ㉠250-1992	親子で遊ぼう「うたって作って遊ぼう」	3/16(月)~18(水)10:30~12:00 全3回 ㉠2~6歳の子どもと保護者 ㉡先着10組 ㉢1組300円 ㉣3/2(月)から電話で
	長作公民館 ☎258-1919 ㉠286-6449	落語鑑賞会「ながさく寄席」	3/14(土)14:00~15:30 ㉠小学生以上の方 ㉡先着40人 ㉢3/2(月)から電話で
	花園公民館 ☎273-8842 ㉠271-0370	男性料理教室「電子レンジを使った簡単レシピ」	3/26(木)10:00~12:00 ㉠成人男性 ㉡先着16人 ㉢500円 ㉣3/3(火)から電話で
稲毛	花見川公民館 ☎257-2756 ㉠286-0185	法律講座「相続と遺言」	3/11(火)10:00~12:00 ㉠成人 ㉡先着30人 ㉢3/2(月)から電話で
	幕張本郷公民館 ☎271-6301 ㉠271-0881	シニア向けスマートフォン教室入門編	3/24(火)10:00~12:00 ㉠60歳以上でスマートフォンを持っていない方 ㉡先着20人 ㉢3/2(月)から電話で
	草野公民館 ☎287-3791 ㉠287-3672	みんなで楽しく吹矢体験!	3/28(土)10:00~12:00 ㉠小学生以上の方 ㉡先着30人 ㉢3/2(月)から電話で
	黒砂公民館 ☎241-2811 ㉠247-1931	まち歩きが楽しくなる「旅・町文化とマンホール」	3/14(土)10:00~12:00 ㉠成人 ㉡先着30人 ㉢3/2(月)から電話で
	小中台公民館 ☎251-6616 ㉠256-6179	親子で絵本の読み聞かせ	3/14(土)10:00~11:30 ㉠小学1~3年生と保護者 ㉡先着15組30人 ㉢3/2(月)から電話で
若葉	千草台公民館 ☎255-3032 ㉠255-3682	「ふれあいコンサート」千葉ギターアンサンブル	3/15(日)13:30~15:20 ㉠成人 ㉡先着50人 ㉢当日直接会場へ
	緑が丘公民館 ☎259-2870 ㉠286-6442	終活セミナー~知っておきたい相続と遺言~	3/24(火)13:00~15:00 ㉠成人 ㉡先着30人 ㉢3/2(月)から電話で
	加曾利公民館 ☎232-5182 ㉠232-6408	「自分でできる骨盤調整&リラックス講座」	3/13(金)10:00~12:00 ㉠成人女性 ㉡先着12人 ㉢3/2(月)から電話で
	更科公民館 ☎239-0507 ㉠239-0569	初心者のための自然撮影講座1in 富田さとにわ耕園	4/11(土)9:30~14:30 ㉠初心者で、当日自家用車で集合・移動ができる方 ㉡先着10人 ㉢カメラまたはスマートフォン ㉣電話で
	若松公民館 ☎231-7991 ㉠231-0798	体操教室「-5歳を目標し、無理せず続ける体作り」	4/9~23、5/7~21の木曜日10:00~11:30 全6回 ㉠60歳以上の方 ㉡先着18人 ㉢3/3(火)から電話で
緑	越智公民館 ☎294-6971 ㉠294-1931	シニア講座「初めてのLINE入門講座」	3/18(水)13:30~15:30 ㉠60歳以上の方 ㉡先着20人 ㉢3/2(月)から電話で
	土気公民館 ☎294-0049 ㉠294-4233	春休み子どもまつり「歌って踊って楽しもう」	3/29(日)10:00~12:00 ㉠小学1~6年生と保護者 ㉡先着30人 ㉢当日直接会場へ
美浜	打瀬公民館 ☎296-5100 ㉠296-5566	親子で本格的マジックを楽しもう 若葉の森マジック団	3/22(日)14:00~16:00 ㉠小学1~6年生と保護者 ㉡先着10組20人 ㉢3/2(月)から電話で

区	公民館名	講座名など	日時・対象・定員・申込方法など
美浜	高浜公民館 ☎248-7500 ☎248-6851	相続を学ぶ 「制度・争い・遺言について」	3/11(水)13:30~15:30 ☎成人 ☎先着20人 ☎3/3(火)から電話で
	幕張西公民館 ☎272-2733 ☎271-8944	落語を楽しもう(NPO法人フォーエヴァー落語会)	3/15(日)13:30~15:30 ☎成人 ☎先着50人 ☎当日直接会場へ

子育てママのおしゃべりタイム

☎10:00~12:00 ☎子育て中の方・妊婦(子ども同伴可)

☎当日直接会場へ(時間中出入り自由)

区	日程	会場	問い合わせ	区	日程	会場	問い合わせ
中央	3/2(月)	新宿公民館	松ヶ丘公民館 ☎261-5990	若葉	3/12(木)	桜木公民館	千城台公民館 ☎237-1400
花見川	11(水) 25(水)	幕張公民館	幕張公民館 ☎273-7522	緑	4(水) 9(月)	おゆみ野公民館 誉田公民館	誉田公民館 ☎291-1512
稲毛	9(月) 10(火) 16(月)	小中台公民館 山王公民館 黒砂公民館	小中台公民館 ☎251-6616	美浜	5(木)	高浜公民館	稲浜公民館 ☎247-8555

三陽メディアフラワーミュージアム

☎277-8776 ☎277-8674 月曜日(祝日の場合は翌日)休館
入館料=高校生以上300円、小・中学生150円

催しなど

催し・展示名など	日程
色鉛筆画 草木染め きりえ 三人展	3/3(火)~8(日)
サークル楽グループ展	3/10(火)~22(日)
FQCキルトまつり	3/24(火)~29(日)

フラワーカレッジ参加者募集

☎3/10(火)消印有効。☎(1通1人1講座)に☎を明記して、〒261-0003美浜区高浜7-2-4三陽メディアフラワーミュージアムへ。☎hanabi-event@worldpark.jp.comも可

教室名	日時・定員・料金
皮革で作るシックなペンダントネックレス	4/18(土)13:30~15:30 定員20人 料金2,500円
市民のための寄せ植え教室	4/22(水)10:00~12:00、13:30~15:30 定員各36人 料金2,700円
香りのする春の花アレンジ	4/23(木)10:30~12:30 定員20人 料金2,600円

いきいきプラザ・センター

☎市内在住の、①②④⑨~⑪60歳以上の方、⑥60歳以上の女性、⑦40歳以上の方、③⑤⑧小学生以上の方

☎①~⑫3/1(日)9:30から、催しの前日までに電話・FAXで、各プラザ・センターへ、⑬当日直接会場へ

講座名	日時・定員・内容など
中央いきいきプラザ ☎209-9000 ☎209-9006	
①松ヶ丘歌声集會	3/21(土)13:30~15:00 ☎先着70人
②歴史講演会「里見氏と国府台合戦」	3/28(土)13:30~15:30 ☎先着70人

講座名	日時・定員・内容など
蘇我いきいきセンター ☎264-6966 ☎264-6967	
③地域交流スプリングコンサート(フルート、ピアノ)	3/8(日)13:30~14:30 ☎先着50人
④起震車体験	3/19(木)10:30~11:30 ☎先着10人
花見川いきいきプラザ ☎216-0080 ☎216-0083	
⑤地域交流フラワーアレンジメント	3/30(月)9:30~11:30 ☎先着15人 料金1,300円
さつきが丘いきいきセンター ☎250-4651 ☎250-4652	
⑥講演会「お肌いきいき美容教室」	3/17(火)10:00~11:30 ☎先着25人 料金300円
稲毛いきいきプラザ ☎242-8005 ☎242-8175	
⑦相続セミナー「知って得する生前対策」	3/18(水)13:30~15:00 ☎先着30人
緑いきいきプラザ ☎300-1313 ☎300-1511	
⑧世代間交流「粘土でお皿作り」	3/26(木)10:00~12:00 ☎先着15人 料金500円
越智いきいきセンター ☎205-1290 ☎205-1291	
⑨福祉講演会「膝痛を科学する」	3/19(木)13:30~15:00 ☎先着30人
⑩地域交流事業「早春の調べ」	3/22(日)14:00~15:30 ☎先着40人
⑪福祉講演会「季節のスキンケア~若返りメイク~」	3/31(火)13:30~15:00 ☎先着20人
真砂いきいきセンター ☎278-9641 ☎278-9642	
⑫インド茜草木染体験(バンダナ)	3/20(祝)13:00~15:00 ☎先着20人 料金213円
⑬真砂いきいきセンターフェスティバル	3/20(祝)作品展示=9:30~15:00、学習発表会・音楽会=10:00~11:50

都賀いきいきセンターが臨時休館

3/26(木)は、設備点検、特別清掃のため休館します。

☎都賀いきいきセンター ☎232-4771 ☎232-4773

千葉競輪場

公営事業事務所 ☎251-7111 ☎255-9909

レース日程(場外)

レース名	日程	レース名	日程
奈良(GⅢ)	3/1(日)	ジャパンカップ 平塚	3/17(火)~19(木)
平塚(FⅡ)	1(日)・2(月)	(FⅠ)	
立川(FⅠ)	2(月)~4(水)	松阪(FⅠ)	19(木)~21(土)
別府(FⅠ)	2(月)~4(水)	国際トラック 久留米	20(祝)~22(日)
千葉(FⅡ) in 松戸	5(木)~7(土)	(GⅢ)	
西武園(FⅠ)	5(木)~7(土)	松戸(FⅠ) ナイター	20(祝)~22(日)
玉野(GⅢ)	5(木)~8(日)	大宮(FⅠ)	22(日)~24(火)
久留米(FⅠ)	10(火)・11(水)	名古屋(FⅠ)	23(月)~25(水)
向日町(FⅠ)	10(火)・11(水)	立川(FⅡ)	23(月)~25(水)
小田原(FⅠ)	10(火)~12(木)	川崎(FⅠ) ナイター	26(木)~28(土)
松山(GⅢ)	12(木)~15(日)	ウィナーズカップ 福	26(木)~29(日)
前橋(FⅠ)	14(土)~16(月)	井(GⅡ)	
静岡(FⅡ)	14(土)~16(月)	高松(FⅡ) モーニング	27(金)~29(日)

教育・文化・スポーツ等功労者を表彰

全国規模以上の大会等で優れた成績を収め、郷土千葉市の名声を高められた方々に対し、その功績をたたえました。 順不同・敬称略

教育

LSI設計 千葉大学大学院融合理工学府チーム「MHY」
千葉大学大学院融合理工学府チーム「Wanna be the biggest dreamers」

医療アイデア 山崎恵里菜 英語プレゼン 今西はな

絵画 藤枝幸志郎 鎗水あやね 科学 中澤里菜 感想文 多田帆乃果

国際会議 渋谷教育学園幕張高等学校(大野綾夏 ジェニングズ・パトリック・堂北島真綾) 渋谷教育学園幕張高等学校(佐藤舞花 小原怜葵 山下彩夏)

作文 橋本輝希 珠算・暗算 伊勢田知広 大迫拓真 大田結愛 前川彩果

ディベート 渋谷教育学園幕張高等学校English Debate Club(金世和 梶谷凜奈 尾島良汰)

プログラミング 千葉県立千葉商業高等学校情報処理部

模擬国連 荒竹ゆりな 頓所凜花

ロボット 渋谷教育学園幕張高等学校物理部

文化

ピアノ 伊達まり 鎌田和樹 保坂綾音 文学 史浩安

放送 泉水悠 広瀬陽菜

スポーツ

Gボール AIReeeeeN 石川心菜 石川莉菜 竹内愛莉 竹内亜姫

一輪車 熊倉凰仁

空手道 熱田拓 川崎愛真 小山瑠偉 澤江優月 田中健 田中勇利

鶴岡秀磨 吹野珠愛 福留想大 福間雛乃 福間蘭丸 藤井健 山崎海生

柳心館京葉地区本部打瀬北支部

車いすラグビー 乗松隆由 ゴルフ 長峰真央

☎秘書課 ☎245-5010 ☎245-5529

シッティングバレーボール 千葉パイレーツ 柔術 村上樂壮
障がい者立位テニス 高野健一 少林寺拳法 高橋右京 水上英信
ショートテニス 千葉市花見川区テニススポーツ少年団
新体操 飯田由香 大岩千未来 柴山瑠莉子 田口久乃 立澤孝菜 皆川夏穂
山田愛乃
水泳 荻原虎太郎 窪田幸太 田中康大 遠山乃梨
水球 中村大智 渡辺浩基
スキー 一戸くる実
ソフトテニス 今西敏子 菅井洋子 田原侑晟
ソフトボール 笠原朱里 千葉経済大学附属高等学校ソフトボール部 眞嶋花
ダブルダッチ 伊藤拓 ダンス Kirameki☆glitter GloryGlad
テコンドー 松村夏子 テニス 石橋彩由
トライアスロン 上田藍 秦由加子
バドミントン 白川菜結 保谷芽依 村山浩 山田麻美
バトントワリング 池田りずむ 久保萌夏 佐古瑞季
植草学園大学附属高等学校バトントワリング部
パワーリフティング 吉松武志
ビーチテニス 柴山葵 ブラインドサッカー 佐々木康裕
ボクシング 堤麗斗 ボッチャ 大濱梨沙 ボディボード 飯村日和
野球 海老根優大 大沼咲貴 京葉ボーイズ 千葉マリンスターズヤング
ヨット 河村龍磨 ランバイク 鈴木圭大
陸上競技 塩尻和也 鈴木雄介 高橋英輝 坂東悠汰 松枝博輝 吉川峻
富士通株式会社陸上競技部

いきいきプラザ・センター 2020年度高齢者福祉講座

区内在住で60歳以上の方(4/1現在) 無料(教材費、保険料などを除く)
 いずれも、初心者向けの講座です。前年度同一区内で受講した講座は申込不可。
 ③3/10(水)消印有効。記入例を参照して④(1区1講座まで)を記入し、各いきいきプラザへ。市社会福祉事業団からも可。

- 応募多数の場合、3/17(土)9:30からいきいきプラザで公開抽選。結果は3/23(月)に発送。同一区内で、2年連続落選し、欠員募集でも受講できなかった方優先。
- 欠員募集は3/23(月)からいきいきプラザの掲示などでお知らせします。
- 中央・美浜いきいきプラザ、蘇我・花見川・あやめ台・大宮・真砂いきいきセンターには駐車場はありません。

往復はがき記入例

63 [返信]	〇〇〇 〇〇〇〇 住所・氏名を記入 自分の郵便番号?	往信(裏)	63 [返信]	〇〇〇 〇〇〇〇 所在地を記入 いきいきプラザの	返信(裏)
		1 講座番号・講座名 2 氏名(フリガナ) 3 郵便番号・住所 4 電話番号 5 年齢・性別			ここには何も記入しないでください

中央いきいきプラザ 〒260-0807中央区松ヶ丘町257-1 ☎209-9000 ㊚209-9006					
番号	講座名	日程		開始時間	定員(人)
		期間	曜日		
1	健康麻雀入門	前期	第1・3月	9:30	24
2	はじめてのオカリナ	通年	第1・3月	9:30	20
3	笑って動いて脳キラリン	通年	第2・4月	9:30	30
4	はじめての水彩色鉛筆画	通年	第1・3火	9:30	22
5	健康づくりで介護予防	前期	第1・3火	9:30	20
6	はじめての太極拳	通年	第2・4火	9:30	30
7	0から始めるスマートフォン	前期	第2・4火	9:30	20
8	はじめてのフラダンス	通年	第2・4火	12:00	25
9	仲間と楽しく健康体操	通年	第1・3水	9:30	30
10	海外旅行の英会話	通年	第2・4水	9:30	24
11	はじめての陶芸	通年	第2・4水	12:00	20
12	スポーツウエルネス吹矢	前期	第2・4水	12:00	25
13	大人のためのダンス教室	前期	第1・3木	9:30	15
14	楽しい川柳入門	通年	第2・4木	12:00	20
15	はじめての水彩画	通年	第2・4木	14:30	20
16	はじめてのハーモニカ	通年	第1・3金	9:30	20
17	楽々ヨガ	通年	第1・3金	9:30	25
18	楽しく歌うコーラスA	通年	第2・4金	9:30	25
19	音楽で楽しく脳トレ	通年	第2・4土	9:30	25
20	カラオケ	通年	第2・4日	12:00	25
21~25の会場は、蘇我いきいきセンター					
21	楽しく歌うコーラスB	通年	第1・3月	9:30	25
22	ボール体操	前期	第2・4火	9:30	20
23	脳活性化講座	前期	第1・3水	9:30	24
24	ヨガビリー	通年	第2・4水	12:00	18
25	初めてのキーボード(鍵盤楽器)	通年	第1・3土	9:30	16

稲毛いきいきプラザ 〒263-0031稲毛区稲毛東6-19-1 ☎242-8005 ㊚242-8175					
番号	講座名	日程		開始時間	定員(人)
		期間	曜日		
1	たのしい漢字(目指せ漢検)	通年	第1・3日	9:30	30
2	実用書道	通年	第1・3月	9:30	24
3	ゆる体操	前期	第1・3月	9:30	25
4	健康体操A	通年	第1・3火	9:30	20
5	はじめての健康麻雀	前期	第1・3火	12:00	24
6	健康気功	通年	第2・4火	9:30	25
7	水彩画	通年	第2・4火	12:00	24
8	ヨーガ	通年	第1・3水	9:30	30
9	操体法	通年	第2・4水	9:30	25
10	健康ストレッチ	通年	第2・4水	9:30	30
11	健康づくりで介護予防	前期	第1・3木	9:30	18
12	色えんぴつ画	前期	第1・3木	12:00	22
13	レクで脳トレ	通年	第1・3木	14:30	30
14	カラオケ入門	通年	第2・4木	9:30	40
15	太極拳	通年	第1・3金	9:30	35
16	だれでも簡単パステル画	通年	第1・3金	9:30	22
17	はじめてのフラダンス	通年	第2・4金	9:30	30
18	みんなで歌う叙情歌	通年	第2・4火	12:00	40
19	はじめての絵手紙	通年	第1・3土	9:30	25
20	アンドロイドタブレット入門	前期	第2・4土	9:30	20
21~25の会場は、あやめ台いきいきセンター					
21	スマートフォン入門	前期	第2・4月	14:30	24
22	はじめての民謡	前期	第1・3火	12:00	24
23	愛唱歌de音楽療法	通年	第1・3火	14:30	30
24	健康体操B	通年	第1・3水	14:30	20
25	暮らしの書	通年	第2・4水	9:30	16

緑いきいきプラザ 〒266-0005緑区誉田町2-15-65 ☎300-1313 ㊚300-1511					
番号	講座名	日程		開始時間	定員(人)
		期間	曜日		
1	リラックスヨガ	通年	第1・3月	14:30	25
2	介護予防体操	通年	第2・4月	9:30	30
3	健康ストレッチ体操	通年	第2・4月	12:00	25
4	社交ダンス(男女)	通年	第1・3火	9:30	各15
5	デジタルカメラを楽しむ	前期	第1・3火	9:30	25
6	身体をほぐして歌おう	通年	第1・3火	14:30	25
7	書道	通年	第2・4火	9:30	20
8	思い出の愛唱歌	通年	第2・4火	9:30	25
9	カラオケ	通年	第1・3水	12:00	30
10	ゴルフ*3	前期	第1・3水	13:00	20
11	色えんぴつ画	通年	第2・4水	9:30	25
12	身体の歪みを整える体操	前期	第2・4水	9:30	25
13	健康気功体操	通年	第2・4水	12:00	25
14	英会話	通年	第2・4水	14:30	25
15	3B体操	通年	第1・3木	9:30	30
16	脳活性化講座	通年	第1・3木	14:30	20
17	理学療法士の体操A	通年	第2・4木	9:30	30
18	陶芸	通年	第2・4木	9:30	31
19	健康体操A	通年	第2・4木	12:00	25
20	健康づくりで介護予防	前期	第2・4木	14:30	18
21~25の会場は、越智いきいきセンター					
21	歌って健幸!運動教室	前期	第1・3火	9:30	20
22	健康体操B	前期	第2・4火	9:30	20
23	ヨガビリー	通年	第1・3水	12:00	15
24	理学療法士の体操B	通年	第2・4木	12:00	20
25	楽しいコーラス	通年	第1・3金	9:30	20
26~30の会場は、土気いきいきセンター					
26	みんなで歌う叙情歌	通年	第2・4月	14:30	30
27	インナーマッスル・ダンス	通年	第2・4火	12:00	20
28	音楽で心と身体のリフレッシュ	前期	第1・3水	14:30	20
29	気功とリズム運動	通年	第1・3木	9:30	20
30	ボール体操	前期	第1・3土	12:00	20

花見川いきいきプラザ 〒262-0011花見川区三角町750 ☎216-0080 ㊚216-0083					
番号	講座名	日程		開始時間	定員(人)
		期間	曜日		
1	健康体操A	通年	第1・3月	9:30	30
2	書道	通年	第1・3月	9:30	24
3	骨格改善コンディショニング	前期	第2・4月	9:30	30
4	歌って学ぶ童謡再発見	通年	第2・4月	12:00	30
5	カラオケ	前期	第2・4月	12:00	24
6	愛唱歌を歌おう	通年	第1・3火	9:30	30
7	ポッチャ	前期	第1・3火	9:30	30
8	水彩画	通年	第2・4火	9:30	22
9	鉛筆デッサン	通年	第2・4火	9:30	26
10	陶芸	通年	第1・3水	9:30	28
11	健康づくりで介護予防	前期	第2・4水	9:30	18
12	民謡	通年	第1・3木	9:30	24
13	ゴルフ	前期	第1・3木	10:00	25
14	パドル体操	通年	第1・3木	9:30	26
15	ヨガビリー	通年	第1・3木	12:00	30
16	いきいきアロマセラピー	前期	第2・4木	14:30	24
17	太極拳	通年	第2・4木	9:30	26
18	英会話A	通年	第2・4木	9:30	24
19	健康ストレッチ	通年	第1・3金	9:30	30
20	スポーツウエルネス吹矢	通年	第2・4金	12:00	20
21	ストレッチ&リズム体操	通年	第1・3土	9:30	30
22~26の会場は、花見川いきいきセンター					
22	健康リフレッシュ体操	前期	第1・3月	9:30	25
23	数とパズルで楽しく脳トレ	前期	第1・3月	9:30	18
24	気功と体操	通年	第1・3月	12:00	25
25	健康体操B	前期	第2・4月	9:30	25
26	楽しい歌唱	通年	第1・3水	9:30	25
27~31の会場は、さつきが丘いきいきセンター					
27	笑顔でつむぐ愛唱歌	通年	第1・3火	9:30	20
28	座タップダンス	通年	第2・4火	9:30	20
29	英会話B	前期	第2・4水	12:00	20
30	健康ストレッチ体操	通年	第1・3木	9:30	20
31	元気の出るヨガ	前期	第1・3金	9:30	20

若葉いきいきプラザ 〒265-0067若葉区北谷津町333-2 ☎228-5010 ㊚228-8956					
番号	講座名	日程		開始時間	定員(人)
		期間	曜日		
1	パソコン[ワード・エクセル実践入門]	前期	第2・4日	12:00	16
2	陶芸	通年	第1・3月	9:30	31
3	角材から円空仏を彫る(坐像)	通年	第2・4月	14:30	17
4	デジタルカメラ撮影法	通年	第1・3火	9:30	24
5	健康づくりで介護予防	前期	第1・3火	9:30	15
6	ヨガビリーA	通年	第1・3火	14:30	30
7	アンドロイドスマートフォン入門A	前期	第1・3火	14:30	20
8	健康気功体操	通年	第2・4火	9:30	30
9	カラオケ歌謡	通年	第2・4火	12:00	30
10	実用書道	通年	第1・3水	9:30	24
11	指で描くパステル画(曼荼羅アート)	通年	第2・4水	9:30	18
12	英会話A	通年	第2・4水	12:00	24
13	愛唱歌を歌おう	通年	第2・4水	14:30	25
14	太極拳	通年	第1・3木	9:30	30
15	絵手紙	通年	第1・3木	12:00	22
16	水墨画	通年	第2・4木	9:30	20
17	ゆったりストレッチ	通年	第2・4木	14:30	30
18	和布で手作り小物	通年	第1・3金	12:00	16
19	ゴルフ*2	前期	第1・3金	14:00	25
20	健康体操A	通年	第1・3土	9:30	30
21~25の会場は、大宮いきいきセンター					
21	からだをほぐす体操	通年	第1・3日	9:30	16
22	心やすらぐ愛唱歌	通年	第1・3月	14:30	20
23	アンドロイドスマートフォン入門B	前期	第2・4月	14:30	20
24	ヨガビリーB	通年	第2・4火	14:30	12
25	歌って健幸!!運動教室	前期	第2・4月	9:30	25
26~30の会場は、都賀いきいきセンター					
26	健康体操B	通年	第2・4月	9:30	20
27	アンドロイドスマートフォン入門C	前期	第2・4火	14:30	20
28	オカリナ	通年	第2・4水	14:30	16
29	英会話B	通年	第1・3木	14:30	20
30	ヨガビリーC	通年	第1・3金	12:00	16

美浜いきいきプラザ 〒261-0004美浜区高洲3-5-6 ☎270-1800 ㊚270-1811					
番号	講座名	日程		開始時間	定員(人)
		期間	曜日		
1	歴史を学ぼう(平家と明智光秀)	通年	第1・3月	9:30	26
2	陶芸	通年	第1・3火	9:30	28
3	千葉の郷土史	通年	第1・3火	12:00	26
4	鉛筆デッサン・色えんぴつ画	通年	第2・4火	12:00	26
5	書道	通年	第1・3水	9:30	24
6	太極拳	通年	第1・3水	12:00	35
7	ストレッチ&リズム体操	通年	第2・4水	9:30	36
8	健康づくりで介護予防	前期	第2・4水	12:00	30
9	手話コーラス	前期	第2・4水	14:30	20
10	ヨーガ	通年	第1・3木	12:00	35
11	身体がよるこぶ!!歌講座	通年	第1・3木	14:30	40
12	骨格改善コンディショニング	通年	第2・4木	9:30	30
13	レクリエーションで脳トレ	通年	第2・4木	12:00	30
14	ゆるやか体操	前期	第2・4木	14:30	30
15	はじめよう!!囲碁	前期	第1・3金	9:30	20
16	羊毛フェルト手芸	通年	第1・3金	9:30	20
17	健康体操	通年	第1・3金	14:30	36
18	アンドロイドタブレット入門	前期	第2・4金	12:00	20
19	やさしい日常英会話	通年	第2・4土	9:30	24
20	絵手紙を楽しむ	通年	第2・4土	14:30	20
21~25の会場は、真砂いきいきセンター					
21	皆で歌おう童謡・叙情歌	通年	第1・3日	14:30	30
22	やさしいヨーガ	通年	第2・4日	14:30	22
23	脳活!ぬりえセラピー	前期	第1・3木	14:30	20
24	パソコン	前期	第2・4金	9:30	16
25	さわやか健康体操	前期	第2・4土	14:30	15

- 期間は、通年=4月~来年3月(全16回)、前期=4~9月(全8回)。
- 時間は1回2時間。
- 講座名のアルファベットは会場の違いを区別するもので、内容は同じです。
- 講座名に*印のあるものの会場は次のとおり。
 *1日本インテックゴルフゾーン(花見川区横橋町1685-3)、*2ダイナミックゴルフ千葉(若葉区佐和町323)、*3誉田ゴルフセンター(緑区誉田町1-56-1)

いずみウォーク 歴史と自然

講師の解説を聞きながら、いずみ地区を歩いて探索します。

日時 ①3月15日(日)10:00～15:30、②22日(日)9:00～12:00
いずれも、雨天中止

集合・解散場所 ①下田農業ふれあい館、②富田さとにわ耕園

内容 ①若葉区旦谷町から大井戸町までの古道と史跡巡り(約7キロメートル)。②富田地区の田んぼ道や林道の自然を散策(約5キロメートル)。

定員 各15人

持ち物 ①昼食 **料金** 24円

申込方法 3月6日(金)必着。往復はがき(1通2人まで)に希望コースと必要事項を明記して、〒260-8722千葉市役所農政課へ。FAX、keieishien.GV@city.chiba.lg.jpも可。

農政課 ☎245-5757 [245-5884](tel:245-5884)

昭和の森自然観察会

早春の生き物たち

講師の解説を聞きながら、身近な生き物の春の息吹を感じませんか。

日時 3月8日(日)13:00～15:00 雨天中止

会場 昭和の森 **料金** 50円。駐車場400円

申込方法 当日12:40から、昭和の森第2駐車場脇の東屋で

緑公園緑地事務所 ☎294-2884 [294-2869](tel:294-2869)

農業委員・農地利用最適化推進委員を募集

①農業委員

農業委員会の施策や農地の権利移動に関する決定などを行います。

②農地利用最適化推進委員

農地利用の最適化に向けた現地活動などを行います。

任期 7月下旬から3年間

募集人数 ①17人、②23人 **報酬** 規定により支給

応募方法 3月16日(月)～4月15日(水)必着。申込書(農業委員会事務局、農政課、農政センター、区役所地域振興課、市民センターで配布)を〒260-8722千葉市農業委員会(農地活用推進課内)へ郵送または持参。

選考方法 書類および面接により選考。結果は全員に通知。

募集説明会

日時 3月14日(土)10:00～11:30=中央コミュニティセンター8階

3月17日(火)14:00～15:30=農政センター

農業委員会 ☎245-5766 [245-5895](tel:245-5895)

附属機関の委員を募集

①消費生活審議会委員

消費者の利益の擁護と増進について調査・審議します。

消費生活センター ☎207-3602 [207-3111](tel:207-3111)

shohi.CIL@city.chiba.lg.jp

②公民館運営審議会委員

公民館における各種事業の企画実施について調査・審議します。

生涯学習振興課 ☎245-5954 [245-5992](tel:245-5992)

shogaigakushu.EDL@city.chiba.lg.jp

③都市計画審議会委員

都市計画の案に関する事項を調査・審議します。

都市計画課 ☎245-5305 [245-5627](tel:245-5627)

keikaku.URU@city.chiba.lg.jp

任期 ①②6月1日(月)・③5月31日(日)から2年間

開催予定 ①②年2回程度・③年3回程度。いずれも平日に開催

応募資格 市内在住・在勤・在学(②③は1年以上)で18歳以上の方。

②は社会教育活動または家庭教育の向上に資する活動を連続して1年以上行っている方。

*いずれも、市の議員・職員または他の附属機関の公募委員の方は申し込みません。

募集人数 ①若干名、②各区1人、③3人

報酬 規定により支給

小論文テーマ ①安全で安心できる暮らしの実現に向けて消費者が果たすべき役割について、②地域拠点としての公民館事業の在り方について、③千葉市の今後のまちづくりについて(①②800字程度。③1,200字程度)。

応募方法 ①②3月31日(火)必着。③4月1日(水)消印有効。A4判用紙に必要事項、委員名称、応募理由、生年月日、性別のほか、①は職業、②は応募該当区と活動歴、③は最終学歴と職歴を明記し、小論文を添付して、①〒260-0045中央区弁天1-25-1千葉市消費生活センター、②〒260-8730千葉市教育委員会生涯学習振興課、③〒260-8722千葉市役所都市計画課へ郵送または直接持参。FAX、Eメールも可。

選考方法 書類および面接により選考。結果は全員に通知。

詳しくは、ホームページ(附属機関名で検索)をご覧ください。

WEBアンケート

3月1日(日)～10日(火)、ホームページ上でWEBアンケートを行っていきます。今月のテーマは、「生涯学習」「都市アイデンティティ(千葉市らしさ)」です。

ちばシティポイントの対象となるほか、抽選で動物公園の施設利用券などをプレゼントします。

アンケート参加方法など詳しくは、[千葉市 WEBアンケート](#)

広報広聴課 ☎245-5609 [245-5796](tel:245-5796)

動物公園日誌

日直 アッサム (チンチラ)



ぼくはチンチラのアッサム。去年の10月に生まれたよ。チンチラはリスやネズミの仲間なんだ。似ているでしょ。いっしょにいるのは、同じ10月に生まれたふたご兄弟のルフナとラミン。見分け方は、ラミンのほうがルフナよりもすいグレーってところかな。ぼくたちは、生まれたときの重さが50グラムくらいで、みんなのまわりにあるもの

のだと単3電池2本ぶんだよ。

ぼくとふたごの名前は、紅茶の葉からとっているんだ。なぜかっていうと、ぼくのお母さんがタルト、ルフナとラミンのお母さんがパンナってあって、洋菓子の名前だからなんだ。洋菓子と紅茶って相性ばつぐんだもんね。



ルフナ アッサム ラミン

ぼくたちはとってもなかよしだけど、砂浴びのときは早いもの勝ち!砂浴びをすると、体の汚れが落ちてリラックスできるんだ。早くきれいになって、ゆっくりしたいもん。みんながお風呂に入るのと同じだね。



食べ物は、サツマイモとコマツナが好きで、飼育員さんがほかにも野菜をくれるんだけど、好きなものから食べちゃう!夜行性だから、お昼は寝ていることが多いけど、11時からのごはんの時間は元気に動き回っているよ。やっぱりごはんの時間は特別だよね!

動物公園 ☎252-1111 FAX255-7116

千葉市の農産物をつくたべ!

市内ではさまざまな農産物がつくられています。産地ならではの、新鮮で旬な農産物をおいしくたべませんか。

土気からし菜 旬…2月中旬～3月中旬



土気からし菜は、緑区土気地区に伝わる伝統野菜です。特徴はその辛さにあり、生葉はあくが強いので、塩もみをして漬物として食べることが一般的です。晩秋に種をまき、早春に収穫します。それぞれの農家が、代々自家採種により種を守り、栽培を続けてきました。市では、この貴重な土気からし菜を後世に残すために地域の農家と協力し、生産から出荷まで支援しています。

Recipe 土気からし菜の漬物焼うどん



- 【材 料】2人分
- 土気からし菜の漬物…150g
 - 玉うどん …2玉
 - しめじ …1袋
 - ベーコン …50g
 - だし汁 …100cc
 - 油 …小さじ2



- ①ベーコンと水洗いしたからし菜の漬物は1.5cm程度に刻み、しめじはいしづきを取り、ほぐしておく。
- ②フライパンに油を熱し、ベーコン、しめじをさっと炒め、からし菜の漬物とうどんを加える。
- ③だし汁を足し、水分がなくなるまで炒める(お好みでかつお節や鷹の爪スライスをちらす)。

農政課 ☎245-5758 FAX245-5884



東京2020オリンピック・パラリンピック関連情報

さあ、MAKUHARI から未来へ

幕張メッセで7競技開催

千葉市内開催競技のアスリートを紹介 パラアスリートの未知(道)

憧れの先輩からの後押し

「剣先を相手の胸に向けて突くんだよ」。汗だくになりながらも、イベントで集まった子どもたちにやさしく教える藤田道宣選手。実家が寺院の関係で、京都にある平安高校に進学した彼は、そこで後に北京2006オリンピックで銀メダルを取る、1年先輩の太田雄貴さんと出会います。



「太田さんのようになりたい」。フェンシング部に入部した藤田選手はメキメキと成長し、全日本選手権に出場するなど将来を囑望される選手になりました。しかし、大学2年の時、海水浴に行き突堤から飛び込んだ際に頭を強打、頸椎損傷で下半身まひになりました。フェンシングもできなくなり、自暴自棄になった藤田選手。そんな彼を救ったのが、憧れの人、太田さんでした。「車いすフェンシングでパラリンピックを目指せ」。その言葉を信じ、彼は車いすフェンシングに人生の活路を見出します。

もがき続けた先にたどり着いた境地

しかし、競技の変更は、それまで培ったスタイルを一から作り直すことでもありました。車いすフェンシングは、剣を持つ反対の手で、車いすを握って上半身を支えます。元来左手で剣を扱っていた

藤田道宣選手

× 車いすフェンシング

一突きにかける!! 障害を乗り越えて世界で活躍する、努力の若きフェンサー

藤田選手は、障害により右手の握力を失い、その手で上半身を支えることができません。そこで、彼は剣を右手に固定して戦うことを決断します。「自分のできることを探る。障害のせいにはしたくない」。慣れない手で剣を持ちながらも、基本動作から練習を重ねる藤田選手。競技を始めて苦節8年、2018年のジャカルタアジアパラ競技大会で、個人戦で銀メダル、団体戦で銅メダルを獲得しました。

そんな藤田選手が大事にしているのは、「相手の心を読むこと」。相手がどう出てくるのか、先の先を読むことが大事と力説します。「そのためには、1対1で勝ち切るメンタルの強化が必要」。競技に真摯に取り組むことで、己の精神も鍛えています。



藤田選手(右)

東京2020パラリンピックに向けて

「パラリンピックは特別な大会。いい成績を残して、車いすフェンシングがもっと注目されるようにしたい」と言う藤田選手。車いすフェンシングがパラリンピック以降も脚光を浴びるよう、自身と競技の未来を背負って頑張り続けます。

動物公園調整課 ☎245-5296 FAX245-5299