

ちば市政だより 2021 Chiba 2

春は必ずやってくる

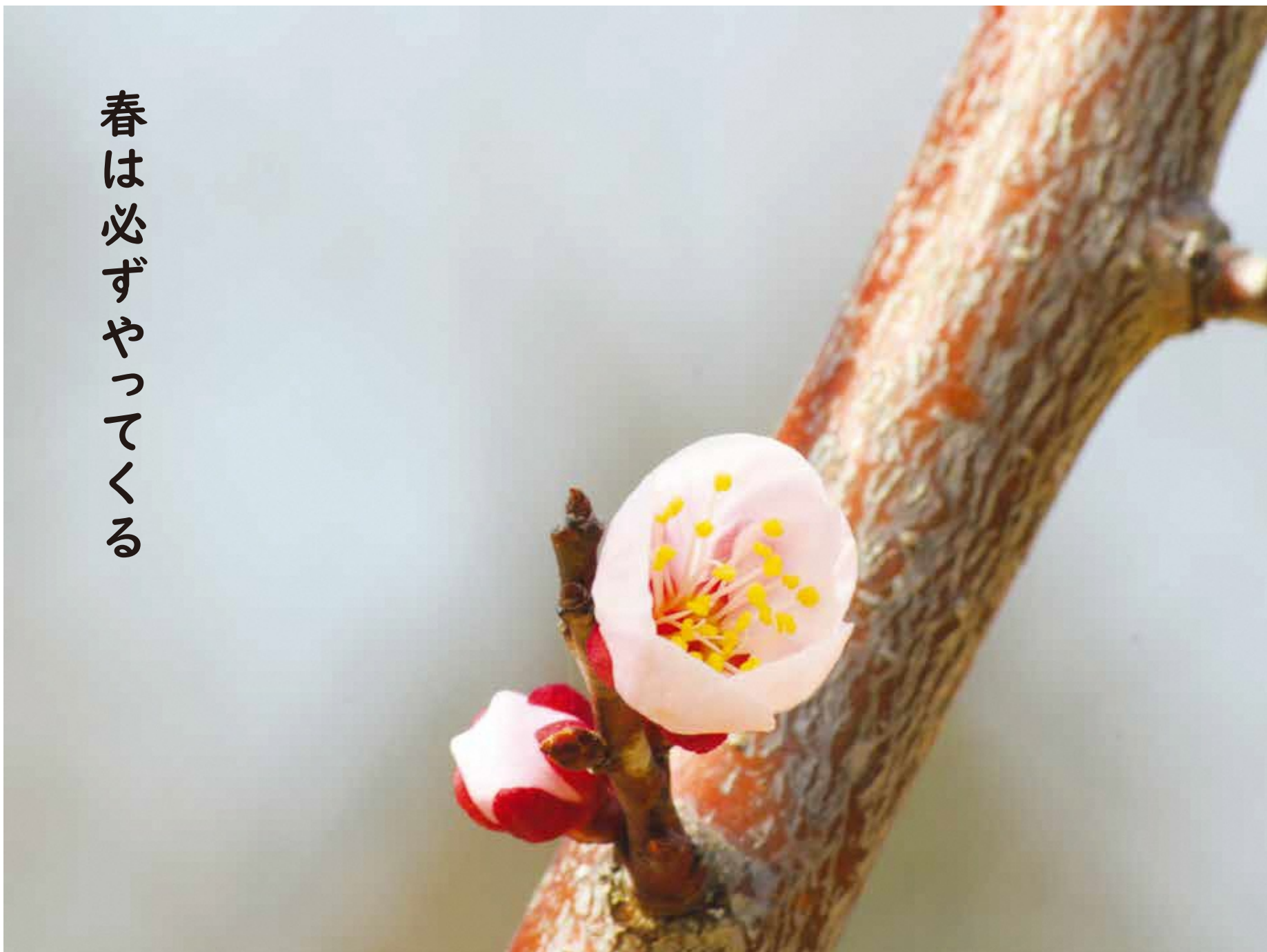

市長メッセージ (第122号)

千葉市では緊急事態宣言の再発出を受けて、施設の閉館や利用制限などを実施しているほか、飲食店の宅配やテイクアウトなどを促進するため、出前館やUber Eats利用者への割引や事業者負担の軽減事業などを独自に実施しています。

感染リスクの高い場所や行動を徹底的に止めるというのが今回の趣旨であることを受け止め、一人でも多くの市民の皆さんが呼応していただくことが大事です。

お酒を伴う会食や長時間の会食の感染リスクが高いことから、まずは夜の会食に伴う感染拡大を徹底的に防ぎましょう。一方で、リスクは夜だけではありません。昼の会食も同様に感染リスクを理解し、徹底した対策を行いましょ。

社会的な目を恐れ、個人宅に場所を移しても意味がありません。飲食店よりも狭く、換気が悪い空間となるリスクも高く、生活を共にしていない人同士の個人宅での会食も避けてください。

体調不良なのに外出する人からの感染拡大も散見されます。体調管理を徹底し、不安があったら休むことが最善の行動であることをご理解ください。

要請を守らない店、個人に対する不満が増大し、社会が分断していくことを最も恐れています。乗り越えるべきは病気であり、人ではありません。

私たちは国・県の要請の実効性が少しでも上がるように市として補完するとともに、現場で見えた課題の解決を国・県に求め続けます。ともに力を合わせて乗り越えていきましょう。

Contents

支え合いのまちをつくろう！……	2～3
情報けいじばん……	12～17
区版……	20

《同時配布》ちば市議会だより

千葉市役所 ☎043-245-5111 (大代表)
〒260-8722千葉市中央区千葉港1番1号
ホームページ <http://city.chiba.jp>

千葉市データ	(2021年1月1日現在)
人口	982,429人 前月(12月)比 72人増
(男)	487,603人 (女) 494,826人
世帯数	448,690世帯 面積 271.78km ²

支え合いのまちをつくらう!



地域で困っている人たちの力になりたい、笑顔があふれる地域にしたいと思ったことはありませんか? 市内では、市民の皆さんや企業、ボランティア団体などが協力して行う地域の支え合い活動があちこちで生まれています。

この特集では、そうした活動の事例を紹介します。皆さんも地域の支え合い活動を始めませんか?

☎地域福祉課 ☎245-5158 FAX245-5620

支え合い活動、私たちがサポートします

地域のつなぎ役

地域住民や民間団体のネットワークづくりなどを通して、住民が主体となって支え合う地域づくりを支援します。



具体的な役割

- 地域の困りごとの相談
- 地域活動の調査
- ボランティアなど、地域活動の担い手づくり
- 解決の仕組みを担う人たちのネットワークづくり
- 困りごと解決の仕組みづくりの支援

地域の支え合い活動の事例を紹介します

事例①いちご食堂の取り組み

いちご食堂は、普段は調理師として働く野口さんが主催し、大多喜ガス株式会社が運営協力している子ども食堂で、大多喜ガスショールームBeE(緑区おゆみ野)で月1回開催されています。地域の医師金井さんがボランティア派遣や感染症対策へのアドバイスなどで協力しています。

子ども食堂を運営したいと思っていた野口さんと、自社のショールームを使用して子ども食堂を開催したいと考えていた大多喜ガスを、地域のつなぎ役がマッチングし、昨年7月にスタートしました。

また、食事の提供だけでなく、大多喜ガスのスタッフが担当する季節に合わせた工作を行うまなびルームも同時開催しています。



12月のまなびルームでは、靴下でスノーマンを作りました!

地域の皆さんの支えで運営しています

野口さん

- 主催
- レシピ作成、調理

野口さんの友人

- 調理を行う

地域の農家

- 野菜を提供

フードバンク

- 食材を寄付

大多喜ガス

- 会場を提供
- まなびルームを運営

地域の医師 金井さん

- 感染症対策をアドバイス
- ボランティアを派遣

認知症の高齢者など、活躍の場を求める患者さんも協力

運営する方にお聞きしました

野口さん

市役所で子ども食堂の講演会に参加し、一人親家庭が増え、子ども食堂の需要が高まっている現状を知りました。

また、子どもの同級生がコンビニエンスストアでご飯を買い、子どもだけで食事をしているという話を聞き、胸を痛めました。私も一人で子育てしている時に病気になり、周りに助けられた経験があります。子どもたちとママの居場所を作りたいという思いから、子ども食堂の開催を思い立ちました。

大変なこともありますが、子どもたちの笑顔とおいしかったの言葉がとてうれしく、やりがいを感じています。



地域食堂(子ども食堂)って何?

地域食堂(子ども食堂)は、主に子どもや親子に無料または安価で食事を提供する場で、高齢者や障害者を含む地域住民の交流の場でもあります。子どもへの食事提供から、孤食の解消、滋味豊かな食材による食育、地域交流の場づくりと、食堂ごとにその役割はさまざまです。

市内には20カ所以上の地域食堂が開設されており、その多くは地域住民や民間団体などの主体的な取り組みにより運営されています。

事例② はたまち食堂の取り組み

はたまち食堂は、社会福祉法人齊信会が運営する地域食堂で、障害者支援施設畑町ガーデン（花見川区畑町）の施設内で行われています。

地域住民の障害者への理解を促進したいという思いがあり、どのような地域貢献活動ができるか検討していた畑町ガーデンが地域のつなぎ役に相談し、地域住民と障害のある人とが利用者として交流することを期待し、地域食堂を立ち上げることにしました。

月に一度の特別な場での食事があまりにも楽しく、帰りがらない子どももいます。障害の有無にかかわらず、子どもたちは楽しそうに交流しています。今では、子どもだけでなく、保護者同士にも交流が生まれ、育児の悩みなどを共有できる地域交流の場にもなってきました。



12月はクリスマスメニュー！
ガトーショコラをホイップクリームなどで飾り、ツリーを作りました

地域の皆さんの支えで運営しています

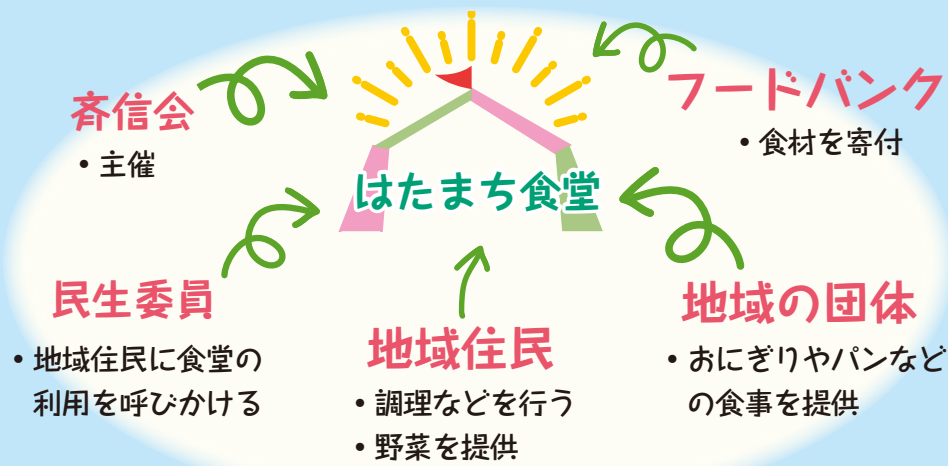

運営する方にお聞きしました

齊信会 今井さん

参加費から全ての食材を賄うには限界があるため、地域の方からの食材提供やフードバンクに助けられています。

食堂の開催を楽しみにしてくれている子どもたちの顔や、手伝うよ！と調理や配膳に参加して下さる地域の方、食事をされている方の笑顔を見ると、とてもうれしくなります。



事例③ ふれあい虹の家の取り組み

ふれあい虹の家は、緑区の大木戸台団地にある地域交流の場です。地域住民が集う子ども会などのイベント会場、一人暮らしや高齢者の食事会などを行う交流の場として利用されています。

周辺に住む住民から「実家が空き家になっており、地域のために活用できないか」という相談があり、地域のつなぎ役が地域の支え合い活動団体の大木戸台シニア支援の会を紹介しました。大木戸台シニア支援の会からも「地域の方々の居場所づくりをしていきたい」という声が上がリ、ふれあい虹の家が生まれました。

地域の皆さんの支えで運営しています



地域の方がお茶を飲みながらおしゃべりできる場になりました



皆さんも支え合い活動を始めませんか？

地域に密着し、さまざまな情報を収集している地域のつなぎ役は、地域活動に対する確かな支援ができます。活動を立ち上げる時や活動のサポートが必要なときは、ぜひ、ご相談ください。

- 地域活動をどう立ち上げればいいのか？ → 費用の助成制度やほかの団体の活動状況などを紹介します。
- 活動を手伝ってくれる人がほしい。 → 地域の団体や住民などを紹介します。

相談先

区	名称	電話番号	FAX番号
中央	市社会福祉協議会区事務所	221-2177	221-6077
	煌徳会（こうとくかい）	070-3105-8246	243-0860
花見川	市社会福祉協議会区事務所	275-6438	299-1274
稲毛		284-6160	290-8318
若葉		233-8181	233-8171
緑		292-8185	293-8284
美浜		278-3252	278-5775

緊急事態宣言を受けて、いちご食堂とはたまち食堂は、2月1日時点で活動を休止しています。

ちば市政だよりが破損・汚損している場合や、届かない場合は、(株)地域新聞社 ☎202-0120（平日9:00～17:00）へご連絡ください。

市・県民税と所得税の申告

市・県民税は2月1日(月)～3月15日(月)、所得税は2月16日(火)～3月15日(月)、申告を受け付けます。

今年は、所得税の確定申告書の作成相談は、混雑を避けるため日時・会場を指定した予約制で受け付けています。

日時・会場

会場	日時	税の種類				
		市・県民税		所得税		
		相談	提出のみ	相談	提出のみ	
中央区役所11階	市・県民税申告 2/1(月)～15(月)の平日8:30～17:30 2/16(火)～3/15(月)の平日9:00～17:30 確定申告 2/16(火)～3/15(月)の平日9:00～15:00	○	○	—	—	
中央コミュニティセンター7階		—	—	予約制	—	
花見川区役所2階		○	○	予約制	○	
稲毛区役所2階		○	○	—	○	
若葉区役所1階		2/1(月)～3/5(金)	2/1(月)～3/5(金)	—	2/16(火)～3/5(金)	
都賀コミュニティセンター2階		3/8(月)～15(月)	3/8(月)～15(月)	予約制	3/8(月)～15(月)	
緑区役所3階		○	○	予約制	○	
美浜区役所4階		○	○	予約制	○	
千葉東税務署5階		2/16(火)～3/15(月)の平日、2/21(日)・28(日)	—	—	○	○
千葉西税務署1階		9:00～16:00	—	—	○	○
千葉南税務署1階	* 入場整理券を配付します。 詳しくは、 確定申告 入場整理券	—	—	○	○	

- ・所得税の確定申告書を区役所に提出した場合も、書類の確認は税務署で行います。
- ・住所地により管轄税務署が異なります。また、税務署では駐車場が使用できません。そのほかの会場も駐車場に限りがありますので、公共交通機関をご利用ください。

申告書の配布

市税事務所市民税課、市税出張所、市民センターで、市・県民税申告書と一部の確定申告書を配布します。確定申告書は、数に限りがあります。

持ち物

- ・マイナンバーカードをお持ちの方は、マイナンバーカード、お持ちでない方は、番号確認書類（個人番号通知カードなど）と本人確認書類（写真付き身分証明書1点または写真なしの身分証明書2点）
- ・健康保険料、国民年金保険料、介護保険料、後期高齢者医療保険料の支払金額がわかる証明書・領収書など
- ・生命保険料、地震保険料、長期損害保険料の控除証明書など
- ・医療費控除を受ける方は医療費控除の明細書など
- ・源泉徴収票など収入が分かるもの
- ・印鑑 ・申告書(持参できる方)

* 証明書・領収書などは2020年中に支払ったものに限りです。

申告・記載漏れにご注意

次のような申告漏れや記載漏れが見られますので、ご注意ください。

- ・年の途中で退職など、年末調整を受けていない方の申告漏れ
- ・医療費控除などで所得税の還付がある方の申告漏れ
- ・住民税に関する事項の記載漏れ。市・県民税の税額が正しく計算されない場合があります。
- ・ふるさと納税ワンストップ特例に関する申請書を提出していても、5団体を超える自治体にふるさと納税を行った場合や、医療費控除などを受けるために、所得税の確定申告をする場合は、ふるさと納税を行った全ての金額を寄附金控除の計算に含めて申告する必要があります。
- ・上場株式等の配当、源泉徴収口座に受け入れた譲渡所得は、原則確定申告が不要ですが、損益通算などのために申告できます。健康保険料等の算定などに影響する場合があります。申告が必要か判断してください。

* 詳しくは、[確定申告 問合せ事項Q&A](#)

所得税の確定申告書の作成相談は予約が必要です

今年は、新型コロナウイルス感染防止のため対象者を限定し、予約制で受け付けています（中央・稲毛・若葉区役所では、所得税の確定申告書の作成相談を行いません）。

なお、市・県民税申告書の作成相談は例年どおり予約不要です。

対 象 2021年1月1日時点で満65歳以上、または障害がある方で、公的年金・給与以外の収入がない市内在住の方
ただし、次のいずれかに該当する方は除きます。

- ・雑損控除、寄附金控除（ふるさと納税含む）を受ける方
- ・初めて住宅ローン控除を受ける方
- ・2019年以前分を申告する方
- ・亡くなった方や出国する方の代わりに申告をする方

申込方法 2月3日(火)までの平日9:00～17:00に、電話で、申告予約受付センター ☎245-5128へ。

* 実施日や会場など詳しくは、**【1月号4面】** またはホームページをご覧ください。[千葉市 確定申告 相談](#)

自宅での申告書作成をご検討ください

例年、確定申告相談会場は非常に込み合い、待ち時間が長くなる場合があります。多くの方が集まる状況を避けるため、自宅などでの申告書作成にご協力をお願いします。

市・県民税の申告書

市ホームページで作成し、郵送で提出することができます。作成方法など詳しくは、[千葉市 申告書](#)

所得税の確定申告書

国税庁のホームページで作成し、郵送で提出することができます。作成方法など詳しくは、[作成コーナー](#)

2021年度(2020年分)の主な税制改正

基礎控除の見直し

- ・控除額を一律10万円引き上げます。

給与所得控除、公的年金等控除の見直し

- ・給与所得控除額・公的年金等控除額がそれぞれ10万円引き下げられます。
- ・給与所得と公的年金雑所得の合計額が10万円を超えると、所得金額の計算の際に、所得調整控除として給与所得の金額から差し引きされます。

そのほかの税制改正や内容など詳しくは、[千葉市税 2021年度 税制改正](#)

市税事務所市民税課

東部(中央・若葉・緑区) ☎233-8140 ☎233-8354 西部(花見川・稲毛・美浜区) ☎270-3140 ☎270-3227
千葉東税務署 ☎225-6811 千葉南税務署 ☎261-5571 千葉西税務署 ☎274-2111

4月から義務化

自転車保険等に参加しましょう

4月1日(休)から、千葉市自転車を活用したまちづくり条例の一部改正により、自転車を利用する方などは自転車による事故の損害を補償する自転車保険等に参加する必要があります。加入状況を確認し、加入していない場合は、万が一の事故に備えるため、自転車保険等に参加しましょう。



義務化対象者

- 自転車利用者
- 自転車利用者が未成年の場合、保護者
- 事業活動において、従業員に自転車を利用させる事業者
- 自転車貸出業者

*自転車小売業者は購入者、事業者は自転車で通勤している従業員に対し、自転車保険等の加入の有無を確認し、加入の確認ができないときは、保険加入に関する情報を提供するように努めるものとします。

自転車による交通事故の高額賠償請求事例

小学生が自転車で走行中に、歩行中の女性と正面衝突。女性は重い障害を負い、小学生の保護者に9,521万円の損害賠償が命じられた(2013年神戸地方裁判所判決)。

問地域安全課（自転車保険等への加入促進について）☎245-5148 FAX245-5637

自転車政策課（条例の改正について）☎245-5607 FAX245-5591

保険等の種類と補償

保険等の種類	取扱窓口*3	補償の対象(相手)
自転車向けの保険・共済 保険・共済の特約など*1	損害保険会社、 カード会社など	生命・身体・財産
小中学校総合補償制度 高校生総合補償制度	PTA・学校	
TSマーク付帯保険*2	自転車安全整備店	生命・身体

*1 自動車の任意保険、火災保険、クレジットカード付帯の保険などで、個人賠償責任補償の特約が付いているもの。
*2 TSマークは、自転車安全整備士が点検確認した自転車に貼り付けられるものです。詳しくは、[TSマーク](#)

*3 インターネットやコンビニエンスストアで加入できる保険もあります。

市では、損害保険会社などと自転車保険等への加入などに関する協定を締結しています。詳しくは、[千葉市 自転車保険](#)

ごみの適正処理・再資源化にご協力ください

ごみステーションをふさいでしまうほどの多量のごみは、一度に排出することができませんので、何度かに分けて排出してください。また、粗大ごみやテレビなどの家電リサイクル対象品目もごみステーションに排出することはできません。

決められた処理方法を守り、ごみの適正処理・再資源化にご協力ください。

ごみステーションに排出できないごみの処理方法（有料）

種類	処理方法
多量の可燃ごみ・ 不燃ごみ	市の搬入施設へ自ら持ち込む 引き取りを市の許可業者に依頼する
粗大ごみ	粗大ごみ受付センター☎302-5374またはホームページから収集を申し込む 千葉市 粗大ごみインターネット受付 *申し込みから収集まで日数がかかります。 市の搬入施設へ自ら持ち込む
テレビ、エアコン、 冷蔵庫、冷凍庫、 洗濯機、衣類乾燥機	販売店に引き取りを依頼する 郵便局でリサイクル料金を納付し、指定場所へ自ら持ち込む 収集運搬を市の許可業者に依頼する

- 引き取り・収集運搬を市の許可業者に依頼する場合＝電話で、市廃棄物リサイクル事業協同組合☎204-5805（平日9:00～17:00）へ。
- 市の搬入施設に自ら持ち込む場合＝ごみの種類により異なります。詳しくは、[千葉市 ごみの持ち込み](#)

問収集業務課 ☎245-5246 FAX245-5477

県災害義援金配分の申請受け付けを終了します

令和元年房総半島台風(第15号)、東日本台風(第19号)、10月25日の大雨で被災した方へ配分している義援金の申請期限は、3月31日(水)です。

申請には、3月31日(水)までに被災証明書の発行手続きを行う必要があります。まだ申請していない方は、早めに手続きをしてください。

対象や配分金額など詳しくは、ホームページをご覧ください。

[千葉市 災害義援金](#)

問地域福祉課 ☎245-5219 FAX245-5620

市制100周年記念オリジナルナンバープレート

市制100周年を記念し、原動機付自転車オリジナルナンバープレートを交付します。申請方法など詳しくは、

[千葉市 オリジナルナンバープレート](#)

- 交付期間 2月22日(月)～12月28日(火)（無くなり次第終了）
- 交付場所 市税事務所市民税課、市税出張所
- 対象車種 総排気量50cc以下、90cc以下、125cc以下

問市税事務所市民税課

東部（中央・若葉・緑区）☎233-8137 FAX233-8354

西部（花見川・稲毛・美浜区）☎270-3137 FAX270-3227



夜間や休日に急病で困ったときは…

電話相談 すぐに受診するべきか、医師や看護師が電話でアドバイスします。
救急安心電話相談 ☎#7009（IP電話からは☎03-6735-8305）
平日・土曜日18:00～翌朝6:00、日曜日・祝日・年末年始9:00～翌朝6:00
こども急病電話相談 ☎#8000（IP電話からは☎043-242-9939）
19:00～翌日6:00（365日）

診療 千葉市医師会などの協力で夜間・休日の応急診療を行っています。応急処置のため、詳しい検査は原則行いません。後日かかりつけ医で受診しましょう。

夜間		休日	
夜間応急診療(夜急診) (美浜区磯辺3-31-1海浜病院内) ☎279-3131 【内科・小児科】		休日救急診療所 (美浜区幸町1-3-9 総合保健医療センター内) テレホンサービス ☎244-5353 【内科・小児科・外科・整形外科】 【耳鼻いんこう科・眼科・歯科】 日曜日、祝日、年末年始	
診療時間	平日 19:00～24:00 土・日曜日、 祝日、年末年始 18:00～24:00	診療時間	9:00～17:00
新型コロナウイルス感染症の影響により診療時間などを変更する可能性があります。		受付時間	8:30～11:30、13:00～16:30
夜間外科系救急当番医療機関 テレホンサービス ☎244-8080 【外科・整形外科】		産婦人科休日緊急当番医 テレホンサービス ☎244-0202 【産婦人科】 日曜日、祝日、年末年始	
案内時間	8:00～翌日6:00	案内時間	8:00～17:00
診療時間	18:00～翌日6:00	診療時間	9:00～17:00
夜間開院医療機関案内 ☎246-9797		*電話での医療相談は行っていません 受診の際の持ち物 ①健康保険証（各種受給者証・子ども医療費 助成受給券をお持ちの方は一緒に持参） ②診療代金 ③薬（服用している方） ④お薬手帳（お持ちの方）	
案内時間	17:30～19:30		
月～土曜日（祝日、年末年始を除く）			

医療機関情報など詳しくは、[千葉市 医療機関](#)

新型コロナウイルス感染症関連情報

■緊急事態宣言が発出されています

感染リスクを避けながら日常生活を送るため、基本的な感染予防対策を徹底しましょう。

基本的な感染予防対策

- こまめに手洗い・手指消毒
- 密閉・密集・密接を避けましょう

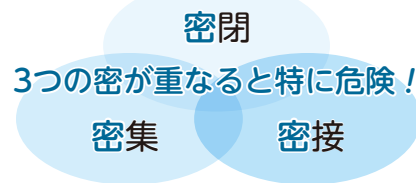

- 適切な距離を取りましょう
- 外出時や人と会話をする時は、マスクを着用しましょう

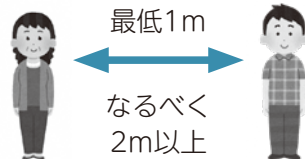

- 毎日健康チェックし、熱があるなど体調が悪いときは外出を控えましょう



日常生活で気をつけるポイント

- 買い物は、1人または少人数で、すいている時間帯を選んで。
- 会計時、電子決済を利用する。
- 食事の際、大皿は避け、料理は個々に。
- 持ち帰りや出前、デリバリーも利用。
- 食事時の会話は控えめに。



家庭内感染予防の徹底

- こまめな手洗い、定期的な換気、室内の加湿
- ドアノブなどよく触れる部分の消毒、タオルなどの共用を避ける。
- 高齢者や基礎疾患のある方と同居する家族は、「無症状でも感染することがある」ということを心に留め、細心の注意を。



■ひとり親世帯臨時特別給付金の申請は2月26日(金)まで

申請がまだの方は、お早めに申請してください。

申請期限 2月26日(金)必着

支給要件や申請方法など詳しくは、[千葉市 ひとり親世帯臨時特別給付金](#)

問保健福祉センターこども家庭課

中央 ☎221-2149 FAX221-2606 花見川 ☎275-6421 FAX275-6318 稲毛 ☎284-6137 FAX284-6182

若葉 ☎233-8150 FAX233-8178 緑 ☎292-8137 FAX292-8284 美浜 ☎270-3150 FAX270-3291

1回の申請で、昨年12月から支給している再支給分も併せて支給します。



編集担当T

感染予防や健康の不安などについての相談は

新型コロナウイルス感染症相談センター
☎238-9966

9:00～19:00 (土・日曜日、祝日は17:00まで)

耳や言葉の不自由な方

FAX307-7274

✉chibashicorona@city.chiba.lg.jp



発熱などの症状がある場合、まずはかかりつけ医などに必ず電話相談してください。受診する医療機関がわからない場合は、相談センターへご連絡ください。

本紙掲載の催しは、新型コロナウイルスの影響で中止や内容などを変更することがあります。最新の情報を主催者にご確認ください。

参加する時はマスクを着用し、体調がすぐれない場合などは、参加を控えるようお願いいたします。

新型コロナウイルス感染症に関する情報は、[千葉市 コロナ](#)

ストップ大麻！大麻は有害です

昨年、大麻事案の検挙人員が全国で4,000人を超え、過去最高を更新し続けており、その半数以上を10代・20代の若年層が占めています。

特に若年層の間で、大麻は害がないといった誤った情報が広がっていますが、大麻は幻覚作用や記憶障害、学習能力の低下を引き起こす有害な違法薬物です。好奇心や遊びのつもりでも、一度使うと自分自身はもちろん、家族や友人など周りの人も不幸にします。危険性を理解し、決して手を出さないようにしてください。

一人で悩んでいる方、身近な人の変化に気付いた方は、ぜひご相談ください。

相談先 ・県警察少年センターヤング・テレホン ☎0120-783-497

・最寄りの警察署

・こころの健康センター(薬物をやめたい方) ☎204-1582

問医療政策課 ☎245-5229 FAX245-5554



家族介護者研修

在宅で高齢者を介護している家族が日頃困難に感じている介護方法を、経験豊富な講師が実技を交えて教えます。テーマに沿った講習のほか、介護方法に関する疑問や質問にも答えます。

日時・会場 ①3月2日(火)午前＝花見川保健福祉センター・午後＝美浜保健福祉センター、3日(水)午後＝県社会福祉センター(中央区千葉港4-3)、4日(木)午後＝緑保健福祉センター、5日(金)午前＝稲毛保健福祉センター・午後＝若葉保健福祉センター、②3月10日(水)午後＝県医師会地域医療総合支援センター(中央区千葉港4-1)。
午前＝10:00～12:00、午後＝14:00～16:00。

内容 ①コロナ禍での家族介護、②福祉用具を上手に使った介護
対象 高齢者を介護している家族など 定員 各回20人
申込方法 2月17日(水)までに電話で、県ホームヘルパー協議会へ。FAX・✉chihokyo@kfz.biglobe.ne.jpも可(必要事項のほか、希望会場を明記)。

問県ホームヘルパー協議会 ☎242-5376 FAX242-6376

障害者福祉教室・講座

身体障害がある方を対象に、教室・講座を開催します。費用は無料（別途教材費がかかります）。

詳しくは、お問い合わせください。

障害者福祉教室

教室名	日程	時間	回数	定員(人)	
創作	アートDEふれあい	4月～来年3月の第1・3火曜日	10:00～12:00	18	12
	音楽療法	4月～来年3月の第2火曜日	10:00～12:00	10	12
	基本の組紐	4月～来年3月の第2・4土曜日	10:00～12:00	18	12
	初めてのパソコン	4月～来年3月の第2・4土曜日	13:30～15:30	18	12
	書道（半紙・色紙）	4月～来年3月の第2・4水曜日	10:00～12:00	18	12
	絵手紙をはじめましょう	4月～来年3月の第4水曜日	13:30～15:30	10	12
スポーツ	やさしい陶芸	5月～来年3月の第3水曜日	13:30～15:30	10	12
	ふれあいレク	4月～来年3月の第2・4木曜日	10:00～11:30	18	20
	サウンドテーブルテニス	4月～来年2月の第4金曜日	13:30～15:30	10	12
	卓球（基本ルール習得）	4月～来年3月の第2・4水曜日	14:00～16:00	18	20
	初めてのポッチャ	5月～来年3月の第1木曜日	10:00～12:00	10	18

会場 創作＝療育センターふれあいの家
スポーツ＝療育センター

対象 市内在住・在勤で身体障害手帳を持つ18歳以上の方（サウンドテーブルテニスは視覚障害がある方）

申込方法 2月16日(火)必着。往復はがき（1通1教室。創作・スポーツ各1人2教室まで）に必要事項のほか、障害種別、当教室への参加歴を明記して、〒261-0003美浜区高浜3-3-1療育センターふれあいの家へ。電話（視覚障害がある方のみ）、☎fureai1981@bz04.plala.or.jpも可。

応募多数の場合は、初めての方を優先します。

☎療育センターふれあいの家 ☎216-5130 FAX277-0291
月曜日（祝日の場合は翌日も）、祝日休館

障害者福祉講座

教室名	日程	時間	回数	定員(人)	
創作	編み物①（初心者）	4月～来年3/5の第1・3土曜日	13:30～15:00	18	12
	編み物②（経験者）	4月～来年1月の第2・4土曜日	13:30～15:00	18	12
	書道①（初心者）	4月～来年3/2の第1・3水曜日	10:00～11:30	18	12
	書道②（経験者）	4/15～来年2/3の第1・3木曜日	10:00～11:30	18	12
	水墨画	4月～来年1月の第2・4土曜日	10:00～11:30	18	12
	鉛筆・色鉛筆デッサン	4月～来年1月の第2・4日曜日	10:00～11:30	18	12
	水彩画	4月～来年1月の第2・4水曜日	10:00～11:30	18	12
教養	スマートフォン入門	4月～来年2月の第1・3火曜日	13:30～15:00	18	12
	楽器deリズム	4月～来年3月の第1水曜日	13:30～15:00	9	12
	パソコン入門	4月～来年2月の第2・4木曜日	13:30～15:00	18	12
	ハンドベル	4月～来年3月の第3火曜日	10:00～11:30	9	12
スポーツ	ダーツ入門	4月～来年3月の第1土曜日	10:00～11:30	9	12
	ポッチャを楽しもう	4月～来年1月の第2木曜日	10:00～11:30	9	18
	水中運動①	4月～来年1月の第2・4金曜日	①10:30～11:30	18	各8
	水中運動②	4/16～来年1月の第1・3金曜日	②13:30～14:30		各4
	卓球（ラージボール）入門	4月～来年2月の第2・4火曜日	13:30～15:00	18	20
	ピラティス	4月～来年1月の第2水曜日	13:30～15:00	9	12
	硬式テニス入門	4/15～来年2/3の第1・3木曜日	13:30～15:00	18	12
	アーチェリー入門	4月～来年1月の第3土曜日	10:00～11:30	9	8
	女性のためのハワイアンフラ	4/18～10月の第1・3日曜日	10:00～11:30	9	12
	ストレッチ体操	4月～来年2月の第3水曜日	13:30～15:00	9	12
	ダンスdeリフレッシュ	4月～来年2月の第4木曜日	10:00～11:30	9	12

会場 障害者福祉センター

対象 市内在住・在勤で身体障害者手帳を持つ18歳以上の方。水中運動は①水中を1人で歩ける方、②水中で1人で立てない方（介護者同伴）。主治医に要事前相談。スマートフォン入門は、スマートフォンをお持ちの方。

申込方法 2月16日(火)必着。往復はがき（1通1講座、1人3講座まで）に必要事項を明記して、〒260-0844中央区千葉寺町1208-2障害者福祉センターへ。☎kizuna@mbj.nifty.comも可。

応募多数の場合は、2月21日(日)13:30から障害者福祉センターで公開抽選を行います（初めての方、前回補欠者を優先）。

☎障害者福祉センター ☎209-8779 FAX209-8782
月曜日（祝日の場合は翌日も）、祝日休館

認知症サポーター養成講座

認知症に対する知識と理解を持ち、地域で認知症の人やその家族に対して、できる範囲で手助けする人を養成するため、認知症の基礎知識と認知症の人への接し方を学びます。

講座を修了した方にオレンジリングをプレゼントします。

日時 2月15日(月)14:00～16:00

会場 総合保健医療センター

定員 20人

申込方法 2月8日(月)必着。はがきに必要事項を明記して、〒260-8722千葉市役所地域包括ケア推進課へ。FAXも可。

☎地域包括ケア推進課 ☎245-5267 FAX245-5293

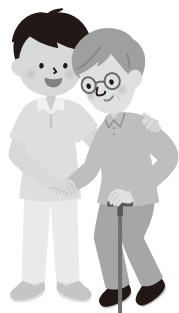

オンライン子育て基礎講座

上手なほめ方など、楽しく子育てをするための6つの法則「 commonsenseペアレンティング(CSP)」の基本をZoomを活用し、学びます。

日時 ①幼児版＝2月24日(火)10:00～12:30
②学齢期版＝3月3日(火)10:00～12:30

対象 ①2歳以上の就学前児の保護者、指導者
②小・中学生の保護者、指導者

定員 各40人

申込方法 ①2月10日(火)、②2月15日(月)までにEメールで、必要事項のほか、子どもの年齢、受講のきっかけを明記して、こども家庭支援課☎kateishien.CFC@city.chiba.lg.jpへ。電子申請も可。☎千葉市 CSP子育て講座

☎こども家庭支援課 ☎245-5608 FAX245-5631

一時預かりの4月からの利用者を募集

保育所などに在籍していない満3カ月以上の就学前児を対象に、家庭での保育が困難となる場合(保護者のパート就労などで断続的に困難、保護者の病気や入院、保育疲れなどで一時的に困難)に預かる、一時預かりの4月からの利用者を募集します。



定期利用 (週2・3日保育が必要な方)

利用限度 週2日または3日(同一の曜日を利用)

利用時間 月～土曜日の8:00～17:00(時間外は18:00まで)

利用料金 (月額)

対象	週2日	週3日	時間外
3歳児未満	18,300円	26,100円	3,000円
3歳児以上	9,400円	13,500円	1,900円

申込期間 3月1日(月)～11日(休)10:00～17:00(土曜日は12:00まで。日曜日を除く)。12日(金)以降空きがある場合のみ随時受付。

申込方法 直接、希望する施設へ

注意事項 多数の場合選考。複数園へ申し込み可。利用は、子ども1人につき1園

対象施設 ホームページでご確認ください。 [千葉市 定期利用](#)

不定期利用 (一時的に保育が必要な方)

利用限度 月7日以内(半日は月14日以内)

利用時間 平日8:00～17:00(半日は8:00～12:30または12:30～17:00) 土曜日8:00～12:30(祝日は除く)

利用料金 (1回あたり)

対象	1日	半日
3歳児未満	2,200円	1,100円
3歳児以上	1,200円	600円

申込方法 直接、希望する施設へ

注意事項 随時受付。多数の場合選考

対象施設 ホームページでご確認ください。 [千葉市 不定期利用](#)

「保育の必要性の認定」を受けている方は無償化の対象となります(3歳未満児は住民税非課税世帯のみ)。

詳しくは、 [千葉市 無償化](#)

☎幼保運営課 ☎245-5729 FAX245-5894

保育士・保育教諭・幼稚園教諭を目指す方へ

修学資金などを貸し付け

保育士・保育教諭・幼稚園教諭を目指す学生や、認定こども園、幼稚園、保育園などへ就職を希望する方へ、無利子で修学資金などを貸し付けます。一定の要件を満たした方は、貸付金の返還が免除されます。

①修学資金貸付

対象 指定保育士養成施設を卒業後、市内の認定こども園・幼稚園・保育園などで勤務を予定している方

②保育料の一部貸付

対象 就学前児をもつ保育士で、市内の認定こども園・幼稚園・保育園などに新たに勤務する方、産後休暇・育児休業から復帰する方

③就職準備金貸付

対象 市内の認定こども園・幼稚園・保育園などで新たに勤務する方(1人1回まで)

申込書 ①指定保育士養成施設、②③社会福祉協議会区事務所で配布。ホームページから印刷も可。

申込方法 申込書を、各配布場所へ持参

勤務先の要件など詳しくは、ホームページをご覧ください。

[千葉市 社協 貸付制度のご案内](#)

☎①市社会福祉協議会 ☎209-8867 FAX312-2442

☎②③市社会福祉協議会区事務所

中央 ☎221-2177 FAX221-6077

花見川 ☎275-6438 FAX299-1274

稲毛 ☎284-6160 FAX290-8318

若葉 ☎233-8181 FAX233-8171

緑 ☎292-8185 FAX293-8284

美浜 ☎278-3252 FAX278-5775

公立夜間中学相談会

市では、義務教育を修了できなかった方や不登校だった方などの学び直しのための、公立夜間中学の設置を検討しています。公立夜間中学設立に向けての意見などを広く聴取するとともに、公立夜間中学に通いたいなどの相談を受け付けます。

日時 2月27日(土)10:00～11:30

会場 生涯学習センター 定員 12組

申込方法 2月17日(木)17:00必着。Eメールで代表者の必要事項のほか、参加人数(3人まで)を明記して、企画課 kikaku.EDG@city.chiba.lg.jpへ。FAX、電子申請も可。

☎企画課 ☎245-5908 FAX245-5988

子どもルーム 4月からの利用児童を追加募集

空きのある子どもルームで、4月から利用する児童を追加募集します。空き状況など詳しくは、 [千葉市 子どもルーム](#)

対象 就労などにより保護者が昼間家庭にいない小学生

受付期間 2月12日(金)～3月10日(水)必着

案内(申込書) 2月12日(金)から、保健福祉センターこども家庭課、市民センター・連絡所、市役所1階案内で配布。ホームページから印刷も可。

申込方法 申込書と必要書類を、第1希望の子どもルームが所在する区の保健福祉センターこども家庭課に郵送または直接持参。

利用の可否の通知は、3月下旬を予定しています。

5月以降に利用を開始する場合の受付期間は、利用開始を希望する月の前々月の11日～前月の10日(土・日曜日、祝日の場合は翌開庁日)必着。

☎保健福祉センターこども家庭課

中央 ☎221-2172 FAX221-2606 花見川 ☎275-6421 FAX275-6318 稲毛 ☎284-6137 FAX284-6182

若葉 ☎233-8150 FAX233-8178 緑 ☎292-8137 FAX292-8284 美浜 ☎270-3150 FAX270-3291

子どもルームの利用

利用時間 平日 通常授業日 授業終了～18:00
長期休業日 8:00～18:00

土曜日 8:00～16:30

学校行事などの振替休日 8:00～18:00

*土曜日以外は19:00まで延長も可。

利用料金 月額8,500円(ただし、7月=10,800円、8月=11,900円、延長は1,000円加算)、おやつ代2,000円

注意事項 ・同一世帯で2人目以降の子どもは、基本時間分のみ半額。
・市民税の課税状況により、利用料金が無料または半額となる場合があります。

スポーツ施設(蘇我スポーツ公園などを除く)の抽選受付は利用希望日の前月7日まで。申込方法など詳しくは、 [千葉市スポーツ施設](#)

芸術文化新人賞の受賞者が決定

市では、将来の活躍が期待され、市にゆかりのある芸術家を表彰しています。今年度も、幅広い芸術文化の分野から応募があり、選考の結果、新人賞3人、奨励賞3人の受賞者が決定しました。受賞者の今後の活動にご注目ください。

新人賞 かみむらよういち 上村洋一さん

(現代美術、千葉市在住)

しっかりとした独自のコンセプトがあり、多くの人を感動させる表現力にも優れています。札幌国際芸術祭2020に出展するなど、国内外で広く作品を展示しています。



かめいひろこ 亀井博子さん

(マリンバ、千葉市在住)

個性豊かな表現力を持ち、その力強い演奏は聴く人を感動させる魅力があります。県内の幼稚園での指導や、音楽教室動画の配信など、音楽教育の普及にも尽力しています。



かわばたよしふみ 川畑嘉文さん

(写真、千葉市在住)

高い技術力を持ち、絵画的な表現で見る人に訴える力があります。フランス、パリでグループ展を行うなど、国内外で精力的に活動しています。



すずきまりの 鈴木真理乃さん

(フルート、千葉市在住)

心に響くやさしい音色を持っています。NHKランチタイムコンサートに出演するなど、市内でも積極的に活動しています。



なかしまめぐみ 中島愛美さん

(トランペット、千葉市在住)

音楽性のある温かい音色を奏でます。千葉芸術文化塾で講義やミニコンサートを行うなど、音楽の楽しさを伝える活動を行っています。



もりただいすけ 森下大輔さん

(写真、千葉市在住)

心に響く表現力で、観る人に新鮮な驚きを与えます。写真レーベルasterisk booksを主宰し、写真集の出版、展示の企画なども行っています。



☎文化振興課 ☎245-5961 FAX245-5592

遺跡発表会

市内の発掘調査の結果を報告する、遺跡発表会を開催します。

今年は、加曽利貝塚発掘調査の報告や、土気地区の旧石器時代をテーマにした講演を行います。また、関連資料を展示します。



加曽利貝塚調査区

日時 2月27日(土)13:00～16:10
会場 生涯学習センター 定員 100人

申込方法 2月17日(水)必着。往復はがき(1人1通)に必要事項を明記して、〒260-0814中央区南生実町1210千葉市埋蔵文化財調査センターへ。Eメール maizobunkazai.EDL@city.chiba.lg.jpも可。

出土遺物の展示

日時 2月16日(火)～3月7日(日)
会場 生涯学習センター

☎埋蔵文化財調査センター ☎266-5433 FAX268-9004

都市文化賞が決定

魅力ある景観を形成するため、都市を彩る街並みや広告物、街づくり活動などを表彰しています。今回、応募があった33件の作品を審査した結果、7件の受賞が決定しました。

優秀賞 景観まちづくり部門

- ・西千葉工作室
- ・富田さとにわ耕園
- ・園生の森

景観広告部門

- ・富田さとにわ耕園 中田やつ耕園 下田農業ふれあい館
- ・feel free coffee.

建築文化部門

- ・藤森小児科
- ・高円宮記念JFA夢フィールド クラブハウス

受賞作品など詳しくは、[千葉市都市文化賞](#)

☎都市計画課 ☎245-5307 FAX245-5627



西千葉工作室

昭和の森の催し

自然観察会「冬の植物の過ごし方」

草や樹木が冬の寒さを乗り切る工夫を学びましょう。

日時 2月14日(日)10:00～12:00 雨天中止

集合場所 昭和の森第2駐車場脇の東屋

定員 先着15人

申込方法 2月8日(月)までに電話で、昭和の森管理事務所へ。FAXも可。

梅まつり

昭和の森では、2月中旬～3月上旬にかけて約300本の紅白のウメが咲きほこります。一足早い春を感じませんか。

日時 2月21日(日)・28日(日)10:00～14:00 雨天中止

内容 ウメの鑑賞会(願先着15人、申当日12:40から、昭和の森・梅林で)、屋台販売

☎昭和の森管理事務所 ☎294-3845 FAX488-5223

駐車場料金=1時間100円(最大400円)



冬のダイヤモンド富士を見よう

ダイヤモンド富士は、富士山頂に重なった太陽がダイヤのように美しく輝く現象です。市内でも、2月と10月に海越しのダイヤモンド富士を観賞する機会があります。

ダイヤモンド富士の見頃



幕張の浜

18日(木)17:16 左ダイヤ
19日(金)17:17 テッペン
20日(土)17:16 テッペン・ココロ

検見川の浜

20日(土)17:17 左ダイヤ
21日(日)17:17 テッペン・ココロ
22日(月)17:19 ココロ

いなげの浜

22日(月)17:19 左ダイヤ
23日(火)17:20 テッペン
24日(水)17:21 ココロ

ケーズハーバー

24日(水)17:21 左ダイヤ
25日(木)17:22 テッペン
26日(金)17:23 ココロ

千葉ポートタワー

24日(水)17:22 左ダイヤ
25日(木)17:23 テッペン
26日(金)17:23 ココロ

フェスティバルウォーク蘇我

25日(木)17:23 左ダイヤ
26日(金)17:24 テッペン
27日(土)17:23 テッペン・ココロ

観賞スポットごとの位置情報や周辺イベント情報については、[千葉市 ダイヤモンド富士](#)

☎観光協会 ☎242-0007 FAX301-0280

ワンコインコンサート 市美術館 に響くクラシックギターの調べ

「アルハンブラの思い出」などをクラシックギターで演奏します。

日時 2月20日(土)14:00～15:00 **会場** 市美術館
内容 出演者=岡本拓也さん
定員 先着40人
料金 一般500円、小学生以下100円(全席自由、乳幼児の膝上鑑賞に限り無料)

申込方法 電話で文化センター☎224-8211、市民会館☎224-2431、市男女共同参画センター☎209-8771、若葉文化ホール☎237-1911、美浜文化ホール☎270-5619(料金は当日清算)。

☎文化振興財団 ☎221-2411 ☎224-8231

ワンコインコンサート フルートが奏でる新春への誘い

「くまばちの飛行」「くるみ割り人形」など家族で楽しめる曲をフルート、ピアノ、チェロで演奏します。

日時 2月21日(日)10:30～11:30 **会場** 文化センター
内容 出演者=中村美沙さん(フルート)、戸田はるみさん(ピアノ)、大森健一さん(チェロ)
定員 先着30人
料金 一般500円、小学生以下100円(全席自由、乳幼児の膝上鑑賞に限り無料)

申込方法 電話で文化センター☎224-8211、市民会館☎224-2431、市男女共同参画センター☎209-8771、若葉文化ホール☎237-1911、美浜文化ホール☎270-5619(料金は当日清算)。

☎文化振興財団 ☎221-2411 ☎224-8231

林業体験教室

自然とのふれあいを深め、森林の役割や林業の必要性について学びます。枝払いやキノコの駒打ちなどを通して森の仕事を体感しませんか。

日時 3月6日(土)10:00～15:00

会場 農政センター
対象 市内在住・在勤の方
定員 20人

持ち物 昼食

料金 1,500円

申込方法 2月12日(金)必着。はがき(1人1通)に必要事項を明記して、〒265-0053若葉区野呂町714-3千葉市農政センター農業経営支援課へ。FAX、☎keieishien.AAC@city.chiba.lg.jp、電子申請も可。☎千葉市 林業体験教室

☎農業経営支援課 ☎228-6275 ☎228-3317

パブリックコメント手続

市では、重要な計画や条例などの施策を策定する際に、案の段階で市民の皆さんから意見を募集し、それを考慮して施策を決定するパブリックコメント手続を行っています。

ぜひ、皆さんのご意見をお聞かせください。

①介護保険サービスの人員、設備等に関する基準を定める条例等の一部改正案

介護サービスを提供する事業者等が満たすべき基準を定める条例等の一部改正案を作成しました。

☎介護保険事業課 ☎245-5256 ☎245-5621

☎kaigohokenjigyo.HWS@city.chiba.lg.jp

②千葉市指定障害福祉サービスの事業等の人員、設備及び運営に関する基準を定める条例等の一部改正案

障害福祉サービスを提供する事業者等が満たすべき基準を定める条例等の一部改正案を作成しました。

☎障害福祉サービス課 ☎245-5228 ☎245-5630

☎shogaifukushi.HWS@city.chiba.lg.jp

③第5次千葉市障害者計画・第6期千葉市障害福祉計画・第2期千葉市障害児福祉計画(案)

市の障害者施策を総合的に推進するため、3つの計画(案)を一体的に作成しました。

☎障害者自立支援課 ☎245-5175 ☎245-5549

☎shogaijiritsu.HWS@city.chiba.lg.jp

④第4次千葉市地域防犯計画【改訂版】(案)

犯罪のない安全で安心なまちづくりに向けた取り組みを示した計画(案)を作成しました。

☎地域安全課 ☎245-5264 ☎245-5637

☎chiikianzen.CIC@city.chiba.lg.jp

⑤千葉市環境教育等基本方針(案)

持続可能な社会の実現に向けて環境教育等を推進するため、環境教育等の方向性を示した基本方針(案)を作成しました。

☎環境保全課 ☎245-5199 ☎245-5553

☎kankyohozen.ENP@city.chiba.lg.jp

案の公表 ①～③1月25日(月)、④2月16日(火)、⑤2月24日(水)

案の公表場所 担当課、市政情報室、区役所地域振興課、市図書館。ホームページからもご覧になれます。

意見の提出期間 ①②1月25日(月)～2月8日(月)、③1月25日(月)～2月24日(水)、④2月16日(火)～3月15日(月)、⑤2月24日(水)～3月23日(火)

意見の提出方法 郵送または直接持参、FAX、Eメールで。

市の考え方の公表 ①②2月、③④3月、⑤4月を予定。氏名、住所などの個人情報は公表しません。

意見の提出先など詳しくは、ホームページをご覧ください。☎千葉市 パブリックコメント



二十、移りゆく千葉の風景

古くから、その土地の優れた風景を集めて愛でる風習がありますが、千葉にも千葉八景と呼ばれるものが幾度か選ばれています。

市制施行前の1911年発行の「千葉町案内」には、猪鼻台の秋月、千葉寺の晩鐘、大橋の晴嵐、羽衣松の夜雨、袖ヶ浦の帰帆、吾妻台の暮雪、舟田池の落雁、登戸浦の夕照が掲載されています。当時の人たちは黄昏時から夜にかけての風景に風情を感じていたようです。



袖ヶ浦(東京湾)の帰帆



海浜ニュータウン

当初、現在の中央区と稲毛区の一部で出発した千葉市も、近隣町村との合併や海岸部の埋め立てが進み、大きく発展しました。1976年、千葉開府850年を記念して、市民公募をもとに「新千葉八景」が決まりました。亥鼻山周辺、稲毛松林と浅間神社、千葉寺といった歴史や由縁のある風景に、泉自然公園、千葉公園、千葉港、国鉄千葉駅前通り、海浜ニュータウンといった新たな地域や施設が加わっているところに、時の移り変わりを感じることができます。

市制100周年を迎えた今、先人たちの愛でた風景に想いを馳せつつ、みなさんも未来へつなぐ新しい風景を探してみませんか。

☎都市アイデンティティ推進課 ☎245-5660 ☎245-5476

1/28(木)スタート

あなたが使える制度お知らせサービス

～For You～

あなたが使える制度お知らせサービスは、市が保有する住民情報を活用し、各制度の受給対象となる可能性のある方に、LINEのメッセージで個別にお知らせするサービスです。

こんなお悩みありませんか？

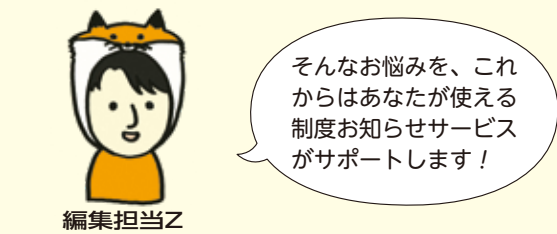
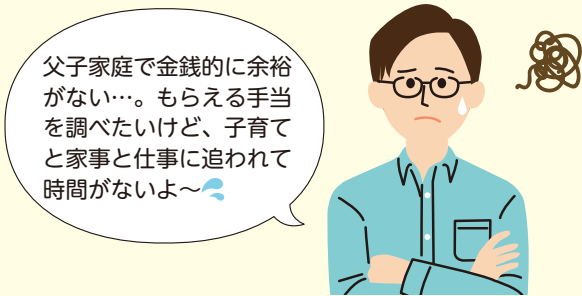

編集担当Z

あなたが使える制度お知らせサービスって？

あなたが利用できる可能性のある手当や、忘れがちな健康診査などの制度を、LINEでお知らせするよ



【お知らせサービス】〇〇の予防接種
あなたと一緒に住んでいるお子さんは、「〇〇の予防接種」を受診できる可能性があります。
詳しくは、ホームページをご確認ください。
<https://www.city.chiba.jp/●●●.html>

【お知らせサービス】児童扶養手当
あなたが利用できる可能性のあるサービスは「児童扶養手当」です。
詳しくは、ホームページをご確認ください。
<https://www.city.chiba.jp/●●●.html>

市公式LINEアカウント



仕組み

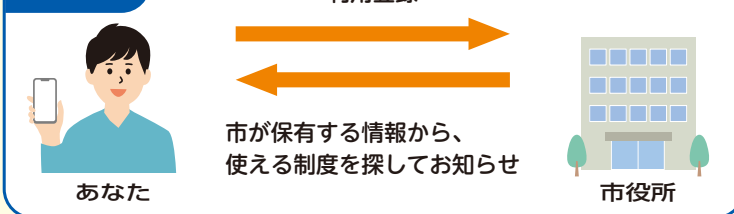

検索する時間や問い合わせする手間を省くことができるのさ！



- 対象制度** 健康診査・がん検診、予防接種、子育て支援関連手続きなど23制度
対象者 市内に住民登録がある16歳以上の方
登録方法 市公式LINEアカウントから
 詳しくは、[あなたが使える制度お知らせサービス](#)

問業務改革推進課 ☎245-5112 ☎245-5692

介護・福祉の就職イベント

ちばふくフェア

介護職として就労を希望する方などを対象に、ちばふくフェアを開催します。採用担当者や現場で働く人から、介護・福祉の仕事について話を聞くことができます。

- 日時** 3月7日(日)13:30～15:30
会場 ペリエ千葉7階ペリエホール
内容 ①就職説明会（介護施設など18社）、②グループトーク
申込方法 ①当日直接会場へ、②電子申請で。FAX、☎kaigohokenkanri.HWS@city.chiba.lg.jpも可（必要事項を明記）。当日参加も可。

詳しくは、ホームページをご覧ください。

ちばふくフェア 🔍

問介護保険管理課 ☎245-5206 ☎245-5623

旧検見川無線送信所の利活用に関するワークショップ

国内初の国際放送や標準電波の発射など、多くの業績を残した旧検見川無線送信所の今後の利活用について考えます。オンライングループと会場グループの2種類の方法で実施します。

- 日時** 3月7日(日)13:00～16:45
会場 ポートサイドタワー
定員 オンライングループ=21人、会場グループ=7人
申込方法 2月15日(月)必着。往復はがきに必要事項のほか、性別、職業、応募動機、参加方法（オンラインまたは会場）を明記して、〒260-0045中央区弁天2-20-20(株)拓匠開発「ワークショップ受付係」へ。FAX、☎kemigawa@takusho.co.jpも可。

詳しくは、ホームページをご覧ください。

旧検見川無線送信所ワークショップ 🔍

問株拓匠開発 ☎309-2011 ☎309-2022

今と未来の千葉市の交通を知り、地域の移動について語ろう

市の概況や公共交通の現状を共有しながら、地域の移動手段について話し合うワークショップを開催します。参加者には千葉モノレール関連グッズをプレゼントします。

- 日時** 3月27日(土)・28日(日)10:00～12:00、14:00～16:00
会場 中央コミュニティセンター
対象 市内在住の15歳以上の方
定員 各回30人
申込方法 3月1日(月)までにEメールで、必要事項のほか連絡手段（Eメールまたははがき）、参加方法（オンラインまたは会場）、配慮が必要な事項（車いすでの来場など）を明記して、市役所コールセンター☎event@callcenter-chibacity.jpへ。電話、FAX、はがき（送付先=〒260-8722千葉市役所交通政策課）も可。



詳しくは、[千葉市 地域の移動 ワークショップ](#) 🔍

問市役所コールセンター ☎245-4894 ☎248-4894

里山保全活動体験

竹細工づくりや枝打ち、薪割りなどの体験を通じて、里山づくりについて学びませんか。

- 日時** 2月27日(土)9:00～12:15（希望者は14:00まで、雨天時は28日(日)に延期）
会場 とみだの森（若葉区富田町696-1-2、集合・解散は富田さとにわ耕園）
定員 20人
注意事項 小学3年生以下は保護者同伴
申込方法 2月17日(水)までにEメールで、必要事項を明記して、☎kankyohozen.ENP@city.chiba.lg.jpへ。FAXも可。



問環境保全課 ☎245-5195 ☎245-5553

情報けいじばん

特に記載のないものは次のとおり

- 申し込みは1日から受け付け
- 応募多数の場合は抽選
- 対象は市内在住・在勤・在学の方
- 料金は無料

申込方法

必要事項【右記】を明記して、各宛先へ送付してください。往復はがきの場合は、返信用の宛先も記入。

電子申請は、[千葉市 電子申請](#)

必要事項

- ◇催し名
- ◇コース名・日時など
- ◇代表者の
- ◇氏名(フリガナ)
- ◇〒・住所 ◇年齢・学年
- ◇電話番号

一部の施設では、65歳以上の方や障害のある方などを対象に、優待・割引料金があります。市の施設では、ここに掲載した以外にもイベント、教室・講座などの参加者を募集している場合があります。詳しくは、各施設へお問い合わせください。

新型コロナウイルスの影響で、催しが中止・延期となる場合があります。

最新の情報は、[千葉市 新型コロナ イベント](#)

イベント

千葉公園の催し

冬鳥観察の楽しみ方in千葉公園

2月6日(土)10:00~12:00
 講師=箕輪義隆さん(イラストレーター)
 先着20人
 持ち物=双眼鏡(お持ちの方)
 電話で、中央・稲毛公園緑地事務所 ☎251-5103

千葉公園に紙芝居がやってくる!

2月27日(土)11:30~12:00、13:00~13:30
 各先着20人
 当日直接会場へ
 蓮華亭
 同事務所 ☎前記 ☎254-5834

稲毛海浜公園・自然観察会 冬こそ探そう!公園の鳥たち

2月13日(土)10:00~12:00
 先着20人
 持ち物=双眼鏡(お持ちの方)
 集合場所=旧稲毛民間航空記念館前。雨天中止
 電話で、美浜公園緑地事務所 ☎279-8440。☎278-6287・☎mihama.URP@city.chiba.lg.jpも可(☎を明記)



いなげの浜の環境と生き物しらべ

2月13日(土)10:00~12:00
 いなげの浜、稲毛記念館
 対象=貝類・鳥類などの生き物、水質などの調査
 小学生以上の方(小学生は保護者同伴)
 先着20人
 参加費100円
 雨天中止
 電話で、稲毛記念館 ☎277-4534
 同館 ☎前記 ☎277-4688。月曜日休館

こころの健康センターの催し

精神障害者家族のつどい

2月15日(月)13:40~16:00
 テーマ=家族として本人との関わりを学びましょう~目指すは「家族自身もリカバリー」~

依存症治療・回復プログラム

2月17日(水)、3月3日(水)14:00~15:45
 対象=アルコール・薬物依存症の方
 事前面談あり

アルコールミーティング

2月19日(金)14:00~16:10
 話し合いと学習会
 対象=お酒の問題で悩んでいる家族と本人
 電話で、こころの健康センター ☎204-1582
 同センター ☎前記 ☎204-1584

認知症介護交流会

2月18日(木)13:30~15:30
 美浜保健福祉センター
 対象=介護経験者の体験談、交流会、個別相談(希望者のみ)
 対象=認知症の人を介護している方など
 先着20人
 電話で、認知症のひとと家族の会 ☎204-8228(月・火・木曜日13:00~16:00)。個別相談を希望の方は2月10日(木)までに申し込み
 同会 ☎前記 ☎204-8256または地域包括ケア推進課 ☎245-5267

伝統野菜「土気からし菜」の販売会

2月19日(金)・25日(木)、3月5日(金)11:00~12:30
 土気公民館
 対象=取れたての土気からし菜と漬物を販売(無くなり次第終了)
 土気公民館 ☎294-0049または農政課 ☎245-5758 ☎245-5884

大草谷津田いきもの里 自然観察会

アカガエルの卵はあるかな? = 2月21日(日)10:30~12:00
 参加費15人
 持ち物=帽子、長靴、飲み物
 集合・解散は大草谷津田いきもの里入口広場。小学3年生以下は保護者同伴。雨天中止
 2月9日(水)必着。④(1通5人まで)に☎のほか、参加者全員の氏名・フリガナを明記して、〒260-8722千葉市役所環境保全課へ。☎245-5553、☎

kankyohozen.ENP@city.chiba.lg.jpも可
 同課 ☎245-5195 ☎前記

消防音楽隊けやきコンサート

2月24日(水)11:00~12:00
 生涯学習センター
 参加費140人
 2月1日(月)~7日(日)にEメール(1通1家族)で、☎のほか、参加人数を明記して、市役所コールセンター ☎event@callcenter-chibacity.jpへ。☎245-4894、☎248-4894も可

木内あかり個展「沈めた声に、耳をすます」

2月26日(金)~3月1日(月)10:00~19:00(26日は11:00から、1日は14:00まで)
 文化センター
 対象=市芸術文化新人奨励賞を受賞の木内あかりさんの個展
 同文化振興財団 ☎221-2411 ☎224-8231

地域で守る!防災体験

2月27日(土)9:30~11:30
 救助救急センター
 対象=地震・消火器・煙体験など。参加者には防災物品を進呈
 先着20人
 電話で、防災普及公社 ☎248-5378。☎248-7748も可(☎を明記)

特別史跡加曾利貝塚縄文ミニイベント「春よ来い!」

2月27日(土)10:00~15:00
 当日直接会場へ。催しの内容など詳しくは、加曾利貝塚博物館HPで検索
 同館 ☎231-0129 ☎231-4986。月曜日休館

和一楽しもう鑑賞と体験

2月27日(土)13:00~15:30
 文化センター
 対象=邦楽はやし、三曲(三味線・箏・尺八)、日本舞踊、落語に津軽三味線などの鑑賞と体験
 同伝統芸能に親しむ会事務局・中村さん ☎090-7201-6530 ☎264-6465

認知症カフェを知ろう

3月8日(月)13:00~15:00
 市役所8階
 テーマ=認知症カフェとは。認知

症カフェを立ち上げるには
 認知症カフェの開催を検討している方など
 先着40人
 2月18日(水)必着。④に☎のほか、Eメールアドレス、参加理由を明記して、〒260-8722千葉市役所地域包括ケア推進課へ。☎245-5293も可
 同課 ☎245-5267 ☎前記

消防音楽隊定期演奏会

3月13日(土)14:00~16:00
 市民会館
 対象=東京オリンピックマーチ、トトロファンタジー、パプリカなど
 参加費498人
 2月10日(水)~16日(火)にEメール(1通1家族)で、☎のほか参加人数を明記して、市役所コールセンター ☎event@callcenter-chibacity.jp。☎245-4894、☎248-4894も可

千葉港発着 高速ジェット船で行く伊豆大島(日帰り)

3月19日(金)・20日(土)
 ケーズハーバー1階(中央区中央港1)7:30集合、17:15帰港。Aコース=島内バス観光、Bコース=三原山ハイキング。いずれも、昼食付き、添乗員同行
 Aコース=各先着80人、Bコース=各先着40人
 Aコース=中学生以上16,000円、小学生12,000円。Bコース(入浴代込み)=中学生以上15,000円、小学生11,000円
 参加には事前に申し込みが必要です。詳しくは、お問い合わせください(コース番号155-0806)。
 読売旅行関東予約センター ☎03-5550-0666(9:30~17:30。祝日を除く) ☎03-5550-0665



ひとり親家庭の新小学1年生を動物公園へ招待!

3月28日(日)
 10:00集合。園内自由行動。参加者にはお土産を進呈
 4月に小学校へ入学するひとり親家庭の子どもと兄弟姉妹、保護者
 参加費40人
 3月5日(金)までにEメールで☎のほか、参加者全員の氏名(フリガナ)・年齢・学年を明記して、☎boshikai@grace.ocn.ne.jpへ。☎261-9156、☎を〒260-0844中央区千葉寺町1208-2千葉市ひとり親家庭福祉会へ郵送、電子申請も可
 同会 ☎ ☎261-9156

教室・講座

オンライン開催 クラウドソーシング活用セミナー

①発注者向け=2月12日(金)・17日(水)13:00~15:00。②受注者向け基礎編=2月27日(土)13:00~15:30。③受注者向け実践編=3月2日(水)・7日(日)13:00~15:00

☎クラウドソーシング実践の基礎知識、活用事例、発注・受注のポイント、税務など。Zoomで実施
 ☎市内中小企業者、創業予定者など
 ①②各先着50人、③各先着20人
 ①HP(「千葉県 クラウドソーシング」で検索)から。(株)パクチー☎306-8454(☎を明記)、☎306-8456も可

📺 オンライン開催 話し方実践講座

☎2月13日(土)14:00~16:30
 ☎話し方の基本を知り、人の心をつかむ話し方を実践的に学びます。講師=椿景子さん(国際ファシリテーション協会専務理事)
 ☎Zoom経験者 ①20人
 ①2月7日(日)18:00までに、Eメールで☎を明記して、市民活動支援センター☎info@chiba-npo.net
 ②同センター☎227-3081☎227-3082

📷 能楽体験教室

☎2月13日(土)11:00~12:30
 ☎青葉の森公園芸術文化ホール
 ☎能舞台でおはやし(小鼓・太鼓)、仕舞、謡曲の体験
 ☎小学4年生以上の方 ①30人
 ①2月10日(木)必着。③に☎を明記して、〒262-0019花見川区朝日ヶ丘2-3-16-201及川方・千葉市能楽連合会事務局へ。☎090-8803-2073、☎376-1578、☎e.oikawa201@jcom.zaq.ne.jpも可

📺 緑と花の園芸講座「春を感じるプチ・ギャザリング作り」

☎2月18日(木)10:00~12:00
 ☎三陽メディアフラワーミュージアム
 ①15人
 ①3,000円
 ①2月8日(月)必着。③に☎を明記して、〒260-8722千葉市役所緑政課へ。☎245-5775、☎245-5885、☎midoritohana@city.chiba.lg.jpも可



🏠 動物保護指導センター 飼い犬のしつけ方教室

☎①2月18日(木)、②2月25日(木)13:30~16:00
 ☎①講習としつけのデモンストレーション、②飼い犬同伴でしつけの実技
 ☎市内在住で、犬を飼っている方または飼う予定の方(犬の登録・今年度の狂犬病予防注射が済んでいること)
 ①先着10人、②(①受講予定の方から)先着5組
 ①電話で、動物保護指導センター☎258-7817
 ②同センター☎前記☎258-7818

🏠 空家に関するセミナー・相談会

☎2月20日(土)セミナー=13:30~15:30、相談会=15:30~16:30
 ☎文化センター
 ☎テーマ=空家の法律知識(管理責任や所有権など)、空家のリフォーム(管理・賃貸・売却時に必要な改修)。弁護士・建築士によるセミナーと相談会
 ①セミナー=先着60人、相談会=各

先着2組
 ①電話で、住宅政策課☎245-5810。☎245-5795・☎jutakuseisaku.URC@city.chiba.lg.jpも可(☎を明記)

🏠 市マンションセミナー 講演と相談会

☎2月20日(土)講演=13:30~15:30、相談会=15:30~16:30
 ☎生涯学習センター
 ☎講演テーマ=withコロナのマンション管理組合運営について
 ☎マンション管理組合役員、区分所有者
 ①講演=先着35人、相談会=先着2組
 ①電話で、すまいのコンシェルジュ☎245-5690。☎245-5691も可(☎を明記)
 ②住宅政策課☎245-5849☎245-5795

📺 市男女共同参画センターの講座

①オンライン講座・参画を目指す女性のためのファシリテーター養成講座
 ☎2月20日(土)13:30~16:30
 ☎Zoomを使用したことがある女性
 ①先着15人
 ②防災公開講座「知っておこう!避難所運営を実践するためのヒント」
 ☎2月28日(日)14:00~15:30
 ☎イオン稲毛店文化ホール
 ①先着50人
 ③身体を動かし、自分の気持ちと向き合う自己表現
 ☎3月6日(土)・13日(土)14:00~15:30
 ☎市美術館
 ☎女性
 ①先着15人
 ①1歳6カ月以上の就学前児の託児あり(①2月20日(土)まで)
 ①Eメールで☎のほか、③で託児希望の場合は子どもの氏名(フリガナ)・年齢を明記して、市男女共同参画センター☎sankaku@f-cp.jpへ。②③は☎209-8771も可
 ②同センター☎前記☎209-8776。月曜日・祝日休館

🏠 南部青少年センター ひな祭りのケーキづくり

☎2月27日(土)13:30~16:00
 ☎小学3年~中学生
 ①先着12人
 ①600円
 ①2月2日(火)から電話で、南部青少年センター☎264-8995
 ②同センター☎前記☎268-1032。月曜日、祝日休館

🏠 ペット災害危機管理士通学講座(3・4級)

☎2月28日(日)4級=9:30~12:00、3級=13:00~15:30
 ☎打瀬公民館
 ①各先着16人
 ①4級=3,500円、3級=6,500円
 ①2月20日(土)までに、Eメールで☎のほか、Eメールアドレスを明記して、飼い主防災☎info@owners.or.jp
 ②同団体☎350-3131、防災対策課☎245-5552

📺 ふるさと農園の教室

お雛様を祝う料理
 ☎3月2日(火)9:30~14:00
 ①24人
 ①1,500円
 お花見弁当作り
 ☎3月12日(金)9:30~14:00

①24人
 ①1,500円
 ①2月7日(日)必着。③に☎を明記して、〒262-0011花見川区三角町656-3ふるさと農園へ。☎furu-noen@tsukahara-li.co.jpも可
 ②同園☎257-9981☎258-1024。月曜日休園

🏠 救命講習会

①WEB講習会
 ☎☎3月2日(火)14:00~15:30=救助救急センター。3月11日(土)18:30~20:00=セーフティーちば
 ②普通救命講習会
 ☎☎3月4日(木)・18日(木)9:00~12:00、11日(土)13:30~16:30=セーフティーちば。3月9日(火)・23日(火)13:30~16:30=救助救急センター。3月12日(金)13:30~16:30=若葉消防署。3月26日(金)9:00~12:00=緑消防署
 ③パパ&ママ救命教室
 ☎3月20日(祝)10:30~11:15、14:30~15:15
 ☎子育て支援館
 ①②各先着5人、③各先着5組
 ①電話で、防災普及公社☎248-5355。同公社☎からも可
 ②同公社☎前記☎248-7748

📷 季節の園芸講座「仲間とつくる花壇~計画と管理」

☎3月4日(木)10:00~12:00
 ☎都市緑化植物園
 ☎美しい花壇の計画的な作り方を学びます。
 ①先着16人
 ①500円
 ①2月18日(木)9:00から電話で、都市緑化植物園☎264-9559
 ②同園☎前記☎265-6088。月曜日休園

📷 ミニ蓮の栽培講習会

☎3月6日(土)10:00~12:00
 ☎千葉公園蓮華亭
 ☎ミニ蓮の植え付け方法・育て方の講習
 ①先着15人
 ①1,000円
 ①電話で、緑政課☎245-5775。☎245-5885、☎midoritohana@city.chiba.lg.jpも可(☎を明記)

🏠 市民法律講座「民法改正」

☎3月6日(土)13:00~16:00
 ☎文化センター
 ☎クイズを交えながら、相続や契約について弁護士から学びます。講座の様子を動画撮影し、後日配信します。詳しくは、HP「千葉市 市民法律講座」で検索
 ①60人
 ①2月12日(金)までに電話で、広報広聴課☎245-5609。☎245-5796・☎kohokocho.CIC@city.chiba.lg.jp(☎を明記)、電子申請も可

📷 アーチェリー体験教室

☎3月7日(日)9:45~12:00
 ☎青葉の森スポーツプラザ弓道場
 ☎高校生以上の方 ①8人
 ①500円
 ☎雨天中止
 ①2月12日(金)必着。③(1人1通)に☎のほか性別を明記して、〒260-0844中央区千葉寺町886-1-913広瀬方・千葉市アーチェリー協会へ

☎同協会・広瀬さん☎090-1555-6069(19:00~22:00)、スポーツ振興課☎245-5994

🏠 防災リーダー研修会

☎3月11日(土)14:00~16:00
 ☎市民会館
 ☎消防音楽隊演奏会(14:05から)、講演(14:45から)。講演テーマ=災害派遣における自衛隊の活動。講師=宮本久徳さん(陸上自衛隊高射学校長)
 ①498人
 ①2月15日(月)までにEメールで、☎のほか、参加人数、自主防災組織名または町内自治会名(所属している方)を明記して、市役所コールセンター☎event@callcenter-chibacity.jpへ。同センターへ☎245-4894、☎248-4894、〒260-8722千葉市役所防災対策課へ郵送も可
 ②同センター☎☎前記または防災対策課☎245-5113☎245-5552

📷 いきいき大学教養文化講座

☎5月11日、6月8日、7月6日、8月17日、9月14日、10月12日、11月9日、12月14日、来年1月11日、2月8日の火曜日9:30~11:30(10月12日、2月8日は13:00~15:00も)。全12回
 ☎市民会館
 ☎健康、仏教、医療、歴史、法律、文学、音楽などをテーマにした講演
 ☎60歳以上の方 ①500人
 ①7,000円
 ①願書=140円切手を貼った宛先明記の返信用封筒を同封して、〒260-0802中央区川戸町419いきいき大学事務局へ請求
 ①2月27日(土)必着。願書を同事務局へ郵送。HP(「いきいき大学」で検索)からも可
 ②同大学☎☎266-0118(平日10:00~15:00)



🏠 社会保険労務士相談

☎2月1日(月)・15日(月)、3月1日(月)10:00~16:00
 ☎森林会館(中央区長洲1-15-7)
 ☎労働、社会保険、年金など
 ①各相談先着5人
 ①電話相談不可
 ①電話で、県社会保険労務士会千葉支部☎224-9027
 ②同支部☎前記☎224-9058。日曜日、祝日休業

🏠 外国人のための労働相談・法律相談

☎①労働=2月4日(木)・②法律=20日(土)13:00~16:00
 ☎国際交流プラザ
 ☎①社会保険労務士による労働相談、②弁護士による法律相談
 ①各先着4人
 ☎通訳希望者は要事前相談
 ①②2月3日(火)・②19日(金)12:00までに電話で、国際交流協会☎245-5750
 ②同協会☎前記☎245-5751。日曜日、祝日休業

🏠 ちば司法書士総合相談センター相談会

☎2月6日~27日の土曜日10:00~15:00

特に記載のない場合は、●申し込みは1日から受け付け ●応募多数の場合は抽選 ●対象は市内在住・在勤・在学の方 ●料金は無料
 申込時に記載する必要事項は【12面】参照。

千葉司法書士会館 (美浜区幸町2-2-1)
 相続、少額訴訟、借金など
 電話相談不可
 電話で、ちば司法書士総合相談センター ☎204-8333
 同センター ☎前記 ☎247-3998。日曜日、祝日休業

行政書士による相続・遺言・成年後見相談

2月8日(月)=花見川保健福祉センター。26日(金)=緑保健福祉センター。いずれも、13:00~16:00
 当日直接会場へ。電話相談不可
 県行政書士会千葉支部・青野さん ☎090-6547-0819 ☎296-0746

助産師による女性のための健康相談

稲毛区=2月10日(水)、中央区=19日(金)10:00~12:00。若葉区=2月16日(水)13:30~15:30
 保健福祉センター
 思春期から更年期までの月経などに関すること、妊産婦の健康で悩んでいる方
 電話で、同センター健康課・中央 ☎221-2582、稲毛 ☎284-6494、若葉 ☎233-8714
 健康推進課 ☎245-5794 ☎245-5659

くらしとすまい・法律特設相談

くらしとすまいの特設相談
 2月10日(水)10:00~15:00
 相続・遺言、登記、税、不動産取引、建築・リフォーム、土地の境界
 各相談先着8人
 1人30分。電話相談不可
 電話で、広報広聴課 ☎245-5609
 特設法律相談
 2月27日(土)13:00~16:00
 弁護士による相談
 16人
 1人20分。裁判所で訴訟・調停中のものは対象外。電話相談不可
 2月18日(水)までに電話で、同課 ☎前記。電子申請も可
 中央コミュニティセンター
 同課 ☎前記 ☎245-5796

分譲マンション相談・アドバイザー派遣

2月10日(水)=大規模修繕、維持管理、建替えに関する相談。2月18日(水)=法律相談など。いずれも、13:30~16:30
 中央コミュニティセンター
 相談結果により、現地で助言を行うアドバイザーの派遣も可
 前週金曜日までに電話で、すまいのコンシェルジュ ☎245-5690。☎245-5691も可(☎を明記)
 住宅政策課 ☎245-5849 ☎245-5795

不妊専門相談

面接相談
 2月10日(水)14:15~16:30、26日(金)17:45~20:00
 保健所
 医師と助産師による相談
 不妊や不育症でお悩みの方
 各先着3人
 電話で、健康支援課 ☎238-9925
 電話相談
 2月4日~25日の木曜日15:30~20:00(最終受付19:30)
 助産師による相談。相談番号 ☎090-6307-1122
 同課 ☎前記 ☎238-9946

住宅増改築相談

2月12日(金)10:00~15:00
 区役所。中央区はきぼーる1階
 増改築や高齢者向けの改造などの相談
 当日直接会場へ
 市増改築相談員協議会 ☎285-3003 ☎290-0050

建築相談

2月14日(日)10:00~15:00
 生涯学習センター
 建築士による住宅の設計・建築・耐震診断など
 当日直接会場へ。電話相談不可
 県建築士事務所協会千葉支部 ☎☎291-6855

心配ごと相談所の相談

法律相談
 2月18日(水)13:00~15:00
 弁護士による相談
 先着6人
 裁判所で訴訟・調停中のものは不可
 2月17日(火)15:00までに電話で、心配ごと相談所 ☎209-8860

常設相談
 平日10:00~15:00(12:00~13:00を除く)
 民生委員・児童委員などによる、面談または電話での相談
 同相談所(ハーモニープラザ内)
 同相談所 ☎前記 ☎312-2442

こころの健康センターの相談

①高齢者相談=2月18日(水)14:00~16:00
 ②アルコール・薬物依存相談=2月19日(金)14:00~16:00
 ③思春期相談=2月26日(金)、3月1日(月)10:00~12:00、3月12日(金)14:00~16:00
 ④一般相談=3月3日(水)10:00~12:00
 ⑤ギャンブル等依存相談=3月10日(水)12:30~16:30
 ①~④専門医、⑤司法書士による相談
 本人または家族
 電話で、こころの健康センター ☎204-1582
 同センター ☎前記 ☎204-1584

弁護士による養育費相談

①若葉区=2月24日(水)、②緑区=3月8日(月)。いずれも、13:30~16:30
 保健福祉センター
 離婚に伴う養育費など
 市内在住のひとり親家庭の方、離婚を考えている方(子どものいる方に限る)
 各3人
 1人50分程度
 ①2月1日(月)~10日(水)、②2月15日(月)~24日(水)必着。③に④のほか、相談希望日を明記して、〒260-8722千葉市役所こども家庭支援課へ。☎245-5179、☎245-5631、☎kateishien.CFC@city.chiba.lg.jpも可

消費生活センターの多重債務者特別相談

2月25日(水)13:00~16:00
 弁護士による相談
 先着6人
 1人30分程度。相談には債務者本人が来所。家族同伴も可。電話相談不可

可
 電話で、消費生活センター ☎207-3000
 同センター ☎前記 ☎207-3111

難病医師相談

膠原(こうげん)病
 3月4日(水)13:00~16:00
 全身性エリテマトーデス、ベーチェット病、全身性強皮症、皮膚筋炎、多発性筋炎、シェーグレン症候群、関節リウマチなどでお悩みの方と家族

神経・筋難病
 3月5日(木)13:00~16:00
 パーキンソン病、脊髄小脳変性症、重症筋無力症、多発性硬化症、多系統萎縮症、筋萎縮性側索硬化症、スモンなどでお悩みの方と家族

総合保健医療センター
 専門医による個別相談
 各先着6人
 2月2日(火)から電話で、健康支援課 ☎238-9968
 同課 ☎前記 ☎238-9946

青少年の悩みごと相談

平日9:00~17:00
 非行問題、いじめ、不登校など青少年の悩みごと
 相談先=青少年サポートセンター(中央コミュニティセンター内) ☎382-7830 ☎382-7831、東分室(千城台市民センター内) ☎237-5411、西分室(市教育会館内) ☎277-0007、南分室(鎌取コミュニティセンター等複合施設内) ☎293-5811、北分室(花見川市民センター等複合施設内) ☎259-1110

LGBT電話相談

第3日曜日14:00~18:00(相談日ごと1人1回30分まで)
 日常生活でLGBT当事者や周囲の方が抱える性自認や性的指向が関係する悩みなどを、電話で相談できます。
 相談専用電話 ☎245-5440
 予約不可。匿名・通称名での相談可
 男女共同参画課 ☎245-5060 ☎245-5539

人権擁護委員による常設人権相談

平日8:30~17:15
 差別待遇、名誉棄損、いやがらせ、いじめなど人権上の悩みごとについて。全国共通人権相談ダイヤル ☎0570-003-110
 千葉地方法務局人権擁護課 ☎302-1319または男女共同参画課 ☎245-5060 ☎245-5539



WEBアンケートであなたの意見を市政に!

2月1日(月)~10日(水)、☎でWEBアンケートを行っています。
 テーマ=「LGBT(性的少数者)」、「終活」
 抽選で、動物公園の施設利用券などを進呈。詳しくは、☎「千葉市WEBアンケート」で検索
 ちばシティポイント対象事業
 広報広聴課 ☎245-5609 ☎245-5796

家庭用浄水器の取扱事業者

申請期間=2月10日(水)~25日(木)
 対象浄水器=逆浸透膜方式の家庭用浄水器
 汚染された飲用水(井戸水)を浄化するための家庭用浄水器の設置費助成事業に関する浄水器の取扱事業者
 2020年度に指定を受けた事業者も、再度申請が必要です。各種要件など詳しくは、☎「千葉市 浄水器取扱業者」で検索。申請書類は環境規制課で配布。☎から印刷も可
 同課 ☎245-5196 ☎245-5581

花苗配付を希望する団体

花苗配付時期=5・11月
 市内の公園、歩道などで花壇を作る団体(個人不可)
 詳しくは、☎「千葉市 花いっぱい市民活動助成」で検索
 2月26日(金)必着。申請書(☎から印刷)をFAXで、緑政課 ☎245-5885。☎midoritohana@city.chiba.lg.jp、〒260-8722千葉市役所緑政課へ郵送、電子申請も可
 同課 ☎245-5775 ☎前記

市民総合体育大会・市民大会の参加登録

競技=①バレーボール、②野球
 登録期限=①2月23日(水)、②3月7日(日)。詳しくは、お問い合わせください。
 市バレーボール協会・野本さん ☎090-8592-7162(9:00~17:00)、市野球協会・野村さん ☎090-2164-2626(18:00~21:00)または市スポーツ協会 ☎238-2380 ☎203-8936

市身体障害者スポーツ大会の参加者

①5月9日(日)・②19日(水)
 青葉の森スポーツプラザなど
 ①陸上、水泳、卓球、アーチェリー、②フライングディスク、ボッチャ
 2008年(平成20年)4月1日以前の生まれで、身体障害者手帳をお持ちの方(内部障害のみの場合は、ぼうこう・直腸機能に障害のある方)
 時間、会場など詳しくは、☎「第30回千葉市身体障害者スポーツ大会」で検索
 2月12日(金)~3月1日(月)に申込用紙を、申し込み先に持参。申込用紙配布場所・申し込み先=障害者自立支援課、保健福祉センター高齢障害支援課、所属団体
 障害者自立支援課 ☎245-5175 ☎245-5549

市精神障害者卓球大会の参加者

5月9日(日)
 ハーモニープラザ
 2008年(平成20年)4月1日以前生まれで、精神障害者保健福祉手帳または精神障害者自立支援医療受給者証をお持ちの方
 全国障害者スポーツ大会の予選会を兼ねた大会。申込書・要項・要領は、こころの健康センター・保健福祉センター健康課で配布。☎(「千葉市精神障害者卓球大会」で検索)から印刷も可
 2月12日(金)~3月1日(月)必着。申込書を、〒261-0003美浜区高浜2-1-16千葉市こころの健康センターへ
 同センター ☎204-1582 ☎204-1584

理数・理科教育サポーター

理科・算数学習の支援や教材開発の補助、理科室などの環境整備などを行います。

雇用期間＝6月1日(火)～来年2月28日(月)

勤務時間＝週3日。1日4時間程度

勤務場所＝市内小学校

理数教育サポーター＝教員免許取得者。理科教育サポーター＝18歳以上の方

会計年度任用職員。受付期間＝2月1日(月)～12日(金)。詳しくは、応募書類(教育指導課で配布)またはHP(「千葉市 理数教育サポーター」で検索)をご覧ください。

問同課 ☎245-5981 ☎245-5989

介護保険料徴収員

介護保険の未納保険料の訪問催告などを行います。

勤務条件＝平日9:00～17:00

雇用期間＝4月1日(休)～来年3月31日(休)

原動機付自転車の運転と初歩的なパソコン操作ができる方

稲毛区、緑区各1人

会計年度任用職員。詳しくは、募集要項(各区保健福祉センター高齢障害支援課介護保険室で配布)またはHP(「千葉市 介護保険料徴収員」で検索)をご覧ください。

必要書類を各区介護保険室へ持参または郵送

問同課・稲毛 ☎284-6242 ☎284-6193、
緑 ☎292-9491 ☎292-8276

公立保育所・認定こども園 保育士など

保育士

保育業務、環境整備

保育士資格・教諭(幼稚園・小学校・養護)免許のいずれかを保有する方

保育補助(延長保育)

保育業務(朝夕の乳幼児送迎時の対応など)、環境整備

保育士資格の無い場合、子育て支援員研修を受講する必要があります。

勤務日＝週2～5日(応相談)

会計年度任用職員。市の保育所・子どもルームの入所審査で優遇されず(条件あり)。勤務場所など詳しくは、HP「千葉市 公立保育所 職員募集」で検索

問幼保運営課 ☎245-5726 ☎245-5894

ちばレポのレポーター

ちばレポは、市民がまちの課題を見つけて、スマートフォンなどを使ってレポートすることで、市民と市役所(行政)、市民と市民の間で課題を共有し、解決する仕組みです。スマートフォンなどにアプリをインストールすれば、すぐに始められますので、ぜひご参加ください。詳しくは、HP「ちばレポ」で検索

問ちばレポ運用事務局(広報広聴課内) ☎245-5294 ☎245-5796

お知らせ

ジェフユナイテッド千葉 ホームゲームに招待

いよいよ、2021シーズンが始まります。フクダ電子アリーナでの開幕戦

は、2月28日(日)対ヴァンフォーレ甲府戦です。

フクダシートプレゼント

フクダ電子(株)がフクダ電子アリーナで行われるホームゲームに招待します。席はメイン北コーナー指定席

3月開催のホーム戦

小・中学生と市内在住の保護者

各40組80人

当選者には試合日のおおむね1週間前までに入場引換券を発送。試合が中止などの場合は、当選無効となります。試合日程・対戦チームは、ホームページ(HP)ジェフユナイテッド千葉で検索)でご確認の上、ご応募ください。

2月12日(金)必着。はがきに、保護者の氏名(フリガナ)・住所・電話番号、子どもの氏名(フリガナ)・学年、試合日・対戦チームを明記して〒260-8722千葉市役所観光MICE企画課「フクダシートプレゼント」係へ。Eメール hometown@city.chiba.lg.jpも可

問同課 ☎245-5897 ☎245-5669

都市計画の変更に関する原案の縦覧

小中台3丁目・4丁目地区地区計画(変更原案)

対象区域＝稲毛区小中台3・4丁目の各一部

千葉中央第六地区地区計画(変更原案)

対象区域＝中央区中央4丁目の一部

縦覧期間＝2月1日(月)～15日(月)

縦覧場所＝都市計画課

なお、対象区域内の土地所有者および利害関係者は、2月22日(月)までに意見書を提出することができます。

問都市計画課 ☎245-5304 ☎245-5627

北清掃工場定期修繕に伴う自己搬入先の変更

北清掃工場が定期修繕のため、2月1日(月)～14日(日)は、家庭ごみ・事業所ごみの自己搬入はできません。新港清掃工場へ自己搬入してください。詳しくは、お問い合わせください。

問北清掃工場 ☎258-5300、新港清掃工場 ☎242-3366、または廃棄物施設維持課 ☎245-5653 ☎245-5473

2月7日は北方領土の日

絶やすまい 返還つなぐ 強い声(令和2年度北方領土に関する標語・キャッチコピー最優秀賞作品)

問総務課 ☎245-5024 ☎245-5555

バレンタインジャンボ宝くじを販売します

2月3日(火)～3月5日(金)

1枚300円

当せん金＝1等2億円、1等前後賞各5,000万円ほか

抽せん日＝3月12日(金)

宝くじの収益は、私たちの身近な暮らしに役立てられています。ぜひ、市内の宝くじ売り場でご購入ください。売り場の所在地など詳しくは、HP「宝くじ 公式」で検索

問資金課 ☎245-5078 ☎245-5535

地区図書館・分館の一部が臨時休館

2月15日(月)～20日(土)＝花見川・若葉・美浜・白旗・西都賀・あすみが丘の各図書館・分館、2月17日(水)～20日(土)＝みずほハスの花図書館が、蔵書点検などのため休館します。なお、中央図書館、前記以外の地区図書館・分館

および移動図書館、公民館図書室は通常通り開館します(改修中の土気図書室を除く)。

問市中央図書館 ☎287-3980 ☎287-4074

いきいきプラザ臨時休館・施設休止

花見川いきいきプラザは2月7日(日)～10日(水)、法定点検のため臨時休館します。若葉いきいきプラザは2月7日(日)、清掃のため風呂施設を休止します。

問花見川いきいきプラザ ☎216-0080 ☎216-0083。若葉いきいきプラザ ☎228-5010 ☎228-8956

Jアラートによる情報伝達試験

2月17日(水)11:00

防災行政無線、ちばし安全・安心メール、ツイッター(千葉市広報広聴課)、フェイスブック(千葉市役所)、ライン(千葉市)などを使用し、Jアラートによる情報伝達試験を行います。防災行政無線は聞こえにくい地域がありますので、他の手段でも情報を受け取れるよう準備をお願いします。詳しくは、HP「千葉市 情報伝達試験」で検索

問防災対策課 ☎245-5113 ☎245-5552

千葉ZELVAのホーム公式戦

2月27日(土)13:00対奈良ドリーマーズ、28日(日)12:00対近畿クラブスフィーダ

JFE体育館(中央区南町1-3-1)

入場料など詳しくは、HP「千葉ゼルバ」で検索

問千葉ZELVA ☎080-9403-1147 ☎290-9624

国民健康保険の医療費通知の発送

医療費の総額などが記載された医療費通知を、2月上旬に発送します。詳しくは、HP「千葉市 医療費通知」で検索

国民健康保険加入者で、2019年11月～2020年10月に医療機関にかかった方

問健康保険課 ☎245-5145 ☎245-5544

学校外教育バウチャー事業

経済的な理由で学習塾や習い事などに通うことができない児童を対象に、費用の一部を助成するためクーポンを提供します。

助成額＝月1万円相当

ひとり親家庭(母子・父子家庭)で、生活保護受給世帯または児童扶養手当全部支給世帯の来年度小学5・6年生になる子ども

各学年100人

詳しくは、HP「千葉市 学校外教育バウチャー」で検索

3月1日(月)必着。申込書(こども家庭支援課で配布)を、〒260-8722千葉市役所こども家庭支援課へ

問同課 ☎245-5179 ☎245-5631

市職員採用説明会・技術系業務説明会

職員採用説明会 3月6日(土)10:00～12:30、14:00～16:30

生涯学習センター

市の重要施策に関するステージプログラム、各局の事業説明ブース、職員との交流ブースなど

各200人

2月12日(金)17:00までに、電子申

請で。午前・午後の部の重複申し込み可

技術系業務説明会

3月12日(金)13:30～16:20

中央コミュニティセンターほか 業務説明、職員との懇談会など 100人

2月12日(金)17:00までに、電子申請で

問人事委員会 ☎245-5870 ☎245-5889

ちばしパラスポーツコンシエルジュ

障害者が地域のスポーツ活動に参加しやすくするため、障害の種類・程度に応じて競技の紹介やサークル活動へのマッチングを行います。また、パラスポーツに関する情報発信や団体・施設などが行う体験会などの普及活動への支援を行います。

障害者と家族、障害者支援施設、スポーツ施設、障害者団体、スポーツ団体など

詳しくは、HP「ちばしパラスポーツコンシエルジュ」で検索

問ちばしパラスポーツコンシエルジュ ☎312-0605 ☎312-7076。火～日曜日9:00～17:00

がん検診の受診期間は2月28日(日)まで

新型コロナウイルス感染症拡大防止のため、全ての集団検診会場で定員を縮小しています。確実に受診したい場合、個別検診をご利用ください。詳しくは、HP「千葉市 がん検診受診方法」で検索

問健康支援課 ☎238-9930 ☎238-9946

防水板設置工事に助成金を交付

助成額＝費用の2分の1(建物1棟につき上限75万円)

浸水被害が発生した地域

HP「千葉市 防水板」で検索)で制度の内容を動画で紹介しています。申請方法など詳しくは、お問い合わせください。

問雨水対策課 ☎245-5613 ☎245-5497

20年前のタイムカプセルに手紙を入れた方を探しています

2001年に市制施行80周年を記念して埋設したタイムカプセルに、2001年1月1日生まれの子ども宛ての手紙を入れた方で、まだ市から返却の連絡が来ていない方はご連絡ください。

問都市アイデンティティ推進課 ☎245-5660 ☎245-5476

大気汚染状況12月分

市内の測定局で測定した12月の微小粒子状物質(PM2.5)の暫定指針値超過日(70.1 $\mu\text{g}/\text{m}^3$ 以上)は0日でした。二酸化窒素(NO₂)の環境目標値超過日(41ppb以上)は、【下表】のとおりでした。

測定局名	日平均値の最大値(ppb)	超過日数(日)
真砂自排	44	2
葭川自排	43	2
千草自排	44	1
宮野木自排	41	1

最新情報など詳しくは、HP「千葉大気 時報」で検索

テレホンサービス ☎238-7491・2

問環境規制課 ☎245-5190 ☎245-5581

1月号19面新春プレゼントクイズの答えは、①歴史②未来でした。当選者の発表は、景品の発送をもって代えさせていただきます。



子ども交流館 ☎202-1504 ☎202-1503 火曜日(祝日の場合は翌日)休館

☎就学前児は保護者(1人)同伴
☎当日直接会場へ(①②④)13:45、③8:45から受け付け)

講座・イベント名	日時・対象・定員
①おやこ工作「ほうせきばこをつくろう！」	2/7(日)14:00~16:00 ☎小学生以下の子どもと保護者 ☎先着8組
②なかよし工房Aクラス「きらきらポットをつくろう！」	2/23(祝)14:00~16:00 ☎小学~高校生 ☎先着8人
③オープンキッチン「たまごケーキをつくろう！」	2/27(土)10:30~11:00、11:00~11:30、11:30~12:00、12:00~12:30 ☎4歳児~高校生 ☎各回先着4人
④オープン工房「フェルトで小物いれをつくろう！」	2/28(日)14:00~15:50 ☎4歳児~高校生 ☎先着8人

科学館 ☎308-0511 ☎308-0520 2/15(月)~18(木)休館
入館料=大人510円、高校生300円、小・中学生100円
プラネタリウム(1番組)=大人510円、高校生300円、小・中学生100円
☎①同館ミュージアムショップでチケット購入。③電話で同館へ。④2/20(土)必着。
☎⑤に希望日と参加者全員(5人まで)の☎を明記して、〒260-0013中央区中央4-5-1
千葉市科学館「さぼーる星空観察会」係へ

催し名など	日時・対象・定員など
①プラネタリウム特別投影「フィールアロマ」	2/14(日)・21(日)16:00~16:45 ☎各先着100人 ☎高校生以上800円、小・中学生300円
②ワークショップ祭	2/27(土)・28(日)10:00~12:00、13:00~15:00 ☎内容など詳しくはHP
③大人が楽しむ科学教室	☎天然記念物「チャボ」はなぜ短足なのか~身近な生き物の謎解きで「病気の原因解明や治療法開発」に挑む=3/6(土)、☎元アメフト選手に生じる神経変性疾患で注目~頭部外傷が引き起こす遅発性脳障害と、異常タンパク質の関係 研究でわかったこと~=3/7(日)、☎私たちに身近な有機化合物、そしてヨウ素化合物=3/13(土)、☎ゲノム解析技術の進展=3/20(祝)。☎A☎C☎D13:30~15:00、☎B10:30~12:00 ☎各先着20人
④さぼーる星空観察会	3/13(土)・26(金)19:00~20:00 ☎各20人 ☎中学生以下は保護者同伴

生涯学習センター ☎207-5820 ☎207-5822 第4月曜日休館

☎①~③⑤2/15(月)、④⑥~⑧2/26(金)必着。☎(1人1通1講座。⑧のみ1通4人まで)に☎(☎は参加者全員の氏名も)を明記して、〒260-0045中央区弁天3-7-7千葉市生涯学習センターへ。☎manabi.kouza@ccllf.jp可。

講座名	日時・対象・定員など
①エクセル速習講座~2日間で学ぶ!基礎関数~	2/28(日)、3/7(日)10:00~12:00 全2回 ☎エクセルの基本操作ができる方 ☎10人 ☎3,500円 ☎USBメモリ
②はじめてのLINE	3/3(水)・4(木)13:30~15:30 全2回 ☎LINE使用未経験者または初心者 ☎10人 ☎スマートフォン
③子どもアートフラワー教室~ガーベラ~	3/7(日)10:00~12:30 ☎小学3~6年生 ☎8人
④サクッと作れる、チラシデザインのコツ	3/7(日)14:00~15:30 ☎地域活動やボランティアをしている方など ☎30人
⑤子どものハローワーク「科学者への道」	3/13(土)13:00~15:00 ☎中学~大学生 ☎15人
⑥紙とペンとスマホで!LINEスタンプ制作講座	3/14(日)、3/21(日)10:00~12:00 全2回 ☎10人 ☎20歳以上の方 ☎スマートフォンまたはタブレット ☎2,000円
⑦親子で作ろう!オリジナルフォトフレーム	3/21(日)10:00~11:30 ☎2・3歳児と保護者 ☎10組20人
⑧劇団かかし座手影絵公演~ハンド・シャドウズ・アニマーレ~	3/27(土)13:30~14:30、16:00~17:00 ☎4歳以上の方 ☎各100人

公民館

☎受付時間は特に記載のない限り9:00~17:00。直接来館も可
講座

区	公民館名	講座名など	日時・対象・定員・申込方法など
中央	生浜公民館 ☎263-0268 ☎263-0907	スマホ教室「アンドロイドで防災対策を学ぶ」	2/17(水)10:00~12:00 ☎60歳以上の方 ☎先着15人 ☎2/2(火)から電話で
		ポッチャ生浜カップ~ルールを学んだあとに試合を行います~	3/7(日)9:00~12:00 ☎小学生以上の方 ☎先着12組24人 ☎2/2(火)から電話で

区	公民館名	講座名など	日時・対象・定員・申込方法など
中央	末広公民館 ☎264-1842 ☎264-3746	パソコン講座「ワードから始めるパソコン」	2/16(火)~19(金)13:30~16:30 全4回 ☎パソコンで文字入力ができる成人 ☎先着8人 ☎1,200円 ☎2/5(金)から電話で
	松ヶ丘公民館 ☎261-5990 ☎263-9280	成年後見制度~法定後見制度と任意後見制度~	3/2(水)13:30~15:00 ☎成人 ☎先着15人 ☎2/14(日)から電話で
花見川	朝日ヶ丘公民館 ☎272-4961 ☎271-6994	歴史講座「伊能忠敬の房総測量」	3/3(水)10:00~12:00 ☎成人 ☎先着20人 ☎2/9(火)から電話で
	検見川公民館 ☎271-8220 ☎271-9319	公民館体験学習講座「着物リメイク入門講座」	2/12(金)13:00~16:00 ☎成人 ☎先着10人 ☎500円 ☎裁縫道具 ☎2/2(火)から電話で
		公民館体験学習講座「初心者の囲碁教室」	2/14(日)・21(日)10:00~12:00 全2回 ☎先着10人 ☎2/2(火)から電話で
	横橋公民館 ☎259-2958 ☎259-6431	太鼓体験教室「たたいてみよう」	2/21(日)①13:00~15:00、②15:00~17:00 ☎①小学生と保護者、②中学生以上の方 ☎①先着6組12人、②先着12人 ☎500円 ☎2/3(水)から電話で
		座ってできる!イス・シニア体操教室	3/3(水)13:00~15:00 ☎60歳以上の方 ☎先着12人 ☎2/9(火)から電話で
	こてはし台公民館 ☎250-7977 ☎250-1992	手ぶらでスマホ体験「不安にさよなら!やさしい基本編」	2/25(木)10:00~12:00 ☎成人 ☎先着15人 ☎2/2(火)から電話で
	さつきが丘公民館 ☎250-7967 ☎286-6469	さつき人形劇場	2/13(土)14:00~15:00 ☎4歳児~小学4年生と保護者 ☎先着20人 ☎2/2(火)から電話で
		身体をほぐそう!「ストレッチ&体操教室」	2/25(木)13:00~15:00 ☎成人 ☎先着15人 ☎2/2(火)から電話で
	長作公民館 ☎258-1919 ☎286-6449	そば打ち体験講座	2/17(水)13:00~16:00 ☎成人 ☎先着8人 ☎1,500円 ☎2/2(火)から電話で
	花園公民館 ☎273-8842 ☎271-0370	笑顔をつなぐ整理収納「生前整理で人生身軽に」	3/3(水)10:00~12:00 ☎60歳以上の方 ☎先着20人 ☎2/9(火)から電話で
花見川公民館 ☎257-2756 ☎286-0185	千葉市歴史講座「千葉開府900年に向けて千葉氏を知ろう」	2/17(水)10:00~11:30 ☎成人 ☎先着20人 ☎2/2(火)から電話で	
草野公民館 ☎287-3791 ☎287-3672	知っておきたい!キャッシュレス決済の基礎知識	2/15(月)10:00~12:00 ☎成人 ☎先着20人 ☎2/2(火)から電話で	
黒砂公民館 ☎241-2811 ☎247-1931	親子で千葉市美術館をまるごと楽しもう!!	2/16(火)10:30~11:30 ☎3歳~就学前児の子どもと保護者 ☎先着10組 ☎美術館入館料 ☎2/2(火)から電話で	
小中台公民館 ☎251-6616 ☎256-6179	家族も安心エンディングノートを書いてみよう	2/20(土)14:00~16:00 ☎成人 ☎先着20人 ☎2/2(火)から電話で	
	絵本の読み聞かせ	3/14(日)10:00~12:00 ☎小学1~3年生の子どもと保護者 ☎先着15組30人 ☎2/2(火)から電話で	
山王公民館 ☎421-1121 ☎423-0359	普通救命講習	2/28(日)9:00~12:00 ☎成人 ☎先着10人 ☎2/2(火)から電話で	
千草台公民館 ☎255-3032 ☎255-3682	わくわく楽学講座ロシア語入門	2/20(土)9:30~11:30 ☎成人 ☎先着6人 ☎2/2(火)から電話で	
	わくわく楽学講座ひな祭りちらし寿司&太巻寿司作り	3/3(水)9:30~12:30 ☎成人 ☎先着8人 ☎500円 ☎2/2(火)から電話で	
都賀公民館 ☎251-7670 ☎284-0627	郷土の歴史講座「徳川吉宗とお鷹狩り」	2/20(土)10:00~12:00 ☎成人 ☎先着16人 ☎2/2(火)から電話で	
轟公民館 ☎251-7998 ☎285-6301	パソコン講座 写真で作ろうフォトムービー	2/23(祝)~26(金)9:00~12:00 全4回 ☎パソコンを使ったことがある方 ☎先着10人 ☎2/2(火)から電話で	
	千葉氏入門Q&A講座	3/7(日)10:00~12:00 ☎成人 ☎先着20人 ☎100円 ☎2/2(火)から電話で	
緑が丘公民館 ☎259-2870 ☎286-6442	救命講習	2/20(土)9:00~12:00 ☎成人 ☎先着10人 ☎2/2(火)から電話で	
若葉 大宮公民館 ☎265-2284 ☎265-6948	房総黒船見聞記	2/25(木)10:00~12:00 ☎成人 ☎先着15人 ☎2/2(火)から電話で	

区	公民館名	講座名など	日時・対象・定員・申込方法など
若葉	加曾利公民館 ☎232-5182 FAX232-6408	法律講座 「遺言と成年後見制度」	2/20(土)10:00～12:00 ◎成人 ◎先着12人 ☎2/20(土)から電話で
	白井公民館 ☎228-0503 FAX228-6168	健康太極拳教室	2/19(金)10:00～11:30 ◎成人 ◎先着15人 ☎2/20(土)から電話で
	千城台公民館 ☎237-1400 FAX237-1401	千城台発 世界をめぐる世界遺産への旅	2/23(祝)、3/2(火)10:00～12:00 全2回 ◎成人 ◎先着15人 ☎2/20(土)から電話で
	若松公民館 ☎231-7991 FAX231-0798	歴史講座 「千葉市百年物語～大正10年前後の社会～」	3/6(土)10:00～12:00 ◎成人 ◎先着16人 ☎2/20(土)から電話で
緑	越智公民館 ☎294-6971 FAX294-1931	シニア講座「スマートな終焉」	2/19(金)10:00～12:00 ◎60歳以上の方 ◎先着20人 ☎電話で
		シニア講座「初めてのスマホ入門講座」	2/24(水)13:30～15:30 ◎60歳以上の方 ◎先着10人 ☎2/20(土)から電話で
		絵本読み聞かせサポーター講習会	3/7(日)・28(日)10:00～12:00 全2回 ◎成人 ◎先着12人 ☎2/20(土)から電話で
土気公民館 ☎294-0049 FAX294-4233	シニア向け初めてのスマートフォン体験教室	2/16(火)10:00～12:00 ◎成人 ◎先着15人 ☎2/20(土)から電話で	
美浜	磯辺公民館 ☎278-0033 FAX278-9959	郷土史講座 「千葉県における電気事業の変遷と発展」	3/3(水)10:00～12:00 ◎成人 ◎先着20人 ☎2/20(土)から電話で
	稲浜公民館 ☎247-8555 FAX238-4176	郷土の歴史講座 「中世都市千葉を探る」	2/19(金)14:00～16:00 ◎成人 ◎先着30人 ☎2/5(金)必着。◎に◎を明記して、〒261-0005美浜区稲毛海岸3-4-1稲浜公民館へ
	打瀬公民館 ☎296-5100 FAX296-5566	文芸講座 「近代文学を彩った女流作家たち③」	2/12(金)・19(金)13:30～15:30 全2回 ◎成人 ◎先着16人 ☎2/20(土)から電話で
		大人の手芸教室～ブローチピンとキラキラピン作り～	2/25(木)10:00～12:00 ◎成人 ◎先着12人 ◎500円 ☎2/20(土)から電話で
高浜公民館 ☎248-7500 FAX248-6851	初めての陰ヨガ 「股関節の柔軟性から健康と若さを」	2/11(祝)・18(木)10:00～11:30 全2回 ◎成人 ◎先着15人 ☎2/20(土)から電話で	

区	公民館名	講座名など	日時・対象・定員・申込方法など
美浜	幕張西公民館 ☎272-2733 FAX271-8944	パソコン講座 「ワード入門」	2/16(火)～19(金)9:00～12:00 全4回 ◎成人 ◎先着10人 ◎1,200円 ☎2/20(土)から電話で

子育てママのおしゃべりタイム

☎10:00～12:00
◎子育て中の方・妊婦(子ども同伴可)
◎新型コロナウイルス感染症拡大防止のため人数制限します。
☎当日直接会場へ(時間中出入り自由)

区	日程	会場	問い合わせ	区	日程	会場	問い合わせ
中央	2/2(火) 15(月) 22(月)	松ヶ丘公民館 星久喜公民館 椿森公民館	松ヶ丘公民館 ☎261-5990	若葉	2/18(木) 25(木)	千城台公民館 みつわ公民館	千城台公民館 ☎237-1400
	花見川	2/10(水) 24(水)	幕張公民館		幕張公民館 ☎273-7522	緑	2/4(木) 8(月)
稲毛	2/8(月) 16(火) 22(月)	小中台公民館 山王公民館 黒砂公民館	小中台公民館 ☎251-6616	美浜	2/4(木)		高浜公民館

三陽メディアフラワーミュージアム

☎277-8776 FAX277-8674 月曜日休館
入館料=高校生以上300円、小・中学生150円
☎当日直接会場へ

催し・展示名など	日時・料金
フォトグループ道草「花を撮ろう」	2/7(日)まで
Helloスプリングクイズラリー	4/4(日)まで ◎100円
バレンタインBOXフラワーアレンジ	2/6(土)・7(日)・13(土)・14(日)10:00～15:00 ◎各先着15人 ◎1,500円
小さなお皿にプロパージュ体験	2/6(土)・7(日)10:00～15:00 ◎500円
千葉多肉植物クラブ「多肉植物とブローチ・ポット・ガーデン展」	2/9(火)～14(日)
押花で作るハートのリース	2/13(土)・14(日)10:00～15:00 ◎1,000円
NHKカルチャー千葉「花と自然が映し出す世界」写真展	2/16(火)～21(日)
千葉花の会「四季の彩り」	2/23(祝)～28(日)

市民展示室2階の利用者募集

◎4/6(火)～7/4(日)の火～日曜日の原則6日間 ◎展示する作品の題材は花、緑、自然。設営、撤収、展示物の保守管理などは各自の責任。◎市内在住の個人または団体 ◎各期間1組 ☎2/10(水)消印有効。◎に◎のほか、希望する期間(第3希望まで)、展示タイトル・内容を明記して、〒261-0003美浜区高浜7-2-4三陽メディアフラワーミュージアムへ。☎hanabi-event@worldpark.jp.comも可。

いきいきプラザ・センター 生きがい活動支援通所・ボディケアスクール(機能回復訓練)

④生きがい活動支援通所(4～9月)

日常動作訓練、教養講座、趣味活動などを行うとともに、参加者の皆さんが交流することで、介護が必要となることを予防し、自立した生活の維持を目指します。
◎火～土曜日のうち1日(特定の曜日)、10:00～15:00(祝日を除く)。週1回。感染症拡大状況により、2部制となる場合があります。
◎◎◎【右表】参照。
◎市内に住所を有する在宅の65歳以上の方(4月1日現在)。ただし、介護保険の認定を受けている方は不可。
◎別途教材費がかかります。
◎あやめ台いきいきセンターは7月で終了予定です。

⑤ボディケアスクール(機能回復訓練)(4～6月または7～9月)

ストレッチ体操などを2時間程度行い、日常生活能力の回復、身体機能の向上を図ります。
4・7月開始の2コース。いずれも3カ月間、全12回。曜日(第5週を除く)、開始時間は【右表】参照。
◎◎◎【右表】参照。
◎市内に住所を有する60歳以上の方(4月1日現在)。
◎あやめ台いきいきセンターは4～6月のみの募集となります。
☎2月10日(水)消印有効。◎(1人1通1会場)に記入例【下記】のとおり明記して、希望するプラザ・センターへ郵送。☎(「千葉市社会福祉協議会」で検索)から申し込み可。
◎応募多数の場合、2月20日(土)9:30・◎10:30から各プラザ・センターで公開抽選。結果は2月26日(金)に発送。重複申込無効。いずれも初めての方優先。

往復はがき記入例

63 [返信] 住所 自分の郵便番号を記入	往信(裏) 1 希望するサービス(AかB) 2 Aの場合は曜日 Bの場合は開始月・時間 3 氏名(フリガナ) 4 郵便番号・住所 5 電話番号 6 年齢・性別	63 [往信] 所在地・施設名を記入	返信(裏) (何も記入しないでください)
--------------------------------	--	--------------------------	-------------------------

区	会場・申込先	問い合わせ	A		B		
			曜日	定員	曜日	開始時間	定員
中央	中央いきいきプラザ * 〒260-0807 松ヶ丘町257-1	☎209-9000 FAX209-9006	火～土	各16人	木	9:30 13:30	各16人
	蘇我いきいきセンター * 〒260-0834 今井1-14-38	☎264-6966 FAX264-6967		各15人	金	9:30	10人
花見川	花見川いきいきプラザ 〒262-0011 三角町750	☎216-0080 FAX216-0083	火～土	各15人	火	9:30 13:30	各16人
	花見川いきいきセンター * 〒262-0046 花見川9-1	☎286-8030 FAX286-8031		各17人	金	9:30	10人
	さつきが丘いきいきセンター 〒262-0014 さつきが丘1-32-3	☎250-4651 FAX250-4652		各15人	月	13:30	11人
稲毛	稲毛いきいきプラザ 〒263-0031 稲毛東6-19-1	☎242-8005 FAX242-8175	火～土	各15人	月	9:30 13:30	各18人
	あやめ台いきいきセンター * 〒263-0051 園生町446-1	☎207-1388 FAX207-1368		各15人	金	13:30	10人
若葉	若葉いきいきプラザ 〒265-0067 北谷津町333-2	☎228-5010 FAX228-8956	火～土	各15人	水	9:30 13:30	各15人
	大宮いきいきセンター * 〒264-0015 大宮台7-8-1	☎265-1751 FAX265-1741		各18人	水	13:30	6人
	都賀いきいきセンター * 〒264-0025 都賀4-20-1	☎232-4771 FAX232-4773		各20人	水	9:30	8人
緑	緑いきいきプラザ 〒266-0005 誉田町2-15-65	☎300-1313 FAX300-1511	火～土	各15人	金	9:30 13:30	各18人
	越智いきいきセンター 〒267-0055 越智町822-7	☎205-1290 FAX205-1291		各15人	木	9:30	10人
	土気いきいきセンター 〒267-0061 土気町1634	☎205-1000 FAX205-1001		各15人	木	13:30	10人
美浜	美浜いきいきプラザ * 〒261-0004 高洲3-5-6	☎270-1800 FAX270-1811	火～土	各18人	火	9:30 13:30	各15人
	真砂いきいきセンター * 〒261-0011 真砂4-4-10	☎278-9641 FAX278-9642		各15人	月	9:30	9人

・来館の際は公共交通機関をご利用ください。*印の会場は、駐車場がありません。
・新型コロナウイルス感染症の拡大状況により、内容の変更や全回開催できない場合があります。開催中止の場合、繰り越し当選は適用しません。施設での感染症予防対策に同意した上でご応募ください。

特に記載のない場合は、●申し込みは1日から受け付け ●応募多数の場合は抽選 ●対象は市内在住・在勤・在学の方 ●料金は無料
申込時に記載する必要事項は【12面】参照。

市内で農業体験してみませんか？

農業体験してみたいけれど、自分でできるか不安。場所があったら、野菜を育ててみたい…など思ったことはありませんか。市内には、30カ所以上の市民農園があり、誰でも気軽に農業に触れることができます。いきなり始めるのは難しそうという方には、講師に指導してもらえる農業体験農園もあります。自分で育てた野菜を、味わってみませんか。



編集担当D

市民農園

農園の一部を利用して、野菜などの栽培ができます。付帯設備など詳しくは、各農園へお問い合わせください。

園芸協会市民農園

利用期間 3月1日(月)～来年1月31日(月)

対象 市内在住・在勤の方

区	農園名	所在地(町)	区画数	料金(円)	区	農園名	所在地(町)	区画数	料金(円)
中央	おゆみ	生実	1	7,000	若葉	若葉ひなた	大草	26	6,000
	みやこ	都	9	7,000		小倉	小倉	2	6,000
	宮崎	宮崎	6	7,000		下田にここにこ	下田	41	6,000
花見川	花見川	天戸	21	6,000		高品第2	高品	13	6,000
	花見川新和	天戸	28	7,000		高品第3	高品	6	6,000
	花見川そよかぜ	天戸	8	6,000		高品なかよし	高品	4	6,000
	花見川ふれあい	天戸	12	6,000		多部田	多部田	57	6,000
	柏井	三角	9	5,000		東寺山	東寺山	7	6,000
	三角町	三角	8	6,000		鎌池	若松	9	6,000
	長作たけのこの山	長作	35	6,000		わかまつ	若松	4	5,000
	花見川区門原	長作	10	7,000	若松第2	若松	19	6,000	
	花見川ながさく	長作	22	7,000	若松みどりのくり園	若松	52	6,000	
	幕張	幕張	8	7,000	緑	平山	平山	55	5,000
稲毛	園生第2	園生	4	7,000		小食土	小食土	46	5,000
	園生みどり	園生	5	7,000					

あすみガーデン市民農園(緑区大椎町)

利用期間 3月1日(月)～来年2月28日(月)

募集区画数 20～40㎡=50区画、41～60㎡=50区画、61～100㎡=8区画、101～116㎡=4区画

料金 1㎡当たり400円

申込方法 2月20日(出消印有効)。往復はがき(1世帯1通)に必要事項のほか、希望区画面積・区画数を明記して、〒267-0065緑区大椎町851林方・大椎宮農組合へ。

問大椎宮農組合・林さん

☎294-1335 (19:00～21:00)

農政課 ☎245-5757 FAX245-5884

中田やつ耕園市民農園

利用期間 4月1日(休)～来年3月31日(休)

*4～9月=7:00～18:00、10月～来年3月=8:00～17:00

募集区画数 ①20㎡=100区画、②40㎡=若干数、③4㎡=1区画。③は車いす使用者用プランター

料金 ①10,470円、②20,950円、③2,080円

申込方法 2月21日(日)消印有効。はがきに必要事項のほか、希望区画面積・区画数を明記して、〒265-0043若葉区中田町2479-35中田やつ耕園へ。E-mail: info@nakatapark.comも可。

問中田やつ耕園 ☎228-2251 FAX228-2252

月曜日休園

*1世帯4区画まで。料金は1区画(12㎡)当たりの年額です。

申込方法 2月10日(水)消印有効。往復はがき(1世帯1通)に必要事項のほか、希望農園名・区画数を明記して、〒265-0042若葉区古泉町537千葉市園芸協会へ。

各農園の場所は、ホームページをご覧ください。 [千葉市 市民農園](#)

問市園芸協会 ☎228-7111 月曜日休業

農政課 ☎245-5758 FAX245-5884

農業体験農園

専門の講師から土の耕し方から収穫方法まで指導を受けながら、農業を体験します。種苗、肥料、農具などは農園で用意するので、初心者でも気軽に参加できます。栽培できる作物など詳しくは、各農園にお問い合わせください。



農味塾の農業体験農園

利用期間 3月1日(月)～来年1月31日(月)期間中15回程度(週末)、栽培講習を行います。

所在地 花見川区武石町1(京葉道路武石インター横)

栽培作物 トマト、ナス、トウモロコシ、ブロッコリーなど20品目以上

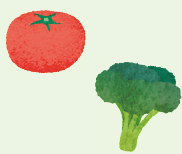

募集区画数 25区画

区画面積 1区画30㎡

料金 1区画48,400円

申込方法 2月20日(出消印有効)。往復はがき(1世帯1通)に必要事項のほか、希望区画数を明記して、〒262-0031花見川区武石町1-1446外口方・農味塾へ。

問農味塾・外口さん

☎090-8846-4638 (14:00～18:00)

農政課 ☎245-5758 FAX245-5884

ふるさと農園の栽培指導付きわくわく農園

利用期間 3月7日(日)～来年1月30日(日)期間中15回程度(週末)、栽培講習を行います。

栽培作物 トマト、キュウリ、ハクサイ、ブロッコリーなど18品目以上



募集区画数 3区画

区画面積 1区画25㎡

料金 1区画48,400円

申込方法 2月22日(月)消印有効。はがきに必要事項のほか、希望区画数を明記して、〒261-0011花見川区三角町656-3ふるさと農園へ。E-mail: furu-noen@tsukahara-li.co.jpも可。

問ふるさと農園

☎257-9981 FAX258-1024

月曜日休園

富田さとにわ耕園の農業体験農園

利用期間 4月1日(休)～来年1月31日(月)期間中月2回(原則日曜日)、栽培講習を行います。

会場 富田さとにわ耕園周辺
栽培作物 トマト、ジャガイモ、落花生など18品目



募集区画数 50区画

区画面積 1区画40㎡

料金 1区画30,000円

申込方法 2月21日(日)消印有効。はがき(1世帯1通)に必要事項のほか、希望区画数を明記して、〒265-0041若葉区富田町711-1富田さとにわ耕園へ。E-mail: center-renraku@tomita-kan.jpも可。

問富田さとにわ耕園

☎226-0022 FAX226-0501

月曜日休園

動物公園日誌

日直 チャイム
(カリフォルニアアシカ)



ぼくは、チャイム。6才だよ。4年前に名古屋市東山動植物園から来たんだ。

食べるのが大好き。魚が好物で、アジやサバを毎日13kg以上食べるよ。千葉に来たときは体が小さかったけど、好ききらいなくモリモリ食べてたらすくすく成長して、今は体重200kgくらいあると思うんだ！飼育員さんは、ぼくのことくいしんぼうって言うけど、大きくなるのは

いいことだよな？

おくさんはマリンさん。6才年上なんだ。出会ったとき、ぼくはまだ2才。普通アシカのオスはメスの3倍くらいの大きさなのに、ぼくたち同じくらいだった。相手にしてもらえないかと思ったけど、けっこう気に入ってくれたみたい。次の年に、男の子のサーフが生まれたんだ。飼育員さんたちもびっくりしてたなあ。家族3頭で過ごした1年は楽しかったけど、サーフは1才で巣立っていったよ。さびしくないかって？ううん、かわいい子には旅をさせろって言うでしょ！



ぼくのおくさんのマリンさん♡

そうそう、ぼく、泳ぐのがとっても速いんだ。マリンさんとときどき追いかけて遊んでいるよ。みんなが見たら、ぼくらの泳ぐスピードにびっくりしちゃうかもね！

問動物公園 ☎252-1111 FAX255-7116



学芸員が選ぶ
今月の★イッピン

田中一村《椿図屏風》

1931年 紙本金地着色2曲1双のうち

画面いっぱいに極彩色で紅白の椿の太木が描かれた、豪華な金屏風です。左端に残るわずかな余白にも白梅の枝が添えられており、枝葉まですべて細密に描かれています。田中一村(1908-1977)の数え24歳の年(満でいえば22、3歳の頃)の作で、若き画家の意欲が画面に充満し、迫ってくるような迫力があ



田中一村は、1938年から約20年、千葉寺町に住んだ、千葉市にゆかりの深い日本画家です。50歳の頃に奄美大島に移住し、画家としての生涯を賭けて描いた、奄美の亜熱帯の風土を題材とする独特の花鳥画で知られます。画壇から距離をおいた一村がその境地に到るまでには、山あり谷あり紆余曲折したさまざまな試みがありました。この屏風絵はそのいくつもの山の

一つ。千葉に来る前、東京四谷に暮らし、当時人気の中国風の水墨画を得意として身を立っていた一村が、新しい画風への転換を試み、与えられた金屏風に力いっぱい展開してみせた渾身の一作なのです。

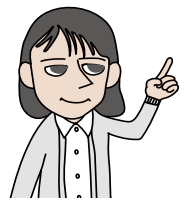

松尾学芸員

田中一村展—千葉市美術館収蔵全作品（～2月28日(日)）にて展示中。ぜひ、ご覧ください♪

問市美術館 ☎221-2311 FAX221-2316



東京2020オリンピック・パラリンピック関連情報

幕張メッセで7競技開催

さあ、MAKUHARI から未来へ

千葉市ゆかりのアスリートを紹介

パラアスリートの未知(道)

かわはらりん
川原凜選手

車いす
バスケットボール

己を磨くために千葉に来たスピードスター

レベルアップを求めて千葉へ

2017年に車いすバスケットボールの日本代表に選出されて以来、数々の国際大会で活躍し、今やチームに欠かせないトッププレイヤーとなった川原凜選手。



長崎県出身の彼は、中学生の時、車いすバスケットボールを扱った漫画に感銘を受け、高校入学とともに地元チームに入りました。

授業と両立しながら、競技に打ち込む毎日、日常で使う車いすとは全くスピードの違う競技用車いすに乗るのがとても楽しかったと振り返ります。

川原選手は高校卒業後、レベルアップを目指し、単身で千葉に移り住みます。日本選手権3連覇の偉業も達成した千葉ホークスの門をたたきますが、待っていたのは辛い試練でした。「スピードについていけない」。長崎で打ち込んできたものが千葉では通用しなかったのです。

一から走り込みをし、血のにじむような努力で逆境を乗り越え、1年後には誰にも負けないスピードを身に着けました。「その時やっとスタートラインに立てた気がした」。

勝利を求めて

「車いすを操ってシュートを打つだけでは勝てない。チームとしてどういう攻め方と守り方をすれば相手が嫌がるかを細かいところまで考

問オリンピック・パラリンピック調整課 ☎245-5296 FAX245-5299

えることが必要」と言います。

自慢のスピードを活かして相手に追いつき、車いすで相手をブロックして動きを止める。ここぞという時に相手キーマンを封じ込め、華々しい攻撃よりも縁の下の力持ちに徹します。

タフな川原選手は、体力や精神力の限界まで自らを追い込み、地道な練習を繰り返すことこそが、勝利への近道であり、自分の役割と自負しています。

東京2020大会とその先を見据えて

川原選手には、「金メダルを獲ってお世話になった人に恩返しをしたい」という目標のほかに、もう一つ夢があります。それは、差別や偏見の目がない平等な社会をつくること。「車いすバスケットに触れて楽しそうにしている子どもたちからいつもパワーをいただいている」という川原選手。「小さい頃から障害を知ることがその社会をつくるのにとても大事。その懸け橋になりたい」。子どもだけでなく誰もが引き込まれる、その優しくも力強い眼差しこそ彼の最大の魅力です。

