

ちば市政だより 2022

Chiba 1



一刻を争う、**命**のために

新年を迎えて

神谷 俊一



明けましておめでとうございます。今年の干支は壬寅（みずのえとら）で、新たに芽吹き始め新しい成長の礎になるという意味があるそうです。市制施行100周年の節目の年が過ぎ、令和4年は政令指定都市に移行して30周年にあたります。新たな100年に向けて歩みだす年になりますが、現在新しい「千葉市基本計画」を、市民一人ひとりが自分らしく活躍でき、千葉市が輝き続けられるまちになるようにとの思いを込めて策定を進めています。

今年は感染再拡大に備えた新型コロナ対策と、社会経済活動を元に戻していく取り組みの両立を図ってまいります。懸念される第6波に即応できる保健所の体制整備、病床・宿泊療養施設の確保のほか、3回目のワクチン接種を進めています。また、国の経済対策で行われる子育て世帯等への現金給付を速やかに進めるほか、市内事業者の皆様の事業継続や雇用支援を強化し、需要を喚起する支援策も検討しています。そして2月に車いすラグビー日本選手権、4月にはオリンピックで注目を集めたスケートボードやBMXなどの祭典であるX Gamesが、5月には男子U23車いすバスケットボール世界選手権など、トップレベルのスポーツイベントが市内で開催されます。パラスポーツの魅力や新しいアクションスポーツを間近に見られる機会になります。

将来に向けてさらに都市機能を向上させながら、自然の豊かさをより身近に感じられる環境の形成など持続可能なまちづくりを具体化する1年にしたいと考えています。

年頭に当たり市民の皆様の皆様のご健勝とご多幸を祈念して、ご挨拶といたします。

Contents

- 救急車の適正利用を…………… 2～3
- 市政カレンダー…………… 10～11
- 情報けいじばん…………… 12～17
- 区版…………… 20

《同時配布》暮らしの情報いずみ

千葉市役所 ☎043-245-5111 (大代表)
〒260-8722千葉市中央区千葉港1番1号
ホームページ <https://www.city.chiba.jp>

千葉市データ (2021年12月1日現在)
人口 977,657人 前月(11月) 比 50人増
(男 482,184人 女 495,473人)
世帯数 454,692世帯 面積 271.76km²

* 2020年国勢調査(確報値)に基づいた推計人口

助かる命を救うために 救急車の 適正利用を

市では、突然の重い病気やひどいけがをした人に応急手当を行い、適切な医療機関に迅速に搬送するため、救急車を26台配置し、24時間体制で対応しています。しかし、搬送された方の半数以上を軽症者が占めていることなどにより、救急車の現場到着時間が年々遅くなっています。

緊急性のない病気や軽いけがの場合はかかりつけ医や夜間・休日診療などを利用し、判断に迷う場合は電話相談をするなど、救急車を適正に利用しましょう。
消防局救急課 ☎202-1657 ㊟202-1659

＊救急車はどのくらい出動している？

救急統計によると2019年の救急出動件数は、60,084件でした。これは、1日平均164.6件、8.7分に1回の割合で出動していることになります。

半数以上が軽症者

搬送された方の傷病程度は、軽症が最も多く、全体の53.6%を占めています。

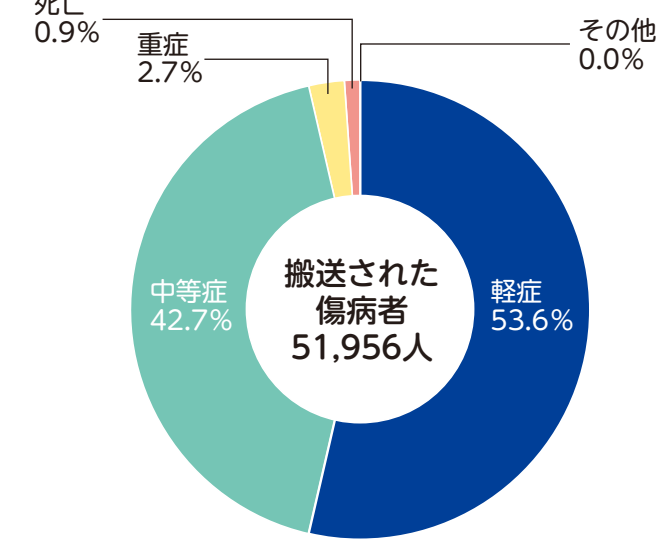

軽症＝入院を必要としないもの
中等症＝3週間未満の入院を必要とするもの
重症＝3週間以上の入院を必要とするもの

出動件数は、20年前の約1.7倍に

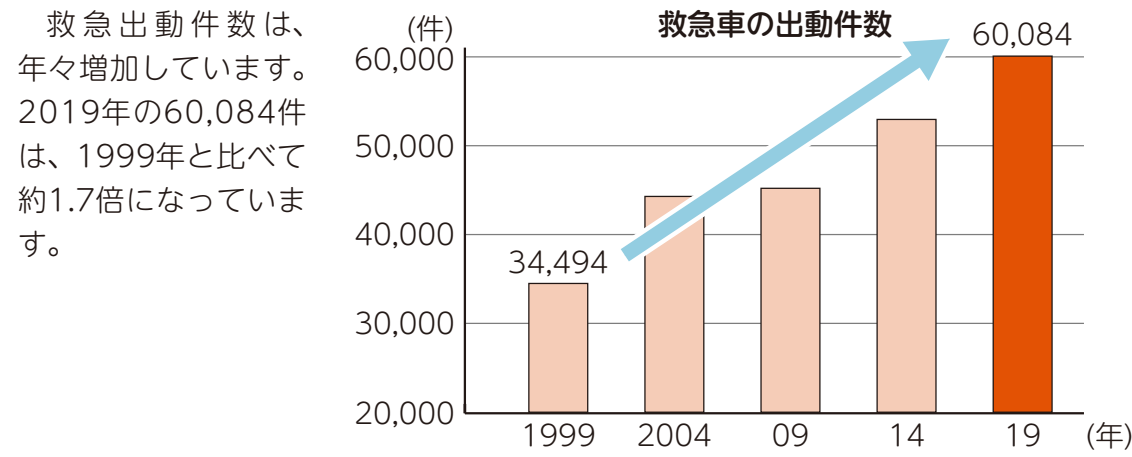

救急車が現場に到着するまでの平均時間は、9.2分

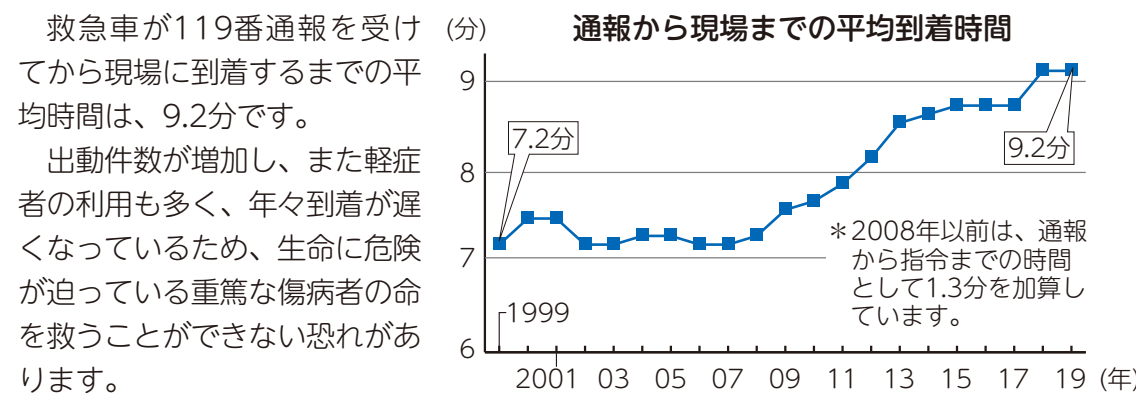

実際にあった 不適切な通報

緊急性のない通報

- ・日焼けが痛いから、どうにかしてほしい。
- ・ちょっと体調が悪いかもしれないから、血圧を測ってほしい。
- ・眠れない、寂しいから、話を聞いてほしい。

タクシー代わりの通報

- ・〇〇病院に通院の予約をしている、入院が決まっているから、連れて行ってほしい。
- ・疲れた、酔っ払ったから、家に連れて行ってほしい、救急車の中で休ませてほしい。

＊救急車を本当に必要な人が利用できるために、私たちができること

かかりつけ医を持つ

私たちの身近にいて、病歴や体質のほか、家族の過去の病気などをよく知る、かかりつけ医を持つことが大切です。

特に、子どもや高齢者のいる家庭では、かかりつけ医を持つと安心です。

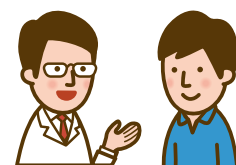

緊急時、症状が軽い場合は、夜間・休日の応急診療へ

夜間や休日に急な病気になった人のために、夜間応急診療(夜急診)や休日救急診療などの体制を整備しています。なお、処方薬は原則として1日分だけです。診療科目など詳しくは、5面をご覧ください。

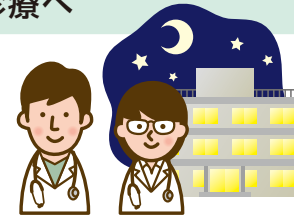

救急車ではなく、自家用車やタクシーなどを使う

緊急性のない病気やけがは、自家用車やタクシーなどを利用しましょう。

自家用車などを使えない方へ

市では、乗務員や車両資器材などの一定の搬送基準を満たした事業者を患者等搬送事業者として認定しています。事業者は、ねたきりの方や身体障害者などをストレッチャーや車椅子を使って病院などへ搬送します。事業者など詳しくは、5面をご覧ください。

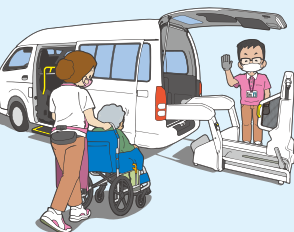

＊こんな症状のときは、ためらわず119番を！

このような場合は、重大な病気やけがの可能性がありま。119番通報し、救急車を要請してください。

大人・子ども共通

- ・意識がない、または、おかしい
- ・けいれんが止まらない
- ・物を喉に詰まらせて呼吸が苦しい
- ・大量の出血を伴うけが
- ・広範囲のやけど
- ・交通事故で強い衝撃を受けた
- ・冷や汗を伴うような強い吐き気
- ・溺れた など

救急車を呼ぶか迷ったときは…

救急安心電話相談・こども急病電話相談

すぐに医療機関を受診した方が良いか、救急車を呼ぶべきか迷ったときに、看護師や医師、小児科医のアドバイスを受けることができます。相談番号や相談日時は5面をご覧ください。

全国版救急受診アプリ(Q助(きゅーすけ))

該当する症状や症候を画面上で選択していくと、緊急度に応じた必要な対応が表示されます。その後、医療機関や受診手段の検索を行うことができます。詳しくは、5面をご覧ください。

救急隊の お仕事拝見！ 救急搬送の現場

119番通報を受けてから病院に患者を搬送するまで、救急隊はどんなことをしているのでしょうか。救急搬送の主な業務を紹介します。

- 1 出動指令**
出動指令が流れると、感染防止衣を着て、救急車に乗り込みます。
- 2 出動**
カーナビで現場の場所を確認してから出動します。
- 3 患者の観察**
現場に到着すると、観察資器材を持って患者の元に駆け付け、患者を観察します。
- 4 患者を救急車に運ぶ**
観察をした後、患者を救急車に運びます。
- 5 受け入れ先の病院を決め、出発**
病院に受け入れの問い合わせをします。病院が決まったら、病院に向かいます。
- 6 患者を医師に引き継ぎ、帰署**
病院で患者を医師に引き継いだ後、車内と資器材をアルコールなどで消毒します。その後、消防署に引き上げますが、途中で次の出動をすることも多々あります。

来年度の指定自転車駐車場 定期利用追加受付(二次募集)

一次募集の後、キャンセルなどで空きがある指定自転車駐車場(駐輪場)の利用者を募集します。対象は、自転車と原動機付自転車(50cc以下)です。一部の駐輪場では、自動二輪車(50cc超125cc以下)も対象となります。

利用期間 4月～来年3月 **利用料金** 駐輪場により異なる

申込期間 1月7日(金)～17日(月)

申込方法 利用を希望する駅の駐輪場管理棟*または駅がある区の地域振興課で、専用の申込書を記入して提出。電子申請も可。

*東千葉駅駐輪場は千葉駅北口第3・東口第2(地下)駐輪場管理棟、京成検見川駅駐輪場は新検見川駅第10駐輪場管理棟、みどり台駅駐輪場は西千葉駅第1駐輪場管理棟、学園前駅駐輪場はおゆみ野駅第1駐輪場管理棟

受付時間 駐輪場管理棟 月～土曜日7:00～18:00

ただし、稲毛駅第1・2駐輪場管理棟は月～土曜日7:00～18:00、日曜日・祝日9:00～17:00。千葉駅東口第2(地下)駐輪場管理棟は24時間(1月7日(金)は7:00から)

・区役所地域振興課 平日8:30～17:30

・電子申請 24時間(1月7日(金)は9:00から)

注意事項 郵送での申し込みはできません。

・一次募集全てに落選し、二次募集の自動応募を選択した方は申込不要です。ただし、申込内容を変更する場合は、改めて二次募集の申し込みが必要です。

二次募集後も空きがある駐輪場は、3月1日(火)から先着順(海浜幕張駅のみ抽選)で三次募集を行います。

申込方法や料金など詳しくは、[千葉市 駐輪場](#)

市役所コールセンター ☎245-4894 FAX248-4894

自転車政策課 ☎245-5149 FAX245-5591

固定資産税(家屋)の減額措置

長期にわたり使用できる住宅(認定長期優良住宅)を新築した場合、申告により固定資産税(家屋)の減額措置が受けられます。

主な要件 2021年1月2日～2022年1月1日に新築された認定長期優良住宅で、居住部分の床面積が建物全体の2分の1以上あり、50平方メートル以上280平方メートル以下であること

減額割合 2分の1(120平方メートル相当分まで)

減額期間 5年間(3階建以上の耐火構造住宅などは7年間)

申告先 1月31日(月)までに、当該住宅の所在地を管轄する市税事務所資産税課へ。

認定要件や必要書類など詳しくは、お問い合わせください。

市税事務所資産税課

東部(中央・若葉・緑区) ☎233-8145 FAX233-8376

西部(花見川・稲毛・美浜区) ☎270-3145 FAX270-3227

償却資産の申告はお早めに!

償却資産の所有者には、資産の内容を申告する義務があります。

対象 1月1日現在、市内に事業用の償却資産(建物を除く構築物、機械・装置、自動車税(種別割)・軽自動車税(種別割)が課税されない車両・運搬具、工具・器具・備品など)を所有している方

申告先 1月31日(月)までに、東部市税事務所法人課へ。

*電子申告もできます。詳しくは、[eLTAX](#)

東部市税事務所法人課 ☎233-8146 FAX233-8376

所得税の確定申告書の作成相談は 予約が必要です

昨年、区役所などの所得税確定申告書の作成相談特設会場では、先着順の事前予約制で人数制限を行いました。今年は抽選の事前予約制で人数制限を継続します。

なお、市・県民税申告書の作成相談は、例年どおり予約不要です。

相談日時 2月16日(水)～25日(金)の平日9:00～15:00

相談会場 花見川区役所2階、若葉区役所2階、鎌取コミュニティセンター3階、美浜区役所4階

*今年は、中央・稲毛・緑区役所では、所得税の確定申告書の作成相談を行いません。

対象 2022年1月1日時点で満65歳以上の方または障害のある方で、2021年中に公的年金や給与以外の収入がない市内在住の方。

ただし、次のいずれかに該当する方は除きます。

・寄附金控除(ふるさと納税含む)または雑損控除を受ける方

・2020年以前分を申告する方

・亡くなった方や出国する方の代わりに申告をする方

・初めて住宅ローン控除を受ける方

申込方法 1月11日(火)～21日(金)必着。電子申請で。申込書(市税事務所市民税課、市税出張所で配布。ホームページから印刷も可)を市税事務所市民税課へ郵送または市税事務所市民税課、市税出張所へ直接持参、電話で申告予約受付センター ☎275-6514(平日9:00～17:00)も可。抽選結果は1月下旬に発送。重複申込は無効。

[千葉市 申告相談予約](#)

市税事務所市民税課

東部(中央・若葉・緑区) ☎233-8140 FAX233-8354

西部(花見川・稲毛・美浜区) ☎270-3140 FAX270-3227

消防音楽隊ウインターコンサート

乳幼児から大人まで、誰でも楽しめる吹奏楽コンサートです。

日時 2月19日(土)10:30～11:30

会場 若葉文化ホール

定員 245人

申込方法 1月11日(火)～17日(月)にEメール(1通1家族)で、必要事項(12面)のほか、参加人数を明記して、市役所コールセンター event@callcenter-chibacity.jpへ。電話、FAXも可。

市役所コールセンター ☎245-4894 FAX248-4894

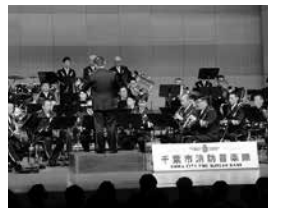

消防局市民見学会

消防隊の訓練や消防車などが見学できます。普段見ることのない、消防の世界をのぞいてみませんか。

日時 1月29日(土)10:00～12:00 雨天中止

会場 セーフティーちば

内容 ・消防隊訓練見学
・消防車・救急車などの見学
・地震体験 など

定員 110人

申込方法 1月4日(火)～10日(日)にEメールで、家族ごとの必要事項(12面)のほか、参加人数を明記して、市役所コールセンター event@callcenter-chibacity.jpへ。電話、FAXも可。

市役所コールセンター ☎245-4894 FAX248-4894

フリマアプリ講習会

フリマアプリ「メルカリ」を使って、家庭で不用となった物の出品方法などを学び、手軽にリユースに取り組んでみませんか。



- 日時** 1月22日(土)①9:30～11:30、②13:00～15:00、③16:30～18:30
- 会場** ①美浜区役所、②中央コミュニティセンター、③おゆみ野公民館
- 対象** 市内在住で、フリマアプリの操作方に自信がない方など
- 定員** 各先着8人
- 申込方法** 1月4日(火)～13日(日)に電話で、廃棄物対策課へ。FAX・Eメール haikibutsutaisaku.ENR@city.chiba.lg.jpも可(必要事項(12面)を明記)。

詳しくは、[千葉市 フリマアプリ講習会](#)

問 廃棄物対策課 ☎245-5379 FAX245-5624

救命講習会に参加しましょう

家族や友人の命を救うため、また、いざというときに慌てないために救命方法などを学んでおきましょう。

①普通救命講習会

成人に対するAEDを用いた心肺蘇生法、気道異物除去法、止血法を学びます。

②普通救命講習会Ⅲ

小児・乳児に対するAEDを用いた心肺蘇生法、気道異物除去法、止血法を学びます。

③上級救命講習会

①、②の内容に加え、外傷の手当て、搬送法を学びます。

④パパ&ママ救命教室

短時間で、乳児に対する心肺蘇生法、気道異物除去法を学びます。

⑤上級救命再講習会

普通救命講習会に準じた内容で、救命処置の内容を再確認します。

⑥普通救命講習会 (WEB講習会)

インターネットで事前に学習して講習時間を短縮できます。

講習	日時	会場	定員
①	2/1(火) 13:30～16:30	救助救急センター	各先着5人
	2/3(木) 9:00～12:00	セーフティーちば	
	2/4(金) 13:30～16:30	花見川消防署	
	2/8(火) 13:30～16:30	救助救急センター	
	2/10(木) 9:00～12:00	セーフティーちば	
	2/15(火) 13:30～16:30	救助救急センター	
	2/17(木) 9:00～12:00	セーフティーちば	
	2/20(日) 13:30～16:30	救助救急センター	
②	2/12(土) 9:00～12:00	セーフティーちば	各先着5組
③	2/2(水) 9:00～17:00 2/26(土) 9:00～17:00		
④	2/5(土) 10:30～11:15、 14:30～15:15	子育て支援館	各先着5組
⑤	2/6(日) 9:00～12:00	セーフティーちば	各先着5人
	2/16(水) 13:30～16:30		
⑥	2/24(木) 18:30～20:00		

対象 ⑤は③を修了した方

料金 ③1,000円

申込方法 1月4日(火)から電話で、防災普及公社へ。ホームページからも可。

詳しくは、[千葉市 救命講習](#)

問 防災普及公社 ☎248-5355 FAX248-7748

高齢犬の飼い方教室

高齢犬のケアに必要な知識や、困りごとへの対処法などを解説します。Zoomでのオンライン開催です。



- 日時** 1月20日(日)13:30～16:00
- 対象** 市内在住の方
- 定員** 先着20人
- 備考** 自宅で受講できない場合は、動物保護指導センターでの受講も可(願先着10人)。

申込方法 1月6日(日)から電話で、動物保護指導センターへ。

問 動物保護指導センター ☎258-7817 FAX258-7818

子猫のお見合い

動物保護指導センターで収容している子猫を新しい家族に譲ります。

詳しくは、[千葉市 犬猫 譲渡](#)

- 日時** 1月19日(水)
- *お見合い時間は1組30分。
時間は申し込み後、決定。

会場 動物保護指導センター

対象 愛玩目的で終生適正に飼うことができる方

申込方法 1月7日(金)～14日(金)に、ホームページで希望の子猫を確認の上、電話で動物保護指導センターへ。



そのほかの犬や猫については、随時、譲渡の相談を受け付けています。ホームページで譲渡可能な犬や猫を確認の上、お問い合わせください。予約なしの見学はできません。

問 動物保護指導センター ☎258-7817 FAX258-7818

夜間や休日に急病で困ったときは…

電話相談 すぐに受診するべきか、医師や看護師が電話でアドバイスします。
救急安心電話相談 ☎#7009 (IP電話からは☎03-6735-8305)
平日・土曜日18:00～翌朝6:00、日曜日・祝日・年末年始9:00～翌朝6:00
子ども急病電話相談 ☎#8000 (IP電話からは☎043-242-9939)
19:00～翌日6:00 (365日)

診療 市医師会などの協力で夜間・休日の応急診療を行っています。応急処置のため、詳しい検査やインフルエンザの検査は原則行いません。後日かかりつけ医で受診しましょう。

夜間		休日	
夜間応急診療(夜急診) (美浜区磯辺3-31-1海浜病院内) ☎279-3131 【内科・小児科】		休日救急診療所 (美浜区幸町1-3-9 総合保健医療センター内) ☎244-5353 【内科・小児科・外科・整形外科】 【耳鼻いんこう科・眼科・歯科】 日曜日、祝日、年末年始	
診療時間	平日 19:00～24:00 土・日曜日、 祝日、年末年始 18:00～24:00	診療時間	9:00～17:00
新型コロナウイルス感染症の影響により診療時間などを変更する可能性があります。		受付時間	8:30～11:30、13:00～16:30
夜間外科系救急当番医療機関 ☎244-8080 【外科・整形外科】		産婦人科休日緊急当番医 ☎244-0202 【産婦人科】 日曜日、祝日、年末年始	
案内時間	8:00～翌日6:00	案内時間	8:00～17:00
診療時間	18:00～翌日6:00	診療時間	9:00～17:00
夜間開院医療機関案内 ☎246-9797		*電話での医療相談は行っていません 受診の際の持ち物	
案内時間	17:30～19:30	①健康保険証(各種受給者証・子ども医療費 助成受給券をお持ちの方は一緒に持参)	
月～土曜日(祝日、年末年始を除く)		②診療代金 ③薬(服用している方) ④お薬手帳(お持ちの方)	

医療機関情報など詳しくは、[千葉市 医療機関](#)

協力医療機関による年始の応急診療

年始は、次の医療機関で応急診療を行っています。
診療科目=内科、診療時間=9:00～17:00

診療実施日	医療機関	所在地	電話番号
1月3日(月)	斎藤労災病院	中央区道場南1-12-7	227-7437

新型コロナウイルス感染症関連情報

■3回目の接種で使用するワクチン

3回目の接種に使用するワクチンは、ファイザー社製とモデルナ社製のワクチンのいずれかです。3回目の接種では、1・2回目の接種で使用したワクチンの種類にかかわらず、mRNAワクチンであるファイザー社製またはモデルナ社製ワクチンのどちらも使用することができます。また、接種券は接種開始月の前月を目安にお届けします。

■交互接種（違う種類のワクチンの接種）を受けたらどうなるの？

国において、米国の研究で、交互接種を伴う3回目の接種の抗体価の上昇は良好であるほか、副反応に関しては、1・2回目の接種で報告されたものと同程度であり、交互接種と、同じ種類のワクチンの接種で差が無かったとの報告があったと示されています。



■ワクチン接種を受けたことの証明をしたいときは

国では、日常生活や経済社会活動における感染リスクを引き下げるため、渡航やイベントの参加、飲食店の利用などの際に新型コロナウイルスワクチンの接種を受けた証明を活用することを想定した仕組みづくりが行われています。証明を活用する際は、事前に渡航先やイベント、飲食店などの案内をご確認いただき、本人確認書類とあわせてお持ちください。

国内での証明として

① 予防接種済証・接種記録書
(撮影した画像、コピーも可)

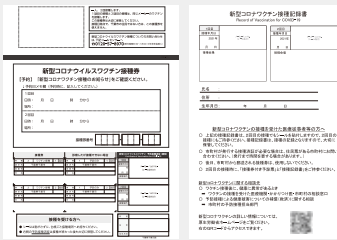

② 国内用の予防接種証明
(イメージ)



国外での証明として

③ 海外用の予防接種証明
(イメージ)



予防接種証明がオンラインで取得できます(②③の場合)

マイナンバーカードを持っていれば、スマートフォンを使ってオンラインでの取得ができます。

オンライン予防接種証明の取得方法

① 接種証明書アプリをダウンロード



デジタル庁ホームページ

② マイナンバーカードを読み取る



③ マイナンバーカード作成時に設定した、券面事項入力補助用の暗証番号4桁を入力



④ 海外渡航に利用する場合は、旅券を読み取る



* スマートフォンやマイナンバーカードをお持ちでない方は、郵送で書面の予防接種証明の交付申請も受け付けています。詳しくは、市コロナワクチン接種コールセンター【下記】にお問い合わせください。

■相談・問い合わせ

● ワクチンの接種予約、接種場所、接種券発行については

市コロナワクチン接種コールセンター
☎0120-57-8970

8:30~21:00 (土・日曜日は18:00まで)
耳や言葉の不自由な方

FAX245-5128 E-mail cv-call@city.chiba.lg.jp

● 感染予防や健康の不安などについての相談は

新型コロナウイルス感染症相談センター
☎238-9966 9:00~19:00

耳や言葉の不自由な方
FAX307-7274

E-mail chibashicorona@city.chiba.lg.jp

本紙掲載の催しは、新型コロナウイルスの影響で中止や内容などを変更することがあります。最新の情報を主催者にご確認ください。参加する時はマスクを着用し、体調がすぐれない場合などは、参加を控えるようお願いいたします。

新型コロナウイルス感染症に関する情報は、[千葉市 コロナ](#)

生きものとして生きることの大切さ

38億年の生命の歴史から、生きものとして生きる大切さを学びます。

日時 1月21日(金)14:00~16:00

会場 文化センター

内容 講師=中村桂子さん(JT生命誌研究館名誉館長)

定員 先着150人

申込方法 電話で、生涯現役応援センターへ。

☎生涯現役応援センター ☎256-4510 FAX256-4507

不妊専門電話相談

助産師が、不妊や不育症に関する悩みなどの相談に電話で応じます。

相談時間 1月6日~27日の木曜日15:30~20:00(最終受付19:30)

相談専用電話 090-6307-1122

☎健康支援課 ☎238-9925 FAX238-9946

認知症介護交流会

認知症の方の介護について、どのように対応したらよいか悩んでいませんか。

認知症を正しく理解するとともに、介護のヒントを得たり、心の負担を軽減する場として、介護者や経験者などの交流会を行います。

日時 1月14日(金)13:30~15:30

会場 緑保健福祉センター

内容 介護経験者の体験談、交流会、個別相談(希望者のみ)

対象 認知症の人を介護している方など

定員 先着20人

申込方法 1月13日(木)までに電話で、認知症の人と家族の会へ。個別相談は、1月7日(金)までに申し込み。

☎認知症の人と家族の会

☎204-8228(月・火・木曜日13:00~16:00) FAX204-8256

地域包括ケア推進課 ☎245-5267



インフルエンザ予防接種の費用助成を1月末まで延長します

1月にインフルエンザ予防接種を受けた場合も、費用助成の対象になります。

①65歳以上の方など

対象 次のいずれかに該当する方

- 1957年（昭和32年）1月1日以前の生まれで接種日に65歳以上の方
- 1957年（昭和32年）1月2日～1962年（昭和37年）1月1日生まれで接種日に60歳以上の方のうち、障害（心臓・じん臓・呼吸器の機能、ヒト免疫不全ウイルスにより免疫の機能に身体障害1級相当の障害）がある方

手続の流れ 申請不要。協力医療機関で接種し、自己負担額1,800円を支払う。

*生活保護受給世帯や市民税非課税世帯などは、自己負担額が免除になります（免除対象確認書類を医療機関へ提出）。

②65歳未満の方

対象 2021年（令和3年）7月1日以前の生まれで、接種日に生後6カ月以上の方で①以外の方

手続の流れ 医療機関で接種し、接種費用を全額支払う。申請書（保健福祉センター、保健所で配布。ホームページから印刷も可）に領収書などを添付して、郵送で申請（2月28日（月）必着）。後日、接種費用から1,800円を引いた金額を指定の口座へ還付（上限3,000円）。

協力医療機関、申請書類など詳しくは、[千葉市 インフルエンザ](#) 

問市予防接種電話相談窓口 ☎307-6601

感染症対策課 238-9932

保育園などの4月からの利用児童を追加募集

保育園・認定こども園（保育認定）・小規模保育・家庭的保育・事業所内保育のうち、4月からの受け入れ枠に空きが出た園を利用する児童を追加募集（二次選考）します。

申請書 保健福祉センターこども家庭課で配布。ホームページから印刷も可。



申請方法 2月10日（休）必着。申請書に必要書類を添付して、第1希望園のある区の保健福祉センターこども家庭課へ郵送または直接持参。

注意事項 一次選考で不承諾となった方が希望園を追加・変更する場合は、届け出が必要です。詳しくは、申請した区の保健福祉センターこども家庭課へご相談ください。

詳しくは、[千葉市 令和4年4月利用児童募集](#) 

問保健福祉センターこども家庭課

中央 ☎221-2172 221-2606 花見川 ☎275-6421 275-6318

稲毛 ☎284-6137 284-6182 若葉 ☎233-8150 233-8178

緑 ☎292-8137 292-8284 美浜 ☎270-3150 270-3291

弁護士による養育費相談

離婚に伴う養育費などについて、弁護士が相談に応じます。

日時 1月28日（金）13:30～16:30（1人50分程度）

会場 若葉保健福祉センター

対象 市内在住のひとり親家庭の方、離婚を考えている方（子どもがいる方に限る）

定員 3人

申込方法 1月4日（休）～13日（休）必着。はがきに必要事項（12面）を明記して、〒260-8722千葉市役所こども家庭支援課へ。電話、FAX、[☎kateishien.CFC@city.chiba.lg.jp](mailto:kateishien.CFC@city.chiba.lg.jp)も可。

問こども家庭支援課 ☎245-5179 245-5631

新春市民凧あげ大会

正月の風物詩、新春市民凧あげ大会を開催します。自慢の凧で新春の空を飾ってみませんか。

日時 1月9日（日）10:00～12:00
雨天中止

会場 いなげの浜（稲毛海浜公園内）

*今年は検見川の浜寄りで行います。

市内在住・在勤・在学で凧を自作し、10:15～11:15に凧をあげている方を対象に審査の上、入賞者を決定し、表彰します。

問千葉市を美しくする会（市民自治推進課内）

☎245-5138 245-5665



子ども読書講座

本の企画から私たちの手に届くまでを、出版社の編集者が解説します。

日時 2月20日（日）13:30～15:00

会場 生涯学習センター

対象 小学5年生以上の方（10代の方を優先）

定員 20人程度

申込方法 1月5日（休）～19日（休）必着。電子申請で。はがきに必要事項（12面）を明記して、〒260-0045中央区弁天3-7-7中央図書館へ郵送も可。

問中央図書館 ☎287-3980 287-4053

月曜日、第3木曜日（いずれも、祝・休日の場合は翌日）休館

絵本読み聞かせ講座

絵本の制作過程や、子どもたちが絵本を読む意味について学びます。

日時 3月4日（金）10:00～11:30

会場 生涯学習センター

対象 子どもの読書活動を支援している方など

定員 35人

申込方法 1月14日（金）～28日（金）必着。電子申請で。はがきに必要事項（12面）を明記して、〒260-0045中央区弁天3-7-7中央図書館へ郵送も可。

問中央図書館 ☎287-3980 287-4053

月曜日、第3木曜日（いずれも、祝・休日の場合は翌日）休館

泉自然公園 野鳥ガイド

冬は木々の葉が少なく、野鳥観察に適した季節です。ボランティアによるガイドを受けながら、園内でカワセミやルリビタキなどの野鳥を観察してみませんか。

日時 1月16日・23日、2月6日・27日、3月6日・13日の日曜日10:00～12:00 雨天中止

会場 泉自然公園 **定員** 各先着10人

申込方法 当日9:50までに、直接駐車場内ビジターセンターへ。



カワセミ

野鳥ガイドボランティア募集

内容 活動は月2回程度、日曜日の午前中。

対象 中学生以上の方

申込方法 1月31日（月）までに電話で、若葉公園緑地事務所へ。[☎wakaba.URP@city.chiba.lg.jp](mailto:wakaba.URP@city.chiba.lg.jp)も可（必要事項（12面）を明記）。

問若葉公園緑地事務所 ☎306-0101 306-0033

ジャポニスム 世界を魅了した浮世絵

19世紀後半から20世紀初めにかけて、大量に海を渡った日本の美術工芸品は、西洋の美意識に大きな影響を与え、ジャポニスムという動向として広がりました。なかでも、浮世絵版画は多くの西洋画家たちに影響を与えました。

西洋の芸術家たちが浮世絵に出会ったとき、何を新しいと感じ、自らの芸術に取り入れようとしたのでしょうか。

本展は、浮世絵の名品を中心に、欧米、ロシアからジャポニスムの作品を加えた約220点を展示し、浮世絵の特性と魅力を再発見しようとする日本初の展覧会です。

会期 1月12日(水)～3月6日(日)10:00～18:00(金・土曜日は20:00まで) 2月7日(月)休館

会場 市美術館8・7階展示室

料金 一般1,500円、大学生800円、高校生以下無料

☎市美術館 221-2311 FAX221-2316 第1月曜日休館



葛飾北斎「富嶽三十六景 神奈川沖浪裏」1831～33年頃 個人蔵



鈴木春信「夜の梅」1766年頃 メトロポリタン美術館蔵

ワンコインコンサート

「リベルタンゴ」「花のワルツ」などを、ピアノ、バイオリン、クラリネットで奏でます。ワンコインでも気軽に楽しめますので、ぜひお越しください。

日時 3月20日(日)14:00～15:00

会場 文化センター

内容 出演＝田中奈緒さん(ピアノ)、戸村実咲さん(バイオリン)、久松響子さん(クラリネット)

料金 一般500円、小学生以下100円(全席自由)。乳幼児の膝上鑑賞に限り無料

申込方法 1月5日(水)から電話で、文化センター ☎224-8211、市民会館 ☎224-2431、市男女共同参画センター ☎209-8771、若葉文化ホール ☎237-1911、美浜文化ホール ☎270-5619(料金は当日精算)。

☎市文化振興財団 221-2411 FAX224-8231



田中奈緒さん、戸村実咲さん、久松響子さん

千葉ポートアリーナ杯争奪 ミニバスケットボール大会

トーナメント形式で試合を行います。ぜひ、ご参加ください。

ポートアリーナ ミニバスケット 🔍

日時 3月12日(土)・13日(日)9:00～17:00

会場 千葉ポートアリーナ

対象 市内在学または市内に拠点を置く小学3～6年生で構成された男子または女子チーム(1チーム10～12人)

料金 1チーム2,000円。別途傷害保険への加入が必要です。

申込方法 1月15日(土)～31日(月)必着。申込書(ホームページから印刷)を、〒260-0025中央区問屋町1-20千葉市スポーツ協会へ郵送。

☎市スポーツ協会 238-2380 FAX203-8936

歴史散歩「房総往還をゆく」

船橋から館山を結ぶ古代以来の道「房総往還」。蘇我から浜野地区の往還沿いに残る史跡や文化財を、徒歩で巡ります。

中世から近現代までの地域の歴史に触れてみませんか。

日時 1月29日(土)または2月5日(土)13:30～16:00 荒天中止

定員 各15人

料金 100円

申込方法 1月14日(金)必着。往復はがきに必要事項(12面)を明記して、〒260-0856中央区亥鼻1-6-1千葉市立郷土博物館へ。電子申請も可。🔍千葉市立郷土博物館 歴史散歩 🔍

☎郷土博物館 222-8231 FAX225-7106

月曜日(祝・休日の場合は翌日)休館



新春プレゼント



応募者の中から抽選でプレゼントを贈ります。ぜひ、ご応募ください。

- 景品**
- ①ジェフユナイテッド千葉選手のサイン入りカレンダー 3人
 - ②千葉ロッテマリーンズタオル 5人
 - ③動物公園ペアチケット、動物カード11枚セット 5人
 - ④こてはし・北谷津温水プール2時間無料券 10組20人

申込方法 1月14日(金)必着。はがきに必要事項(12面)のほか、市政だよりの感想、希望する景品の番号を明記して、〒260-8722千葉市役所広報広聴課へ。電子申請も可。

ちば市政だより 🔍

千葉市・市原市工場夜景モニターツアー

工場夜景の日（2月23日）にあわせて、工場や食品コンビナートが集まる千葉市・市原市の工場夜景を巡るモニターツアーを開催します。

全国12大工場夜景に名を連ねる両市の工場夜景を觀賞してみませんか。



詳しくは、[ポケカル 千葉市・市原市工場夜景モニターツアー](#)

日時 ①2月20日(日)12:00~20:05、②23日(祝)14:40~19:50
内容 ①工場夜景貸切クルーズ&ぞうさんパフォーマンス見学
 ②工場夜景貸切クルーズ&モノレール車両基地見学

対象 小学生以上の方

定員 各先着50人

料金 ①一般8,300円、小学生6,600円

②一般7,500円、小学生7,000円

申込方法 1月11日(火)~各催行4日前にホームページから。電話も可（平日9:00~13:00）。

問 株ポケカルお客様センター ☎03-5652-7072 FAX03-3662-6776
 土・日曜日、祝・休日休業

高校生バンドによるライブイベント CFES

高校生バンドによる音楽ライブ動画をインターネットで生配信します。

日時 1月30日(日)13:00~16:00

出演 市内在住・在学の高校生バンド9組

タイムスケジュールなど詳しくは、[CFES2021](#)

問 市文化振興財団 ☎221-2411 FAX224-8231

あなたの意見を市政に！

WEBアンケート

12月28日(火)~1月10日(祝)、ホームページ上でWEBアンケートを行います。今回のテーマは、「パラスポーツ」「科学都市ちば」「自転車の安全利用と交通ルール・マナー」です。

ちばシティポイントの対象となるほか、抽選で今月限定のグッズセットや動物公園の施設利用券などをプレゼントします。

アンケート参加方法など詳しくは、[千葉市 WEBアンケート](#)

問 広報広聴課 ☎245-5609 FAX245-5796



スマートシティの実現に向けたアイデアを募集

ちばしアイデアボックス

インターネット上で簡単に意見などを投稿できる市民参加型アイデア募集プラットフォーム「アイデアボックス」を活用し、スマートシティの実現に向けたアイデア募集や、参加者同士の意見交換を行っています。

参加方法 ホームページから。[ちばしアイデアボックス](#)

問 スマートシティ推進課 ☎245-5362 FAX245-5551

パブリックコメント手続

①千葉市無料低額宿泊所の設備及び運営に関する基準を定める条例の一部改正（案）

サテライト型住居に係る基準を規定するため、条例の改正案を作成しました。

問 保護課 ☎245-5241 FAX245-5541

hogo.HW@city.chiba.lg.jp

②令和4年度千葉市食品衛生監視指導計画（案）

食品営業施設などへの立入検査や食品などの試験検査に関する計画案を作成しました。

問 生活衛生課 ☎245-5215 FAX245-5556

seikatsueisei.HWM@city.chiba.lg.jp

③千葉市スマートシティ推進ビジョン（案）

テクノロジーなどの活用により、市民生活の質の向上を図るとともに、持続可能なまちづくりの実現に向けて、スマートシティ推進ビジョン案を作成しました。

問 スマートシティ推進課 ☎245-5362 FAX245-5551

smartcity.POF@city.chiba.lg.jp

④支え合いのまち千葉 推進計画（第5期千葉市地域福祉計画）（案）

市民の誰もが世代や分野を超えてつながり、地域、暮らし、生きがいとともに創る地域共生社会の実現を目指し、今後の方向性や地域福祉の推進に係る具体的な取り組みを掲載した計画案を作成しました。

問 地域福祉課 ☎245-5158 FAX245-5620

chiiki.HWH@city.chiba.lg.jp

案の公表 ①12月28日(火)、②1月4日(火)、③④17日(月)

案の公表場所 担当課、市政情報室、区役所地域振興課、市図書館（②は保健所食品安全課、環境保健研究所、消費生活センターも）。ホームページからもご覧になれます。

意見の提出期間 ①12月28日(火)~1月28日(金)、②1月4日(火)~2月4日(金)、③④1月17日(月)~2月16日(水)

意見の提出方法 郵送または直接持参、FAX、Eメールで。

市の考え方の公表 ①2月、②~④3月を予定。氏名、住所などの個人情報報は公表しません。

意見の提出先など詳しくは、ホームページをご覧ください。[千葉市 パブリックコメント](#)

2022 ちば市政カレンダー

REIWA04



紅梅(昭和の森)



ツバキ(花島公園)



カタクリ(泉自然公園)



シバザクラ(富田さとにわ耕園)



バラ(都市緑化植物園)



オオガハス(千葉公園)

1 January

日	月	火	水	木	金	土
						1 元日
2	3	4	5	6	7	8
9	10 成人の日	11	12	13	14	15
16	17	18	19	20	21	22
23 ₃₀	24 ₃₁	25	26	27	28	29

- 9日(日) 新春市民あげ大会
- 10日(祝) 成人を祝う会
- 12日(祝) 市美術館 ジャポニスム-世界を魅了した浮世絵(～3月6日(日))
- 22日(日) オープンポッチャ大会

2 February

日	月	火	水	木	金	土
		1	2	3	4	5
6	7	8	9	10	11 建国記念の日	12
13	14	15	16	17	18	19
20	21	22	23 天皇誕生日	24	25	26
27	28					

- 4日(日) 車いすラグビー日本選手権大会(～6日(日))

3 March

日	月	火	水	木	金	土
		1	2	3	4	5
6	7	8	9	10	11	12
13	14	15	16	17	18	19
20	21 春分の日	22	23	24	25	26
27	28	29	30	31		

- 5日(土) 長谷川良信記念・千葉市長杯争奪車いすバスケットボール全国選抜大会(～6日(日))
- 千葉市民芸術祭(～31日(休))
- 29日(祝) ZOZOマリンスタジアム 千葉ロッテパリーグ開幕戦
- 下旬 千葉城さくら祭り(～4月上旬)

4 April

日	月	火	水	木	金	土
					1	2
3	4	5	6	7	8	9
10	11	12	13	14	15	16
17	18	19	20	21	22	23
24	25	26	27	28	29 昭和の日	30

- 1日(日) 政令指定都市移行30周年
- 上旬 稲毛海浜公園 海へ延びるウッドデッキオープン
- 6日(祝) 春の全国交通安全運動(～15日(日))
- 13日(祝) 市美術館 生誕100年 清水九兵衛/六兵衛展(～7月3日(日))
- 22日(日) X Games Chiba 2022(～24日(日))

5 May

日	月	火	水	木	金	土
1	2	3	4	5	6	7
8	9	10 憲法記念日	11 みどりの日	12 こどもの日	13	14
15	16	17	18	19	20	21
22	23	24	25	26	27	28
29	30	31				

- 上旬 特別史跡加曾利貝塚縄文春まつり
- 27日(日) 男子U23車いすバスケットボール世界選手権大会(～6月4日(出))

6 June

日	月	火	水	木	金	土
				1	2	3
4	5	6	7	8	9	10
11	12	13	14	15	16	17
18	19	20	21	22	23	24
25	26	27	28	29	30	

- 1日(祝) 千葉開府の日
- 中旬 大賀ハスマつり(～下旬)



ソープワート(都市緑化植物園)



キツネノカミソリ(花島公園)



ヒガンバナ(昭和の森)



コスモス(富田さとにわ耕園)



皇帝ダリア(花島公園)



スイセン(昭和の森)

7 July

日	月	火	水	木	金	土
					1	2
3	4	5	6	7	8	9
10	11	12	13	14	15	16
17	18 海の日	19	20	21	22	23
24 ₃₁	25	26	27	28	29	30

- 1日(日) 千葉空襲写真パネル展(～8月下旬)
- 16日(出) 市美術館 夏休み展(～9月4日(日))
- 未定 参議院議員通常選挙

8 August

日	月	火	水	木	金	土
		1	2	3	4	5
6	7	8	9	10	11 山の日	12
13	14	15	16	17	18	19
20	21	22	23	24	25	26
27	28	29	30	31		

- 上旬 幕張ビーチ花火フェスタ(千葉市民花火大会)
- 20日(出) 千葉の親子三代夏祭り(～21日(日))

9 September

日	月	火	水	木	金	土
					1	2
3	4	5	6	7	8	9
10	11	12	13	14	15	16
17	18	19	20	21	22	23
24	25	26	27	28	29	30

- 1日(日) 九都県市合同防災訓練
- 上旬 パラスポーツフェスタちば
- 14日(祝) 市美術館 新版画 進化系UKIYO-Eの美(～11月3日(祝))
- 秋の全国交通安全運動(～30日(日))
- 下旬 動物愛護フェスティバル

10 October

日	月	火	水	木	金	土
					1	2
3	4	5	6	7	8	9
10	11	12	13	14	15	16
17	18	19	20	21	22	23
24	25	26	27	28	29	30

- 1日(土) ベイサイドジャズ千葉
- 8日(出) 科学フェスタ(～9日(日))
- 18日(祝) 市民の日
- ちばモノレール祭り
- 下旬 ジャパンビーチゲームズフェスティバル 千葉
- ちばスポレク祭(～11月下旬)

11 November

日	月	火	水	木	金	土
					1	2
3	4	5	6	7	8	9
10	11	12	13	14	15	16
17	18	19	20	21	22	23
24	25	26	27	28	29	30

- 上旬 ちばZOOフェスタ
- 千葉湊大漁まつり
- 12日(出) 市美術館 ブラチスラバ世界絵本原画展(～12月25日(日))
- 市民活動フェスタ
- 幕張新都心イルミネーション(～1月末)
- 千葉都心イルミネーション(～2月上旬)

12 December

日	月	火	水	木	金	土
					1	2
3	4	5	6	7	8	9
10	11	12	13	14	15	16
17	18	19	20	21	22	23
24	25	26	27	28	29	30
31						

- 3日(出) 生涯学習センター まなびフェスタ(～4日(日))
- 上旬 千葉マリンマラソン
- 市男女共同参画センターまつり
- 中旬 千葉みなとクリスマスマーケット

情報けいじばん

特に記載のないものは次のとおり
 ・申し込みは1日から受け付け ・応募多数の場合は抽選
 ・対象は市内在住・在勤・在学の方 ・料金は無料

申込方法
 必要事項【右記】を明記して、各宛先へ送付してください。
 往復はがきの場合は、返信用の宛先も記入。
 電子申請は、[千葉市 電子申請](#)

必要事項
 ◇催し名
 ◇コース名・日時など
 代表者の
 ◇氏名(フリガナ)
 ◇〒・住所 ◇年齢・学年
 ◇電話番号

一部の施設では、65歳以上の方や障害のある方などを対象に、優待・割引料金があります。市の施設では、ここに掲載した以外にもイベント、教室・講座などの参加者を募集している場合があります。詳しくは、各施設へお問い合わせください。

新型コロナウイルスの影響で、催しが中止・延期となる場合があります。最新の情報を主催者にご確認ください。



📷 昭和の森の催し

初日の出を見る会
 日 1月1日(祝)6:30~7:30
 場 展望台周辺
 注 当日直接会場へ。駐車場は5:00開錠

自然観察会「今日から始めよう!バードウォッチング」
 日 1月9日(日)10:00~12:00
 先着20人
 集・散 = 第2駐車場協東屋
 申 1月1日(祝)9:00から電話で、昭和の森管理事務所 ☎294-3845。☎488-5223も可(☎を明記)
 駐 駐車場 = 1時間100円、最大400円

📷 稲毛記念館の催し

①つるし飾りワークショップ
 日 1月7日(金)・21日(金)13:00~15:00。全2回
 場 和生地を使って工作

②いなげの浜の環境と生き物しらべ
 日 1月8日(土)10:00~12:00
 場 プラントン、貝類、鳥類などの生物、水質などの調査
 対 小学生以上の方(小学生は保護者同伴)
 注 雨天中止
 ①先着10人程度、②先着20人
 ①1,500円、②100円
 申 1月4日(火)から電話で、稲毛記念館 ☎277-4534
 問 同館 ☎前記 ☎277-4688。月曜日(祝・休日)の場合は翌日) 休館

📷 県フラワーフェスティバル

日 1月8日(土)~10日(祝)10:00~20:00(10日は14:00まで)
 場 そごう千葉店6階
 場 県内産の洋ラン・観葉植物・切り花・鉢花などの出品、フラワーアレンジメント、花の販売など
 問 農業生産振興課 ☎228-6279 ☎228-3317

👤 みらいひらめきラボ

日 1月8日(土)・9日(日)13:00~14:45
 場 Zoomでのオンライン開催。小学生によるプログラミング×SDGsアイデアコンテストのプレゼン大会を

開催します。
 視聴方法など詳しくは、HP「みらいひらめきラボ」で検索
 問 環境保全課 ☎245-5504 ☎245-5553

📺 大草谷津田いきもの里自然観察会

日 1月16日(日)10:30~12:00
 場 テーマ=冬のバードウォッチングを楽しもう
 先着15人
 集・散 = 大草谷津田いきもの里入口広場。小学3年生以下は保護者同伴。帽子、長袖、長ズボン、長靴を着用。雨天中止
 申 1月5日(火)必着。④(1通5人まで)に☎のほか、参加者全員の氏名・フリガナを明記して、〒260-8722千葉市役所環境保全課へ。☎245-5553、☎kankyohozen.ENP@city.chiba.lg.jpも可
 問 同課 ☎245-5195 ☎前記

📺 講演会「ひきこもりの理解と支援」

日 1月18日(火)10:00~12:00
 場 こころの健康センター
 場 テーマ=生きづらさを発信する「こもれび文庫」から見えるもの。講師=野澤和弘さん(植草学園発達教育学部教授・副学長)
 先着80人
 申 1月4日(火)から電話で、ひきこもり地域支援センター ☎204-1606。☎204-1607も可(☎を明記)

📺 こころの健康センターの催し

依存症治療・回復プログラム
 日 1月19日(水)、2月2日(水)14:00~15:45
 場 アルコール・薬物依存症の方
 場 事前面談あり

アルコールミーティング
 日 1月21日(金)14:00~16:10
 場 話し合いと学習会
 場 お酒の問題で悩んでいる家族と本人

精神障害者家族のつどい
 日 1月24日(月)13:40~16:50
 場 講演会「精神障害者の地域生活を支えるために~こころの病を学びませんか~」と家族ミーティング
 先着40人

うつ病当事者の会
 日 1月25日(火)13:30~15:00
 場 病気のこと、生活・仕事の悩みなどの語り合い
 場 うつ病治療中の方

日 1月4日(火)から電話で、こころの健康センター ☎204-1582
 問 同センター ☎前記 ☎204-1584

📷 室内楽の夕べ

日 1月19日(水)15:00~17:00
 場 美浜文化ホール
 場 前売券(全席指定) = 2,500円、ペアチケット4,000円
 場 就学前児の入場不可。前売券販売所 = 美浜文化ホール、若葉文化ホール、文化センター、市民会館
 問 美浜文化ホール ☎270-5619 ☎270-5609

📺 ちば就職応援フェア

日 1月26日(水)10:30~12:30または14:00~16:00
 場 ホテルポートプラザちば(中央区千葉港8-5)
 場 県内企業(28社程度)との就職面接会
 場 大学・大学院・短期大学・高等専門学校・専修学校で今年度卒業見込みの方、既卒3年以内の方
 申 HP「ちば就職応援フェア」で検索から申し込み
 問 ヒューマンアカデミー(株) ☎03-5348-2039 ☎03-6846-1236

📺 「1階づくり」から楽しむまちづくり@千葉

日 1月29日(土)13:30~16:30
 場 Zoomでのオンライン開催。ランドリー喫茶、パーソナル屋台など斬新なアイデアの実践方法を解説。グループワークあり。講師 = 田中元子さん(株)グランドレベル代表取締役)
 場 Zoom経験者
 先着50人
 申 1月17日(月)18:00までに、Eメールで☎を明記して、市民活動支援センター ☎info@chiba-npo.netへ
 問 同センター ☎227-3081 ☎227-3082

🏠 子ども食堂オンライン交流会@ちばし

日 1月29日(土)14:00~16:00
 場 Zoomでのオンライン開催。市内で活動している子ども食堂の紹介、支援をしたい方とのマッチング
 場 市内の子ども食堂運営者、子ども食堂に協力したい企業・団体・個人
 場 詳しくは、HP「千葉市 子ども食堂」で検索
 申 1月20日(木)までに、HP前記から申し込み
 問 市子ども食堂ネットワーク事務局

・田中さん ☎080-5037-7100 ☎375-9543

📺 障害者福祉センター 社会適応訓練

①住宅改修勉強会
 日 2月1日(火)14:00~15:30
 場 一級建築士による講演「住宅改修の基本的な考え方~障がいがあっても、高齢になっても、在宅で安心して安全に住み続けるために~」
 場 市内在住・在勤で、身体障害者手帳をお持ちの方および付き添いの方
 先着15人(付き添いの方を含む)

②フラワーアレンジメント
 日 2月17日(土)10:00~11:30
 場 市内在住・在勤で、身体障害者手帳をお持ちの18歳以上の方
 先着10人
 料 550円

申 ①1月4日(火)から電話で、障害者福祉センター ☎209-8779。☎209-8782・☎kizuna@mbj.nifty.comも可(☎を明記)。②1月21日(金)必着。
 ③に☎を明記して、〒260-0844中央区千葉寺町1208-2千葉市障害者福祉センターへ。☎前記も可
 問 同センター ☎☎前記。月曜日、祝・休日休館

📺 シニア従業員のお仕事説明会

日 1月17日(月)10:00~11:30
 場 蘇我コミュニティセンターハーモニープラザ分館
 場 レジ接客など多様な働き方を紹介
 対 60歳以上の方
 先着10人
 申 電話で、(株)セブン-イレブンスタッフ応募受付センター ☎0570-031-711(10:00~19:00)
 問 同センター ☎前記、(株)セブン-イレブン・ジャパン千葉地区事務所 ☎274-6529



👤 ちばしファミリー・サポート・センター基礎研修会

場 基礎研修会 = 1月17日(月)・19日(水)または2月16日(水)・17日(木)。いずれも、9:30~12:50。救命講習会 = 1月24日(月)または2月21日(月)。いずれも、9:30~12:30
 場 2日(土)の15階
 場 保育所(園)・子どもルームなどの送迎や、短時間の預かりなど、子育てに関する援助活動を行う提供会員になるための研修会
 場 市内在住で、子どもを預かることができる健康な方
 場 基礎研修会 = 各先着15人、救命講習会 = 各先着10人
 場 基礎研修会と救命講習会の両方の受講が必要です。
 申 電話で、ちばしファミリー・サポート・センター ☎201-6571
 問 同センター ☎前記 ☎201-6572

📺 緑と花の園芸講座「樹木医が教える庭木の管理・冬期剪定」

日 1月20日(木)10:00~12:00
 場 都市緑化植物園
 先着15人
 申 1月11日(火)必着。④に☎を明記して、〒260-8722千葉市役所緑政課へ。☎245-5885、☎midoritohana@city.chiba.lg.jp、☎245-5775も可

庭園文化講座「千葉氏と平将門、そして成田山」

開1月21日(金)13:30～15:30
場 亥鼻公園いのはな亭
対 15歳以上の方
定 先着15人
料 1,000円
申 1月4日(火)から電話で、(株)塚原緑地研究所 ☎306-8446。☎306-8447も可(☎を明記)

マンション管理士によるセミナー・相談会

開1月22日(土)13:00～16:00
場 高洲コミュニティセンター
題 テーマ=マンション損害保険の値上げについて考える。高経年マンションの給排水管等の改修工事に欠かせない「専有部分」の実施に関する方法とは
対 セミナー=先着20人、相談会=先着3組
申 1月4日(火)～21日(金)12:00に電話で、マンション管理士会 ☎244-9091。☎244-9094も可(☎を明記)

市シルバー人材センター パソコン教室

開 パワーポイントで写真を加工しよう=1月24日(月)・31日(月)。ワードでお絵かき講座=2月9日(火)・16日(火)。ワード初級「チラシ作成」=2月21日(月)・28日(月)。いずれも、13:00～16:00。各全2回
対 パソコンで文字入力ができる方
定 各先着6人
料 4,100円
申 1月4日(火)から電話で、市シルバー人材センター ☎265-0070
問 同センター ☎前記 ☎265-0048

谷津田の自然体験教室「森林の育成管理」

開 1月29日(土)10:00～15:00
場 大草谷津田いきものの里など
題 森林の保全方法を学び、刈払機を使った実習
対 18歳以上の方
定 15人
物 昼食、飲み物
着 帽子、長袖、長ズボン、長靴を着用
申 1月14日(金)必着。③に☎を明記して、〒260-8722千葉市役所環境保全課へ。☎kankyohozen.ENP@city.chiba.lg.jp、☎245-5553も可
問 同課 ☎245-5195 ☎前記

健康づくりスポーツ教室

開 ①格闘技エクササイズ=1月31日～3月14日(3月7日を除く)の月曜日。②体幹トレーニング=2月2日～3月16日(2月23日を除く)の水曜日。いずれも、19:30～20:30。各全6回
場 ①蘇我コミュニティセンター、②千葉ポートアリーナ
対 18歳以上の方 定①25人、②12人
料 1,500円
申 1月15日(土)必着。④(1人1通1教室)に☎を明記して、〒260-0025中央区問屋町1-20千葉市スポーツ協会へ。☎sanka@chibacity.spo-sin.or.jpも可
問 同協会 ☎238-2380 ☎203-8936

障害者支援版起業塾

開 2月1日(火)13:20～16:30
場 中央コミュニティセンター
題 障害福祉サービス事業者の講話、障害福祉制度などの紹介
対 障害福祉サービス事業に新規参入

を検討している個人または法人
定 先着40人
開 1月4日(火)～21日(金)にEメールで、☎を明記して、障害福祉サービス課 ☎shogaifukushi.HWS@city.chiba.lg.jpへ。☎245-5174、☎245-5630、電子申請も可

ひとり親家庭のための「パソコンMOS対策講習会」

開 2月5日～26日の土曜日9:30～16:30。全4回
場 (株)プラムシックス(中央区港町12-21)
対 市内在住のひとり親家庭の親で、エクセルの中級程度の知識がある方
定 10人
料 2,000円
対 1歳以上の就学前児を対象に託児あり(定5人)
申 1月4日(火)～21日(金)必着。③に☎のほか、受講理由、託児希望の方は子どもの氏名・年齢を明記して、〒260-8722千葉市役所こども家庭支援課へ。☎245-5631、☎kateishien.CFC@city.chiba.lg.jpも可
問 同課 ☎245-5179 ☎前記

ボランティア入門講座～やってみよう！支え合い活動～

開 2月10日(木)14:00～15:30
場 きぼーる15階
題 近隣で庭の草刈りやごみ出しなどの支援が必要な方に対する支え合い活動について学びます。
定 先着15人
対 ちばシティポイント対象事業
申 1月4日(火)から電話で、社会福祉協議会中央区ボランティアセンター ☎221-2177
問 同センター ☎前記 ☎221-6077。日曜日(1月9日を除く)、祝・休日休館

小・中学生ボランティア講座「認知症ってなんだろう？」

開 2月12日(土)14:00～15:30
場 Zoomでのオンライン講座。認知症のことやコミュニケーションの方法などについて学びます。
対 小学4年～中学生
定 先着20人
申 1月4日(火)から電話で、市ボランティアセンター ☎209-8850。同センター ☎前記も可
問 同センター ☎前記 ☎312-2886。月・日曜日、祝・休日休館

デートDV予防講座「デートDVから子どもを守るために」

開 2月19日(土)14:00～15:30
場 南部青少年センター
定 先着30人
対 1歳6カ月以上の就学前児を対象に託児あり(2月5日(土)までに申し込み)
申 Eメールで☎のほか、託児希望の方は子どもの氏名・年齢を明記して、市男女共同参画センター ☎sankaku@f-cp.jpへ。☎209-8771も可
問 同センター ☎前記 ☎209-8776。月曜日、祝・休日休館



ふるさとハローワークの就労相談

オンライン相談
開 1月6日～27日の木曜日13:00～13:50、14:00～14:50、15:00～15:50
場 Zoomでの相談
定 各先着1人
申 1月4日(火)～前週日曜日に、Eメ

ールで☎を明記して、ふるさとハローワーク事務局 ☎chibashi-fhw@os.tempstaff.jpへ

出張相談

開 1月18日(火)10:00～15:00
場 イオン海浜幕張店2階
対 当日直接会場へ
対 キャリアカウンセラーによる就労・生活支援の相談。職業紹介はありません。
問 同事務局 ☎284-6360 ☎221-5518

こころの健康センターの相談

開 ①アルコール・薬物依存相談=1月6日(木)・19日(火)、2月3日(木)14:00～16:00
②思春期相談=1月14日(金)・28日(金)、2月7日(月)14:00～16:00
③高齢者相談=1月18日(火)14:00～16:00
④一般相談=1月19日(火)10:00～12:00
⑤ギャンブル相談=2月9日(火)13:30～16:30
対 ①～④専門医、⑤司法書士による相談
対 本人または家族
申 1月4日(火)から電話で、こころの健康センター ☎204-1582
問 同センター ☎前記 ☎204-1584

ちば司法書士総合相談センター相談会

開 1月8日～29日の土曜日10:00～15:00
場 千葉司法書士会館(美浜区幸町2-2-1)
対 相続、少額訴訟、借金など
対 電話相談、自作した書類の確認不可
申 開催日の2週間前から電話で、ちば司法書士総合相談センター ☎204-8333
問 同センター ☎前記 ☎247-3998。12月29日(火)～1月3日(月)、日曜日、祝・休日休業

外国人のための労働相談・法律相談

開 ①1月8日(土)13:00～16:00、②17日(月)13:00～16:00
場 国際交流プラザ
対 ①社会保険労務士による労働相談、②弁護士による法律相談
定 各先着4人
対 通訳希望者は要事前相談
申 1月4日(火)～①7日(金)・②14日(金)12:00に電話で、国際交流協会 ☎245-5750
問 同協会 ☎前記 ☎245-5751。日曜日、祝・休日休業

建築相談

開 1月10日(祝)10:00～15:00
場 生涯学習センター
対 建築士による住宅の設計、建築、耐震診断などの相談
対 当日直接会場へ。電話相談不可
問 県建築士事務所協会千葉支部 ☎☎291-6855

行政書士による相続・遺言・成年後見相談

開 1月11日(火)=若葉区役所。28日(金)=中央保健福祉センター15階。いずれも、13:00～16:00
対 当日直接会場へ。電話相談不可
問 県行政書士会千葉支部・樋口さん ☎080-1039-5550 ☎306-7233

くらしとすまい・法律特設相談

くらしとすまいの特設相談
開 1月12日(水)10:00～15:00
対 相続・遺言、登記、税、不動産取

引、建築・リフォーム、土地の境界
定 各相談先着8人
対 1人30分。電話相談不可
申 1月4日(火)9:00から電話で、広報広聴課 ☎245-5609

特設法律相談

開 1月22日(土)13:00～16:00
対 弁護士による相続・遺言、離婚、交通事故など法律問題全般の相談
定 16人
対 1人20分。裁判所で訴訟・調停中のものは対象外。電話相談不可
申 1月4日(火)～13日(木)に電話で、同課 ☎前記。電子申請も可
場 中央コミュニティセンター
問 同課 ☎前記 ☎245-5796

消費生活センターの多重債務者特別相談

開 1月13日(木)・27日(木)13:00～16:00
対 弁護士による相談
定 各先着6人
対 1人30分程度。相談には債務者本人が来所。家族同伴も可。電話相談不可
申 電話で、消費生活センター ☎207-3000
問 同センター ☎前記 ☎207-3111

分譲マンション相談・アドバイザー派遣

開 1月13日(木)=大規模修繕、維持管理、建替えに関する相談。20日(木)=法律相談など。いずれも、13:30～16:30
場 中央コミュニティセンター
対 相談結果により、現地で助言を行うアドバイザーの派遣も可
申 1月4日(火)～前週金曜日に電話で、すまいのコンシェルジュ ☎245-5690。☎245-5691も可(☎を明記)
問 住宅政策課 ☎245-5849 ☎245-5795

住宅増改築相談

開 1月14日(金)10:00～15:00
場 区役所。中央区はきぼーる1階
対 増改築や高齢者向けの改造など
対 当日直接会場へ
問 増改築相談員協議会 ☎285-3003 ☎290-0050

空き家空き地相談会

開 1月16日(日)10:00～12:00
場 文化センター
対 弁護士、建築士、税理士などによる空き家や空き地の処分、解体、相続問題、権利関係などの相談
定 先着20人
申 1月4日(火)から電話で、日本空き家空地対策協会 ☎307-7688。☎307-7689も可(☎を明記)

社会保険労務士相談

開 1月17日(月)、2月7日(月)10:00～16:00
場 社会保険労務士会千葉支部事務所(中央区富士見2-7-5富士見ハイネスビル3階)
対 労働、社会保険、年金など
定 各相談先着5人
対 電話相談不可
申 1月4日(火)から電話で、同支部 ☎224-9027
問 同支部 ☎前記 ☎224-9058

助産師による女性のための健康相談

開 緑区=1月19日(火)、美浜区=21日(金)、花見川区=25日(火)。いずれも、10:00～12:00
場 保健福祉センター
対 妊娠・出産に関することや、思春期

特に記載のない場合は、●申し込みは1日から受け付け ●応募多数の場合は抽選 ●対象は市内在住・在勤・在学の方 ●料金は無料
申込時に記載する必要事項は12面参照。

から更年期までの女性のからだに関する事で悩んでいる方
☎1月4日(火)から電話で、同センター健康課・花見川☎275-6296、緑☎292-2630、美浜☎270-2213
☎健康支援課☎238-9925☎238-9946

☎心配ごと相談所の法律相談

法律相談
☎1月20日(木)13:00~15:00
☎弁護士による相談
☎先着5人
☎裁判所で訴訟・調停中、同一案件の再相談は不可
☎1月4日(火)~19日(水)15:00に電話で、心配ごと相談所☎209-8860(火~木曜日)

常設相談
☎火~木曜日(祝日を除く)10:00~15:00(12:00~13:00を除く)
☎民生委員・児童委員などによる相談。面談または電話で相談
☎同相談所☎前記☎312-2442

☎難病医師相談

神経・筋難病
☎1月21日(金)13:00~16:00
☎パーキンソン病、脊髄小脳変性症、重症筋無力症、多発性硬化症、多系統萎縮症、筋萎縮性側索硬化症、スモンなどで悩みの方と家族

膠原(こうげん)病
☎2月1日(火)13:00~16:00
☎全身性エリテマトーデス、ベーチェット病、全身性強皮症、皮膚筋炎、多発性筋炎、シェーグレン症候群、関節リウマチなどで悩みの方と家族

消化器系難病
☎2月3日(木)13:00~16:00
☎潰瘍性大腸炎、クローン病、ベーチェット病(腸管型)などで悩みの方と家族

☎総合保健医療センター
☎専門医による個別相談
☎各先着6人
☎1月5日(水)から電話で、健康支援課☎238-9968
☎同課☎前記☎238-9946

☎全国一斉生活保護相談会

☎1月30日(日)10:00~16:00
☎司法書士による生活保護に関する電話相談
相談専用電話☎0120-052-088
☎千葉青年司法書士協議会☎488-4633☎488-4634

☎LGBT電話相談

☎第3日曜日14:00~18:00(相談日ごと1人1回30分まで)
☎日常生活でLGBT当事者や周囲の方が抱える性自認や性的指向が関係する悩みなどを、電話で相談
相談専用電話☎245-5440
☎予約不可。匿名・通称名での相談可
☎男女共同参画課☎245-5060☎245-5539

☎青少年の悩みごと相談

☎平日9:00~17:00
☎非行問題、いじめ、不登校など青少年の悩みごと。相談先=青少年サポートセンター(中央コミュニティセンター内)☎382-7830☎382-7831、東分室(千城台市民センター内)☎237-5411、西分室(市教育会館内)☎277-0007、南分室(鎌取コミュニ

ティセンター等複合施設内)☎293-5811、北分室(花見川市民センター等複合施設内)☎259-1110

☎人権擁護委員常設相談

☎平日8:30~17:15
☎差別待遇、名誉毀損、いやがらせ、いじめなど人権上の悩みごと。全国共通人権相談ダイヤル☎0570-003-110
☎千葉地方法務局人権擁護課☎302-1319または男女共同参画課☎245-5060☎245-5539



☎ティーミーティングの参加団体

☎2月16日(水)13:30~14:30
☎市役所市長室
☎参加団体の活動内容などについて市長と意見交換
☎1団体(5~9人)
☎1月11日(火)必着。③に④のほか、参加希望日、Eメールアドレス、団体名、活動内容、参加人数、話したいテーマを明記して、〒260-8722千葉市役所広報広聴課へ。☎245-5796、電子申請も可
☎同課☎245-5298☎前記

☎市少年自然の家 2022年度利用受け付け

☎大人を中心とする団体、家族
☎申込書=☎「少年自然の家 2022年度利用申込」から印刷
☎1月4日(火)から、☎前記で空き状況を確認の上、申込書を〒297-0217長生郡長柄町針ヶ谷字中野1591-40市少年自然の家へ。☎0475-35-1134、☎shinsei@chiba-shizen.jpも可
☎同施設☎0475-35-1131☎前記

☎公立夜間中学の名称

来年4月、まさご夢スクールに開校する公立夜間中学の名称を募集します。
☎詳しくは、☎「千葉市 夜間中学」で検索
☎1月21日(金)必着。用紙(自由)に④のほか、名称・フリガナと理由を明記して、〒260-8730千葉市教育委員会企画課へ。☎245-5988、☎kikaku.EDG@city.chiba.lg.jp、電子申請も可
☎同課☎245-5911☎前記

☎介護認定調査員(会計年度任用職員)

居宅や施設を訪問し、タブレット型パソコンなどを利用して、聞き取り調査を行います。
雇用期間=4月1日(金)~来年3月31日(金)。勤務時間=平日9:00~16:00。給与=月189,638円~200,321円(予定)。期末手当、社会保険あり
☎次の条件をすべて満たす方
介護支援専門員・保健師・助産師・看護師・理学療法士・作業療法士・社会福祉士・介護福祉士のいずれかの有資格者。普通自動車が運転できる。パソコンに文字入力ができる。一人で訪問調査ができる
☎各区若干名
☎詳しくは、募集要項(保健福祉センター高齢障害支援課介護保険室で配布)または、☎「千葉市 介護認定調査員」で検索
☎1月12日(水)~21日(金)必着
☎同課・中央☎221-2189☎221-2601、花見川☎275-6403☎275-6317、稲毛

☎284-6241☎284-6193、若葉☎233-8265☎233-8251、緑☎292-9491☎292-8276、美浜☎270-4073☎270-3281

☎水辺サポーター(水辺環境保全推進員)

市内河川や海域で定期的に生物調査や水質調査、清掃活動、啓発活動を行う水辺サポーターを募集します。
任期=4月1日(金)~2024年3月31日(日)
応募期限=2月14日(月)必着
☎水辺環境の保全活動をしている団体や自治会の推薦を受けた方など
☎申込方法など詳しくは、お問い合わせください。
☎環境保全課☎245-5195☎245-5553

☎防災普及車(起震車)の利用者

地震や煙などの体験を通じて、いざという時に身の安全を守る方法を学ぶ、防災普及車(起震車)の利用者を募集します。
☎4~7月で希望する日の午前または午後
☎市内の町内自治会・自主防災会や事業所など
☎利用場所は市内のみ、営利目的の利用は不可。詳しくは、☎「千葉市 防災普及車」で検索
☎1月31日(月)必着。☎前記から申し込み。④(1団体1通)に④のほか、団体名、担当者名を明記して、〒261-0004美浜区高洲4-1-16千葉市防災普及公社へ郵送も可
☎同公社☎248-5378☎248-7748

☎緑と水辺のお気に入りの写真

☎テーマ=あなたのお気に入りの千葉市の緑と水辺。選定した写真の中から何点かを来年からの「千葉市緑と水辺のまちづくりプラン2023(仮称)」に掲載します。
☎1人2点まで。未成年者の応募は保護者の同意が必要。詳しくは、☎「千葉市 緑と水辺 お気に入り写真」で検索
☎6月30日(木)必着。写真に④(氏名はペンネームも可(15文字以内))のほか、写真の撮影時期・場所を明記して、〒260-8722千葉市役所緑政課へ。電子申請も可
☎同課☎245-5774☎245-5885



☎マイナンバーカードの申請が商業施設などでできます

マイナンバーカードの出張申請受付を実施します。後日、自宅にカードが郵送されるため、1度も区役所に行く必要がありません。予約した方は、必要書類の一部を省略できます。
☎☎1月7日(金)・21日(金)=イオン稲毛店4階、11日(火)・25日(火)=イオンモール幕張新都心グランドモール2階、17日(月)・24日(月)=蘇我コミュニティセンター、22日(土)・23日(日)=そごう千葉店地階。いずれも、10:00~16:00

☎各80人程度
☎出張申請窓口で申請した方には、クオカード1,000円分を進呈
☎電話で、マイナンバーカード出張申請予約受付コールセンター☎400-2851
☎同センター☎前記、区政推進課☎245-5550

☎献血にご協力を

☎中央区=1月18日(火)13:30~16:00。花見川区=19日(水)14:00~16:00。稲毛区=19日(水)9:30~11:45。若葉区=20日(木)13:30~16:00。緑区=20日(木)9:15~11:15。美浜区=21日(金)13:30~16:00
☎区役所
☎赤十字血液センター☎241-8332☎241-8813

☎市男女共同参画センター情報資料センターが臨時休館

1月25日(火)~30日(日)、蔵書点検と特別整理のため休館します。
☎市男女共同参画センター☎209-8771☎209-8776

☎地域活動団体の活動経費を補助

地域見守り活動支援補助金
ひとり暮らしや高齢者のみの世帯の高齢者を対象に、新たに地域における見守り活動・助け合い活動を実施する団体に、初期経費の一部を補助します。
高齢者等ごみ出し支援事業補助金
ごみ出しが困難なひとり暮らしの高齢者・障害者の世帯などから家庭系ごみを週1回以上収集して、ごみステーションに排出する支援を実施する団体に補助します。

地域支え合い型訪問支援・通所支援事業補助金
買い物・調理などの生活支援サービス、体操教室・サロンなどの日中の居場所づくりを行う団体に、活動経費の一部を補助します。
補助額など詳しくは、☎「千葉市 地域活動」で検索
☎高齢福祉課☎245-5250☎245-5548

☎収納代理金融機関の収納方法の変更

常陽銀行と三菱UFJ信託銀行の窓口での市税等の納付は、3月31日(木)で終了します。4月1日(金)からは、納入通知書などに記載されている他の金融機関窓口やコンビニエンスストアでお支払いください。なお、口座振替の利用は引き続き可能です(常陽銀行は、ネットバンキングの利用も可)。
☎会計室☎245-5454☎245-5564

☎防水板設置工事に助成金を交付

☎助成額=費用の2分の1(建物1棟につき上限75万円)
☎住宅などに防水板設置予定の方
☎説明動画や申請方法など詳しくは、☎「千葉市 防水板」で検索
☎雨水対策課☎245-5613☎245-5497

☎大気汚染状況11月分

☎市内の測定局で測定した11月の微小粒子状物質(PM2.5)の暫定指針値超過日(70.1μg/m³以上)、二酸化窒素(NO₂)の環境目標値超過日(41ppb以上)はともに0日でした。最新情報など詳しくは、☎「千葉 大気 時報」で検索
テレホンサービス☎238-7491・2
☎環境規制課☎245-5190☎245-5581



施設

子ども交流館 ☎202-1504 ☎202-1503
火曜日（祝・休日の場合翌日）休館
就学前児は保護者（1人）同伴
当日直接会場へ（13:45から受け付け）

講座・イベント名	日時・対象・定員
おやこ工作「ちよきちよきつろう へんしんぶんし！」	1/5(水)14:00～16:00 小学生以下の子どもと保護者 先着10組20人
なかよし工房Aクラス「藤色のお花で飾りをつくろう！」	1/22(土)14:00～16:00 小学～高校生 先着10人
オープン工房「ドアプレートをつくろう！」	1/29(土)14:00～16:00 4歳児～高校生 先着10人
オープンキッチン「恵方巻きをつくろう！」	1/30(日)14:00～14:30、14:30～15:00、15:00～15:30、15:30～16:00 4歳児～高校生 各先着4人

科学館 ☎308-0511 ☎308-0520
1/24(月)～26(水)休館
入館料＝大人510円、高校生300円、小・中学生100円
プラネタリウム(1番組)＝大人510円、高校生300円、小・中学生100円



当日直接会場へ。③同館ミュージアムショップでチケット購入。④1/20(木)必着。⑤に参加者全員(5人まで)の⑥を明記して、〒260-0013中央区中央4-5-1千葉市科学館「きぼーる星空観察会」係へ。⑤1/4(火)から電話で同館へ

催し名など	日時・対象・定員など
①「宇宙の日」記念作文・絵画コンテスト作品展	1/2(日)～23(日)10:00～17:00
②高校生によるサイエンスショー	1/10(祝)13:20～13:40、14:20～14:40、15:20～15:40 各先着8人
③プラネタリウム特別投影フィールアロマ	1/28(金)・29(土)18:30～19:15 各先着100人 高校生以上800円、小・中学生300円
④きぼーる星空観察会	2/12(土)・25(金)18:30～20:00 各20人 中学生以下は保護者同伴
⑤大人が楽しむ科学教室	①関東平野の基盤地質と中央構造線＝2/12(土)、②生活に役立つデータの活用法＝2/13(日)、③ゲノムに刻まれた歴史を紐解く(ミヤコグサの環境適応戦略をさぐる)＝2/19(土)、④超高感度で映しだされる星空の世界＝2/20(日)、⑤モデル実験から考える火山噴火のメカニズム＝2/26(土)、⑥植物工場の宇宙への展開＝2/27(日) ①～⑥13:30～15:00、⑦14:30～16:00、⑧10:30～12:00 各先着25人

加曽利貝塚博物館 ☎231-0129 ☎231-4986
月曜日（祝・休日の場合は翌日）休館

催し名	日時・内容・定員など
企画展「あれもE これもE 加曽利E式土器ー加曽利EⅣ式とその未裔たちー」	1/8(土)～3/6(日) 加曽利貝塚の名を冠した縄文土器、加曽利E式の終わりの時期をテーマに、千葉市内の遺跡から出土した資料を展示します。
冬の自然観察ワークショップ	1/22(土)10:00～12:00 加曽利貝塚とその周辺で野鳥などを観察します。 小学3年生以上の方（小学生は保護者同伴） 30人 雨天中止 1/12(火)までに電子申請で。同館FAX・kasori.jomon@city.chiba.lg.jpも可（※を明記）
特別講座「縄文時代後期の新視点ー中葉ー後葉への変化ー」	1/23(日)10:00～17:00 生涯学習センター 80人 1/7(金)までに電子申請で

生涯学習センター ☎207-5820 ☎207-5822
第4月曜日休館
当日直接会場へ。②～⑥⑨～⑪⑬1/14(金)、⑦⑧⑫⑭～⑯1/31(月)必着。⑩(1人1通1講座)に⑮を明記して、〒260-0045中央区弁天3-7-7千葉市生涯学習センターへ。manabi.kouza@ccllf.jpも可

講座名	日時・対象・定員など
①1月親子アニメ上映会	1/22(土)10:00～11:00、14:00～15:00 20人
②孫育ち講座～はじめて孫を迎えるときに～	2/2(水)・16(水)、3/2(水)10:00～12:00 全3回 孫がいる方 30人
③はじめてのエクセル2019	2/3～24の木曜日10:00～12:00 全4回 ワード使用経験のあるエクセル初心者 8人 USBメモリ 1,320円
④コンサート「ケルティックアレンジでおとどけするジブリの世界」	2/5(土)14:00～15:00 80人 小学生以上の方

講座名	日時・対象・定員など
⑤知られざる郷土、サハリン（樺太）に眠る世界遺産～日本統治時代の廃墟巡礼～	2/5(土)13:30～15:00 30人
⑥すぐ身につく！人が集まるチラシデザインのコツ	2/6(日)14:00～16:30 30人
⑦パワーポイントを使って、音楽入りスライドショーを楽しもう！	2/7～21の月曜日13:30～16:00 全3回 文字入力ができるパソコン初心者 7人 USBメモリ 700円
⑧ワードステップアップ講座～図形の挿入をマスターしよう～	2/8～3/1の火曜日10:00～12:00 全4回 文字入力ができるワード初心者 7人 USBメモリ 500円
⑨子どものハローワーク「科学者への道」	2/11(祝)13:30～16:00 中学生以上の学生 10人 保護者の同伴も可
⑩なぜ、いまSDGsなのか	2/12(土)14:00～16:00 30人
⑪ウチ化石研究の世界	2/13(日)10:30～12:00 40人
⑫16ミリ映写機操作講習会	2/13(日)13:00～16:30 18歳以上の方（高校生不可） 8人
⑬相続と争族のはなし	2/13(日)13:30～15:00 40人
⑭名画座「黒いオルフェ」	2/17(木)10:00～11:50、14:00～15:50 各100人
⑮親子で遊ぼう らんらんらん	2/17(木)10:00～11:00 3歳未満の子どもと保護者 10組20人
⑯シニアのための文字入力とインターネット入門	2/19～3/12の土曜日10:00～12:00 全4回 65歳以上のパソコン初心者 8人
⑰笑顔を運ぶ「遺言」のはなし	2/20(日)13:30～15:00 40人

公民館

講座

受付時間は特に記載のない限り9:00～17:00。直接来館も可

区	館名	講座名など	日時・対象・定員・申込方法など
中央	生浜公民館 ☎263-0268 ☎263-0907	終活セミナー＆個別相談「相続の基礎知識と遺言～遺言書を作ってみよう～」	1/23(日)セミナー＝13:00～14:45、個別相談＝15:00～17:00 成人 セミナー＝20人、相談＝4組 相談は1組30分間 1/4(火)～10(祝)に電話で
	葛城公民館 ☎222-8554 ☎222-1453	人はなぜ騙されるか～特殊詐欺の被害にあわないために～	1/12(水)10:00～12:00 成人 16人 1/4(火)～7(金)に電話で
	新宿公民館 ☎243-4343 ☎243-3972	金子みすゞの生涯を学ぶ～見えないものを見るちから～	1/18(火)10:00～12:00 成人 12人 1/5(水)～11(火)に電話で
	椿森公民館 ☎254-0085 ☎254-1285	初めての方向け「太巻体験教室」	1/25(火)10:00～12:00 成人 8人 800円 1/12(火)必着。⑩に⑮を明記して、〒260-0042中央区椿森6-1-11椿森公民館へ
	星久喜公民館 ☎266-4392 ☎266-4981	日本桜草を育ててみよう	2/6(日)・13(日)10:00～12:00 全2回 成人 15人 1/14(金)必着。⑩に⑮を明記して、〒260-0042中央区椿森6-1-11椿森公民館へ
	松ヶ丘公民館 ☎261-5990 ☎263-9280	成年後見制度講座「法定後見制度と任意後見制度」	2/11(祝)10:00～12:00 成人 15人 1,000円 1/25(火)～2/1(火)に電話で
花見川	宮崎公民館 ☎263-5934 ☎263-4904	簡単！季節の和菓子作り	1/17(月)13:30～15:00 成人 15人 1/5(水)～11(火)に電話で
	朝日ヶ丘公民館 ☎272-4961 ☎271-6994	微笑みの観音様を彫る	2/3(木)10:00～12:00 成人 8人 エプロン、三角巾、持ち帰り用容器 850円 1/5(水)～15(土)にEメールで⑮を明記して、宮崎公民館joubo.miyazaki@ccllf.jpへ
		大人の科学講座「うがい薬で科学実験」	1/15～2/12の土曜日13:30～15:30 全5回 成人 10人 1,000円 1/4(火)～10(祝)に電話で
検見川公民館 ☎271-8220 ☎271-9319	江戸時代の村と百姓	1/21(金)14:00～15:30 成人 20人 100円 1/5(水)～12(火)に電話で	
		アロマを使ったおそうじ講座	2/1(火)13:30～15:00 成人 20人 1/13(木)～20(火)に電話で
			2/23(祝)10:00～12:00 成人 20人 700円 1/28(金)～2/3(木)に電話で

特に記載のない場合は、●申し込みは1日から受け付け ●応募多数の場合は抽選 ●対象は市内在住・在勤・在学の方 ●料金は無料
申込時に記載する必要事項は12面参照。

区	館名	講座名など	日時・対象・定員・申込方法など
花見川	犢橋公民館 ☎259-2958 FAX)259-6431	座ってできる！イス健康体操	1/19(水)13:30～15:30 ①会場、②オンライン ①60歳以上の方、②Zoomを使用できる成人 ①12人、②15人 ①1/4(火)～11(水)に①電話で。②Eメールで☎を明記して、犢橋公民館 ④oubo.koteshashi@ccllf.jpへ
		房総黒船見聞記～富津岬沖の座礁船に乗り込め～	1/31(月)10:00～12:00 ①成人 ②20人 ①1/7(金)～14(金)に電話で
		簡単！バレンタインお菓子作り	2/5(土)①9:30～12:30、②13:30～16:30 ①小学生と保護者、②中学生以上の方 ①4組8人、②8人 ①1組2,000円、②1,200円 ①1/15(土)～21(金)に電話で
	こてはし台公民館 ☎250-7977 FAX)250-1992	大人のための社会科教室「水道のヒミツ」	1/27(木)10:00～11:30 ①成人 ②20人 ①1/4(火)～11(水)に電話で
		くらしに彩り 郷土料理「太巻き祭りずし」をつくりましょう	1/29(土)10:00～13:00 ①成人 ②8人 ①1/5(水)～11(水)に電話で
さつきが丘公民館 ☎250-7967 FAX)286-6469	初笑い さつき寄席	1/16(日)14:00～16:00 ①成人 ②15人 ①1/4(火)～10(祝)に電話で	
	出前講座「江戸時代のアウトローと関東八州取締」	1/25(水)10:00～12:00 ①成人 ②15人 ①1/11(水)～17(月)に電話で	
花見川公民館 ☎257-2756 FAX)286-0185	「戦国時代の千葉市を支配した一族・原氏」[印旛沼掘削工事と薩摩芋訴訟一件]	1/19(水)・26(水)10:00～12:00 全2回 ①成人 ②20人 ①1/5(水)～11(水)に電話で。④oubo.hanamigawa@ccllf.jpも可 (☎を明記)	
幕張公民館 ☎273-7522 FAX)273-6185	出前講座「享徳の乱と房総～戦国社会への展開～」	2/18(金)14:00～16:00 ①成人 ②40人 ①1/21(金)必着。⑤(1通1人まで)に☎を明記して、〒262-0032花見川区幕張町4-602幕張公民館へ。④oubo.makuhari@ccllf.jpも可	
稲毛	草野公民館 ☎287-3791 FAX)287-3672	防犯講座～悪質商法や詐欺に合わないために～	1/26(水)10:00～12:00 ①成人 ②20人 ①1/6(木)～12(水)に電話で
	小中台公民館 ☎251-6616 FAX)256-6179	初心者のための水墨・墨彩画教室	1/22(土)・29(土)14:00～16:00、2/5(土)10:00～12:00 全3回 ①成人 ②15人 ①500円 ①1/6(木)～8(土)に電話で
		男の料理教室～自分で作るおつまみ3品～	1/29(土)13:00～16:00 ①成人 ②12人 ①800円 ①1/7(金)～9(日)に電話で
	山王公民館 ☎421-1121 FAX)423-0359	地域を知ろう～自衛隊高射学校見学～	2/10(木)11:00～14:00 ①成人 ②10人 ③394円 ①1/5(水)～11(水)に電話で
		シニアのためのスマートフォン教室～アンドロイド編～	2/18(金)10:00～12:00 ①60歳以上の方 ②10人 ①1/24(月)～31(月)に電話で
	千草台公民館 ☎255-3032 FAX)255-3682	わくわく楽学講座(家庭生活)家族で考える介護	1/25(水)13:30～15:00 ①成人 ②15人 ①1歳6カ月以上の就学前児を対象に託児あり(②6人) ①1/4(火)～11(水)に電話で
	都賀公民館 ☎251-7670 FAX)284-0627	芥川龍之介と千葉県	2/5(土)10:00～12:00 ①成人 ②16人 ①1/4(火)～15(土)に電話で。④oubo.tsuga@ccllf.jpも可 (☎を明記)
	轟公民館 ☎251-7998 FAX)285-6301	春風に乗って 大正琴アンサンブルコンサート	1/29(土)13:30～15:30 ①市内在住で小学生以上の方 ②30人 ①1/12(水)必着。⑤に☎を明記して、〒263-0021稲毛区轟町1-12-3轟公民館へ
	緑が丘公民館 ☎259-2870 FAX)286-6442	悪質商法の手口と対処法	1/28(金)10:00～11:00 ①成人 ②14人 ①1/4(火)～15(土)に電話で。④oubo.midorigaoka@ccllf.jpも可 (☎を明記)
	若葉	大宮公民館 ☎265-2284 FAX)265-6948	日本にある世界遺産
加曾利公民館 ☎232-5182 FAX)232-6408		スマホ基本講座LINE体験	1/26(水)10:00～12:00 ①成人 ②12人 ①貸し出しスマートフォンを使用 ①1/6(木)～10(祝)に電話で

区	館名	講座名など	日時・対象・定員・申込方法など
若葉	桜木公民館 ☎234-1171 FAX)234-1172	初笑い！新春落語会	1/11(水)14:00～15:30 ①30人 ①1/4(火)～7(金)に電話で
	更科公民館 ☎239-0507 FAX)239-0569	まちかどお薬講演会	2/6(日)10:00～12:00 ①成人 ②30人 ①1/4(火)～23(日)に電話で
	白井公民館 ☎228-0503 FAX)228-6168	健康太極拳教室	1/21(金)10:00～11:30 ①成人 ②15人 ①1/4(火)～10(祝)に電話で
		触って体験、シニアのためのスマホ入門	1/29(土)10:00～12:00 ①成人 ②15人 ①1/10(祝)～16(日)に電話で
	千城台公民館 ☎237-1400 FAX)237-1401	初めての陶芸体験教室	1/27、2/3・17・24の木曜日または1/28、2/4・18・25の金曜日。いずれも、13:30～16:00 各全4回 ①陶芸が初めての成人 ②各12人 ①800円 ①1/4(火)～10(祝)に電話で
みつわ台公民館 ☎254-8458 FAX)254-3135	朗読サークル・如月～春の朗読会～	2/13(日)14:00～16:00 ①成人 ②20人 ①1/11(水)必着。⑤に☎を明記して、〒264-0032若葉区みつわ台3-12-17みつわ台公民館へ	
若松公民館 ☎231-7991 FAX)231-0798	郷土博物館長プレゼンツ「千葉氏入門Q&A」	2/3(木)13:30～15:30 ①成人 ②16人 ①100円 ①1/11(水)必着。⑤に☎を明記して、〒264-0021若葉区若松町2117-2若松公民館。④oubo.wakamatsu@ccllf.jpも可	
	ハーブを楽しむ～種類・育て方・活用～	2/13(日)10:00～12:00 ①16人 ①1/13(木)必着。⑤に☎を明記して、〒264-0021若葉区若松町2117-2若松公民館。④oubo.wakamatsu@ccllf.jpも可	
緑	越智公民館 ☎294-6971 FAX)294-1931	シニア講座「地域で見守る高齢者の消費者トラブル」	1/27(木)10:00～12:00 ①60歳以上の方 ②16人 ①1/5(水)～9(日)に電話で
	誉田公民館 ☎291-1512 FAX)292-7487	ニューイヤージャズコンサート	1/22(土)14:00～15:00 ①成人 ②40人 ①出演＝大原保人さん(ピアノ)など ①1/5(水)～8(土)に電話で
美浜	稲浜公民館 ☎247-8555 FAX)238-4176	新春稲浜落語会	1/23(日)14:00～16:00 ①小学生以上の方 ②40人 ①1/11(水)必着。⑤に☎を明記して、〒261-0005美浜区稲毛海岸3-4-1稲浜公民館へ
	打瀬公民館 ☎296-5100 FAX)296-5566	シニア向けスマートフォン教室～アンドロイド編～	1/19(水)14:00～16:00 ①おおむね60～80歳の方 ②16人 ①スマートフォン(アンドロイド)の貸し出しあり ①1/4(火)～7(金)に電話で
		大人の手芸教室～フレオパトラのネックレス2way～	2/7(月)14:00～16:00 ①成人 ②16人 ①800円 ①1/20(木)～24(月)に電話で
	高浜公民館 ☎248-7500 FAX)248-6851	教育講話「子供のネットやゲーム利用と学校適応について」	1/30(日)、2/13(日)・27(日)10:00～12:00 全3回 ①小学生以下の子どもを持つ保護者 ②10人 ①1/18(水)までに、Eメールで☎を明記して、高浜公民館 ④oubo.takahama@ccllf.jpへ。電話も可
幕張西公民館 ☎272-2733 FAX)271-8944	やさしい水彩画教室～水彩画を基礎から学びませんか～	1/19(水)10:00～12:00 ①成人 ②15人 ①500円 ①1/7(金)必着。⑤に☎を明記して、〒261-0026美浜区幕張西2-6-2幕張西公民館へ	

子育てママのおしゃべりタイム

④10:00～12:00
⑤子育て中の方・妊婦(子ども同伴可)
⑥新型コロナウイルス感染症拡大防止のため人数を制限します。
⑦当日直接会場へ(時間中出入り自由)

区	日程	会場	問い合わせ	区	日程	会場	問い合わせ
中央	1/11(水)17(月)24(月)	松ヶ丘公民館 新宿公民館 生浜公民館	松ヶ丘公民館 ☎261-5990	若葉	1/13(木)27(木)	桜木公民館 みつわ台公民館	千城台公民館 ☎237-1400
	花見川	1/12(水)26(水)	幕張公民館		幕張公民館 ☎273-7522	緑	1/5(水)6(木)
稲毛		1/10(祝)11(火)24(月)	小中台公民館 山王公民館 黒砂公民館	小中台公民館 ☎251-6616	美浜		1/6(木)

花の美術館 ☎277-8776 FAX277-8674 月曜日（祝・休日の場合翌日）休館 入館料＝高校生以上300円、小・中学生150円

催し 当日直接会場へ

Table with 2 columns: 展示名, 日時. Includes '京葉洋ラン同好会「新春の洋ラン展」' and 'ルリビ会「野鳥写真展」'.

フラワーカレッジ参加者募集

1/10祝消印有効。⑥（1通1人1講座）に⑦を明記して、〒261-0003美浜区高浜7-2-4千葉市花の美術館へ。Ehanabi-event@worldpark.jpも可

Table with 2 columns: 教室名, 日時・定員・料金. Includes '日本茶と花ハーブの春の養生茶づくり'.

都市緑化植物園 ☎264-9559 FAX265-6088 月曜日（祝・休日の場合翌日）休園

電話で、同園へ

Table with 2 columns: 講座名, 日時・内容など. Includes '病害虫の被害を未然に防ぐ方法' and '水苔玉をつくってみましょう'.

ふるさと農園 ☎257-9981 FAX258-1024 月曜日（祝・休日の場合翌日）休園

1/10祝必着。⑥（1講座1人1通）に⑦を明記して、〒262-0011花見川区三角町656-3千葉市ふるさと農園へ。Efuru-noen@tsukahara-li.co.jpも可

Table with 2 columns: 教室名, 日時・定員・料金. Includes '料理教室「日本の郷土料理おやき作り」' and '農産加工教室「みそ作り」'.

いきいきプラザ・センター

市内在住の①④20歳以上の方、②60歳以上の方および3～5歳児と保護者、③⑥～⑩60歳以上の方、⑤50歳以上の方

1/4(9):30から催しの前日までに電話で、各プラザ・センターへ。FAXも可（⑦を明記）

Large table with 2 columns: 講座名, 日時・定員・内容など. Lists various activities like '花見川いきいきセンター' and '若葉いきいきプラザ'.

TIPSTAR DOME CHIBA(千葉競輪場)

公営事業事務所 ☎251-7111 (株)JPF FAX050-3512-3840

PIST6 (250競走) レース日程

Table with 4 columns: レース名, 日程, レース名, 日程. Lists race events at Tipstar Dome Chiba.

就職氷河期世代向け職場体験プログラム

正規雇用を目指す就職氷河期世代の方を対象に、就業支援セミナーのほか、企業との交流会や職場体験を行います。



ぜひ、ご参加ください。

千葉市 就職氷河期 職場体験

日時 就業支援セミナー＝1月30日(日)10:30～12:30または13:30～15:30、2月4日(金)16:00～18:00、5日(土)10:30～12:30または13:30～15:30のいずれか 職場体験ガイダンス・企業との交流会＝2月9日(水)14:00～17:00 職場体験＝2月中～下旬

会場 TKP千葉駅東口ビジネスセンター（中央区新町1-20江澤ビル4階）

対象 正規雇用を目指すおおむね35～54歳の方

申込方法 ホームページから。

問運営事務局 ☎03-3593-1512 FAX03-3593-1510

情報公開・個人情報保護審議会委員を募集

情報公開および個人情報の保護に関する重要事項などについて、調査・審議します。詳しくは、千葉市情報公開・個人情報保護審議会

任期 4月から2年間 開催予定 年2～4回程度（平日の2時間程度） 応募資格 市内在住・在勤・在学中で、18歳以上の方 *市の議員・職員またはほかの附属機関の公募委員は申し込みません。

募集人数 男女各1人 報酬 規定により支給 小論文テーマ 千葉市の情報公開と個人情報の保護について考えること（800字程度）

応募方法 1月31日(月)必着。A4判用紙に必要事項12面のほか、生年月日、性別、職業（具体的な内容）を明記し、小論文を添付して、〒260-8722千葉市役所政策法務課市政情報室へ郵送または直接持参。FAX、Eseisakuhomu.GEG@city.chiba.lg.jpも可。

選考方法 書類・面接により選考。結果は全員に通知。

問市政情報室 ☎245-5717 FAX245-5719

社会教育功労者の表彰

市では、多年にわたり社会教育の振興に尽力された方々を表彰し、その功績をたたえました。 順不同・敬称略

- 個人 荒井實 有田公男 安藤高志 飯田淳子 伊藤朗 牛尾好康 大久保信子 大塚義生 小垣外寿一 小田友子 小野里怜 加藤聖吉 神谷睦代 川井茉莉 川岡義治 喜多康人 工藤嘉生 向後保雄 小坂賢一 小島瑛弘 小宮山隆幸 今野邦夫 佐藤修一 佐藤宏 佐藤みく 佐野卓郎 佐山昌之 島岡晴之 清水治雄 鈴木一功 関根規臣 高嶋輝生 高野義純 田中美智代 附木栄右 徳久淳子 中島利栄 長谷川伸一 八田貞芳 春山美智子 日暮幸一郎 日野かおり 廣田佳世 牧野卓爾 松井毅 松本直治 三浦チイ 武藤正弘 森友照子 矢浦晶子 柳川佑二 山口和也 山口四郎 山崎星 若林大悟 和田泰延 渡邊美緒

- 団体 日本ボーイスカウト千葉県連盟千葉地区千葉第6団 日本ボーイスカウト千葉県連盟千葉地区千葉第8団 千葉市花見川区テニススポーツ少年団

特別部門

川村博

問生涯学習振興課 ☎245-5953 FAX245-5992

特に記載のない場合は、●申し込みは1日から受け付け ●応募多数の場合は抽選 ●対象は市内在住・在勤・在学の方 ●料金は無料 申込時に記載する必要事項は12面参照。

2021年の千葉市

新型コロナウイルス感染症への対応

新型コロナウイルス感染症の感染拡大により、1月と7月には法に基づく緊急事態宣言が発出され、千葉県も対象区域になり、外出の自粛などが要請されました。

感染拡大の影響は大きく、幕張ビーチ花火フェスタや親子三代夏祭りが2年連続中止になりました。

感染拡大を防止するため、市施設の休館や利用制限のほか、次のような対策を実施しました。

消防局から保健所へ調整員(リエゾン)を派遣、自宅療養者健康観察センターと健康相談窓口の開設、宿泊療養施設での酸素ステーションの設置 など

経済対策として、事業活動変革促進支援事業やICT活用生産性向上支援事業、飲食店の感染防止対策認証モデル事業(県市共同)、中小企業者向け支援金などを行いました。



また、新型コロナワクチンの市民への接種を開始しました。4月に高齢者への接種を開始し、集団接種会場を開設して、11月には、市内の接種対象者の2回目接種率が8割を超えました。12月から、2回目のワクチン接種後原則8カ月以上経過した方を対象に、3回目の接種を実施しています。

動物公園のチーターが6頭の子どもを出産

6月、チーターが6頭の子どもを出産しました。動物公園でチーターの繁殖が成功したのは、初めてのことです。

無事に成長したチーターの子どもたちは、9月から一般公開をスタートしました。

5月には、シマウマとヤマアラシ展示場が完成し、平原ゾーンがフルオープンしています。

また、ライオンとハイエナの屠体給餌の実施費用をクラウドファンディングで募集しました。



皆さんにとって、2021年はどのような年だったでしょうか。千葉市でもさまざまな出来事がありました。そこで、昨年1年間の市政にまつわる主な出来事を振り返ります。

市制100周年



千葉市は、2021年1月1日に市制100周年を迎えました。

1月の記念式典を皮切りに、記念誌や記念漫画の発行、ちば・まち博や七夕平和プロジェクト、絵画コンクール、フォトコンテスト、宝探しなど、市民の皆さんが千葉市のあゆみを振り返り、千葉市の未来について考える機会となるようなさまざまな取り組みを行いました。

また、千葉市の都市のルーツである千葉氏にゆかりのある都市とともに、千葉氏サミットや千葉氏子どもサミットを行いました。



幕張メッセで東京2020オリンピック・パラリンピック競技大会を開催



幕張メッセでオリンピック3競技と、パラリンピック4競技の合計7競技が開催されました。

加曽利貝塚では、パラリンピック聖火フェスティバルの採火式を行いました。

見事メダルを獲得した千葉市ゆかりの選手8人に、千葉市市民栄誉賞の贈呈を決定しました。

新たな形の競輪「250競走 (PIST6)」をスタート

民間活力の導入により、千葉競輪場を国際規格に準拠した走路を有するTIPSTAR DOME CHIBAへ再整備し、250競走 (PIST6) をスタートしました。

PIST6は、1周250メートルの屋内木製バンクを舞台に、オリンピックや世界選手権などの国際ルールに準拠して行われる競輪です。



主な出来事

1月	コミュニティFM「SKYWAVE FM」(89.2MHz) と災害時における災害情報の緊急放送等に関する協定を締結 「あなたが使える制度お知らせサービス」を開始	7月	危機管理・防災部門の体制強化 伝統野菜「土気からし菜」が県内で初めて食の世界遺産「味の箱船」に登録されたことを発表
3月	市長選挙で神谷俊一氏が当選し、第29代市長に就任	8月	千の葉の芸術祭を開催(～9月12日) 千葉市パートナーシップ宣誓制度の宣誓組数が100組に到達
4月	千葉市自転車を活用したまちづくり条例を一部改正し、自転車保険等への加入を義務化 待機児童ゼロを2年連続達成 アルティエリ千葉がB3リーグ参入 稲毛海浜公園に新しいバーベキュー場「Small planet CAMP&GRILL」がグランドオープン	9月	2020年度決算 歳入・歳出ともに最大規模、市債残高は10年連続減 千葉ロッテマリーンズがZOZOマリンスタジアムでの通算1,000勝達成
5月	緑区役所におくやみコーナーを開設。死亡に伴う手続きをワンストップ化	10月	千葉市客引き行為等の防止に関する条例を制定 千葉市再生資源物の屋外保管に関する条例を制定
6月	横浜市・千葉市間の東京湾縦断ドローン長距離飛行を実施		JR京葉線の市内新駅名が「幕張豊砂」に決定



「鎌倉殿」と千葉常胤

一、鎌倉幕府成立と千葉常胤



千葉常胤像（郷土博物館蔵）

1月9日(日)からNHKの大河ドラマ「鎌倉殿の13人」の放送が始まります。ドラマには、俳優の岡本信人さん演じる千葉常胤も登場します。常胤は、千葉のまちの礎を築いた千葉一族の中興の祖ともいえる人物で、合議体制をとる鎌倉幕府の13人の御家人には入っていませんが、源頼朝の信頼を得て第2代将軍頼家を後見役として支える重要な役割を果たしました。では千葉常胤とは、いったいどのような人物だったのでしょうか。

平安時代後期の1126年（大治元年）に、常胤の父、常重が大椎（現在の緑区大椎町）から現在の中央区亥鼻付近に本拠を移したことにより、千葉市の都市としての歴史が始まったといわれています。

常胤は、1180年（治承4年）に石橋山の戦いで平家方に敗れた源頼朝が海を渡って房総に逃れてきた際に、頼朝の再起を助けました。頼朝34歳、常胤63歳の時です。

また、鎌倉を本拠とするよう進言するなど、鎌倉幕府の創設に重要な役割を果たしました。こうした常胤を、頼朝は「父のように慕っていた」との記録（吾妻鏡）が残っています。その後、多くの功績を挙げ、千葉氏は鎌倉幕府の中でも屈指の御家人となりました。



千葉常胤役 岡本信人さん



1月9日(日)放送開始
毎週日曜日 20:00から (NHK総合テレビ)
18:00から (NHK BSプレミアム・BS4K)

問都市アイデンティティ推進課 ☎245-5660 FAX245-5476

動物公園日誌

日直 タンチョウ

ワタシはタンチョウよ。1987年に動物公園にやってきたの。今年で34年目になるわね。名前はないけど、しいくいんさんからは「おばあちゃん」ってよばれているわ。ツルは千年、カメは万年なんて言われているようだけど、野生のタンチョウのじゅ命は30年くらいなの。



タンチョウは、漢字では頂（てっぺん）が丹（赤い）と書いて「丹頂」で、名前のとおり、頭の上が赤くて美しいツルなの。赤い部分は羽毛が生えているんじゃないくて、ニワトリでいうトサカのように皮ふが出ている部分なのよ。気かんがトランペットみたいに曲がっているから、遠くまでひびきわたる大きな鳴き声を上げることができるわ。



ワカサギ

タマゴ

ゴマツナ

エサは、ワカサギやアジ、タマゴ、ゴマツナで、あとはツル用ペレットなんかももらっているの。エサ箱が細かいマスみたいにに分かれるようになってるのは、くちばしを立ててしっ地をついばむタンチョウの食べ方をさいげんするためなの。細長くくちばしをさいばしのように使って、あなから上手にエサをとることができるのよ。ぬかるんだしっ地でエサをさがしてついでには、この細長くくちばしとすらすらとした足がぴたりね。

野生で一年中日本にすんでいるツルは、タンチョウだけなの。一時はなかまがかなりへってしまったんだけど、国の天ねん記ねん物に指定されて、手あつくほごしてもらっているおかげで、だんだんなかまがふえてきているわ。よかったわよね。



マス目のようなエサ箱

野生で一年中日本にすんでいるツルは、タンチョウだけなの。一時はなかまがかなりへってしまったんだけど、国の天ねん記ねん物に指定されて、手あつくほごしてもらっているおかげで、だんだんなかまがふえてきているわ。よかったわよね。
問動物公園 ☎252-1111 FAX255-7116

千葉市で楽しむ イチゴ狩り



千葉市のイチゴ ここが違う!



今年もイチゴ狩りが楽しめる観光農園がオープン！完熟の甘くておいしいイチゴをぜひ味わってください。

産地ならではの完熟イチゴ

一般的に、スーパーなどで販売されているイチゴは、熟す前に収穫したものがほとんどですが、市には、観光農園や直売所がたくさんあり、完熟で取れたてのイチゴを味わえます。

連携してイチゴ作りを支援

市には、市場出荷、直売、観光農園と農業経営の形態を超えて連携する市いちご組合連合会があります。イチゴの生産拡大や生産技術の向上、消費拡大に取り組んでいます。

農園名	期間	所在地・問い合わせ
さんたファーム	5月下旬まで	若葉区御殿町1-91 ☎050-3628-1515
いちご農園ワイズアグリ	5月下旬まで	若葉区御殿町699-12 ☎070-8431-7983
フルーツランドとけ	ひだまり農園	5月まで 緑区大高町41-6 ☎090-4071-1188
	とけのいちご中村農園	1/3(月)から 緑区上大和田町273 ☎294-7905
	エーアト・ベーレ	1/3(月)～5月下旬 緑区大高町26-34 ☎294-0757
ガイヤファーム(横田ファーム)	1月上旬～5月中旬	緑区平山町1048 ☎080-3096-3944

農園名	期間	所在地・問い合わせ
ドラゴンファーム	1月上旬～5月中旬	若葉区小倉町1354 ☎235-3788
みつばちファーム	1月上旬～5月下旬	緑区平川町1294 ☎090-3086-0330
みはる野いちご園	1月中旬から	花見川区宇那谷町227-1 ☎250-1592
ちはる農園	3/5(土)～5/5(祝)	若葉区中田町1306-2 ☎090-3436-2941
シャインベリー	3月上旬～5月下旬	緑区平川町1621 ☎080-3305-1583
シャンデフローズナチュール	3月上旬～5月上旬	若葉区中田町2469-2 ☎090-3736-1583

入園料や持ち帰り料、事前予約の有無などは農園によって異なります。また、天候不順により、臨時休業や収穫量が少ない場合があります。事前に各農園にお問い合わせください。

問農政課 ☎245-5758 FAX245-5884