

本人または家族
☎電話で、こころの健康センター
204-1582
☎同センター☎前記☎204-1584

農地・農業に関する法律相談

☎4月16日(金)、5月14日(金)、6月16日(水)、7月16日(金)、9月16日(木)13:30~16:30
☎中央コミュニティセンター
☎弁護士による相続・売買・賃貸借などの悩みの面談
☎農地・農業の法律上の問題でお悩みの方(業務として従事する方を除く)
☎各先着3人
☎1人50分。参考資料と経緯などを簡単にまとめたメモを持参。電話相談不可
☎各相談日の前々日17:00までに電話で、農業委員会☎245-5767
☎同委員会☎前記☎245-5895

助産師による女性のための健康相談

☎若葉区=4月19日(月)13:30~15:30。稲毛区=4月20日(火)、中央区=27日(火)10:00~12:00
☎保健福祉センター
☎思春期から更年期までの月経などに関することや妊産婦の健康で悩んでいる方
☎電話で、同センター健康課・中央☎221-2582、稲毛☎284-6494、若葉☎233-8714
☎健康支援課☎238-9925☎238-9946

ひきこもり地域支援センターの相談

家族セミナー
☎4月23日、6月25日、8月27日、10月22日、12月24日、来年2月25日の金曜日13:30~16:30
☎市ひきこもり地域支援センター(こころの健康センター内)
☎家族同士やカウンセラーと悩みごとの語り合い
☎ひきこもりで悩んでいる家族
☎各先着20人
出張相談
☎火・金曜日10:00~16:00
☎若葉区役所
☎各先着3人
☎電話で、市ひきこもり地域支援センター☎204-1606。月~金曜日(祝日を除く)9:00~17:00
☎同センター☎前記☎204-1607

LGBT電話相談

☎第3日曜日14:00~18:00(相談日ごと1人1回30分まで)
☎日常生活でLGBT当事者や周囲の方が抱える性自認や性的指向が関係する悩みなどを、電話で相談できます。
相談専用電話☎245-5440
☎予約不可。匿名・通称名での相談可
☎男女共同参画課☎245-5060☎245-5539

青少年の悩みごと相談

☎平日9:00~17:00
☎非行問題、いじめ、不登校など青少年の悩みごと
相談先=青少年サポートセンター(中央コミュニティセンター内)☎382-7830☎382-7831、東分室(千城台市民センター内)☎237-5411、西分室(市教育会館内)☎277-0007、南分室(鎌取コミュニティセンター

等複合施設内)☎293-5811、北分室(花見川市民センター等複合施設内)☎259-1110

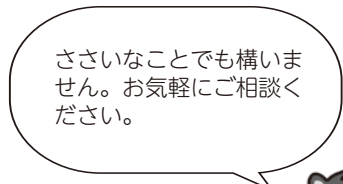

ささいなことでも構いません。お気軽にご相談ください。



編集担当 T

人権擁護委員による常設人権相談

☎平日8:30~17:15
☎差別待遇、名誉棄損、いやがらせ、いじめなど人権上の悩みごとについて。全国共通人権相談ダイヤル☎0570-003-110
☎千葉地方法務局人権擁護課☎302-1319または男女共同参画課☎245-5060☎245-5539



WEBアンケート あなたの意見を市政に!

4月1日(木)~10日(土)、HPでWEBアンケートを行っています。
テーマ=「プラスチックごみ削減」「環境配慮行動」「身近な水環境」抽選で、動物公園の施設利用券などを進呈。詳しくは、HP「千葉市WEBアンケート」で検索
☎ちばシティポイント対象事業
☎広報広聴課☎245-5609☎245-5796

花壇コンクールの参加者

☎一般花壇=面積10平方メートル程度の花壇
☎プランター花壇=面積5平方メートル程度のプランターを利用した花壇
☎市内で、市民が鑑賞できる場所に花壇を設置できる団体または個人
☎設置場所の利用許可などが必要な場合は、各自で許可を得てください。申込書配布場所=区役所地域振興課、市民センター、公民館、公園緑地事務所など。市HPから印刷も可
花壇づくり講習会・種子の配布
☎5月8日(土)・11日(火)10:00~12:00
☎三陽メディアフラワーミュージアム
☎4月23日(金)必着。申込書を、〒260-8722千葉市役所緑政課へ。☎245-5885、☎midoritohana@city.chiba.lg.jpも可
☎同課☎245-5775☎前記

けみはまバザール出店者

☎5月30日(日)10:00~16:00
☎稲毛ヨットハーバー、ザ・サーフオーシャンテラス周辺
☎一般家庭用品・手工芸品などの販売、ワークショップ、パフォーマンス
☎18区画(1個人・団体につき1区画)
☎1区画(3メートル×3メートル)2,000円
☎詳しくは、HP「けみはまバザール」で検索
☎4月25日(日)必着。電子申請で。申込書(HPから印刷)を、〒260-8722千葉市役所海辺活性化推進課検見川ビーチフェスタ実行委員会へ郵送、☎245-5695も可
☎同実行委員会☎245-5309☎前記

健康づくりのためのフィットネス利用者

☎6-7月の2カ月間(利用は8回まで)
☎65歳以上で利用希望施設の会員でない方(要支援・要介護認定者、平成30年度以降利用された方を除く)
☎各施設10人程度
☎4,000円(自己負担額)
☎利用できる施設など詳しくは、募集案内(保健福祉センターで配布)、HP「千葉市 シニアフィットネス」で検索をご覧ください。結果は全員に5月下旬に郵送
☎4月15日(木)必着。☎に☎のほか、生年月日、施設名を明記して、〒260-8722千葉市役所健康推進課へ。電子申請も可
☎同課☎245-5146☎245-5659

青葉病院・海浜病院看護職員(看護師・助産師)

☎1962年4月2日以降生まれで、看護師・助産師の免許取得者(第2回試験は取得見込みを含む)
☎50人程度
☎採用日は来年4月1日(金)(免許取得者は7月以降の場合もあり)。受験案内・申込書配布場所=市役所1階案内、市政情報室、病院局管理課、区役所地域振興課、青葉病院、海浜病院など。HP「千葉市立病院 看護師」で検索から印刷も可
論文・面接試験

☎第1回=5月15日(土)、第2回=6月12日(土)。いずれも9:00から(多数の場合は翌日も)
☎市役所8階正庁または中央コミュニティセンター
☎第1回=4月7日(火)~15日(木)、第2回=4月30日(金)~5月13日(木)に、電子申請で(いずれも最終日17:00受信分まで有効)。申込書を、〒260-8722千葉市役所病院局管理課へ郵送も可(第1回=4月13日(火)、第2回=5月11日(火)消印有効)
☎同課☎245-5224☎245-5257

ヘルシーカムカム2021 フッ化物歯面塗布体験

☎5月30日(日)前半=10:10~12:50、後半=13:00~15:50
☎そごう千葉店
☎3歳以上の方
☎先着150人
☎中学生以下は保護者同伴
☎5月7日(金)必着。☎に☎のほか、前半・後半の希望、家族で申し込みの場合は人数分の名前・年齢を明記して、〒260-8722千葉市役所健康推進課へ
☎同課☎245-5794☎245-5659

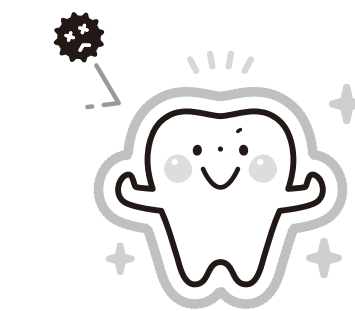

子ども議会 議員・ファシリテータ

☎7月21日(火)8:30~12:00
☎市議会本会議場
☎テーマ=みんなが住み続けたい千葉市にするために
☎①議員=小学校・特別支援学校の5・6年生、②ファシリテータ=中学生。いずれも、Zoomを利用できる方。
☎①25人程度、②10人程度

☎子ども議会前に、Zoomで数回学習会を開催。詳しくは、HP「令和3年度千葉市子ども議会」で検索
☎4月20日(火)必着。①A4用紙に☎のほか、学校名、作文(テーマ=千葉市の魅力と課題。400字以内)を、②☎に☎のほか、学校名を明記して、〒260-8730千葉市教育委員会教育指導課へ。☎245-5989、☎kyoikushido.EDS@city.chiba.lg.jpも可
☎教育指導課☎245-5986☎前記

お知らせ

子ども医療費助成受給券を発送しました

4月から小学4年生になる子どもの保護者へ、4月1日(木)から有効の新しい受給券を3月下旬に発送しました。受給券が届いていない方は、お問い合わせください。
☎保健福祉センターこども家庭課・中央☎221-2149、花見川☎275-6421、稲毛☎284-6137、若葉☎233-8150、緑☎292-8137、美浜☎270-3150、こども企画課☎245-5178☎245-5547

千葉ロッテマリーンズ試合日程・市民招待

4月にZOZOマリンスタジアムで行われる千葉ロッテマリーンズの試合日程をお知らせします。

Table with 3 columns: 日程 (Date), 開始時間 (Start Time), 対戦チーム (Opponent Team). Rows include dates from 4/1 to 4/25 and opponents like 楽天, オリックス, 埼玉西武, 北海道日本ハム, 福岡ソフトバンク.

開幕記念特別観戦
千葉ロッテマリーンズがZOZOマリンスタジアムで行われるホームゲームに招待します。
☎4月20日(火)~22日(木)18:00開始・対北海道日本ハム戦
☎各100組200人(内野指定席)
☎当選発表は4月13日(火)にEメールで通知します。
☎4月1日(日)10:00~6日(火)22:00に、ホームページ(http://www.cnp.layguide.com/marines/chiba2021/)から
☎マリーンズ・インフォメーションセンター☎03-5682-6341、観光MICE企画課☎245-5669

ちばしパラスポーツコンシェルジュが移転

障害者が地域のスポーツ活動に参加しやすくするための相談や、マッチングを行うちばしパラスポーツコンシェルジュが、千葉ポートアリーナ3階に移転しました。
☎詳しくは、HP「ちばしパラスポーツコンシェルジュ」で検索
☎ちばしパラスポーツコンシェルジュ☎312-0605☎312-7076。火~日曜日(祝日を除く)9:00~17:00

2021年度固定資産税の縦覧・閲覧

固定資産税の「土地・家屋価格等縦覧帳簿」の縦覧