

ちば市政だより 2022 Chiba 6



開花
70周年

オオガハス

市長メッセージ (第12号)

神谷 俊一



市の花「オオガハス」の季節を迎えます。大賀博士のもとで市立第七中学校(現花園中)の生徒が発掘したハスの実が発芽し、大輪の花を咲かせてから今年には70周年にあたります。大賀ハスマつりを6月18～26日に開催するほか、夜の千葉公園を光と音楽で彩るYohaS2022も6月9～11日の18:00～21:00に開催され、また、開花70周年を記念したフォーラムを6月25日に開催します【8面】。これまでオオガハスは、地域の方々に守られながら、国内外約200カ所で栽培され、平和と友好の使者の役割も果たしてきました。混沌とする国際情勢の中で迎える70周年の今年、平和を願う人々の心の中に、優美で気品のあるオオガハスが花開くことを願ってやみません。

6月から出水期となり、今一度風水害等への備えの確認をお願いしたいと思います【12・13面】。千葉市では令和元年房総半島台風での建物被害を踏まえて、強風による住宅屋根の被害を防止するため、全国の政令指定都市で初、そして県内の自治体でも初めてとなる「屋根耐風診断・耐風改修費補助事業」を新規に開始します【5月号5面】。昨今、台風などの自然災害は激甚化する傾向があり、いったん屋根が被害を受けると改修に時間と費用を要します。既存住宅の瓦屋根の耐風診断と耐風改修に要する経費の一部を助成しますので、対象となる住宅、特に、築年数の経過した住宅にお住まいの方は是非ご検討いただくなど、市民の皆様には安全安心に向けた早めの対策を進めていただき、災害に強いまちづくりをともに実現してまいりましょう。



Contents

千葉のまちの成り立ち、 知っていますか?	2～3
風水害に備える マイ・タイムラインを作ってみよう ..	12～13
情報けいじばん	15～21
区版	24

千葉市役所 ☎043-245-5111 (大代表)
〒260-8722千葉市中央区千葉港1番1号
ホームページ <https://www.city.chiba.jp>

千葉市データ (2022年5月1日現在)
人口 977,823人 前月(4月)比 898人増
(男 481,871人 女 495,952人)
世帯数 457,738世帯 面積 271.76km²

6月1日
千葉開府の日
千葉開府 Road to 900 since 1126

千葉のまちの成り立ち、知っていますか？

6月1日は、千葉のまちが成立したといわれる千葉開府の日です。これを機に、あらためて千葉のまちの歴史を紹介します。
園都市アイデンティティ推進課
☎245-5660 ㊟245-5476

千葉のまちの始まり

1126年6月1日、千葉常重が千葉の地に本拠を定める

戦国時代末期に成立したとされる『千学集抜粹』(原本は消失)には、中世の千葉のまちの様子を伝える記述があります。これによると、大治元年(1126年)6月1日に千葉常重が千葉の地に本拠を定めてまちが成立し、16,000軒の家並みがあったとされています。かなり誇張された記述と考えられますが、多くの家が建ち並んでいたことがうかがえます。



猪鼻城跡の碑

『千学集抜粹』より
大治元年丙午六月朔、初めて千葉を立つ、凡そ一万六千軒也。表八千軒、裏八千軒、小路表裏五百八十余小路也。

北に寺社を置き、そこから延びる大通りを中心とした都市計画

想定図【右図】を見ると、亥鼻台地から北へ延びる微高地の上にまちがあったことがわかります。北にある金剛授寺尊光院(現千葉神社)と、港のあった南側の寒川を結ぶ、南北に走る広小路(現本町通り)などの道沿いには多くの家臣の屋敷が並んでいます。都市の北に寺社を置き、そこから延びる大通りを中心とした都市計画は、鎌倉とも共通する面があります。中世の千葉のまちは、房総各地からの街道が集まり、鎌倉と結ぶ内海(現東京湾)の港もあったことから、交通の要衝として、また神社や寺院の門前町として繁栄しました。千葉氏はこの地で流通を掌握していたと考えられています。



中世の千葉のまち(想定図)

千葉氏を作ったから「千葉」？

千葉という地名は古代からありました。常重はこの地に本拠を置くようになってから、地名を名字とし、千葉と名乗ったのです。奈良時代にできた日本最古の和歌集『万葉集』で、千葉郡の防人が詠んだ歌に、千葉という地名が登場しており、中央公園にはこの歌を記した碑が建っています。

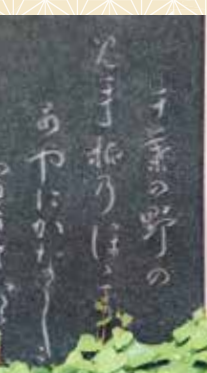

中央公園歌碑

千葉の由来は諸説ありますが、草木の生い茂る豊かな土地であったことから、その意味を表す好字(良い意味の字。たくさん=千、草木=葉)を当てて「千葉」と表記したのだと考えられます。

千葉氏がこの地を本拠としたのはなぜ？

900年前の千葉は、大きな平野が少ない代わりに、谷津田(谷状の地形にある湿田)がたくさんありました。用水技術が発達する前は、平野よりも水を確保しやすい谷津田の方が稲作に適していました。また、古代の東海道は、三浦半島から東京湾を渡り、内房地域から茨城方面に続いていましたが、千葉付近で市川・東京方面に至るルートが分岐していました。さらに、当時から東京湾は水上交通が盛んで、千葉はその港として利用されていました。千葉は、陸上交通と水上交通が結び付く場所だったのです。このように、当時の千葉は農業を営むのに適していたことと、水陸交通の要衝であったことが、千葉氏がこの地を選んだ大きな理由と考えられます。



古代東海道の一部

千葉氏の興隆～下総一帯の支配を確立～

千葉のまちの基礎を築いた千葉一族の中興の祖 千葉常胤

千葉氏は平安時代の終わりに戦国時代まで下総国(現在の千葉県北部など)を支配した関東の豪族です。千葉のまちの礎を築いた常重の子・常胤は、源頼朝を助け、鎌倉幕府の創設に大きく貢献した人物で、頼朝の下、10年足らずで全国各地に領地を獲得し、千葉一族の勢力を拡大しました。常胤の活躍を紹介します。



●常重の嫡男として誕生 *年齢は数え年

●家督を継ぐ

●源義朝(頼朝の父)に従い、保元の乱に参戦

●石橋山の戦いに敗れ房総半島に逃れた頼朝に加勢

●頼朝に鎌倉を本拠にすることを進言

●頼朝から、「父と思う」と厚い信頼を寄せられる

●参謀役として頼朝の弟・範頼に従い、平氏追討のため九州へ。九州で戦後処理を担う

●頼朝の跡取り・頼家の誕生を祝う七夜の儀を任される

●頼朝上洛に際し、後陣を務める

●東海道大將軍として奥州合戦に参戦。最前功を受ける。御家人の中で最初に恩賞を与えられる荣誉に浴する

ここに掲載したイラストは、常胤の活躍を描いた漫画「千葉常胤公ものがたり」から抜粋しました。漫画は、市政情報室と郷土博物館で購入(180円)、または図書館やホームページなどで閲覧できます。詳しくは、[千葉常胤 漫画](#)

1118年(1歳)

1135年(18歳)

1156年(39歳)

1180年(63歳)

1182年(65歳)

1184年(67歳)

1189年(72歳)

1190年(73歳)

1201年(84歳) 死去

全国に広がる千葉氏 千葉六党

常胤は、北は東北から南は九州まで全国各地に所領を獲得しました。その所領は、千葉六党と呼ばれる6人の子もたちに受け継がれ、一族はさらに勢力を増していきました。

高齢ながら多くの功績を残した常胤は、千葉一族中興の祖として敬われ、以降、一族は代々、名前に「胤」の字を用いました。

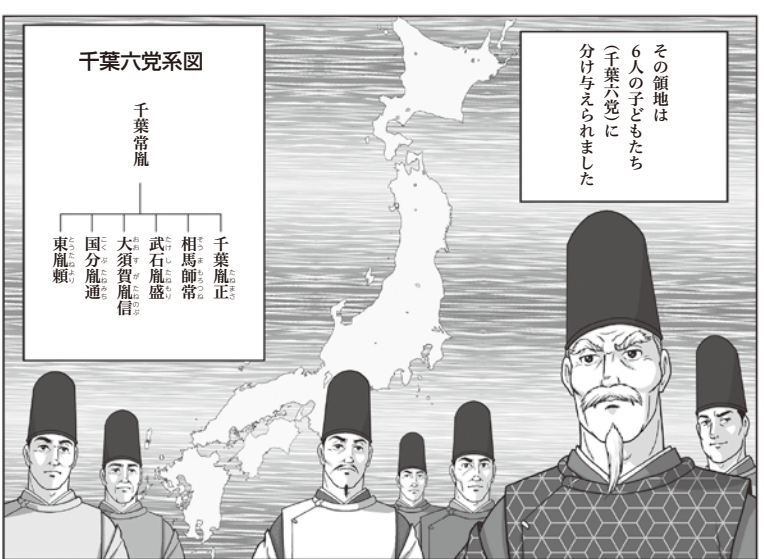

千葉氏の家紋と千葉市章

千葉氏は、北極星や北斗七星を神格化した妙見(タカミミ)を信仰していました。妙見信仰を一族で共有することで、千葉氏は結束をより強固なものにしていったのです。千葉一族の家紋、月星紋や九曜紋は、星の神妙見に由来するものですが、1921年の市制施行を記念して作られた千葉市の市章は、この月星紋と千葉市の千という文字を組み合わせてデザインされています。



～市政を支える大切な財源～

市・県民税の仕組み

市では、皆さんの生活に直接結び付いた幅広い仕事を行っています。市税は、これらの経費を賄う上で最も大きな割合を占める大切な財源です。そこで、市税に対する理解を深めていただくため、個人の市・県民税(住民税)の仕組みなどについてお知らせします。

市・県民税の仕組み

均等割と所得割

個人の市・県民税は、均等割と所得割で構成されており、1月1日(賦課期日)現在市内に住所のある方は、所得や所得控除の状況に応じて、均等割と所得割が課税されます。

また、賦課期日現在、市内に事務所、事業所または家屋敷のある方で、事務所などのある区内に住所のない方には、事務所などのある区で均等割が課税されます。

- 均等割** 一定以上の所得の方が均等に(年間で市民税3,500円、県民税1,500円)納めるものです。
- 所得割** 一定以上の所得の方が、所得額に応じて納めるものです。

均等割・所得割とも課税されない方

賦課期日現在で、次のいずれかに該当する方には、市・県民税は課税されません。

- 生活保護法の規定による生活扶助を受けている方
- 障害者、未成年者、寡婦またはひとり親で、前年の合計所得金額が135万円以下の方
- 前年の合計所得金額が、次の計算式で求めた金額以下の方

$$35万円 \times (\text{同一生計配偶者} + \text{控除対象扶養親族数} + 16\text{歳未満の扶養親族数} + 1) + 10万円 + 21万円*$$

所得割が課税されない方

前年の総所得金額等が、次の計算式で求めた金額以下の方は、均等割のみ課税されます。

$$35万円 \times (\text{同一生計配偶者} + \text{控除対象扶養親族数} + 16\text{歳未満の扶養親族数} + 1) + 10万円 + 32万円*$$

*計算式中の21万円と32万円は、同一生計配偶者、控除対象扶養親族または16歳未満の扶養親族がいる場合に加算します。

納税通知書の発送

今年度の市民税・県民税納税通知書を、6月10日(金)に発送します。災害や生活困窮などの事情により、市・県民税の納税が困難な場合は、納期限の延長や減免を受けられる場合があります。

詳しくは、市税事務所市民税課個人市民税班へお問い合わせください。

納税方法

給与や公的年金収入がある方

- サラリーマンなどの給与所得者は、6月から翌年5月までの12回に分けて給与からの天引き(特別徴収)で納めます(均等割のみの方は1回払い)。

給与所得者は原則、給与から天引きされます。県内の全市町村で、天引きを徹底しています。



- 公的年金の受給者で、一定条件を満たす方は、6回に分けて公的年金からの天引きで納めます。

公的年金受給者のうち、納税義務のある方は、原則として公的年金から天引きされます。



自営業の方など

市税事務所から送付される市・県民税納付書や口座振替で、年4回に分けて納めます(均等割のみの方は1回払い)。

所得証明書の交付開始日

今年度分の所得証明書は、6月10日(金)から市税事務所市民税課、区役所市民総合窓口課、市税出張所、市民センターおよびコンビニエンスストアで発行します(給与からの天引きのみの方については、コンビニエンスストアを除いて5月10日から発行しています)。詳しくは、市税事務所市民税課管理班へお問い合わせください。

よくある質問に担当者がお答えします



2022年1月21日にA市から千葉市へ引っ越しました。2022年度の市・県民税はどちらの市へ納めるのでしょうか。

2022年1月1日現在の住所がA市であるため、A市に納めることになります。



2021年度中に退職し、退職時に一括して市・県民税を納めました。ところが、2022年度も納税通知書が送られてくるそうです。どうしてでしょうか。

退職時に一括して支払った市・県民税は、本来、毎月の給与から天引きされるはずだった2021年度分の残額です。

2021年1月から退職時までの給与所得などに対する市・県民税は翌年に課税されますので、2022年度分の納税通知書が送られます。



3月16日以降に簡易な方法により所得税または市・県民税の申告の延長申請をした場合

今年度は、新型コロナウイルスの影響などにより申告期限までの申告が困難となった方については、4月15日までに新型コロナウイルスの影響などによる期限延長申請の旨を申告書の余白などに記載をすることで、期限内に申告したものと取り扱う措置を行いました。3月16日以降に提出された所得税の申告内容は、当初送付する納税通知書に反映できていない場合があります。該当する方には、税額変更を行った上で、変更通知書をお送りします(税額変更に伴い、国民健康保険料などが変更となる場合があります)。

市税の使いみちポータルサイト

市では、税収に応じた予算で、社会保障や教育、都市基盤整備などの行政サービスを行い、皆さんに還元しています。

皆さんがどれだけの税金、公共料金などを負担し、どれだけの公的サービスを受けているのか、一目でわかります。ぜひ、ご覧ください。 [千葉市 市税の使いみち](#)



☎市税事務所市民税課(市・県民税の課税内容=個人市民税班 所得証明書=管理班)

東部(中央・若葉・緑区) 個人市民税班 ☎233-8140 管理班 ☎233-8137 FAX233-8354

西部(花見川・稲毛・美浜区) 個人市民税班 ☎270-3140 管理班 ☎270-3137 FAX270-3227

6月中旬に保険料通知書を郵送

国民健康保険料

納付義務者

国民健康保険料の納付義務者は世帯主です。

世帯主本人が国民健康保険の加入者ではない場合も、世帯内に加入者がいるときは、世帯主宛てに通知書を送付します。



納付書による支払い方法と回数

支払方法 通知書と併せて納付書を郵送しますので、金融機関またはコンビニエンスストアなどでお支払いください。コンビニエンスストアを利用する場合は、領収証書とレシートを必ず受け取り、大切に保管してください。スマートフォン決済での支払いも可能です。詳しくは、[6面](#)をご覧ください。

回数 6月～来年3月の年10回（毎月末日が納期限）

年金からの天引きによる支払い

年6回、年金受給日に天引きされます。

便利な口座振替をご利用ください

納期限の日（年10回）に指定の口座から引き落とされます。口座振替の開始時期は、手続き完了後、通知書でお知らせします。一度手続きすれば翌年度以降も自動的に振替となりますので、ぜひご利用ください。

申込方法

- ホームページの申し込みフォームから
- 通知書に同封の口座振替依頼書を郵送
- 区役所市民総合窓口課または市民センターで直接（キャッシュカードを持参してください）



支払い方法や保険料など詳しくは、[千葉市 国民健康保険](#)

区役所市民総合窓口課

中央 ☎221-2131 FAX221-2680 花見川 ☎275-6255 FAX275-6371 稲毛 ☎284-6119 FAX284-6190
若葉 ☎233-8131 FAX233-8164 緑 ☎292-8119 FAX292-8160 美浜 ☎270-3131 FAX270-3193

国民健康保険料の改定と計算方法

国民健康保険は保険料と公費で賄われています。被保険者数や給付費の見込みなどから、保険料を【下表】のとおり決定しました。保険料は医療分、後期高齢者支援金分、介護分の合計金額です（それぞれ上限あり＝賦課限度額）。

区分	国民健康保険料（年額）		
	医療分	後期高齢者支援金分	介護分
対象となる被保険者	全ての方		40～64歳の方
所得割額（被保険者ごと）	(所得-43万円) × 6.71%	(所得-43万円) × 2.66%	(所得-43万円) × 2.32%
被保険者均等割額（1人当たり）	19,920円	7,680円	10,560円
世帯別平等割額（1世帯当たり）	24,000円	9,240円	8,040円
賦課限度額	65万円	20万円	17万円

所得に応じた保険料の減額

前年中の所得金額が基準額以下の世帯は、その所得に応じて被保険者均等割額、世帯別平等割額を7割・5割・2割減額します。減額の適用を受けるためには、19歳以上の世帯員全員が所得の申告（所得がない方を含む）をしている必要があります。

保険料の計算方法や減額など詳しくは、[千葉市 国保のしおり](#)

新型コロナウイルスの影響で収入が減少した方や感染した方へ

保険料が減免されることがあります。

詳しくは、[千葉市 国保 コロナ](#)

迷惑電話から高齢者を守る

通話録音装置などの設置経費を補助

電話de詐欺やしつこい電話勧誘などによる被害やトラブルを防止するため、迷惑電話防止機能付き電話機などを購入・設置する費用を補助します。詳しくは、[千葉市迷惑電話補助金](#)

対象者 千葉市に住民登録があり、市税を滞納していない、次のいずれかに該当する方

- 65歳以上の方のみの世帯
- 65歳未満の家族と同居しているが、普段日中は65歳以上の方のみとなる世帯

対象機器 ①通話録音装置＝既存の固定電話に取り付けて、通話着信時に通話内容を録音することを自動で相手に伝える機能があるもの

②着信拒否装置＝既存の固定電話に取り付けて、相手の電話番号を自動で判別し、着信拒否するなどの機能があるもの

③①または②の機能がついている固定電話機

補助台数 先着300台程度

補助額 対象電話機の設置経費の4分の3（上限1万円）

申請方法 7月1日(金)～10月31日(月)に、電話で消費生活センターへ予約し、対象機器を購入・設置後、申請書(区役所、公民館などで配布。ホームページから印刷も可)を、〒260-0045 中央区弁天1-25-1千葉市消費生活センターへ郵送。

消費生活センター ☎207-3603 FAX207-3111

市営住宅の入居者募集

市営住宅の一般世帯向け住宅、子育て世帯を対象にした期限付き住宅の入居者を募集します。期限付き住宅は、入居日から10年間住むことができます。

また、先着順で入居申し込みができる常時募集を実施しています。詳しくは、申込書またはホームページをご覧ください。

[千葉市 市営住宅 募集](#)



申込資格 一般世帯向け住宅
入居収入基準内の世帯で、緊急連絡先の届出が可能などの要件を満たす方

期限付き住宅
一般世帯向け住宅の要件【上記】に加えて、小学生以下の子どもと45歳以下の親で構成する世帯であること

入居予定日 10月1日(土)以降

抽選日 7月29日(金)

申込書 6月24日(金)から、市住宅供給公社（中央コミュニティセンター1階）、区役所地域振興課、県住まい情報プラザ（中央区栄町1-16）で配布。

申込方法 7月1日(金)～10日(日)消印有効。申込書に必要書類を添えて、〒260-0026中央区千葉港2-1千葉市住宅供給公社へ郵送。重複申し込み無効。

市住宅供給公社 ☎245-7515 FAX245-7517

6月中旬に決定通知書を郵送

65歳以上の方の介護保険料

65歳以上の方の介護保険料は、本人や世帯の状況、前年中の所得などにより決定します。6月中旬に決定通知書を郵送しますので、ご確認ください。

また、新型コロナウイルス感染症の影響により収入が減少した方などは減免制度があります。要件、申請方法など詳しくは、決定通知書に同封のしおりをご覧ください。ホームページをご確認ください。

千葉県 介護保険料 コロナ

口座振替または納付書による支払い方法

年金が年額18万円(月額1万5千円)未満の方が対象です。原則、6月~来年3月の末日が納期限(年10回)です。

口座振替 納期限の日に口座から引き落とされます。金融機関窓口またはインターネットでお申し込みください。決定通知書に同封の専用はがきからの申し込みも可能です。

納付書 決定通知書と併せて納付書を郵送しますので、金融機関またはコンビニエンスストアなどでお支払いください。スマートフォン決済での支払いも可能です。詳しくは、【下部の記事】をご覧ください。

年金からの天引きによる支払い

年金が年額18万円(月額1万5千円)以上の方が対象です。年6回、年金受給日に天引きされます。

保険料の減免制度

保険料段階が第2・第3段階で低所得の方や、災害その他特別な事情により収入などが著しく減少した方などは、申請により介護保険料が減免されます。

詳しくは、お住まいの区の高齢障害支援課介護保険室へご相談ください。

支払い方法など詳しくは、千葉県 介護保険料

保健福祉センター高齢障害支援課介護保険室

中央 ☎221-2198 花見川 ☎275-6401

稲毛 ☎284-6242 若葉 ☎233-8264

緑 ☎292-9491 美浜 ☎270-4073

介護保険管理課 ☎245-5061 FAX245-5623

介護保険料の決定方法と保険料額

本人や世帯の状況、前年中の所得などにより13段階に区分し、決定します。

保険料段階	対象	年額保険料
第1段階	高齢福祉年金受給者で世帯員全員が市民税非課税の方、生活保護被保護者、中国残留邦人等支援給付を受給している方など	19,440円
	本人の課税年金収入額とその他の合計所得金額の合計額が80万円以下の方など	
第2段階	本人が市民税非課税の方	本人の課税年金収入額とその他の合計所得金額の合計額が80万円を超えて120万円以下の方など
第3段階		上記以外の方、転入などにより世帯状況などが把握できない方など
第4段階	同じ世帯に市民税課税者がいる方	本人の「課税年金収入額」とその他の「合計所得金額」の合計額が80万円以下の方など
第5段階		上記以外の方
第6段階	本人が市民税課税	本人の合計所得金額が80万円未満の方など
第7段階		本人の合計所得金額が80万円以上125万円未満の方など
第8段階		本人の合計所得金額が125万円以上190万円未満の方など
第9段階		本人の合計所得金額が190万円以上300万円未満の方など
第10段階		本人の合計所得金額が300万円以上500万円未満の方など
第11段階		本人の合計所得金額が500万円以上700万円未満の方など
第12段階		本人の合計所得金額が700万円以上900万円未満の方など
第13段階	本人の合計所得金額が900万円以上の方	155,520円

口座振替またはスマートフォン決済でのお支払いが便利です



編集担当Y

保険料などのスマートフォン決済が可能になりました

スマートフォンアプリを使って、いつでも自宅などで保険料などを納付できるようになりました。

- 対象**
- ①国民健康保険料(後期高齢者医療保険料は不可)
 - ②介護保険料(普通徴収のみ)
 - ③保育料、公立延長保育料、公立副食費(市が徴収するものに限る)
 - ④自転車整理手数料(前年度事前申し込みの定期利用のみ)

決済方法 PayPay、LINEPay、PayB

利用方法 希望する決済方法のアプリで、納付書のバーコードを読み取り、支払い手続きをする。

- 注意事項**
- ・3月までに発行された納付書では利用できません。
 - ・領収書などは発行されませんので、必要な方は金融機関やコンビニエンスストアなどの窓口で納付してください。

☎1健康保険課 ☎245-5144 FAX245-5544

②介護保険管理課 ☎245-5061 FAX245-5623

③幼保運営課 ☎245-5726 FAX245-5894

④自転車政策課 ☎245-5149 FAX245-5591

ひきこもりに関する相談

ひきこもりの悩みを抱えている方、本人とどう接したらよいかわからないと悩むご家族などを対象に、出張相談や語り合いの場を開催します。ぜひ、ご参加ください。

出張相談

日時 火・金曜日10:00~16:00

会場 若葉区役所

対象 本人または家族

定員 各先着3人

家族のつどい

日時 6月24日、8月26日、10月28日、12月23日、来年2月24日の金曜日13:30~15:30

会場 市ひきこもり地域支援センター

内容 家族同士やカウンセラーと悩みごとの語り合い

対象 ひきこもりで悩んでいる家族

定員 各先着20人

申込方法 開催日1週間前までに電話で、市ひきこもり地域支援センターへ(平日9:00~17:00)。

☎市ひきこもり地域支援センター ☎204-1606 FAX204-1607

新型コロナウイルス感染症関連情報

■ワクチンの4回目接種が始まります（60歳以上・18歳以上の基礎疾患がある方など）

重症化予防を目的として、新型コロナワクチンの3回目接種を受けてから5カ月を経過した60歳以上の方や18歳以上の基礎疾患がある方などを対象に、4回目接種が始まります。

詳しくは、[千葉市 コロナワクチン 4回目](#)

接種時期 3回目の接種を受けてから5カ月以上経過後

対象者 接種日時時点で、千葉市に住民票がある次の方

- ・60歳以上の方
- ・18歳以上60歳未満で【右記】の基礎疾患で通院または入院している方
- ・18歳以上60歳未満でBMI（体重kg÷身長m÷身長m）が30以上の方
- ・18歳以上60歳未満で重症化リスクが高いと医師が認める方

費用 無料（交通費などは自己負担）

ワクチンの種類

ファイザー社製またはモデルナ社製

接種券の発送

市では、【右表】のスケジュールで、3回目接種を受けた18歳以上のすべての方に接種券を送付します。対象者【上記】に該当しない場合は、接種を受けられません。ご自身が対象となるか不明な方は、事前に医療機関にご相談いただくか、接種会場で予診の際にご相談ください。

なお、他市などで3回目の接種を受けてから千葉市に転入した方などは、市コロナワクチン接種コールセンターにご連絡いただくか、市ホームページから申請方法をご確認のうえ、申請してください。

4回目接種の対象となる基礎疾患

- ・慢性の呼吸器の病気 ・慢性の心臓病（高血圧を含む）
- ・慢性の腎臓病 ・慢性の肝臓病（肝硬変等）
- ・インスリンや飲み薬で治療中の糖尿病または他の病気を併発している糖尿病 ・血液の病気（鉄欠乏性貧血を除く）
- ・免疫の機能が低下する病気（治療や緩和ケアを受けている悪性腫瘍を含む） ・ステロイドなど、免疫の機能を低下させる治療を受けている ・免疫の異常に伴う神経疾患や神経筋疾患
- ・神経疾患や神経筋疾患が原因で身体の機能が衰えた状態（呼吸障害等） ・染色体異常
- ・重症心身障害（重度の肢体不自由と重度の知的障害とが重複した状態） ・睡眠時無呼吸症候群
- ・重い精神疾患（精神疾患の治療のために医療機関に入院している、精神障害者保健福祉手帳を所持している、自立支援医療（精神通院医療）で「重度かつ継続」のいずれかに該当する）
- ・知的障害（療育手帳を所持している）

3回目接種の時期	接種券の発送日
2月1～14日	6月21日(火)
2月15～28日	7月5日(火)
3月1～31日	7月19日(火)

接種券のお届けは、発送日の翌々日から数日間かかります（土・日曜日、祝日を除く）。発送日からしばらくたっても接種券が届かない場合、市コロナワクチン接種コールセンターにお問い合わせください。

4回目接種の予約方法

個別接種で各医療機関が直接予約を管理する「かかりつけ枠」を予約する方は、医療機関ごとの予約方法で予約してください。

個別接種でどなたでも接種を受けられる「一般枠」を予約する方と、集団接種会場を予約する方は、お手元に接種券をご用意の上、市コロナワクチン接種コールセンター【下記】にお問い合わせいただくか、市ワクチン接種予約サイトから予約してください。

なお、個別接種の「一般枠」は、医療機関に直接連絡をしても予約できませんので、ご注意ください。

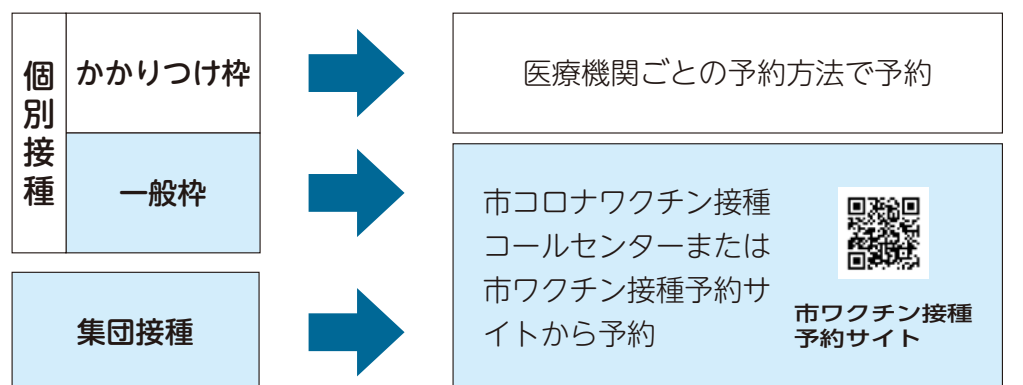

* 利用可能な市内の医療機関や集団接種会場は、市ホームページをご確認いただくか、市コロナワクチン接種コールセンターにお問い合わせください。

* 掲載している情報は、5月12日時点の情報です。最新の情報は、市ホームページなどをご確認ください。

相談・問い合わせ

- ワクチンの接種予約、接種会場、接種券発行

市コロナワクチン接種コールセンター

☎0120-57-8970

8:30～21:00（土・日曜日は18:00まで）

耳や言葉の不自由な方 ☎245-5128

✉cv-call@city.chiba.lg.jp

- 接種後の副反応、医学的知見が必要となる専門的な相談

県新型コロナワクチン副反応等専門相談窓口

☎03-6412-9326 24時間（土・日曜日、祝日を含む）

- 新型コロナワクチン接種の施策などの問い合わせ

厚生労働省新型コロナワクチンコールセンター

☎0120-761-770 9:00～21:00（土・日曜日、祝日を含む）

■住民税非課税世帯等に対する臨時特別給付金

6月以降、新たに世帯全員の2022年度分の住民税均等割が非課税となった世帯または、新型コロナウイルス感染症の影響により2022年1月以降の家計が急変して非課税相当となった世帯（家計急変世帯）が給付金（1世帯あたり10万円）の支給対象となります。

* 給付金は、1世帯につき1回のみ、重複受給はできません。既に2021年度分の住民税非課税世帯に対する給付金を受けた世帯等は対象外です。

詳しくは、市非課税世帯等給付金コールセンターにお問い合わせいただくか、ホームページをご覧ください。[千葉市 住民税非課税 給付金](#)

相談・問い合わせ

市非課税世帯等給付金コールセンター

☎0120-201-745 8:30～17:30（平日）

耳や言葉の不自由な方

☎245-5541

✉kyuhukin-suisin@city.chiba.lg.jp

本紙掲載の催しは、新型コロナウイルスの影響で中止や内容などを変更することがあります。最新の情報を主催者にご確認ください。参加する時は、マスクを着用し、体調がすぐれない場合などは、参加を控えるようお願いいたします。

新型コロナウイルス感染症に関する情報は、[千葉市 コロナ](#)



世界に誇る市の花

オオガハス

オオガハスは、市内で発掘された古代ハスの実を、植物学者の大賀一郎博士が発芽・育成したもので、今年で開花70周年を迎えます。世界に誇る古代ロマンを秘めたハスとして、市の花に制定されています。

6月から7月にかけて開花の最盛期を迎えるのに合わせて、オオガハスを楽しめるイベントを開催します。優美に咲くオオガハスを見に行きませんか。

園緑政課 ☎245-5775 FAX245-5885



2,000年前のハスの実が奇跡的に開花



1951年、大賀一郎博士たちは現・東京大学検見川総合運動場の地層を掘り下げ、推定2,000年以上前の古代ハスの実を3粒発掘しました。そのうちの1粒が順調に生育し、1952年、奇跡的に大輪の花を咲かせました。古代ハスの実を発見し発芽させた大賀博士の名にちなんで「オオガハス」と名付けられ、1993年に市の花に制定されました。現在では、国内外200カ所以上に分根され、友好と平和の使者として親しまれています。



オオガハスを観賞しよう!

11時ごろには花弁が閉じてしまうため、6～9時ごろの観賞がお勧めです。

千葉公園の蓮華亭前のハス池に群生し、多い時には700輪を超える花が咲くこともあります。しらさぎ公園(花見川区瑞穂1-4)や富田さとにわ耕園(若葉区富田町711-1)などでもオオガハスが見られます。



オオガハスを楽しめるイベントに行こう!

6月18日(土)～26日(日)
千葉公園蓮華亭周辺

大賀ハスマつり

オオガハスガイド

ハス池のオオガハスを見ながら、歴史や見どころなどが学べます。

日時 6月18日(土)・19日(日)・25日(土)・26日(日)
8:00～8:30、8:40～9:10

定員 各当日先着15人

ミニ講座

日時 6月20日(月)～24日(金)10:00～12:00
内容 コケ玉講座、多肉植物の寄せ植えなど

定員 各当日先着15人 料金 800円程度

象鼻杯の実演

ハスの葉に飲み物を注ぎ、茎をストローにして飲む象鼻杯の実演をします。

日時 6月18日(土)9:30～10:00、19日(日)・26日(日)8:30～9:00

演奏会

琴、ギターなどの演奏を楽しめます。

日時 6月18日(土)・19日(日)・25日(土)10:00～12:00、26日(日)9:00～12:00



「花のあふれるまちづくり」シンボルキャラクターちはなちゃん

6月9日(木)～11日(土)
千葉公園蓮華亭周辺

ヨハス YohaS2022

オオガハスをテーマにした夜のアートフェスです。

ライティングやダンス、音楽をはじめとしたアートパフォーマンスで、非日常体験を届けます。

日時 6月9日(木)～11日(土)18:00～21:00
イベントの内容など詳しくは、[YohaS](#)



YohaS2021



大賀ハス開花70周年記念フォーラム

オオガハスの開花70周年を記念した講演などを行います。ライブ配信も行います。

詳しくは、[オオガハス 70周年記念フォーラム](#)

日時 6月25日(土)13:00～16:30

会場 生涯学習センター

内容 記念講演、基調講演、パネルディスカッションなど

定員 100人

申込方法 6月9日(木)までに、Eメールで必要事項(15面)を明記して、緑政課緑と花の推進室 midoritohana@city.chiba.lg.jpへ。FAX、はがき(送付先=〒260-8722千葉市役所緑政課緑と花の推進室)も可。

みどりの楽講in千葉公園

「大賀ハス講座」

オオガハスのいろいろな楽しみ方を学べる講座です。

日時 6月12日(日)10:00～12:00

会場 千葉公園蓮華亭

対象 15歳以上の方

定員 先着20人

申込方法 電話で、カフェ・ハーモニーへ。

☎カフェ・ハーモニー

☎070-4325-3650(月曜日を除く)

中央・美浜公園緑地事務所

☎279-8440 FAX278-6287

6月は食育月間

おいしいね、たのしいね、たべるってだいじだね

食べることは、私たちが生きていくためにとても大切なことです。

日々の忙しさの中で、食べることの大切さを忘れていませんか？この機会に、食べることについて考えてみましょう。

詳しくは、[千葉市 食育](#)



食育、始めてみませんか？取り組んでいることをチェックしてみましょう。

- 主食・主菜・副菜をそろえて、栄養バランスを考えた食事をする。
- 朝ごはんを食べる。
- よくかんで食べ、食後には歯を磨く。
- 食べ残しを減らすなど、環境に配慮した食生活を実践する。
- 家族や仲間と一緒に食の楽しさ・おいしさを実感する。
- 食物やその食物を生み出す生産者など食に関わった全てのものに対し、感謝する。

栄養バランスを考えよう

糖尿病などの生活習慣病予防のためには、バランスのよい食事を取ることが大切です。1日3回の食事の中でいろいろな食品を取ることを心掛け、必要な栄養素をバランスよく取りましょう。

主食 = 体のエネルギー源になります。 ごはん、パン、麺類	
主菜 = 体をつくるもとになります。 肉、魚、卵、大豆製品	
副菜 = 体の調子を整える働きをします。 野菜、きのこ、海藻、芋類	
その他 = 1日1回取りたい食品 牛乳・乳製品、果物	



食育月間啓発イベント「食育のつどい」

- 日時** ①6月20日(月)～7月8日(金)10:00～21:00 (6月20日(月)は12:00から)、
②7月9日(土)・10日(日)10:00～15:00
- 場所** アリオ蘇我1階
- 内容** ①栄養バランスや地産地消などについて紹介するパネル展、②食について、クイズなどを通して楽しく学べるイベントとパネル展の開催



健康推進課 ☎245-5794 FAX245-5659

食生活改善推進員(ヘルスマイト)として活動しませんか？

食を通して地域の健康づくりのボランティア活動を行う、食生活改善推進員を募集しています。栄養・食生活の講話と調理実習を通して食について学び、幅広い世代に食の大切さを伝えませんか。

活動場所 保健福祉センターや公民館など

- 活動内容**
- ・子どもたちに和食や食文化を教えます。
 - ・食事のバランスや減塩の工夫などを学び、幅広い世代に食の大切さを伝えます。



仕事で忙しかったころは、料理の苦勞が見えてなかった。料理は、指先を使ったり、夏バテ予防など目的に合わせた献立を考えたり、脳への刺激になる。料理の楽しさをもっと伝えたい。気楽に始めてみましょう。



活動歴10年以上のヘルスマイトさん

食生活改善推進員(ヘルスマイト)養成講座

食生活改善推進員になるための養成講座を開催します。

- 日時** 9月16日、10月21日、11月18日、12月16日、来年1月20日、2月24日の金曜日10:00～15:00 全6回
- 場所** 稲毛保健福祉センター
- 対象** 継続して活動できる70歳未満の方
- 定員** 40人(面談で選考)
- 料金** 1,000円程度
- 申込方法** 7月29日(金)までに電話で、お住まいの区の保健福祉センター健康課へ。

保健福祉センター健康課

- 中央 ☎221-2582 FAX221-2590
- 花見川 ☎275-6296 FAX275-6298
- 稲毛 ☎284-6494 FAX284-6496
- 若葉 ☎233-8714 FAX233-8198
- 緑 ☎292-2630 FAX292-1804
- 美浜 ☎270-2221 FAX270-2065

6/1～9/30は食品衛生夏期対策期間

食中毒を予防しましょう

食中毒予防の3原則は、食中毒菌を「付けない、増やさない、やっつける」です。家庭でも次の点に十分注意しましょう。

- 食品の購入** 肉・魚・野菜などの生鮮食品は新鮮な物を購入しましょう。
- 家庭での保存** 冷蔵や冷凍の必要な食品を購入後は、短時間で持ち帰って冷蔵庫や冷凍庫に入れましょう。
- 下準備** 調理器具は使用前に洗浄・消毒しましょう。生の肉や魚などの汁が、調理済の食品やサラダなど生で食べる食品にかからないようにしましょう。
- 調理** 食品を取り扱うときには手を洗いましょう。加熱して調理する食品は、十分に加熱(目安は、食品の中心部の温度が85℃～90℃で90秒以上)しましょう。特に生の肉やレバーなどの内臓は、新鮮なものでもO157やカンピロバクターなどの食中毒菌が付着している可能性があります。表面だけでなく中心部まで十分加熱して食べましょう。
- 食事** 食事の前には必ず手を洗いましょう。
- 残った食品** 放置せず、清潔な器具や容器を使って、冷蔵庫などで保存し、早めに食べましょう。温め直すときも食品全体を十分に加熱しましょう。少しでも怪しいと思ったら、食べずに捨てましょう。

☎食品安全課 ☎238-9935 FAX238-9936

蚊が媒介する感染症にご注意を！

蚊は、ジカ熱やデング熱、日本脳炎などの感染症を媒介する場合があります。感染症を防ぐためには、蚊を発生させないこと、蚊に刺されないことが重要です。

特に、蚊の幼虫(ボウフラ)対策は、今の時期から始めましょう。

蚊を発生させないために

蚊の成虫は水辺に卵を産み、幼虫は水中で生育します。水たまりをなくすことが、蚊の発生を抑える有効な対策です。

- 雨どいや側溝は定期的に清掃しましょう。
- 植木鉢の受け皿や空き容器、ビニールシート、古タイヤなどに水をためないようにしましょう。
- くみ置きの水は、週に1回は取り替えましょう。

蚊に刺されないために

- 蚊の多い場所(草むらなど)に行くときは、肌が露出しないようにしましょう(長袖・長ズボンの着用、サンダルでも靴下を履くなど)。
- 必要に応じて、虫よけ剤や蚊取り線香などを使用しましょう。

☎環境衛生課(蚊の対策について) ☎238-9940 FAX238-9945

感染症対策課(蚊が媒介する感染症について)

☎238-9974 FAX238-9932

歯科健診を受診しましょう

今年度に76歳となる後期高齢者医療被保険者を対象として、歯科口腔健康診査(歯科健診)を無料で実施します。受診は、1人1回です。

期間 6月1日(水)～12月28日(水)

対象 ①1946年(昭和21年)4月2日～1947年(昭和22年)4月1日生まれの千葉県後期高齢者医療被保険者
②1945年(昭和20年)4月2日～1946年(昭和21年)4月1日生まれの千葉県後期高齢者医療被保険者のうち、2021年度の歯科健診を受診できなかった方

受診票 ①5月下旬に発送、②2021年度の受診票を使用。紛失した方は健康推進課へお問い合わせください。

健診項目 口腔診査と口腔衛生指導

- 歯と歯肉の状況(虫歯、歯肉の炎症、かみ合わせなど)
- 口腔機能の状況(舌の動き、物を飲み込む力など)
- 虫歯、歯周疾患の予防法など

受診方法 協力医療機関に直接予約の上、受診(訪問診療はありません)

受診の際に必要な物 保険証、受診票

協力医療機関など詳しくは、[千葉県 歯科健診](#)

☎県後期高齢者医療広域連合給付管理課(歯科健診について)

☎216-5013 FAX206-0085

健康推進課(受診票発行について) ☎245-5146 FAX245-5659

夜間や休日に急病で困ったときは…

電話相談 すぐに受診するべきか、医師や看護師が電話でアドバイスします。
救急安心電話相談 ☎#7009 (IP電話からは☎03-6735-8305)
平日・土曜日18:00～翌朝6:00、日曜日・祝日・年末年始9:00～翌朝6:00
こども急病電話相談 ☎#8000 (IP電話からは☎043-242-9939)
19:00～翌日6:00(365日)

診療 千葉県医師会などの協力で夜間・休日の応急診療を行っています。応急処置のため、詳しい検査は原則行いません。後日かかりつけ医で受診しましょう。

夜間		休日	
夜間応急診療(夜急診) (美浜区磯辺3-31-1海浜病院内) ☎279-3131 【内科・小児科】		休日救急診療所 (美浜区幸町1-3-9 総合保健医療センター内) ☎244-5353 【内科・小児科・外科・整形外科】 【耳鼻いんこう科・眼科・歯科】 日曜日、祝日、年末年始	
診療時間	平日 19:00～24:00 土・日曜日、 祝日、年末年始 18:00～24:00	診療時間	9:00～17:00
新型コロナウイルス感染症の影響により診療時間などを変更する可能性があります。		受付時間	8:30～11:30、13:00～16:30
夜間外科系救急当番医療機関 ☎244-8080 【外科・整形外科】		産婦人科休日緊急当番医 ☎244-0202 【産婦人科】日曜日、祝日、年末年始	
案内時間	8:00～翌日6:00	案内時間	8:00～17:00
診療時間	18:00～翌日6:00	診療時間	9:00～17:00
夜間開院医療機関案内 ☎246-9797		*電話での医療相談は行っていません 受診の際の持ち物 ①健康保険証(各種受給者証・子ども医療費助成受給券をお持ちの方は一緒に持参) ②診療代金 ③薬(服用している方) ④お薬手帳(お持ちの方)	
案内時間	17:30～19:30		
月～土曜日(祝日、年末年始を除く)			
医療機関情報など詳しくは、 千葉県 医療機関			

児童手当の制度の変更

中学生以下の子どもを養育している方に支給している児童手当などの手続きや支給対象が変更になります。

これまで毎年6月に提出していた現況届は、原則提出不要となります。

引き続き現況届の提出が必要な方

次のいずれかに該当する方には、現況届を郵送しますので、記入の上、6月30日(木)までに保健福祉センターこども家庭課へ提出してください。

現況届の提出がない場合、6月分以降の手当は支給できません。

- 配偶者からの暴力などにより、住民票の住所地が千葉市と異なる方
- 支給要件児童の戸籍や住民票がない方
- 離婚協議中で配偶者と別居している方
- 法人である未成年後見人、里親や施設などの受給者の方
- 過年度分の現況届が未提出となっている方
- その他、千葉市から提出の案内があった方

新たに所得上限限度額が設けられました

10月支給分（6～9月分手当）から、子どもを養育している方の所得額が②以上の場合、児童手当などは支給されません。所得額が①以上②未満の方は特例給付の対象となります。

扶養親族などの数	①所得制限限度額		②所得上限限度額	
	所得額	収入額の目安	所得額	収入額の目安
0人	622万円	833.3万円	858万円	1,071万円
1人	660万円	875.6万円	896万円	1,124万円
2人	698万円	917.8万円	934万円	1,162万円
3人	736万円	960万円	972万円	1,200万円

*①②限度額（所得額）は扶養親族などが1人増えるごとに原則38万円増加

支給額	対象	児童手当支給額(月額) 所得額が①未満の方	特例給付支給額(月額) 所得額が①以上②未満の方
	3歳未満	1万5千円	5千円
	3歳～小学生	1万円 (第3子以降1万5千円)	
	中学生	1万円	

保健福祉センターこども家庭課

中央 ☎221-2149 FAX221-2606 花見川 ☎275-6421 FAX275-6318

稲毛 ☎284-6137 FAX284-6182 若葉 ☎233-8150 FAX233-8178

緑 ☎292-8137 FAX292-8284 美浜 ☎270-3150 FAX270-3291

未来の科学者育成プログラム ジュニア参加者募集

科学に興味・関心が高い小学生を対象に、さまざまな専門的な研究所の見学や研究者との出会いをつくる「未来の科学者育成プログラムジュニア」を実施します。ぜひ、この機会にプログラムに参加して、未来の科学者を目指しませんか。



日時 ①6月12日(日)13:30～16:00、②7月9日(土)・10日(日)9:30～15:30、③7月19日(火)10:30～12:00

会場 ①動物公園、②千葉大学教育学部、③Zoomでのオンライン開催

内容 ①動物園の楽しみ方パワーアップ講座
②自分で実験し、調べることに挑戦してみよう！
③糞から知ろう！動物の消化

対象 市内在住・在学の①小学3・4年生、②③小学5・6年生

定員 ①10人程度、②各12人程度、③30人程度

備考 会場まで保護者の送迎が必要となります。

申し込み方法など詳しくは、[千葉市未来の科学者 ジュニア](#)

問生涯学習振興課 ☎245-5958 FAX245-5992

政令市移行・区設置30周年記念 フォトコンテスト

「LOOK♥6区 みんなに見せたいまちの魅力」をテーマに、6区の魅力あふれる写真を募集します。ぜひ、ご応募ください。入選した方には豪華な賞品を贈呈します。

募集期間 6月1日(火)～8月31日(水)

表彰区分 区長賞＝各区1人、入選＝各区2人

賞品 各区の名産品・特産品（区長賞＝1万8千円相当、入選＝6千円相当）

応募方法 千葉市政令指定都市移行30周年のInstagramをフォローして、ハッシュタグ「#政令市30」、「#千葉市〇〇区（中央区の写真は#千葉市中央区）」を付けて一言コメントを添え、投稿してください。

詳しくは、[千葉市 政令市 30周年](#)

問都市アイデンティティ推進課 ☎245-5660 FAX245-5476

ジェフユナイテッド千葉

試合日程・ホームゲームに招待

6月にフクダ電子アリーナで行われるジェフユナイテッド千葉のホームゲームをお知らせします。フクアリでジェフを応援しましょう。

フクダ電子アリーナ6月ホームゲーム情報（J2リーグ）

日程	開始時間	対戦チーム
6/ 5(日)	14:00	ベガルタ仙台
18(土)	14:00	大宮アルディージャ
26(日)	14:00	東京ヴェルディ

2022フクダシートプレゼント

フクダ電子株式会社が、フクダ電子アリーナで行われるホームゲームに皆さんを招待します。席は、メイン北コーナー自由席です。

試合 7月10日(日)18:00 対栃木SC
23日(土)18:00 対ヴァンフォーレ甲府

対象 市内在住・在学の小・中学生と保護者

定員 各40組80人

申込方法 6月10日(金)必着。はがきに、保護者の氏名・フリガナ・住所・電話番号、子どもの氏名・フリガナ・学年（小・中を明記）、試合名を明記して、〒260-8722千葉市役所観光MICE企画課「フクダシートプレゼント」係へ。hometown@city.chiba.lg.jpも可。

当選者には、試合日の約1週間前までに入場引換券を送付します。

問ジェフユナイテッドファンクラブ事務局 ☎0570-064-325

問観光MICE企画課 ☎245-5897 FAX245-5669

芸術文化新人賞の候補者募集

将来の活躍が期待される芸術家を表彰する、芸術文化新人賞の候補者を募集します。自薦・他薦は問いません。才能あふれる芸術家を推薦してください。詳しくは、[千葉市芸術文化新人賞](#)

対象 次の全てを満たす個人または団体

- 芸術文化の分野（音楽、演劇、舞踊、美術、文芸など）で活発に活動を展開している
- おおむね5年以上にわたる活動歴がある
- 市内出身・在住・活動拠点を置くなど、千葉市にゆかりがある

表彰区分 新人賞（副賞50万円）、奨励賞（副賞10万円）

推薦方法 8月31日(水)消印有効。推薦用紙（文化振興課、区役所地域振興課などで配布。ホームページから印刷も可）を、〒260-8722千葉市役所文化振興課へ郵送。

選考委員会で選考し、結果は全員に12月末ごろ郵送します。

問文化振興課 ☎245-5961 FAX245-5592

風水害に備える

～マイ・タイムラインを作ってみよう～

洪水、内水、土砂災害、高潮、竜巻、突風などの風水害から身を守るためには、日頃からの備えが大切です。マイ・タイムラインの作成を通じて、災害時、「いつ」「何をやるのか」を整理し、風水害に備えましょう。

☎防災対策課 ☎245-5147 ☎245-5552

マイ・タイムラインとは

マイ・タイムラインは、大雨などで水害や土砂災害の発生リスクが高まっているときに、自分や家族が取るべき防災行動を時系列に整理し、まとめたものです。いざというとき慌てず行動できるよう、家族と一緒に考え、自分だけのマイ・タイムラインを作りましょう。マイ・タイムライン記入シートや作成マニュアルは、ホームページからダウンロードできます。

千葉県 マイ・タイムライン

～作成例～

世帯構成
私(夫)・妻・母(高齢者)

生活環境
土砂災害警戒区域

STEP 1 自宅の状況を確認
あなたの住んでいる地域は?
 浸水想定区域 土砂災害警戒区域
住んでいる場所の浸水想定深は?
【原因() 浸水深()】

STEP 2 連絡先・避難経路を決定
どこに避難する? 避難の途中で注意する場所は?
候補1 友人宅 【歩いて約 10分】→【土砂災害警戒区域は迂回】
候補2 A中学校 【歩いて約 20分】→【 】

● 家族の連絡先／緊急連絡先

TEL	000 - 000 - 000	(友人)
TEL	*** - *** - ***	(職場)
TEL	xxx - xxx - xxx	(親戚)
TEL	- - -	

警戒レベル	取るべき行動	自主避難など	避難の途中	危険な場所から	命の危険、直ちに安全を確保!
(レベル1)	災害への心構えを高める	自主避難など	避難の途中で注意する場所は?	危険な場所から全員避難!	命の危険、直ちに安全を確保!
(レベル2)	自主避難など注意の呼びかけ	自主避難など	避難の途中で注意する場所は?	避難指示	
(レベル3)	避難に時間がかかる人は危険な場所から避難!	自主避難など	避難の途中で注意する場所は?	避難指示	
(レベル4)	危険な場所から全員避難!	自主避難など	避難の途中で注意する場所は?	避難指示	
(レベル5)	命の危険、直ちに安全を確保!	自主避難など	避難の途中で注意する場所は?	避難指示	

行動タイムライン

気象状況(例)	大雨の数日～約1日前	大雨の半日～数時間前	大雨の数時間～2時間前程度	数十年に一度の大雨
わたしの家族	<ul style="list-style-type: none"> 天気予報の確認 作成したマイ・タイムラインの再確認 非常用持出袋の確認 家族の今後の予定や居場所を確認 友人宅に避難させてもらうことを依頼 	<ul style="list-style-type: none"> 携帯電話の充電 家の雨戸を開ける ハザードマップで安全な経路を再確認 非常用持出品の準備 	<ul style="list-style-type: none"> 避難所の開設状況を確認 避難開始(私) → 避難完了(私) 避難開始(母・妻) → 避難完了(母・妻) 	<ul style="list-style-type: none"> 避難開始(私) → 避難完了(私) 避難開始(母・妻) → 避難完了(母・妻)
地域	近所の人と避難方法などを情報交換	隣の高齢者宅に避難の呼びかけ	避難先への通り道にある家に声かけ	家族の避難に影響が出ない範囲で!

ハザードマップを確認しよう

洪水、内水や土砂災害の恐れのある箇所や避難先は、地震・風水害ハザードマップ (WEB版) で確認できます。

自分の家が対象になっているか確認し、家族や地域で、安全に避難できる避難先や避難経路について話し合みましょう。

千葉県 ハザードマップ

複数の避難先を確認しよう

新型コロナウイルス感染症の感染拡大防止の観点から、指定避難所に避難者が集中しないよう、親戚や友人宅への避難や地域の自治会館への避難など、複数の避難先を事前に決めておきましょう。

屋外への避難が困難なときは

荒天などのため屋外への避難が困難な場合は、室内にとどまり、崖と反対側のより高い部屋などへ避難しましょう。

避難情報などの入手手段を確認しよう

- ちばし安全・安心メール**
避難指示などの緊急情報をはじめ、防災・防犯情報をEメールで送信します。登録はentry@chiba-an.jpへ空メールを送信。
- 千葉県防災ポータルサイト**
気象情報、河川水位情報などの情報を発信します。
- Yahoo!防災速報**
避難指示などの緊急情報に加えて、地震・豪雨・津波などの情報を入手することができます。
- 電話・FAXによる災害時緊急情報配信サービス**
携帯電話などによる緊急情報の入手が困難な高齢者などを対象に、固定電話やFAXに災害時の緊急情報を配信しています。詳しくは、防災対策課【上記】へお問い合わせください。

いつ避難すればいいの?

避難情報などを5段階の警戒レベルとともに伝えていきます。高齢者など避難に時間がかかる人は警戒レベル3が、それ以外の人は警戒レベル4が出されたら、速やかに避難しましょう。

警戒レベル	取るべき行動	避難情報など
警戒レベル5	命の危険 直ちに安全確保	緊急安全確保
警戒レベル4	危険な場所から 全員避難	避難指示
警戒レベル3	危険な場所から 高齢者らは避難	高齢者等避難
警戒レベル2	避難行動の確認	大雨注意情報など
警戒レベル1	心構えを高める	早期注意情報

避難時の感染症対策

- 避難の目的は安全を確保すること**
安全な場所にいる人まで避難先に行く必要はありません。
- 避難先は小・中学校や公民館だけではありません**
安全な親戚・知人宅などに避難することも考えましょう。
- 感染症対策用品は持参しましょう**
マスクや消毒液、体温計などの感染症対策用品は持参しましょう。

土砂災害は危険箇所以外でも発生します

2019年10月25日の大雨では、「土砂災害の危険がある」とされていない場所でも土砂災害が発生しました。

自宅周辺に背丈より高い崖があり、土砂災害の前兆現象が見られたら、避難指示などの有無にかかわらず、自主避難しましょう。

土砂災害の前兆現象

- 崖から水が噴き出す
- 崖から小石が落ちてくる
- 崖に割れ目ができる

集水ますの表面清掃にご協力を

集水ますの表面に落ち葉やごみが詰まっていると、雨水が流れ込みにくくなり、道路冠水などを引き起こしやすくなります。

清掃にご協力ください。

☎土木事務所
中央・美浜 ☎232-1151 花見川・稲毛 ☎257-8841
若葉 ☎306-0655 緑 ☎291-7121
土木管理課 ☎245-5387 ☎245-5579

もしも被害に遭ってしまったら

床上浸水被害を受けた家屋は、固定資産税・都市計画税などを減免できます

床上浸水被害を受けた家屋は、固定資産税・都市計画税の減免の対象になります。納期限までに、市税事務所資産税課または市税出張所へ申請が必要です。詳しくは、家屋がある区を担当する市税事務所資産税課へお問い合わせください。

☎市税事務所資産税課
東部(中央・若葉・緑区) ☎233-8145 ☎233-8376
西部(花見川・稲毛・美浜区) ☎270-3145 ☎270-3227

被災した宅地の擁壁の改修や新設にかかる費用を助成

大規模な災害により被災した宅地の擁壁の改修や新設にかかる費用を助成します。

助成額 工事費用の3分の1 (上限=300万円)

詳しくは、都市安全課へお問い合わせください。

☎都市安全課 ☎245-5337 ☎245-5709

千葉市民花火大会へ招待

千葉市民花火大会を観覧できる席へ招待します。

新型コロナウイルス感染症の感染防止のために規模を縮小し開催します。会場周辺における密集を避けるため、当選していない方は、会場周辺への来場をお控えください。

日時 8月6日(出)19:30~20:00
会場 幕張海浜公園 **対象** 市内在住の方
内容 低空で開花する海上花火による演出
定員 20,000人
申込方法 6月20日(月)までに、ホームページ (<https://forms.gle/X167wNSD5Xm1Gido6>) から。はがきに必要事項(15面)のほか、Eメールアドレス、同行者の氏名(4人まで)を明記して、〒260-8799千葉中央郵便局留千葉市民花火大会実行委員会へ郵送も可。



当選発表 当選者には、7月25日(月)までに、はがきでお知らせします。



☎NTTハローダイヤル ☎050-5542-8600
 千葉市民花火大会実行委員会(観光協会内)
 ☎242-0007 ☎301-0280

キッズ入門スポーツ教室

区	会場名	教室名	日時	回数	定員	料金
中央	青葉の森スポーツプラザ	ソフトテニス	8/1(月)~4(木) 9:30~11:00	4	20人	900円
		バドミントン①	7/25(月)~28(木) 10:00~11:30	4	25人	800円
	千葉公園スポーツ施設	バドミントン②	8/22(月)~25(木) 10:00~11:30	4	25人	800円
		卓球	7/25(月)~28(木) 10:00~11:30	4	20人	800円
		バレーボール	8/22(月)~26(金) 10:00~11:30	5	25人	600円
中央コミュニティセンター	合気道&護身術	8/2(火)~5(金) 10:00~11:30	4	20人	700円	
美浜	真砂コミュニティセンター	ヒップホップダンス	8/2(火)~5(金) 9:15~10:45	4	20人	500円
	アクアリンクちば	アイススケート	8/16(火)~18(木) 9:30~10:30	3	50人	1,000円(別途貸靴代1回300円)

対象 市内在住・在学の小学生
申込方法 6月15日(火)必着。往復はがき(1人1教室1通)に必要事項(15面)を明記して、〒260-0025中央区問屋町1-20千葉市スポーツ協会へ。☎sanka@chibacity.spo-sin.or.jpも可。

☎市スポーツ協会 ☎238-2380 ☎203-8936

ヒューストン・バレエ団現役プリンシパルダンサーによる バレエワークショップ

姉妹都市提携50周年を記念して、ヒューストン市に拠点を置くヒューストン・バレエ団から現役プリンシパルダンサーを招き、バレエワークショップを開催します。

この機会に、全米屈指の実力を誇るバレエの世界に触れてみませんか。
日時 7月7日(木)①17:00~18:30、
 ②19:00~20:30

会場 美浜文化ホール
内容 講師=①加治屋百合子さん(ヒューストン・バレエ団プリンシパル)、②吉山 シャール ルイ・アンドレさん(同バレエ団プリンシパル)



加治屋百合子さん
Houston Ballet Principal Yuriko Kajiya.
Photo by Amitava Sarkar (2014). Courtesy of Houston Ballet.

対象 バレエ経験歴2年以上で、①小学4年~中学1年生、②中学2年生~18歳の方

定員 各25~30人程度
注意事項 ワークショップの見学はできません。



吉山 シャール ルイ・アンドレさん
Houston Ballet Principal Charles-Louis Yoshizama.
Photo by Amitava Sarkar (2018). Courtesy of Houston Ballet.

申込方法 6月15日(水)までに電子申請で。

☎千葉市 バレエワークショップ

☎国際交流課 ☎245-5018 ☎245-5247

音楽団体等活動支援事業補助金

音楽団体などの音楽鑑賞公演などの開催に対し、会場費などの補助を行う「千葉市音楽団体等活動支援事業補助金」を創設しました。ぜひ、ご応募ください。

対象団体 6月1日時点で市内に活動拠点があり、以下の要件を全て満たす非営利の文化芸術団体
 ・自ら事業を企画し遂行する能力がある
 ・会則・規約など、役員または会員名簿を有している
 ・実施する事業の明確な会計経理が行われている

対象事業 7月15日(金)~来年3月31日(金)に県内の公共・民間施設の室内ホールを借りて実施する音楽鑑賞公演(室内ホールは、劇場・音楽堂等の事業の活性化に関する法律の劇場・音楽堂などの要件を満たすものに限る)

*対象団体・事業は、他にも要件があります。詳しくは、

☎千葉市 音楽団体等活動支援事業補助金

補助額 補助対象経費の2分の1(上限額=1公演につき30万円)
募集要項 文化振興課、区役所地域振興課、コミュニティセンター、公民館、市民会館、文化センター、若葉文化ホール、美浜文化ホール、市政情報室で配布。ホームページから印刷も可。

申込方法 6月30日(木)必着。募集要項に記載された必要書類を、〒260-8722千葉市役所文化振興課へ郵送。

結果通知 7月15日(金)ごろに通知予定。

☎文化振興課 ☎245-5961 ☎245-5592

あなたの意見を市政に!

WEBアンケート

6月1日(火)~10日(金)、ホームページ上でWEBアンケートを行っています。今月のテーマは、「身近な水環境」「シェアサイクル・電動キックボード」「公共交通の利用」です。

ちばシティポイントの対象となるほか、抽選で今月限定のグッズセットや動物公園の施設利用券などをプレゼントします。

アンケート参加方法など詳しくは、☎千葉市 WEBアンケート

☎広報広聴課 ☎245-5609 ☎245-5796

情報けいじばん

特に記載のないものは次のとおり

- ・申し込みは1日から受け付け
- ・応募多数の場合は抽選
- ・対象は市内在住・在勤・在学の方
- ・料金は無料

申込方法

必要事項【右記】を明記して、各宛先へ送付してください。
 往復はがきの場合は、返信用の宛先も記入。
 電子申請は、[千葉市 電子申請](#)

必要事項

- ◇催し名
- ◇コース名・日時など
- ◇代表者の氏名
- ◇氏名（フリガナ）
- ◇〒・住所 ◇年齢・学年
- ◇電話番号

一部の施設では、65歳以上の方や障害のある方などを対象に、優待・割引料金があります。市の施設では、ここに掲載した以外にもイベント、教室・講座などの参加者を募集している場合があります。詳しくは、各施設へお問い合わせください。

新型コロナウイルスの影響で、催しが中止・延期となる場合があります。最新の情報を主催者にご確認ください。

イベント

昭和の森の催し

ゲンジボタル観賞会

📅6月4日(土)・5日(日)19:00～20:30
 📍湿生植物園周辺
 📎受け付けは、19:00から第2駐車場。同駐車場のみ利用可

自然観察会「水辺に生える植物の秘密を探ろう！」

📅6月12日(日)10:00～12:00
 📍先着20人 料金50円
 📎6月1日(水)9:00～8日(水)に電話で、昭和の森管理事務所 ☎294-3845。
 📎488-5223も可 (☎を明記)
 📎駐車場＝1時間100円、最大400円



教科書展示会

📅6月10日(金)～24日(金) (20日(月)を除く) 9:30～16:30
 📍文化センター
 📎来年度に小・中・高等・中等教育学校、特別支援学校・特別支援学級で使用する教科書の見本を展示
 📎教育指導課 ☎245-5981 📎245-5989

養育里親説明会

📅6月12日(日)14:00～15:00
 📍稲毛保健福祉センター
 📎養育里親制度の説明と個別相談
 📎電話で、NPO法人キアセット ☎215-7802。📎「キアセット千葉」で検索)からも可
 📎同団体 ☎前記 📎215-7803

動物保護指導センター 育成中の子猫のお見合い会

📅①6月15日(水)、②29日(水)
 📎お見合い時間は1組30分
 📎その他の犬猫は、随時譲渡相談受け付け中。動物保護指導センター📎で譲渡可能な犬猫を確認の上、電話でお問い合わせください。予約なし

の見学不可

📅①6月6日(月)～10日(金)、②20日(月)～24日(金)に、📎「千葉市 育成中の子猫を譲渡します」で検索)で、希望の子猫を確認して電話で、動物保護指導センター ☎258-7817
 📎同センター ☎前記 📎258-7818

こころの健康センターの催し

①アルコールミーティング
 📅6月17日(金)14:00～16:10
 📎話し合いと学習会
 📎お酒の問題で悩んでいる家族と本人

②精神障害者家族のつどい
 📅A 6月20日(月)13:40～16:00、B 7月11日(月)13:40～16:50
 📎A 家族として本人との関わりを学びましょう、B 精神障害者の就労支援についての講演会と家族ミーティング
 📍A 10人、B 20人

③うつ病当事者の会
 📅6月28日(水)13:30～15:00
 📎病気のこと、生活・仕事の悩みなどの語り合い
 📎うつ病治療中の方

④依存症治療・回復プログラム
 📅6月29日(水)14:00～15:45
 📎アルコール・薬物依存症の方
 📎事前面談あり

⑤うつ病集団認知行動療法
 📅9月6日～11月22日の火曜日 14:00～15:30。全12回
 📎20～65歳で、うつ病の診断で通院治療中の方。要主治医意見書
 📍6人
 📎事前面談あり。場合により、資料代の実費負担あり

📎①～④電話で、こころの健康センター ☎204-1582。⑤6月21日(水)～8月23日(水)必着。申込書(保健福祉センター、こころの健康センターで配布)を、〒261-0003美浜区高浜2-1-16こころの健康センターへ郵送
 📎同センター ☎前記 📎204-1584

ふれあい自然観察会

📅6月18日(土)13:00～15:00
 📍検見川の浜
 📎テーマ＝市の鳥コアジサシと海辺の生き物観察
 📍20人
 📎小学3年生以下は保護者同伴。服装は、長袖、長ズボン、長靴、帽子を着用
 📎6月8日(水)必着。③に④のほか、参加者全員の氏名・フリガナを明記し

て、〒260-8722千葉市役所環境保全課へ。📎245-5553、📎kankyohozen.ENP@city.chiba.lg.jpも可
 📎同課 ☎245-5195 📎前記

大草谷津田いきもの里自然観察会

📅6月19日(日)10:30～12:00。雨天中止
 📎テーマ＝カエルぴよこぴよこ何種類？

📍15人
 📎小学3年生以下は保護者同伴。集合・解散は大草谷津田いきもの里入口広場。服装は、長袖、長ズボン、長靴、帽子を着用

📎6月8日(水)必着。③(1通5人まで)に④のほか、参加者全員の氏名・フリガナを明記して、〒260-8722千葉市役所環境保全課へ。📎245-5553、📎kankyohozen.ENP@city.chiba.lg.jpも可
 📎同課 ☎245-5195 📎前記

健康ウォーク

📅7月2日(土)8:30～11:00
 📎東京大学旧緑地植物実験所で大賀ハスの観察など約2.5キロメートルのコース

📍20人
 📎小学4年生以下は保護者同伴。集合＝花見川区役所、解散＝新検見川公園。小雨決行

📎6月15日(水)必着。③に④のほか、参加人数(6人まで)を明記して、〒260-8722千葉市役所市民自治推進課内千葉市を美しくする会へ。📎245-5665、📎jichi.CIC@city.chiba.lg.jpも可
 📎同会 ☎245-5138 📎前記

水泳大会

📅①市選手権水泳大会＝7月10日(日)、②市民水泳大会＝8月7日(日)。いずれも、9:00～16:00

📍千葉公園 プール
 📍小学生以上の方 📍1種目500円
 📎①6月15日(水)・②7月8日(金)必着。申込書(市営プールで配布。市水泳協会📎から印刷も可)と必要書類を、〒262-0023花見川区検見川町5-2324-7藤代方・千葉市水泳協会へ郵送
 📎同協会・藤代さん ☎070-6408-5568 (17:00～20:00)。スポーツ振興課 ☎245-5968 📎245-5994

キッズフェスタ2022 観て！感じて！楽しもう！！

①音楽バンド「パノラマとラポラト

リー」ミニライブ「みんなで一緒に音を遊ぼう!!感じよう!!」

📅7月23日(土)13:30～14:30
 📎前売券(全席自由)＝500円。3歳未満児は同伴者の膝上限り無料

②おやこで楽しむ表現あそびワークショップ「チンピイおおきくなれ!!」

📅7月30日(土)10:30～11:30、13:30～14:30
 📍2歳～就学前児と保護者
 📍各7組(子ども1人と保護者1人の組み合わせのみ有効)
 📍1組2,000円



③プラレール展示「みんなでつくる、みんなの駅in千葉市文化センター」

📅8月11日(祝)10:00～10:45、11:00～11:45、13:00～13:45、14:00～14:45

📎プラレール修理コーナーあり
 📍小学生以下の子どもと保護者
 📍各10組(子ども1人と保護者1人、子ども2人と保護者1人の組み合わせのみ有効)

📎修理は実費(故障状況により修理できない場合があります)

④0歳からの家族みんなで楽しめるワークショップコンサート「ベートーヴェンさん、こんにちは」

📅8月11日(祝)11:15～12:00、14:15～15:00

📎前売券(全席指定)＝中学生以上1,500円、小学生以下500円

⑤サイエンスマジシャンYOHEY&LUNAの子ども科学マジックショー

📅8月13日(土)11:00～11:50、14:00～14:50

📍小学生
 📍各40人
 📍1,000円

📎文化センター
 📎①④前売券販売所＝文化センター、市民会館、市男女共同参画センター、若葉文化ホール、美浜文化ホール

📎②7月4日(月)・③11日(月)・⑤19日(水)必着。③に④を明記して、〒260-0013中央区中央2-5-1千葉市文化振興財団「キッズフェスタ2022」係へ。📎as-chiba@f-cp.jp(件名はキッズフェスタ2022)、📎224-8231、文化センター📎からも可

📎同財団 ☎221-2411 📎前記

📎市少年自然の家「こだわりクラフトワークショップ」

📅7月24日(日)10:00～12:00
 📍竹灯り作り
 📍先着8組30人程度
 📍高校生以上＝3,120円、中学生以下＝2,950円。同伴者＝高校生以上620円、中学生以下450円

📍小学生以下は保護者同伴。同伴者は製作しません。

📎7月20日(水)までに電話で、市少年自然の家 ☎0475-35-1131

📎同施設 ☎前記 📎0475-35-1134

📎BAY SIDE JAZZ 2022 CHIBA エリアde ジャズ Live②

📅7月30日(土)13:30～14:30
 📍花島コミュニティセンター

出演=大原保人ジャズトリオ、小野ひとみさん(ボーカル)
 先着100人
 前売券(全席自由)=2,000円。就学前児入場不可
 詳しくは、市文化振興財団HP
 電話で、文化センター☎224-8211、市民会館☎224-2431、市男女共同参画センター☎209-8771、若葉文化ホール☎237-1911、美浜文化ホール☎270-5619
 同財団☎221-2411☎224-8231

桂宮治全国ツアー禁じられた宮治inJapan2022

8月5日(金)18:30~20:30
 文化センター
 先着493人
 前売券(全席指定)=3,500円。就学前児の入場不可
 前売券販売所=文化センター、市民会館、市男女共同参画センター、若葉文化ホール、美浜文化ホール
 文化センター☎224-8211☎224-8231

ワンコインコンサート

8月21日(日)14:00~15:00
 市民会館
 出演=中島愛実さん(トランペット)
 先着138人
 一般500円、小学生以下100円(乳幼児の膝上鑑賞に限り無料)
 6月2日(木)から電話で、文化センター☎224-8211、市民会館☎224-2431、市男女共同参画センター☎209-8771、若葉文化ホール☎237-1911、美浜文化ホール☎270-5619(料金は当日精算)
 市文化振興財団☎221-2411☎224-8231

教室・講座

動物保護指導センターの教室

飼い犬のしつけ方教室
 ①6月9日(木)・②16日(木)13:30~16:00
 ①講習としつけのデモンストレーション、②飼い犬同伴でしつけの実技
 市内在住で、犬を飼っている方または飼う予定の方(参加する犬は健康で、登録・今年度の狂犬病予防注射が済んでいること)。②は①受講予定の方
 ①先着25人、②先着10組

猫の飼い方教室
 6月23日(木)13:30~16:00
 Zoomでのオンライン開催。猫と楽しく生活するための知識や困っていることへの対処法、高齢猫の飼い方についての解説
 市内在住で猫を飼っている方または飼う予定の方
 先着20人
 自宅で受講できない場合は、動物保護指導センターでの受講も可(先着10人)
 電話で、動物保護指導センター☎258-7817
 同センター☎前記☎258-7818

視覚障害者同行援護従業者養成研修

①一般課程=6月18日(土)・25日(日)9:30~17:00、7月2日(土)・10日(日)

12:30~17:00。全4回
 ②応用課程=7月16日(土)・23日(土)9:30~17:00。全2回
 ハーモニープラザなど
 ②一般課程を修了した方
 各20人
 ①25,000円、②15,000円、両課程=35,000円
 電話で、市視覚障害者協会☎☎312-0068(平日9:30~15:30)に請求し、6月10日(金)必着で、申請書を同協会に郵送。☎前記・☎FJP70125@nifty.comでの請求も可(☑を明記)

子どもの居場所サポーター養成講座

6月18日(土)9:10~12:40
 美浜保健福祉センター
 18歳以上の方
 先着30人程度
 後日、子どもたちの森公園、子ども交流館などで現場体験あり
 Eメールで☑を明記して、こども企画課☎sankaku@city.chiba.lg.jpへ。☎245-5673、☎245-5547も可

療育センターふれあいの家の教室

ビームライフ教室
 6月25日(土)、7月23日(土)、8月27日(土)9:30~11:30。全3回
 18歳以上で身体障害者手帳を持ち、スコープからの的を見て引き金を引ける方
 各6人

染物教室
 6月29日(水)10:00~12:00
 布マスクをリメイクした物を染める
 18歳以上で身体障害者手帳をお持ちの方
 各8人

6月15日(木)までに電話で、療育センターふれあいの家☎216-5130。☎277-0291も可(☑を明記)
 同施設☎☎前記。月曜日(祝・休日の場合は翌日も)、祝・休日休館

南部青少年センターの講座

①親子でおいしくおなかが喜ぶデザートづくり
 6月25日(土)13:30~15:30
 小学生と保護者
 先着6組
 各1人500円

②キッズ・イングリッシュ~小学2年生のための英語入門~
 7月2日~16日の土曜日10:00~11:00。全3回
 小学2年生
 各10人
 要保護者の送迎

①電話で、南部青少年センター☎264-8995。②6月15日(木)必着。☑に☑のほか、学校名、保護者名を明記して、〒260-0841中央区白旗1-3-16南部青少年センターへ
 同センター☎前記☎268-1032。月曜日(祝日の場合は翌日も)、祝日休館

空き家セミナー・相談会

6月25日(土)セミナー=13:30~15:50、相談会=15:50~16:30
 生涯学習センター
 セミナーテーマ=空き家の相続から活用(売買・賃貸)まで(相続、リフォーム、鑑定のポイント)。弁護士、建築士による相談会
 セミナー=先着40人、相談会=各先着2組

電話で、都市安全課☎245-5896。☎245-5709・☎anzen.URU@city.chiba.lg.jpも可(☑を明記)

千葉氏公開市民講座

6月25日(土)13:30~16:00
 文化会館
 講演「鎌倉幕府成立史における千葉氏と北条氏」。鎌倉幕府成立史における千葉氏の位置付けと北条氏との関係について、最新の研究知見を踏まえて解説します。
 各100人

6月10日(金)必着。電子申請で。☑(1人1通)に☑を明記して、〒260-0856中央区亥鼻1-6-1千葉市立郷土博物館へ郵送も可
歴史読本「史料で学ぶ千葉市の今むかし」を販売
 原始・古代から近現代までの過去の歩みを1冊にまとめた、千葉市初めての一般向け歴史解説書です。ページを開けば、豊富な歴史資料を通じて、千葉市の移り変わりそこに暮らした人々の姿に触れることができます。
 販売場所=同館、市政情報室ほか
 価格=1,000円



同館☎222-8231☎225-7106。月曜日(祝・休日の場合は翌日)休館

稲毛ヨットハーバーの教室

①海にでようヨット体験会
 6月26日(日)9:30~12:00、13:00~15:30
 小学生以上の方。小学生は保護者同乗
 各10人
 各1,500円

②ヨット入門コース
 7月3日(日)9:30~15:30
 16歳以上の方
 各10人
 各5,000円

③SUP(スタンドアップパドル)教室
 7月16日(土)9:30~11:30、13:00~15:00
 小学4~6年生と保護者
 各5組10人
 各1人3,000円

④ジュニアヨット教室
 7月24日(日)9:30~15:30
 小型ヨット、クルーザーヨットで海上を帆走体験します。
 小学4年~中学生
 各20人
 各2,000円
 荒天中止

①②6月6日(月)~9日(木)、③④13日(月)~16日(木)10:00~16:00に電話で、稲毛ヨットハーバー☎279-1160
 同施設☎前記☎279-1575。火曜日(祝・休日の場合は翌日)休館

ひとり親家庭向け健康講座
 6月26日(日)10:00~11:30
 ハーモニープラザ

大人=ボディコンディショニング、子ども=カラーボール製作
 ひとり親家庭の母親または父親と5歳以上の子ども、寡婦
 各40人
 6月15日(水)必着。電子申請で。☑、☎☎261-9156、☎boshikai@grace.ocn.ne.jpも可(参加者全員の☑を明記)。郵送先=〒260-0844中央区千葉寺町1208-2千葉市ひとり親家庭福祉会

水泳教室

①小学生(初~上級)
 7月1日(金)~9月30日(金)のうち各コース全10回。初・中級=金曜日17:30~18:30、初~上級=土曜日18:00~19:00の2コース

②中・高校・一般(初~上級)
 7月1日(金)~9月30日(金)のうち各コース全10回。初・中級=金曜日、上級=木曜日。いずれも、18:40~19:40の2コース

③一般(初・中級)
 7月5日~9月27日の火曜日。各全10回。初級=10:00~11:00、中級=11:05~12:05

④一般(水中運動)
 7月7日~9月29日の隔週木曜日10:00~11:00のうち全6回
 中央コミュニティセンター
 ①7,500円、②③8,500円、④5,100円
 教室日程・定員など詳しくは、HP「千葉市水泳協会・水泳教室」で検索
 6月10日(金)必着。☑に☑を明記して、〒261-0003美浜区高浜1-14-1-1202佐藤方・千葉市水泳協会へ
 同協会・佐藤さん☎090-9851-3128(平日13:00~17:00)☎244-1455。スポーツ振興課☎245-5968

救命講習会

①普通救命講習会
 7月3日(日)・23日(土)9:00~12:00 =セーフティーちば、12日(火)13:30~16:30=稲毛消防署、13日(水)13:30~16:30=緑消防署、21日(木)13:30~16:30=救助救急センター

②上級救命講習会
 7月4日(月)・24日(日)9:00~17:00
 各1,000円

③上級救命再講習会
 7月5日(火)9:00~12:00、23日(土)13:30~16:30
 上級救命講習を修了した方

④WEB講習会
 7月28日(木)10:00~11:30
 ②~④セーフティーちば
 各先着5人
 詳しくは、HP「防災普及公社」で検索
 電話で、防災普及公社☎248-5355。HP前記からも可
 同公社☎前記☎248-7748

レディースソフトテニス初心者・中級者講習会

7月5日(火)10:00~15:00。雨天中止
 青葉の森スポーツプラザ庭球場
 午前講習会、午後練習試合
 女性
 先着40人
 ラケット(貸し出しあり)、テニスシューズ、昼食、飲み物
 各600円
 6月29日(木)までに電話で、市レディースソフトテニス協会・小川さん☎☎372-0337。☎前記も可(☑を明記)

加曾利貝塚博物館のボランティア養成講座

①基礎研修＝7月5日(火)・26日(火) 10:00～12:00、12日(火)・19日(火)10:00～15:00。全4回。②専門研修＝9月7日(水)～11日(日)10:00～12:00 (11日は15:00まで)。全5回
①生涯学習センター、②加曾利貝塚博物館
18歳以上の方（高校生不可）
10人程度（面接で選考）
6月15日(水)までに電話で、同館 ☎231-0129（受付時間10:00～16:00）
同館 ☎前記 ☎231-4986。月曜日（祝・休日の場合は翌日）休館

ボランティアのためのコミュニケーション力アップ講座

7月8日(金)10:00～12:00
美浜保健福祉センター
先着20人
ちばシティポイント対象事業
電話で、美浜区ボランティアセンター ☎278-3252
同センター ☎前記 ☎278-5775

傾聴ボランティア入門講座

7月22日(金)・29日(金)10:00～12:00。全2回
美浜保健福祉センター
先着20人
ちばシティポイント対象事業
電話で、美浜区ボランティアセンター ☎278-3252
同センター ☎前記 ☎278-5775

千葉氏ダンボール甲冑作り教室

7月26日(火)14:00～16:30＝轟公民館。8月4日(水)9:30～12:00＝おゆみ野公民館、5日(金)9:30～12:00＝みつわ台公民館。荒天中止
小学生と保護者
30組75人程度
6月30日(水)必着。応募用紙(市民自治推進課で配布。H(「千葉市を美しくする会」で検索)から印刷可)を、〒260-8722千葉市役所市民自治推進課内千葉市を美しくする会へ郵送。☎245-5665、✉jichi.CIC@city.chiba.lg.jpも可
同会 ☎245-5138 ☎前記



ISOPPと踊ろう！子どもダンスワークショップ

8月2日(火)・4日(水)・9日(火)・11日(木)・18日(水)①10:30～12:00、②13:00～14:30、③15:00～16:30、20日(出)13:00～16:00。全6回
文化センター
実技講習と発表会
①小学3～6年生の初心者、②小学3～6年生の経験者、③中学～高校生の経験者
各10人
6,000円
6月30日(水)必着。③に②のほか、希望コース、ダンス経験年数、Eメールアドレスを明記して、〒260-0013中央区中央2-5-1千葉市文化振興財団「子どもダンスワークショップ」

係へ。☎224-8231、✉as-chiba@f-cp.jp（件名に子どもダンス応募と明記）も可
同市文化振興財団 ☎221-2411 ☎前記

盲ろう者向け通訳・介助員養成研修会

9月4日～12月11日（9月25日、10月16日、11月20日を除く）の日曜日 9:30～16:30。全12回
中央コミュニティセンターなど
20人
5,000円
6月24日(金)必着。受講申込書(千葉盲ろう者友の会で配布。H(「千葉盲ろう者」で検索)から印刷可)を、〒262-0024千葉市花見川区浪花町956-3ファミリーールハイツ浪花102NPO法人千葉盲ろう者友の会へ郵送。✉chibadbyousei@gmail.comも可
同会 ☎ ☎310-3008



ふるさとハローワークの就労相談

オンライン相談
6月2日～30日の木曜日13:00～13:50、14:00～14:50、15:00～15:50
Zoomでの相談
各先着1人
前週日曜日までに、Eメールで②を明記して、ふるさとハローワーク事務局 ✉chibashi-fhw@os.tempstaff.jpへ

出張相談

6月21日(火)10:00～15:00
イオンマリリンピア店4階イベントスペース
当日直接会場へ
キャリアカウンセラーによる就労・生活支援の相談。職業紹介はありません。
同事務局 ☎284-6360 ☎221-5518

こころの健康センターの相談

①アルコール・薬物依存相談＝6月2日(水)・22日(火)14:00～16:00。②思春期相談＝6月6日(月)・10日(金)・24日(金)14:00～16:00。③一般相談＝6月15日(火)10:00～12:00。④高齢者相談＝6月16日(水)14:00～16:00。⑤ギャンブル等依存相談＝6月8日(水)、7月12日(火)13:30～16:30
①～④専門医、⑤司法書士または精神保健福祉士による相談
本人または家族
各3人
電話で、こころの健康センター ☎204-1582
同センター ☎前記 ☎204-1584

生涯現役応援センター&シルバー人材センター出張相談会

6月2日(水)＝アリオ蘇我1階波のゲート前、6日(日)・16日(水)＝イオンスタイル鎌取4階イベントスペース、7日(火)＝イオンタウンおゆみ野1階、9日(木)・23日(金)＝イオンマリリンピア店4階イベントスペース、13日(月)＝イコアス千城台1階フードコート前、28日(火)＝イオンモール幕張新都心グランドモール2階PLAZA前。いずれも、10:00～12:00、13:00～16:00
就労・ボランティアなど、何かを始めたいシニアの相談窓口
当日直接会場へ

生涯現役応援センター ☎256-4510 ☎256-4507

不妊専門相談

面接相談
6月8日(水)14:15～16:30
総合保健医療センター
医師と助産師による相談
不妊や不育症でお悩みの方
先着3人
電話で、健康支援課 ☎238-9925
電話相談 ☎090-6307-1122
6月9日～30日の木曜日15:30～20:00（最終受付19:30）
助産師による相談
同課 ☎前記 ☎238-9946

助産師による女性のための健康相談

稲毛区＝6月8日(水)、中央区＝29日(水)10:00～12:00。若葉区＝6月9日(木)13:30～15:30
保健福祉センター
妊妊娠（望まない妊娠も含む）・出産に関すること、思春期から更年期までの女性の健康に関する事で悩んでいる方
電話で、同センター健康課・中央 ☎221-2581、稲毛 ☎284-6493、若葉 ☎233-8191
健康支援課 ☎238-9925 ☎238-9946

くらしとすまい・法律特設相談

くらしとすまいの特設相談
6月8日(水)10:00～15:00
相続・遺言、登記、税、不動産取引、建築・リフォーム、土地の境界
各相談先着8人
1人30分。電話相談不可
6月1日(火)9:00から電話で、広報広聴課 ☎245-5609

特設法律相談

6月25日(土)13:00～16:00
弁護士による相続・遺言など法律問題全般の相談
16人
1人20分。裁判所で訴訟・調停中のもの、電話相談は不可
6月16日(水)までに電話で、同課 ☎前記。電子申請も可
中央コミュニティセンター
同課 ☎前記 ☎245-5796

消費生活センターの多重債務者特別相談

6月9日(水)・23日(水)13:00～16:00
弁護士による相談
各先着6人
1人30分程度。相談には債務者本人が来所。家族同伴も可。電話相談不可
電話で、消費生活センター ☎207-3000
同センター ☎前記 ☎207-3111

分譲マンション相談・アドバイザー派遣

6月9日(水)＝大規模修繕・維持管理・建替えに関する相談、16日(水)＝法律相談など。いずれも、13:30～16:30
中央コミュニティセンター
相談結果により、現地で助言を行うアドバイザーの派遣も可
前週金曜日までに電話で、すまいのコンシェルジュ ☎245-5690。☎245-5691も可（②を明記）
住宅政策課 ☎245-5849 ☎245-5795

外国人のための法律相談

6月13日(月)13:00～16:00

国際交流プラザ
弁護士による法律相談
先着4人
通訳希望者は要事前相談
6月10日(金)12:00までに電話で、国際交流協会 ☎245-5750
同協会 ☎前記 ☎245-5751。日曜日、祝・休日休業

心配ごと相談所の電話相談

法律相談
6月16日(木)13:00～15:00
弁護士による相談
先着5人
裁判所で訴訟・調停中のもの、同一案件の再相談は不可
6月15日(水)15:00までに電話で、心配ごと相談所 ☎209-8860（火～木曜日）
常設相談
火～木曜日10:00～15:00（12:00～13:00を除く）
民生委員・児童委員などによる相談
同相談所 ☎前記 ☎312-2442

難病医師相談（膠原病（こづげんびょう））

6月21日(火)13:00～16:00
総合保健医療センター
専門医による個別相談
全身性エリテマトーデス、ベーチェット病、全身性強皮症、皮膚筋炎、多発性筋炎、シェーグレン症候群、関節リウマチなどでお悩みの方と家族
先着6人
電話で、健康支援課 ☎238-9968
同課 ☎前記 ☎238-9946

弁護士による養育費相談

6月21日(火)13:30～16:30
緑保健福祉センター
離婚に伴う養育費など
市内在住のひとり親家庭の方、離婚を考えている方（子どもがいる方に限る）
3人
1人50分程度
6月10日(金)必着。③に②を明記して、〒260-8722千葉市役所子ども家庭支援課へ。☎245-5179、☎245-5631、✉kateishien.CFC@city.chiba.lg.jpも可



ティーミーティングの参加団体

7月14日(水)・28日(水)15:00～15:50
市役所市長室
参加団体の活動内容などについて市長と意見交換
各1団体（5～9人）
6月15日(水)必着。③に②のほか、参加希望日、Eメールアドレス、団体名、活動内容、参加人数、話したいテーマを明記して、〒260-8722千葉市役所広報広聴課へ。☎245-5796、✉kohokocho.CIC@city.chiba.lg.jp、電子申請も可
同課 ☎245-5298 ☎前記

青葉病院・海浜病院看護職員（看護師・助産師）

一般区分＝1963年（昭和38年）4月2日以降生まれで、看護師・助産師の

資格免許取得者、取得見込みの方。経験者区分=応募資格など詳しくは、受験案内をご覧ください。

採用日は来年4月1日(土)。免許取得者は、前倒し採用あり。受験案内・申込書配布場所=市役所1階案内、市政情報室、病院局管理課、区役所地域振興課、青葉病院、海浜病院など。

論文・面接試験

7月9日(土)または16日(土)。いずれも、9:00から(多数の場合は翌日も)。市役所または中央コミュニティセンター。6月2日(木)から電子申請で(13日(月)17:00受信分まで有効)。

同課 ☎245-5224 ☎245-5257

初めての企画を市文化センターでチャレンジ

企画内容=音楽、演劇、舞踊、伝統芸能などの舞台芸術を主体としたイベント企画

企画実施日=12月10日(土)、来年1月21日(土)

選考方法=面談によるプレゼンテーション。6月18日(土)実施

市内を活動拠点とする個人または団体

2企画

必要経費の一部を市文化振興財団が負担。詳しくは、市文化センターHP

6月9日(木)までに企画書(同財団HPから印刷)をEメールで、市文化センター center@f-cp.jpへ。☎224-8231、郵送も可。郵送先=〒260-0013中央区中央2-5-1千葉中央ツインビル2号館4階千葉市文化センターチャレンジ企画募集係

同センター ☎224-8211 ☎224-8231

健康づくりのためのフィットネス利用者

8~9月の2カ月間(利用は8回まで)。65歳以上で利用希望施設の会員でない方(要支援・要介護認定者、2019年度以降利用された方を除く)

各施設10人程度

4,000円

利用できる施設など詳しくは、募集案内(保健福祉センターで配布)、HP(「千葉市 シニアフィットネス」で検索)をご覧ください。結果は全員に7月下旬に郵送

6月15日(水)必着。⑤に⑥のほか、生年月日、施設名を明記して、〒260-8722千葉市役所健康推進課へ。電子申請も可

同課 ☎245-5146 ☎245-5659

平和の折り鶴(千羽鶴)、糸通し作業ボランティア

広島、長崎での平和記念(祈念)式典へ平和の折り鶴を送呈します。

折り鶴

提出方法は6月15日(水)必着。〒260-8722千葉市役所市民総務課へ

注意事項=折り紙は7.5×7.5センチメートル以下。千羽鶴の状態でご提出してください(下端部が抜け落ちないように注意)。名前やメッセージなどを書いた短冊を結び付けることができます。



さぼーる(7月1日(金)~6日(水))、生涯学習センター(7月12日(火)~19日(火))で開催する千葉空襲写真パネル展で展示します。

作業ボランティア

6月16日(木)~22日(水)10:00~17:00

中央コミュニティセンター

折り鶴への糸通し

各日先着10人程度

途中入室可

☎電話で、市民総務課 ☎245-5154

同課 ☎前記 ☎245-5155

市障害者作品展の作品

募集作品=書道、絵画、写真、彫刻、和裁、洋裁、編み物、刺しゅう、手工芸、陶芸

応募資格=市内在住で身体障害者手帳、療育手帳、精神障害者保健福祉手帳のいずれかを持ち、作品制作を職業としない方

展示期間=10月6日(木)~12日(水)

展示場所=市美術館9階市民ギャラリー

申込期限=8月26日(金)

作品の規格、申込方法など詳しくは、お問い合わせください。

市身体障害者連合会 ☎209-3281 ☎209-3282



子ども医療費助成受給券の更新手続き

現在お持ちの子ども医療費助成受給券の有効期限は、7月31日(日)です。所得金額などに関する千葉市の調査に同意していない方など、更新手続きが必要な方には更新書類を発送しました。

書類が届いた方は、6月30日(木)までに申請書を、保健福祉センター子ども家庭課へ郵送などで提出してください。

なお、更新手続きが必要ない方には、8月1日(月)から有効な受給券を7月下旬に発送します。

保健福祉センター子ども家庭課・中央 ☎221-2149 ☎221-2606、花見川 ☎275-6421 ☎275-6318、稲毛 ☎284-6137 ☎284-6182、若葉 ☎233-8150 ☎233-8178、緑 ☎292-8137 ☎292-8284、美浜 ☎270-3150 ☎270-3291

6月5日(日)~11日(土)は危険物安全週間

危険物(ガソリン、灯油など)の安全な取り扱い方法の周知や事業所の安全管理体制の確立と強化を目的として、全国一斉に危険物安全週間が実施されます。

危険物防災講習会

6月3日(金)14:20~16:45

生涯学習センター

優良危険物取扱事業者・取扱者の表彰と講演会

先着100人

当日直接会場へ

消防局指導課 ☎202-1667 ☎202-1679

千葉ロッテマリーンズ試合日程

6月にZOZOマリンスタジアムで行われる千葉ロッテマリーンズの試合日程をお知らせします。



Table with 3 columns: 日程 (Date), 開始時間 (Start Time), 対戦チーム (Opponent Team). Rows include dates from 6/7 to 6/26 and opponents like 中日, 横浜DeNA, 埼玉西武, オリックス.

マリーンズ・インフォメーションセンター ☎03-5682-6341、観光MICE企画課 ☎245-5669

がん検診(集団検診)

集団検診は事前予約制です。

7月1日(金)からHP(「千葉市 集団検診 予約」で検索)で。7月11日(月)から予約専用電話 ☎238-7356も可

健康支援課 ☎238-1794 ☎238-9946

郵便等投票制度をご利用ください

身体に特定の障害などがあり、投票所へ行くことが困難な方は、郵便等投票制度を利用して自宅などで投票ができます。

身体障害者手帳などをお持ちの方で一定の要件に該当する方、介護保険の被保険者証の要介護区分が要介護5の方

利用するには、事前にお住まいの区の選挙管理委員会に申請する必要があります。対象者の要件、申請方法など詳しくは、お問い合わせいただくか、HP「千葉市 郵便投票」で検索

区選挙管理委員会・中央 ☎221-2104、花見川 ☎275-6191、稲毛 ☎284-6104、若葉 ☎233-8121、緑 ☎292-8104、美浜 ☎270-3121、または市選挙管理委員会 ☎245-5866 ☎245-5893

感震ブレーカー設置費用の補助

対象

下記地域の町内自治会 中央区=旭町、院内2丁目、亀井町、葛城2・3丁目、道場北1丁目、道場南1丁目、道場南2丁目、椿森1丁目、弁天2丁目 花見川区=検見川町2・3丁目、検見川町5丁目、幕張町1~4丁目、稲毛区=穴川2・3丁目、稲毛2・3丁目

対象となる感震ブレーカー

簡易タイプ(一般財団法人日本消防設備安全センターが推奨したもの)

要件

町内自治会加入世帯の概ね2割以上または10世帯以上への購入・設置

補助額

感震ブレーカーの設置補助対象経費の2分の1(上限3,000円)

申請期間

12月16日(金)までに消防局予防課で受け付け。予算に達し次第終了(概ね400世帯)

町内自治会向けの説明会や取り付け方法の相談に応じます。詳しくは、お問い合わせください。

同課 ☎202-1613 ☎202-1669

100円募金にご協力を

千葉市を美しくする会が行う100円募金運動による募金は、地域の緑化・美化や市民の健康づくりなどに使われます。ぜひ、ご協力く

ださい。募金方法など詳しくは、お問い合わせください。

千葉市を美しくする会(市民自治推進課内) ☎245-5138 ☎245-5665



同会から配布された苗を保育園児らが植えた花壇

マイナンバーカード出張窓口

6月4日(土)=イオンモール幕張新都心ランドモール、8日(水)・22日(水)=イオンマリニピア店、11日(土)・12日(日)=そごう千葉店、14日(火)・28日(火)=アリオ蘇我、17日(金)・24日(金)=イオン稲毛店。いずれも、10:00~16:00

各80人程度

出張窓口で申請した方は、写真撮影無料・クオカード1,000円分を進呈

☎電話で、マイナンバーカード出張窓口予約受付コールセンター ☎400-2851。当日直接、会場でも予約可

同センター ☎前記、区政推進課 ☎245-5550

フリースクールなどへ学習図書の貸与

教育みらい夢基金を活用して、フリースクールなどへ学習図書の貸与を行います。市立学校に在籍する児童生徒が通っているフリースクールなど

☎応募方法など詳しくは、お問い合わせいただくか、HP「千葉市教育委員会教育支援課夢基金」で検索

同課 ☎245-5935 ☎246-6148

プラスチックごみを削減しましょう

ポイ捨てされたプラスチックごみが海に流れ込み、魚などがえさと間違えて食べてしまう誤食、サンゴ礁を覆って酸欠をまねいていることなどが報告されています。

不要なプラスチックごみを発生させないよう、次のような行動を心掛けましょう。

- 買物の際は、マイバッグを活用し、レジ袋の使用を控える。
• お出かけの際は、マイボトルを持参する。
• お弁当などを購入する際は、使い捨てのスプーンやフォークの受け取りを断る。
• シャンプーなどの容器は、詰め替えて繰り返し使う。
• 公共施設の拠点回収や、スーパーの店頭回収に協力する。

同課 ☎245-5379 ☎245-5624

大気汚染状況4月分

市内の測定局で測定した4月の微小粒子状物質(PM2.5)の暫定指針値超過日(70.1µg/m³以上)、二酸化窒素(NO₂)の環境目標値超過日(41ppb以上)はともに0日でした。最新情報など詳しくは、HP「千葉 大気 時報」で検索

テレホンサービス ☎238-7491・2

同課 ☎245-5190 ☎245-5581



子ども交流館 ☎202-1504 FAX202-1503
火曜日休館

☎就学前児は保護者同伴
☎当日直接会場へ

講座・イベント名	日時・対象・定員など
なかよし工房Aクラス「スポンジでケーキセットをつくろう！」	6/5(日)14:00～16:00 ☎小学～高校生 ☎先着8人
オープン工房「かさのモバイルをつくろう！」	6/25(土)14:00～16:00 ☎4歳児～高校生 ☎先着8人 ☎保護者の同伴は1人まで
オープンキッチン「ねじねじ豆腐の焼きドーナツをつくろう！」	6/26(日)14:00～14:30、14:30～15:00、 15:00～15:30、15:30～16:00 ☎4歳児～高校生 ☎各先着4人

科学館 ☎308-0511 FAX308-0520 6/20(月)休館
入館料=大人510円、高校生300円、小・中学生100円
プラネタリウム(1番組)=大人510円、高校生300円、小・中学生100円

☎①③同館ミュージアムショップでチケット購入。②6/6(月)必着。同館☎から申し込み。☎に☎を明記して、〒260-0013中央区中央4-5-1千葉市科学館へ郵送も可

催し名	日時・定員など
①プラネタリウム特別投影フィルムアロマ	6/24(金)・25(土)18:30～19:15 ☎各先着150人 ☎高校生以上800円、小・中学生300円
②大人が楽しむ科学教室	Ⓐ犯罪捜査に地質学ができること=7/2(土)、Ⓒ地層の声を聴け！～チバニアンから探る地球の歴史～=3(日)、Ⓓダニと正しくつきあうために～良いダニと悪いダニを通して学ぶ～=9(土)、Ⓔ房総の食慣行と生活文化～海草こんにやく、なめろう、ねぎを題材に～=10(日)。Ⓐ14:30～16:00、Ⓑ～Ⓓ13:30～15:00 ☎各25人
③星空コンサート～コラボレーションで聴く、マリンバの新たな世界～	7/2(土)19:00～20:00 ☎先着150人 ☎大人1,500円、高校生900円、小・中学生300円 ☎5/28(土)から販売開始

科学フェスタ参加団体募集
☎10/8(土)・9(日)10:00～16:00
☎大学などの研究機関、教育機関、企業、NPO法人、市民団体など
☎30団体程度
☎申込期間=6/13(月)～7/11(月)。申込方法など詳しくは、☎「千葉市科学フェスタ」で検索

夏休み小・中学生ボランティア募集
☎7/16(土)～31(日)または8/6(土)～21(日) ☎小学5年～中学3年生 ☎各5人
☎6/18(土)必着。応募用紙(科学館で配布)を、〒260-0013中央区中央4-5-1千葉市科学館へ郵送。FAXも可

生涯学習センター ☎207-5820 FAX207-5822
第4月曜日休館

講座
☎①～⑥6/14(火)、⑧30(木)必着。☎(1人1通1講座)に☎を明記して、〒260-0045中央区弁天3-7-7千葉市生涯学習センターへ。☎manabi.kouza@ccllf.jpも可。⑦6/30(木)までにEメールで、☎を明記して、同センター☎前記

講座名など	日時・対象・定員など
①シニアのための文字入力とインターネット入門	6/25～7/16の土曜日10:00～12:00 全4回 ☎65才以上のパソコン初心者 ☎8人
②はじめてのエクセル2019	6/30～7/21の木曜日10:00～12:00 全4回 ☎ワード使用経験があるエクセル初心者 ☎8人 ☎USBメモリ ☎1,320円
③ワード入門	7/1～22の金曜日10:00～12:00 全4回 ☎パソコンで文字入力ができる方 ☎8人 ☎USBメモリ ☎1,320円
④パパと遊ぼう	7/2(土)10:00～11:00 ☎1・2歳児と保護者 ☎12組24人
⑤市民自主企画講座 専門家から学ぶ「ハッピーエンディングセミナー」	7/2、8/6、9/3、10/1の土曜日9:30～11:30 全4回 ☎12人
⑥市民自主企画講座 はじめてのやさしい落語「寿限無してみる？」	7/9～8/20の隔週土曜日10:00～12:30 全4回 ☎15人 ☎手鏡
⑦市民自主企画講座 みんなで学ぼう！多文化共生社会	Ⓐ7/16(土)、9/10(土)13:30～16:00、Ⓑ8/15(月)13:30～16:15 全3回 ☎☎生涯学習センター、☎オンライン開催 (Zoom) ☎Zoomで受講可能な高校生以上の方 ☎25人
⑧おことのおけいこ&発表会	7/18(祝)・19(火)・21(木)～23(土)10:00～11:30 (23は12:00まで) 全5回 ☎小学4年～中学生 ☎10人

まなびフェスタ2022参加団体募集
☎12/3(土)・4(日) ☎生涯学習センター
☎市内で1年以上活動している、講座やワークショップ実施団体。または、市内を中心に演奏活動などを行い、ステージ発表を希望する団体(10人以内)
☎各10団体程度
☎6/30(木)必着。申込書(同センターで配布・☎から印刷も可)を〒260-0045中央区弁天3-7-7千葉市生涯学習センターへ郵送。☎manabi.kouza@ccllf.jpも可

公民館

講座

☎受付時間は特に記載のない限り9:00～17:00。直接来館も可

区	館名	講座名など	日時・対象・定員・申込方法など
中央	生浜公民館 ☎263-0268 FAX263-0907	androidスマホ教室～カメラ機能を学びます～	6/21(火)10:00～12:00 ☎60歳以上の方 ☎15人 ☎6/2(木)～6(月)に電話で。受講決定者のみ通知
		初めての陶芸教室～茶碗やお皿などを作ります～	6/25～8/6(7/9を除く)の土曜日10:00～12:00 全6回 ☎高校生以上の方 ☎12人 ☎1,000円 ☎6/8(火)必着。☎に☎を明記して、〒260-0813中央区生実町67-1生浜公民館へ
	葛城公民館 ☎222-8554 FAX222-1453	わくわくZoom体験	6/29(水)10:30～12:30、14:00～16:00 ☎成人 ☎各10人 ☎6/2(木)～9(土)に電話で。受講決定者のみ通知
		スマホアプリを体験しよう	6/30(木)、7/1(金)10:30～12:30 全2回 ☎65歳以上の方 ☎10人 ☎6/2(木)～9(土)に電話で。受講決定者のみ通知
	川戸公民館 ☎265-9256 FAX265-4372	「睡眠」と「健康」の知恵袋講座	6/11(土)10:00～12:00 ☎成人 ☎20人 ☎6/8(火)までに電話で
	新宿公民館 ☎243-4343 FAX243-3972	親子講座「ふれあい遊び、物作りを楽しもう」	6/13・27、7/4の月曜日10:00～12:00 全3回 ☎1～3歳の未就園児と保護者 ☎10組 ☎6/6(月)までに電話で。受講決定者のみ通知
	末広公民館 ☎264-1842 FAX264-3746	生き生きシニアの健康体操講座～フレイル予防で健康長寿へ～	6/23(木)・30(木)10:00～12:00 全2回 ☎60歳以上の方 ☎15人 ☎6/3(金)～9(土)に電話で。受講決定者のみ通知
	椿森公民館 ☎254-0085 FAX254-1285	初めての苔玉入門教室	6/29(水)10:00～12:00 ☎苔玉初心者 ☎12人 ☎1,000円 ☎6/10(金)必着。☎に☎を明記して、〒260-0042中央区椿森6-1-11椿森公民館へ。直接来館の場合、返信用はがき持参
	星久喜公民館 ☎266-4392 FAX266-4981	この夏は手作り風鈴とテラリウムで	6/25(土)10:00～12:00 ☎成人 ☎12人 ☎1,000円 ☎6/2(木)～12(日)に、Eメールで☎を明記して、星久喜公民館☎oubo.hoshiguki@ccllf.jpへ。受講決定者のみ通知
	松ヶ丘公民館 ☎261-5990 FAX263-9280	相続セミナー&個別相談会	6/12(日)セミナー=13:00～15:00、個別相談=15:00～17:00 ☎成人 ☎セミナー=15人、個別相談=5組 ☎相談は1組20分間 ☎6/4(土)までに電話で。受講決定者のみ通知
はじめてのスマホ体験教室		6/29(水)10:00～12:00 ☎60歳以上の方 ☎15人 ☎6/8(火)～14(木)に電話で。受講決定者のみ通知	
宮崎公民館 ☎263-5934 FAX263-4904	アイドルダンス体験教室	7/18～8/1の月曜日15:00～17:00 全3回 ☎小学3年～中学生 ☎10人 ☎上履き ☎6/2(木)～30(木)に、Eメールで☎を明記して、宮崎公民館☎oubo.miyazaki@ccllf.jpへ。受講決定者のみ通知	
	絵てがみ教室～暑中見舞いを書いてみよう～	7/21(木)9:30～11:30 ☎小学4～6年生 ☎10人 ☎絵の具セット、習字セット、野菜や果物などの画題 ☎200円 ☎6/2(木)～30(木)に、Eメールで☎を明記して、宮崎公民館☎oubo.miyazaki@ccllf.jpへ。受講決定者のみ通知	
朝日ヶ丘公民館 ☎272-4961 FAX271-6994	アートフラワー講習私色のハイビスカス	6/28(火)13:30～16:30 ☎成人女性 ☎10人 ☎はさみ、筆、パレット、エプロン、ハンドタオル、持ち帰り用の袋 ☎800円 ☎6/2(木)～8(火)に電話で。受講決定者のみ通知	
	パーソナルカラー講座～自分に似合う服の選び方～	6/29(水)13:30～15:30 ☎成人女性 ☎10人 ☎ストール ☎6/7(火)～13(月)に電話で。受講決定者のみ通知	
検見川公民館 ☎271-8220 FAX271-9319	終活基礎講座	6/18(土)13:30～15:30 ☎成人 ☎15人 ☎6/2(木)～8(火)に電話で。受講決定者のみ通知	
	小学生の絵画教室「色であそぼう！わくわく動物」	6/25(土)10:00～12:00 ☎小学3～6年生 ☎8人 ☎筆洗バケツ、筆、汚れてもよい服またはエプロン ☎350円 ☎6/10(金)～16(木)に電話で。受講決定者のみ通知	
犢橋公民館 ☎259-2958 FAX259-6431	旅・町文化とマンホール講座「山陰・山陽・北陸編」	6/25(土)10:00～12:00 ☎①犢橋公民館、②オンライン開催 (Zoom) ☎成人 ☎各12人 ☎6/2(木)～8(火)に①電話、②Eメールで犢橋公民館☎oubo.koteshashi@ccllf.jpへ	
	ラベンダースティックを作ってみよう	6/30(木)10:00～12:00 ☎成人 ☎8人 ☎200円 ☎6/7(火)～13(月)に電話で。受講決定者のみ通知	

特に記載のない場合は、●申し込みは1日から受け付け ●応募多数の場合は抽選 ●対象は市内在住・在勤・在学の方 ●料金は無料
申込時に記載する必要事項は15面参照。

区	館名	講座名など	日時・対象・定員・申込方法など
花見川	こてはし台公民館 ☎250-7977 FAX)250-1992	終活初心者講座 元気な時に考えて おきたい生前対策	6/12(日)10:00~12:00 対象 成人 定員15人 難聴の方向けにヒアリ ングループの用意あり 申込 6/2(木)~8(水)に電話で。受講決定者のみ通知
		終活初心者講座 残された人のため にできることは？	7/10(日)10:00~12:00 対象 成人 定員15人 難聴の方向けにヒアリ ングループの用意あり 申込 6/2(木)~8(水)に電話で。受講決定者のみ通知
	さつきが丘公民館 ☎250-7967 FAX)286-6469	キャッシュレス決 済入門	6/26(日)10:00~12:00 対象 高校生以上の方 定員15人 申込 6/9(木)~15(水)に電話で。受講決定者のみ通知
		はじめてのスマホ 体験「超入門編」	6/11(土)13:00~15:00 対象 60歳以上の方 定員15人 申込 6/5(日)までに電話で。受講決定者のみ通知
	長作公民館 ☎258-1919 FAX)286-6449	ながさく寄せ植え 教室	6/21(火)10:00~12:00 対象 成人 定員15人 料金1,000円 申込 6/2(木)~8(水)に電話で。受講決定者のみ通知
	花園公民館 ☎273-8842 FAX)271-0370	はじめてのペーパ ークラフト	6/28(火)10:00~12:00 対象 成人 定員10人 料金500円 申込 6/2(木)~8(水)に電話で。受講決定者のみ通知
	花見川公民館 ☎257-2756 FAX)286-0185	第2回らくらく安 心スマホ体験教室	6/22(水)10:00~12:00 対象 60歳以上の方 定員20人 申込 6/2(木)~8(水)に電話で。受講決定者のみ通知
		パソコン講座 「Zoom入門」	6/30(木)13:00~16:30 対象 パソコンでEメールの送受信ができる成人 定員10人 難聴Windows10とWi-fiの使えるノ ートパソコン(スマートフォン不可) 申込 6/2(木)~8(水)に、Eメールで☎を明記して、 花見川公民館 〆oubo.hanamigawa@ ccllf.jpへ。受講決定者のみ通知
	幕張公民館 ☎273-7522 FAX)273-6185	あなたの健康を応 援! はじめてのゆ ったりヨガ	6/25(土)10:00~11:30 対象 65歳以上の方 定員20人 申込 6/2(木)~8(水)に電話で。受講決定者のみ通知
	幕張本郷公民館 ☎271-6301 FAX)271-0881	ゼロから始めるピ ラティス講座	6/15~29の水曜日10:00~12:00 全3回 対象 成人女性 定員6人 申込 6/2(木)~8(水)に電話で。受講決定者のみ通知
稲毛公民館 ☎243-7425 FAX)243-3962	おとなのための健 康体操	6/15(水)22(水)13:30~15:30 全2回 対象 成人 定員15人 申込 6/4(土)までに電話で	
草野公民館 ☎287-3791 FAX)287-3672	絵と書で和を感じ よう~夏の掛け軸 仕立てづくり~	6/21(火)13:30~16:30 対象 成人 定員10人 料金500円 申込 6/8(水)までに電話で	
黒砂公民館 ☎241-2811 FAX)247-1931	江戸時代~登戸・ 寒川地域の湊の様 子~	6/29(火)14:00~16:00 対象 成人 定員15人 申込 6/2(木)~5(日)に電話で	
小中台公民館 ☎251-6616 FAX)256-6179	2・3歳児親子で遊 ぼう教室(親子体 操、感覚遊び)	6/18~7/9の土曜日10:00~12:00 全4回 対象 2・3歳児と保護者 定員10組 料金200円 難聴託児あり 申込 6/2(木)~5(日)に電話で	
山王公民館 ☎421-1121 FAX)423-0359	太極拳体験教室~ コロナに負けない 健康づくり~	6/21(火)10:00~12:00 対象 成人 定員10人 申込 6/6(月)~12(日)に電話で	
	はじめてのヨガ~ 体と心のバランス を保つヨガ!~	6/30(木)10:00~12:00 対象 成人 定員10人 申込 6/13(月)~19(日)に電話で	
千草台公民館 ☎255-3032 FAX)255-3682	大正琴にトライし よう	6/15~29の水曜日13:00~14:30 全3回 対象 成人 定員10人 申込 6/2(木)~8(水)に電話で	
	わくわく楽学講座 園芸「苔玉作り」	6/11(土)9:30~11:30 対象 成人 定員15人 料金800円 申込 6/2(木)~8(水)に電話で	
都賀公民館 ☎251-7670 FAX)284-0627	ベビーマッサージ 教室~親子でスキ ンシップ~	7/14(木)・21(木)10:00~12:00 全2回 対象 3~7カ月児と保護者 定員10組 難聴託児あ り(2歳以上の就学前児 定員3人) 申込 6/2(木)~15(水)に電話で。〆oubo.tsuga@ ccllf.jpも可(☎のほか、託児希望の場合は その旨を明記)。受講決定者のみ通知	
轟公民館 ☎251-7998 FAX)285-6301	救命講習いつやる の? 今でしょ! AEDを使ってみ よう	6/25(土)9:00~12:00 対象 成人 定員10人 申込 6/10(金)必着。〆に☎を明記して、〒263- 0021稲毛区轟町1-12-3轟公民館へ	
	生き物の不思議 「国蝶オオムラサ キの生態を知る」	6/25(土)13:30~15:30 対象 中学~高校生 定員15人 申込 6/10(金)必着。〆に☎を明記して、〒263- 0021稲毛区轟町1-12-3轟公民館へ	
緑が丘公民館 ☎259-2870 FAX)286-6442	わらべ歌と読み聞 かせ	7/6(日)10:00~11:30 対象 成人 定員10人 申込 6/2(木)~15(水)に電話で。〆oubo. midorigaoka@ccllf.jpも可(☎を明記)	
若葉 大宮公民館 ☎265-2284 FAX)265-6948	初歩のビーズ手芸 講座	7/14(木)10:00~12:00 対象 成人 定員10人 料金500円 申込 6/2(木)~6(月)に電話で	

区	館名	講座名など	日時・対象・定員・申込方法など
若葉	加曾利公民館 ☎232-5182 FAX)232-6408	親子講座「親子で 紙や布を使ってあ そぼう」	6/21~7/5の火曜日10:00~11:30 全3回 対象 1歳6カ月~3歳児と保護者 定員5組10人 料金500円 申込 6/2(木)~8(水)に電話で
	桜木公民館 ☎234-1171 FAX)234-1172	東日本大震災の 「語り部」から学ぶ ~学んで助かる命 がある~	6/30(木)14:00~16:00 対象 Zoomでのオンライン開催 定員20人 申込 6/8(水)~13(月)に電話で
	更科公民館 ☎239-0507 FAX)239-0569	防災教室	6/25(土)11:00~12:00 対象 成人 定員30人 申込 6/2(木)~18(土)に電話で
		親子自然観察教室	7/2(土)9:00~12:00 対象 小学~中学生と保護者 定員10組 申込 6/2(木)~26(日)に電話で
	白井公民館 ☎228-0503 FAX)228-6168	世界遺産入門と日 本・ヨーロッパの 世界遺産巡り	6/15(水)22(水)10:00~12:00 全2回 対象 成人 定員20人 申込 6/2(木)~8(水)に電話で
		さわやかコンサ ート「みんなであ う抒情歌・愛唱歌」	6/19(日)10:00~11:30 定員25人 申込 6/6(月)~12(日)に電話で
	千城台公民館 ☎237-1400 FAX)237-1401	ポッチャ体験会~ 実践形式で楽しく 体験しましょう~	6/25(土)13:30~15:00 対象 小学生以上の方 定員18人 申込 6/3(金)~7(火)に電話で
		東日本大震災の 「語り部」から学ぶ ~学んで助かる命 がある~	6/30(木)14:00~16:00 定員20人 申込 6/2(木)~6(月)に電話で
	みつわ台公民館 ☎254-8458 FAX)254-3135	千葉常胤(ちばつ ねたね)の子息「国 分胤通(こくぶた ねみち)」にみる鎌 倉武士の在り方	6/30(木)14:00~15:30 対象 成人 定員20人 申込 6/8(水)必着。〆に☎を明記して、〒264-0032 若葉区みつわ台3-12-17みつわ台公民館へ。〆 oubo.mitsuwadai@ccllf.jpも可
	若松公民館 ☎231-7991 FAX)231-0798	坂月川親子生き物 教室~蛭、とんぼ、 かえる、野鳥~	6/12(日)10:00~12:00、8/27(土)13:30~15:30、 11/19(土)13:30~15:30、来年1/15(日)10:00~ 12:00 全4回 対象 小学~中学生と保護者 定員8組 申込 6/2(木)までに、Eメールで☎を明記して、若 松公民館 〆oubo.wakamatsu@ccllf.jpへ
東日本大震災の 「語り部」から学ぶ ~学んで助かる命 がある~		6/30(木)14:00~16:00 対象 Zoomでのオンライン開催 定員先着10人 申込 電話で	
緑	越智公民館 ☎294-6971 FAX)294-1931	シニア交通安全教 室	6/22(水)10:00~11:00 対象 60歳以上の方 定員16人 申込 6/2(木)~6(月)に電話で
	自然観察会「越智 小ビオトープと大 賀ハス」	7/2(土)10:00~12:00 対象 小学生以上の方 定員12人 申込 6/2(木)~6(月)に電話で	
おゆみ野公民館 ☎293-1520 FAX)293-1521	終活セミナー「相 続・遺言等」につ いて学びます	6/29(水)10:00~12:00 対象 成人 定員10人 申込 6/2(木)~9(木)に電話で	
土気公民館 ☎294-0049 FAX)294-4233	竹細工教室 「茶道の茶杓づく り」	6/21(火)9:00~12:00 対象 成人 定員10人 料金700円 申込 6/8(水)必着。〆に☎を明記して、〒267- 0061緑区土気町1631-7土気公民館へ	
誉田公民館 ☎291-1512 FAX)292-7487	そば打ち体験教室	6/12(日)9:00~13:00、26(日)13:00~17:00 全2回 対象 成人 定員8人 料金2,000円 申込 6/5(日)までに電話で	
磯辺公民館 ☎278-0033 FAX)278-9959	おこづかいを考 える~家庭ででき る金銭教育~	6/25(土)10:00~12:00 対象 成人 定員20人 申込 6/5(日)~7(火)に電話で。〆oubo.isobe@ ccllf.jpも可(☎を明記)	
	成年後見制度~法 定後見制度と任意 後見制度~	6/21(火)13:30~15:00 対象 成人 定員20人 申込 6/8(水)必着。〆に☎を明記して、〒261- 0005美浜区稲毛海岸3-4-1稲浜公民館へ。〆 oubo.inahama@ccllf.jpも可	
美浜	郷土の歴史講座 鉄オタ先生が語る 「軍都千葉と陸軍 鉄道連隊」	7/8(金)14:00~16:00 対象 成人 定員30人 申込 6/17(金)必着。〆に☎を明記して、〒261- 0005美浜区稲毛海岸3-4-1稲浜公民館へ。〆 oubo.inahama@ccllf.jpも可	
	こども浴衣着付け 教室	6/26(日)10:00~11:00 対象 小学生女子と保護者 定員5組 難聴浴衣、帯 申込 6/8(水)必着。〆に☎を明記して、〒261- 0001美浜区幸町2-12-14幸町公民館へ。〆 oubo.saiwaicho@ccllf.jpも可	
幸町公民館 ☎247-0666 FAX)238-4153	こどもスポーツ吹 き矢教室	7/3(日)10:00~12:00 対象 小学生 定員16人 料金150円 申込 6/15(水)必着。〆に☎を明記して、〒261- 0001美浜区幸町2-12-14幸町公民館へ。〆 oubo.saiwaicho@ccllf.jpも可	

☎=日程・時間 〆=場所 〆=内容 〆=対象 〆=定員 〆=持ち物 〆=料金 〆=備考
 〆=申込方法 〆=問い合わせ 〆=はがき 〆=往復はがき 〆=ホームページ 〆=必要事項(15画)
 〆=くらし・地域 〆=健康・福祉 〆=子育て・教育
 〆=魅力・観光 〆=その他

区	館名	講座名など	日時・対象・定員・申込方法など
美浜	高浜公民館 ☎248-7500 FAX248-6851	すっきり暮らす片付けのきほん「楽にできる整理収納術」	6/25(土)10:00～11:30 ☎成人 ☎25人 ☎6/7(火)必着。☎に☎を明記して、〒261-0003美浜区高浜1-8-3高浜公民館へ

子育てママのおしゃべりタイム

☎10:00～12:00 ☎子育て中の方・妊婦（子ども同伴可）
☎新型コロナウイルス感染症拡大防止のため、人数を制限します。
☎当日直接会場へ（時間中出入り自由）

区	日程	会場	問い合わせ	区	日程	会場	問い合わせ
中央	6/6(月) 13(月) 20(月)	星久喜公民館 新宿公民館 末広公民館	松ヶ丘公民館 ☎261-5990	若葉	6/9(木) 23(木)	若松公民館 みつわ公民館	千城台公民館 ☎237-1400
花見川	6/8(水) 22(水)	幕張公民館	幕張公民館 ☎273-7522	緑	6/1(水) 13(月)	おゆみ野公民館 誉田公民館	誉田公民館 ☎291-1512
稲毛	6/13(月) 24(金) 27(月)	小中台公民館 山王公民館 黒砂公民館	小中台公民館 ☎251-6616	美浜	6/16(木)	高浜公民館	稲浜公民館 ☎247-8555

花の美術館

フラワーカレッジ参加者募集

☎稲毛記念館
☎6/10(金)消印有効。☎（1通1人1講座）に☎を明記して、〒261-0003美浜区高浜7-2-4千葉市花の美術館へ。☎fc-inage-hanabi@worldpark.jpも可
☎稲毛記念館 ☎277-4534 FAX277-4688 月曜日（祝・休日の場合翌日）休館

教室名	日時・定員・料金
プリザーブドの仏花（ガラスドーム付き）	7/8(金)13:30～15:30 ☎15人 ☎3,000円
夏休みの親子講座「うさぎの親子の置物（テラコッタ）」	7/21(木)10:00～12:00 ☎小学生と保護者 ☎6組12人 ☎3,000円
親子陶芸教室「葉っぱの形のお皿づくり」	7/27(水)10:00～12:00 ☎小学生と保護者 ☎8組16人 ☎2,000円

ふるさと農園

☎257-9981 FAX258-1024

月曜日（祝・休日の場合翌日）休園

☎6/7(火)必着。☎（1講座1人1通）に☎を明記して、〒262-0011花見川区三角町656-3千葉市ふるさと農園へ。☎furu-noen@tsukahara-li.co.jpも可

教室名	日時・定員・料金
料理教室「太巻き祭りずし（四海巻き）」	6/24(金)9:30～13:00 ☎24人 ☎1,000円
料理教室「本格的なカレー作り」	7/2(土)9:30～14:00 ☎24人 ☎1,500円

男女共同参画センター

☎209-8771 FAX209-8776

月曜日、祝・休日休館

☎Eメールで☎を明記して、同センター☎sankaku@f-cp.jpへ。☎電話も可

講座名など	日時・対象・定員など
①オンライン講座（Zoom）「男性の働き方・暮らし方を考える一過去・現在・未来」	7/9(土)14:00～16:00 ☎先着30人
②映画「わたしのヒーロー」を観て、子育てしやすい社会について話してみませんか	6/25(土)10:00～11:40 ☎蘇我コミュニティセンターハーモニープラザ分館 ☎先着20人
③女性のための起業入門講座	7/15(金)・29(金)10:00～12:00 全2回 ☎CHIBA-LABO（中央区中央2-5-1）☎女性 ☎先着20人

いきいきプラザ・センター

☎市内在住の①②60歳以上の方、③60歳以上の方と家族

☎6/1(火)9:30から、①②催しの前日まで、③14(火)までに電話・FAXで各プラザ・センターへ

講座名など	日時・内容・定員など
さつきが丘いきいきセンター ☎250-4651 FAX250-4652	
①健康フェスティバル	6/30(木)9:30～15:30 ☎骨密度・体組成測定、健康相談など ☎先着60人 ☎室内履き
あやめ台いきいきセンター ☎207-1388 FAX207-1368	
②健康フェスティバル	7/2(土)9:30～11:30、13:30～15:30 ☎骨密度・血管年齢測定、健康相談など ☎各先着24人
美浜いきいきプラザ ☎270-1800 FAX270-1811	
③悪質商法から高齢者・障害者を守るポイント	6/25(土)13:30～15:00 ☎45人

TIPSTAR DOME CHIBA（千葉競輪場）

公営事業事務所 ☎251-7111

(株)JPF ☎050-3512-3840

PIST6Championship（千葉市営競輪）レース日程

レース名	日程	レース名	日程
千葉市営競輪第3回第1節	6/13(月)・14(火)	千葉市営競輪第3回第3節	6/25(土)・26(日)
千葉市営競輪第3回第2節	18(土)・19(日)	千葉市営競輪第3回第4節	30(木)・7/1(金)

寄附したい団体を指定できる

まちづくり応援寄附金

まちづくりを行う市民活動団体を応援したいという皆さんの気持ちを、ふるさと納税から寄附ができるまちづくり応援寄附金（まち寄附）として、広く受け付けています。

団体への支援を通じて、まちづくりに参加してみませんか。

まち寄附の流れ



対象団体 市内でまちづくり活動を行う団体のうち、市がまち寄附の対象として登録した団体

*まちづくり活動の分野は、子どもの健全育成や環境保全などさまざまです。

2021年度寄附金額 約773万円（145件）

寄附の申込方法など詳しくは、[千葉市 まち寄附](#)

☎市民自治推進課 ☎245-5664 FAX245-5665

チーム千葉ボランティアネットワーク

チーム千葉ボランティアネットワークは、ボランティアに参加したい方とボランティアを募集したい団体をつなぐ情報サイトです。



ボランティアに参加したい方

エリアやジャンルなどの条件からボランティア情報を検索でき、研修などボランティア活動に役立つさまざまな情報を掲載しています。メンバー登録をすると、関連するボランティア情報などが、個別に届きます。

ボランティアを募集したい団体

チーム千葉ボランティアネットワーク事務局で受け付けを行っています。詳しくは、お問い合わせください。

メンバー登録など詳しくは、[チーム千葉ボランティアネットワーク](#)

☎チーム千葉ボランティアネットワーク事務局(株)オニオン新聞社内)

☎070-4282-3041（平日9:00～17:00）

市民自治推進課 FAX245-5665

パブリックコメント手続

市では、重要な計画や条例などの施策を策定する際に、案の段階で市民の皆さんから意見を募集し、それを考慮して施策を決定するパブリックコメント手続を行っています。

ぜひ、皆さんの意見をお聞かせください。

幕張新都心まちづくり将来構想（案）

幕張新都心が発展してきたこれまでの歴史・あゆみを踏まえ、今後とも発展していくまちであり続けるため、幕張新都心まちづくり将来構想（案）を作成しました。

案の公表 6月15日(水)

案の公表場所 幕張新都心課、市政情報室、各区役所地域振興課、市図書館。ホームページからもご覧になれます。

意見の提出期間 6月15日(水)～7月15日(金)

意見の提出方法 郵送または直接持参、FAX、Eメールで。

市の考え方の公表 7月を予定。氏名、住所などの個人情報公表しません。

意見の提出先など詳しくは、ホームページをご覧ください。[千葉市 パブリックコメント](#)

☎幕張新都心課 ☎274-8648 FAX274-8649

特に記載のない場合は、●申し込みは1日から受け付け ●応募多数の場合は抽選 ●対象は市内在住・在勤・在学の方 ●料金は無料
申込時に記載する必要事項は15面参照。

6月は環境月間 **環境にやさしい取り組みを実践しよう!**

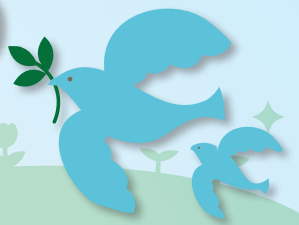

私たちの身のまわりには、地球温暖化やごみの減量化など、環境負荷を低減していくため取り組むべきさまざまな課題があります。
市民の皆さん一人ひとりが環境にやさしい取り組みを実践しましょう。

太陽光発電設備・蓄電池の共同購入者を募集

太陽光発電設備や蓄電池を共同購入することで、割安な料金で設置できるキャンペーンを実施します。
この機会に設備を導入して、環境にやさしい生活を始めてみませんか。詳しくは、[千葉県 太陽光 共同購入](#)
☎環境保全課 ☎245-5504 FAX245-5553



図書館の本で環境問題を学びませんか

図書館で気候変動やごみ問題など環境をテーマにした本を展示します。

館名	期間	館名	期間	館名	期間
中央	6/15(水)まで	稲毛	6/1(水)~15(水)	緑	6/30(木)まで
みやこ	6/17(金)~9/14(水)	若葉	7/20(水)まで	美浜	6/1(水)~30(木)
花見川団地分館	6/1(水)~15(水)	西都賀分館	7/20(水)まで	打瀬分館	6/1(水)~7/1(金)
		泉分館	6/15(水)まで		

☎環境保全課 ☎245-5504 FAX245-5553

市の鳥「コアジサシ」を知っていますか

政令指定都市移行を記念して、1993年にコアジサシを市の鳥として指定し、30年目を迎えます。
コアジサシは、保護上重要な野生生物として、レッドリストに掲載されているカモメ科の渡り鳥で、5~7月にかけて、子育てを行います。
毎年、検見川の浜に保護用の柵を設置し、保護活動を行っています。コアジサシが飛来・営巣する様子を柵の外から温かく見守ってください。詳しくは、[千葉市 コアジサシの保護](#)
☎環境保全課 ☎245-5195 FAX245-5553



提供=箕輪義隆

スクラップヤードへの土地の提供について

金属スクラップなどの再生資源物の屋外保管に対する規制のため、昨年11月1日に「千葉市再生資源物の屋外保管に関する条例」を施行しました。
土地所有者は、再生資源物の屋外保管場として利用する目的で土地を譲渡・賃貸する際、スクラップの搬入・搬出先、作業の内容や時間帯を確認し、事業計画に疑わしい点がある場合は、安易に土地を提供しないようにしましょう。
また、発生した苦情などに対し、誠意をもって解決に当たらなければなりません。周辺への影響を考慮し、土地を提供する際は十分注意しましょう。
☎産業廃棄物指導課 ☎245-5683 FAX245-5689



不法投棄をしない、させない

6月は不法投棄防止強化月間です。不法投棄とは、ごみを道路や空き地に捨てるなど、ごみ出しルールを守らずに捨てることです。
市では、ごみステーションへの監視カメラの設置や監視パトロールなどを行い、不法投棄を未然に防ぐための対策を強化しています。ごみの分別・排出ルールを守り、正しく出しましょう。



廃家電製品・粗大ごみは正しく出しましょう!

家電リサイクル対象品目(エアコン、テレビ、冷蔵庫、冷凍庫、洗濯機、衣類乾燥機)

- 販売店に引き取りを依頼
- 指定引き取り場所に自己搬入
中田屋(株) (稲毛区六方町210) ☎423-1148
(株)つばめ急便千葉第四センター (稲毛区長沼原町225-1) ☎258-4060
- 千葉市廃棄物リサイクル事業協同組合 ☎204-5805に依頼



粗大ごみ(家電リサイクル対象品目を除く)

- 粗大ごみ受付センター ☎302-5374に申し込む
受付日時=月~金曜日9:00~16:00、土曜日9:00~11:30
- 市ホームページから申し込む [千葉市 粗大ごみ 申込](#)
- 清掃施設(環境事業所・清掃工場)へ直接持ち込む

☎環境事業所

中央・美浜 ☎231-6342 FAX233-8046 花見川・稲毛 ☎259-1145 FAX257-6561 若葉・緑 ☎292-4930 FAX292-4305

廃家電製品などの不用品回収業者にご注意ください!

軽トラックなどで巡回し、廃家電製品などの不用品の処理を請け負う業者や、空き地などに拠点を構え、無料回収と看板を掲げている業者は市の許可を受けておらず、廃棄物の収集や処分を行うことはできません。
こうした業者に回収された廃棄物は、不法投棄される可能性があり、また悪質な業者から高額な料金を請求されるといったトラブルの要因となります。

私有地にごみ捨てられた場合はどうすればいいの?

土地の所有者・管理者は、私有地のごみを自らの責任で処理しなくてはなりません。フェンスや、環境事業所や区役所で配布している看板を設置しましょう。また、雑草を定期的に刈りましょう。



庭木や家庭菜園などへの薬剤の使用は控えめに!

病害虫や雑草が気になる時期ですが、害虫の捕殺などの対策を優先的に行い、周辺住民の健康や生活環境に影響を与えないよう、薬剤はできるだけ使用しないようにしましょう。また、やむを得ず使用する場合は、次の点に注意しましょう。
• 病害虫が発生した箇所のみ、必要最小限の散布に留めましょう。
• 風の弱い日や人通りの少ない時間帯を選びましょう。
• 薬剤の使用法や注意事項を必ず守り、使用前には周辺の方に周知しましょう。



☎環境保全課 ☎245-5141 FAX245-5553

自然や資源を大切に、みんなでつくる持続可能なまち

市では、環境の各分野の課題や目標などをまとめた「千葉市環境基本計画」を3月に策定し、このページに掲載した取り組みをはじめとする各種施策を総合的に推進しています。



詳しくは、[千葉市環境基本計画](#)

☎環境総務課 ☎245-5184 FAX245-5557

動物を理解し正しく飼いましょう

6月は動物の正しい飼い方推進月間です。動物を理解し、正しい飼い方としつけについて考えましょう。



動物を正しく飼うための7つのポイント



- ①動物が生涯を全うするまで責任を持って飼いましょう。
ペットを本当に飼えるか、飼う前にしっかりと考えましょう。
- ②排泄物は責任を持って片付けましょう。
- ③ペットがいなくなったときは、責任を持って探しましょう。
動物保護指導センターや最寄りの警察署で保護していることもありますので、すぐにお問い合わせください。
- ④危険な動物（特定動物）は愛玩目的では飼うことができません。
- ⑤適正に飼養できる頭数で飼いましょう。
多頭飼育崩壊が問題となっています。繁殖を望まない場合、必ず不妊去勢手術をしましょう。
- ⑥動物の種類・発育状況に応じたエサや水を与え、適度な運動など健康管理を行いましょう。
- ⑦災害が発生したときのために、日頃から準備をしましょう。
ペットと一緒に避難所へ避難（同行避難）する時に備え、日頃からしつけをし、ペットの防災グッズも用意しましょう。

🐾 犬を飼うときはここに注意

- 放し飼いは条例で禁止されています。犬が逃げて人をかみ、けがを負わせるなどの事故につながり非常に危険です。
- 散歩中は、リードで確実に犬を制御してください。
- 散歩中はマナーベルトの着用やペットシートを携帯してください。
- 犬が人をかんでしまったら、届け出が必要です。動物保護指導センターにご連絡ください。
- 犬は必ず登録し、毎年度1回、狂犬病予防注射を受けさせてください。鑑札・予防注射済票を首輪などに必ず装着してください。

🐾 猫を飼うときはここに注意

- 猫は室内で飼いましょう。屋外で飼うと、他人の敷地で排泄したりごみを荒らすなど、近隣に迷惑をかけることがあります。室内なら、交通事故や、ほかの猫との接触による病気などを避けることができます。

6月1日(水)から、犬や猫のマイクロチップ情報の登録が義務になりました

6月1日(水)から、ペットショップやブリーダーなどが販売する犬や猫へのマイクロチップの装着・登録が義務化されました。マイクロチップの装着された犬や猫を家族に迎え入れた飼い主は、住所や氏名などの変更登録が必要です。

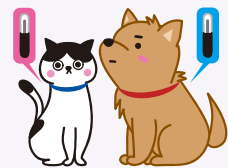

詳しくは、[千葉市 犬、猫へのマイクロチップ装着の義務化について](#)

注意点

千葉市は、マイクロチップを鑑札とみなす特例制度には参加していません。マイクロチップの手続きとは別に、犬の登録や所有者変更などの手続きを行い、鑑札の装着が必要です。

☎生活衛生課 ☎245-5215 📠245-5556

☎動物保護指導センター ☎258-7817 📠258-7818

千葉市の🍅をつくたべ!

市内ではさまざまな農産物がつくられています。産地ならではの、新鮮で旬の農産物をおいしくたべませんか？

ミニトマト 旬…4～7月



真っ赤に熟したミニトマト。市内ではハウス栽培、露地栽培の組み合わせにより、ほぼ1年を通じて生産されています。

色が鮮やかな赤で均一のもの、実の張りがあり、表面がつやつやしているものを選び、表面がピンとしているものの方が新鮮でおいしいです。

千葉市食のブランド「干」認定品「てっちゃんの完熟ミニトマト」

Recipe ミニトマトとイカの相性抜群! ヤリイカとジャガイモの煮込み



- 〈材 料〉2人前
- ヤリイカ…200g ジャガイモ…200g
 - ミニトマト…80g ニンニク…5g
 - エキストラバージンオリーブオイル…15g
 - 白ワイン…30ml 水…適量
 - 塩…適量 バジル…2枚 (お好みで)



- ①ミニトマトは洗ってへたを除き、横半分に切る。
- ②ジャガイモは皮をむき、食べやすい大きさに切る。
- ③ヤリイカは内臓を除き、皮をむかずに2cm幅の輪切りにする。
- ④鍋にオリーブオイル、みじん切りにしたニンニクを入れ、中火でニンニクの香りを出す。
- ⑤④に③を加え、中火でしっかり水分がなくなるまで炒める。
- ⑥⑤に白ワインを加えてアルコールを飛ばし、①、②、水を加えて30分煮込む。
- ⑦塩で味を調べ、お好みでバジルを加える。

レシピ監修 (千葉市つくたべ推進店) = アルポンテ・ドゥエ (中央区新千葉1-4-2ウェストリオ2-202) 高橋伸治シェフ

☎農政課 ☎245-5758 📠245-5884

動物公園日誌 日直 ミーアキャット

じー…。はっ、すまんすまん、空を見上げていたから気づかなかった。おれはミーアキャット。え？なんで空を見上げていたの？それは、おれの天きであるワシやタカがおそってこないか、見はっていたんだよ。まあでも、見かけるのはほとんど



どカラスやヘリコプター、ひこうきだけどね。名前はミーアキャット (オランダ語で「湖のネコ」) だけど、ネコではなくマングースのなか間なんだ。なんでこういう名前になったのかは、いろいろ由来はあるみたいだけど、わからないことが多いそうだ。

こんな見た目だから、子どもにまちがえられることが多いが、もうりっぱな大人なんだ。動物公園では、オス6頭で生活している。血のつながった家族というわけではないけど、それなりになかよくくらしているよ。

実はおれ、前足のつめがとても長いんだ。おしゃれをするためにのばしているわけじゃないぜ。すあなを作ったり、虫などのエサを見つけるために、よくあなをほるからなんだ。だから、よく見ると鼻に土がついていることが多い。



もし、おれを見に来てくれるなら、ぜひ動物公園が開園してすぐの時間に来てほしい。お日さまにおなかを向けて立ち上がり、体を温めている、かわいいすがたを見ることができるとは思えない。自分で言うのもなんだがな。

☎動物公園 ☎252-1111 📠255-7116