

ちば市政だより 2022 Chiba 12



政令市移行30周年記念フォトコンテスト(18面)
の応募作品1,223点で市域図を描きました。
応募いただき、ありがとうございました!

市長メッセージ (第18号)

神谷 俊一



早いもので師走を迎えました。政令指定都市移行30周年の今年、千葉市基本計画を策定し、「みんなが輝く 都市と自然が織りなす・千葉市」を、目指す都市の姿としました。今後、都市機能と自然環境のいずれにも恵まれた千葉市の特長をさらに磨き、いざというときに頼りになる子育てや高齢者・障害者福祉のセーフティネットが働く都市づくりに全力で取り組んでまいります。

既に「(仮称) 検見川・真砂スマートインターチェンジ」と「検見川立体」の新規事業化が決定され、穴川IC付近や千葉西警察入口交差点などでの渋滞の緩和と東京方面へのアクセスの向上が図られるほか、緑区誉田地区などへの大型企業立地が実現し、雇用の創出が期待されます。また、市内公共施設やコンビニエンスストアなどでの太陽光発電設備・蓄電池の導入や動物公園内でバイオマス熱ボイラーに置き換える取り組み、住宅のゼロ・エネルギーハウス化などに市と民間が連携して取り組む計画が、環境省の「脱炭素先行地域」に選定されるなど、未来のまちづくりに向けた確かな1歩を踏み出すこともできました。

新型コロナウイルス感染症が再拡大しており、季節性インフルエンザとの同時流行も懸念されています。発熱などの体調不良に備え、抗原検査キット(研究用ではなく医療・一般用のもの)や解熱鎮痛剤のご家庭での事前準備、オミクロン株対応ワクチンの年内接種をぜひ検討してください。一方で過度な対策や自粛は地域活動などを停滞させ、健康リスクを高めることになりかねません。適切な感染対策のもと、人との交流やサークルなどの活動を継続し毎日をお過ごしください。



Contents

政令市移行30周年記念フォト コンテスト 区長賞選出作品を紹介……	18
情報けいじばん……	12~17
区版……	20

《同時配布》 ちば市議会だより

千葉市役所 ☎043-245-5111 (大代表)
〒260-8722千葉市中央区千葉港1番1号
ホームページ <https://www.city.chiba.jp>

千葉市データ	(2022年11月1日現在)
人口	978,756人 前月(10月)比 45人減
	(男 482,068人 女 496,688人)
世帯数	460,357世帯 面積 271.76km ²



その育児の不安、

一人で抱え込まないで

子どもたちの健やかな成長には、妊産婦や保護者が育児への不安や孤立感を抱え込まないことが重要です。市にはさまざまな支援や相談窓口がありますので、お気軽にご利用ください。

妊娠期から子育て期までの切れ目のない支援

母子健康包括支援センター

母子健康包括支援センターでは、安心して妊娠・出産・子育てができるよう、妊娠期から子育て期までの切れ目のない支援を行っています。母子健康手帳の交付や妊娠後期の面接、産後ケア事業【下記】の申請受け付け、妊娠期から子育て期までの相談などに、保健師や助産師が応じています。相談は電話・来所・オンライン（Zoom）で行っています。



問母子健康包括支援センター（保健福祉センター健康課内）

中央 ☎221-5616 FAX221-2590 花見川 ☎275-2031 FAX275-6298 稲毛 ☎284-8130 FAX284-6496
若葉 ☎233-6507 FAX233-8198 緑 ☎292-8165 FAX292-1804 美浜 ☎270-2880 FAX270-2065

産後の不安や困りごとの支援

出産後に手伝ってくれる人がいない、授乳や赤ちゃんのお世話がうまくできるか心配など、産後の育児や体調に不安や困りごとがある方は、ぜひご利用ください。



産後ケア事業

市内在住で、体調や育児などに不安があり、サポートが必要な産後4カ月までの母親と赤ちゃんを対象に、助産師による心身のケアや育児指導を行っています。病院などの施設で母親の休息や育児相談などが受けられる宿泊型や日帰り型と、助産師が自宅を訪問し、健康状態のチェックや乳房ケアなどが受けられる訪問型があります。利用方法・料金など詳しくは、ホームページをご覧ください。母子健康包括支援センター【上記】へお問い合わせください。千葉市 産後ケア

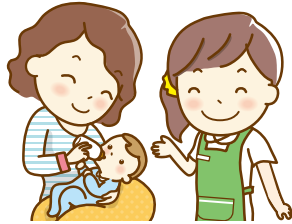

エンゼルヘルパー

妊娠中や出産後1年未満の子どもを抱えている家庭で、昼間、家事や育児を手伝える人がいない場合などを対象に、ヘルパーを派遣し、食事の準備・衣類の洗濯などの家事援助やおむつ交換・沐浴介助などの育児援助を行います。

利用回数 1回2時間、1日2回、合計30回（多胎の場合は50回）まで

利用料金 初回無料、2回目以降1回1,680円（生活保護・市民税非課税世帯は無料、所得税非課税世帯は250円）

詳しくは、千葉市 エンゼルヘルパー

問幼保支援課 ☎245-5180 FAX245-5629

利用者の声

- ・体を休めることができ、睡眠不足が解消した。
- ・ヘルパーさんの親切な声掛けが嬉しかった。
- ・前かがみや腹圧のかかる作業をしてくれて助かった。
- ・家事をお願いしている間に、上の子の相手ができてよかった。

悩みや不安の相談窓口

子どもの成長や発達、しつけのことなど、子育ての中で悩みや不安を抱えたり、イライラしたりするのは誰でも同じです。悩んだり困ったりしたときは一人で抱え込まず、お気軽にご相談ください。

お住まいの区の保健福祉センター健康課・こども家庭課、子育て支援館、地域子育て支援センター、子育てリラックス館などが子育てをサポートします。相談時間など詳しくは、千葉市 子育てナビ



育児相談

保健師・管理栄養士・歯科衛生士による育児相談を実施しています。電話、来所のほか、訪問、オンライン（Zoom）での相談もできます。

また、発達が気になる子どもに関する相談などでは、必要に応じて専門機関を紹介します。

問保健福祉センター健康課

中央 ☎221-2581 FAX221-2590 花見川 ☎275-6295 FAX275-6298
稲毛 ☎284-6493 FAX284-6496 若葉 ☎233-8191 FAX233-8198
緑 ☎292-2620 FAX292-1804 美浜 ☎270-2213 FAX270-2065



家庭児童相談室

学校生活のこと、性格・習慣のこと、発達・言葉の遅れのことなど、子どもに関する悩みや不安について、家庭相談員が相談に応じます。

問家庭児童相談室（保健福祉センターこども家庭課内）

中央 ☎221-2151 FAX221-2606 花見川 ☎275-6445 FAX275-6318
稲毛 ☎284-6139 FAX284-6182 若葉 ☎233-8152 FAX233-8178
緑 ☎292-8139 FAX292-8284 美浜 ☎270-3153 FAX270-3291



子育て支援コンシェルジュ

一人ひとりのニーズにきめ細かく対応した、多様な保育・子育て支援サービスの利用について、専門のスタッフが相談に応じます。

問保健福祉センターこども家庭課

中央 ☎221-2172 FAX221-2606 花見川 ☎275-6421 FAX275-6318 稲毛 ☎284-6138 FAX284-6182
若葉 ☎233-8150 FAX233-8178 緑 ☎292-8137 FAX292-8284 美浜 ☎270-3150 FAX270-3291



住宅用火災警報器

交換しましたか？

千葉市では、2008年に全ての住宅に火災警報器の設置が義務付けられました。警報器には寿命があり、約10年での交換を勧めています。

自宅の警報器を交換し忘れていませんか。
 消防局予防課 ☎202-1688 FAX202-1669

警報器の寿命は設置から約10年です

住宅用火災警報器は24時間365日働いています。古くなると電子部品の寿命や電池切れなどで火災を感知しなくなることがあるため、10年を目安に本体の交換が推奨されています。



STEP 1 設置年を確認しよう！ + 作動するか点検しよう！

まずは、自宅に取り付けられている警報器がいつ設置されたものかを確認しましょう。

警報器を設置した時に記入した「設置年月」、または本体に記載されている「製造年月」を確認してください。

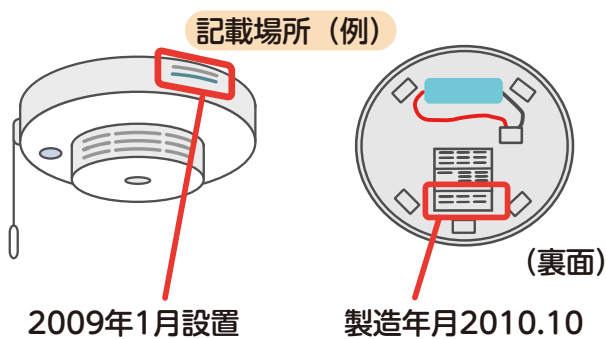

警報器が正常に作動しているかを確認するためには、小まめな点検が必要です。

ボタンを押すかひもを引いて作動確認をします。作動しなかったら、本体の交換が必要です。

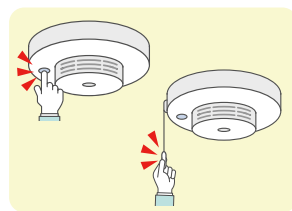

電池切れや故障の際は合図が鳴ります
 「ピッ！」という音が何秒かごとに鳴る場合は、電池切れの合図です。
 「ピッ!ピッ!ピッ!」と連続して鳴る場合は、故障している合図です。

STEP 2 本体を交換しよう！

設置または製造から10年経っていたり、作動していなかったりしたら、新しい警報器に交換しましょう。

警報器は、ホームセンターや家電量販店などで購入できます。取り付けは、ドライバー1本あれば簡単に設置できます。



警報器がきちんと作動すれば、命や財産を守れます

警報器で死者数は半減します！

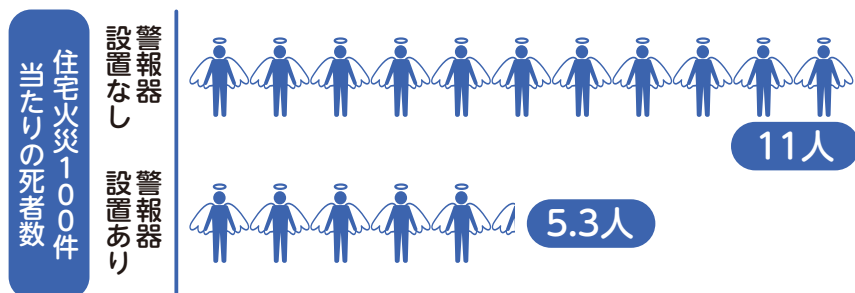

離れた部屋の火災にも、すぐに気付ける連動型がおすすめです！

連動型の住宅用火災警報器は、1カ所で火災を感知すると、他の部屋に設置した警報器も連動して発報します。

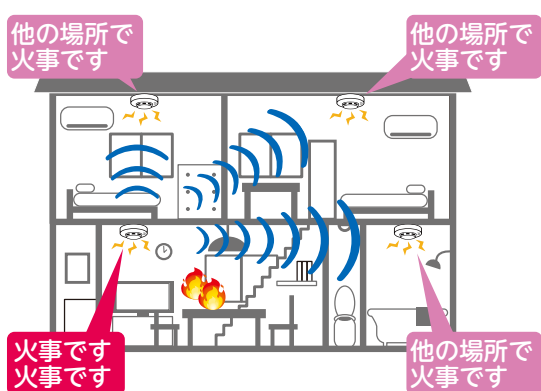

警報器に救われた事例

就寝中、掛け布団が電気ストーブに当たり...

2階寝室で就寝中、掛け布団が電気ストーブに接触して着火し火災となりました。警報器の警報音で目が覚め、布団から煙が出ているのを確認。同時に1階リビングの連動型警報器も鳴ったため、リビングにいた家族も加わり、初期消火と119番通報をしました。早期に発見し、初期消火できたため、大事には至りませんでした。



揚げ物中、つつい電話に夢中になり...

揚げ物中に電話が鳴り、鍋を火に掛けたまま電話に出た。電話に夢中になっている間に、鍋から出火。警報器の警報音で火災に気づき、初期消火を実施。さらに、警報音を聞いた隣人が台所の煙を確認し、119番通報しました。エアゾール式簡易消火器具を使って消火できたため、大事には至りませんでした。



警報器以外にも！
 家庭でできる火災対策

警報器以外の対策も重要です。詳しくは、
[千葉市 火災予防情報](#)

住宅用消火器の設置

感震ブレーカーの設置

年末年始のお知らせ

年末年始（12月29日（木）～1月3日（火））の市役所・区役所などの開庁日、主な施設の開館状況、応急診療を行っている医療機関などをお知らせします。

年末年始のごみの収集については5面をご覧ください。

市役所コールセンター

☎245-4894 FAX248-4894
利用時間 平日8:30～18:00

年末年始も利用できます
（土曜日、祝・休日（日曜日を除く）、年末年始は17:00まで）

市役所、区役所などの開庁日

市役所、区役所 市民センター、連絡所	年末	年始
	12/28(木)まで	1/4(火)から

戸籍の届出、埋火葬許可証の交付は年末年始も終日受け付け

戸籍（出生・死亡・婚姻届など）の届出、埋火葬許可証の交付は年末年始も受け付けます。書類不備や記載漏れを防ぐため、不明な点は事前にお問い合わせいただくか、ホームページでご確認ください。

詳しくは、[千葉市 戸籍の届出](#)

受付場所 区役所警備員室（中央区は2階防災センター）

区役所市民総合窓口課

- 中央 ☎221-2110 FAX221-2161
- 花見川 ☎275-6237 FAX275-6848
- 稲毛 ☎284-6110 FAX284-6151
- 若葉 ☎233-8129 FAX233-8165
- 緑 ☎292-8110 FAX292-8160
- 美浜 ☎270-3129 FAX270-3196

主な市の施設の開館状況（○印が開館）

施設名	12/28 (水)	29 (木)	30 (金)	31 (土)	1/1 (祝)	2 (休日)	3 (火)	4 (水)	
アクアリンクちば(12/29～1/3は18:00まで、1/1は12:00から)	○	○	○	○	○	○	○	○	
いきいきプラザ・センター	○	休み						○	
稲毛記念館	○	休み						○	
科学館	○	休み						○	
加曽利貝塚博物館	○	休み						○	
郷土博物館	○	休み						○	
勤労市民プラザ	○	休み						○	
公民館（図書室を含む）	○	休み						○	
子育て支援館	○	休み						○	
子ども交流館	○	休み						○	
コミュニティセンター（中央は1/4も休館）	○	休み						○	
市民ギャラリー・いなげ	○	休み						○	
市民ゴルフ場	○	○	○	○	休み	○	○	○	
生涯学習センター	○	休み						○	
男女共同参画センター	○	休み						○	
千葉ポートタワー（1/1は5:00～9:00（予約者のみ）、1/2～4は10:00～17:00）	休み			○	○	○	○	○	
動物公園	休み						○	○	休み
図書館、分館（1/4は13:00から）	○	休み						○	
都市緑化植物園	○	休み						○	
美術館（12/26・27は展示室閉室、1/4は常設展のみ開催）	休み						○	○	
埋蔵文化財調査センター	○	休み						○	

- ・上記以外のスポーツ施設は、原則、12月29日（木）～1月3日（火）は休館です。詳しくは、各施設へお問い合わせください。
- ・花の美術館は工事のため休館中です。

急病のときは、応急診療のご利用を

年末年始は、一部の医療機関（内科）のほか、休日救急診療所などで応急診療を行っています。急病のときは、ご利用ください。

なお、応急処置のため、処方される薬は必要最小限の日数分になります。常用している薬がある方は、かかりつけ医の診療日を確認の上、薬が無くなる前に受診し、処方を受けましょう。

また、詳しい検査やインフルエンザ簡易迅速検査は原則行いません。本当に必要な方が適切な医療を速やかに受けられるよう、ご協力をお願いします。

病気の原因によっては、2次病院（必要な検査、処置、入院などのできる病院）に紹介する場合があります。

日程	医療機関名	所在地	電話番号
12/29(木)	千葉中央メディカルセンター	若葉区加曽利町1835-1	232-3691
	稲毛病院	稲毛区小仲台6-21-3	253-7211
	井上記念病院	中央区新田町1-16	245-8800
	斎藤労災病院	中央区道場南1-12-7	227-7437
	千葉みなと病院	中央区中央港1-29-1	241-5381
30(金)	三愛記念病院	中央区新千葉2-2-3	246-2271
	柏戸病院	中央区長洲2-21-8	227-8366
31(土)	千葉健生病院	花見川区幕張町5-392-4	0570-06-1081
1/2(休日)	山王病院	稲毛区山王町166-2	421-2221

診療科 内科 **診療時間** 9:00～17:00

- 持ち物**
- ・健康保険証（各種受給者証をお持ちの方は一緒に持参）
 - ・診療代金 ・薬（服用している方）
 - ・お薬手帳（お持ちの方）

医療機関情報など詳しくは、[千葉市 医療機関](#)

医療政策課 ☎245-5210 FAX245-5554

夜間や休日に急病で困ったときは…

電話相談 すぐに受診すべきか、医師や看護師が電話でアドバイスします。
救急安心電話相談 ☎#7009（IP電話からは☎03-6735-8305）
 平日・土曜日18:00～翌朝6:00、日曜日・祝日・年末年始9:00～翌朝6:00
こども急病電話相談 ☎#8000（IP電話からは☎043-242-9939）
 19:00～翌日6:00（365日）

診療 千葉市医師会などの協力で夜間・休日の応急診療を行っています。

夜間	休日
夜間応急診療(夜急診) (美浜区磯辺3-31-1 海浜病院内) ☎279-3131 【内科・小児科】 診療時間 平日 19:00～24:00 土・日曜日、祝日、年末年始 18:00～24:00 新型コロナウイルス感染症の影響により診療時間などを変更する可能性があります。	休日救急診療所 (美浜区幸町1-3-9 総合保健医療センター内) ☎244-5353 【内科・小児科・外科・整形外科】 【耳鼻いんこう科・眼科・歯科】 日曜日、祝日、年末年始 診療時間 9:00～17:00 受付時間 8:30～11:30 13:00～16:30
夜間外科系救急当番医療機関 ☎244-8080 【外科・整形外科】 案内時間 8:00～翌日6:00 診療時間 18:00～翌日6:00	産婦人科休日緊急当番医 ☎244-0202 【産婦人科】 日曜日、祝日、年末年始 案内時間 8:00～17:00 診療時間 9:00～17:00
夜間開院医療機関案内 ☎246-9797 案内時間 17:30～19:30 月～土曜日（祝日、年末年始を除く）	*電話での医療相談は行っていません 受診時の持ち物は【左記】

年末年始のごみの収集

年末年始のごみの収集・自己搬入などについて、お知らせします。

家庭ごみの収集日

いずれも、【下記】日程の各地区収集日。
ごみは早朝から朝8:00（木の枝・刈り草・葉は10:00）までにお出しください。



区分		年末	年始
可燃ごみ		12月30日(金)まで	1月4日(水)から
資源物	びん・缶・ペットボトル 古紙・布類		
	木の枝・刈り草・葉	12月28日(水)まで	1月16日(月)から
不燃ごみ・有害ごみ			1月4日(水)から

一時多量ごみ・粗大ごみの収集・自己搬入

収集を依頼する場合

・一時多量ごみ＝電話で、市廃棄物リサイクル事業協同組合 ☎204-5805へ申し込み（平日9:00～12:00、13:00～17:00）。

受付期間 年末は12月28日(水)まで、年始は1月4日(水)から

・粗大ごみ＝ホームページから申し込み。[「千葉市 粗大ごみ受付」](#)
電話で、粗大ごみ受付センター ☎302-5374も可（平日9:00～16:00、土曜日9:00～11:30）。

受付期間 年末は12月28日(水)まで、年始は1月4日(水)から

*12月は申し込みが多いため、収集が1月以降になる場合もあります。

自己搬入する場合

区分		施設名・電話番号	
一時多量ごみ	可燃ごみ	①新港清掃工場 ☎242-3366 ②北清掃工場 ☎258-5300	
	不燃ごみ	③新浜リサイクルセンター ☎263-9100	
粗大ごみ	布団類、カーペット、畳など	①②	④環境事業所 中央・美浜 ☎231-6342 花見川・稲毛 ☎259-1145
	上記以外	③	若葉・緑 ☎292-4930
古紙		収集業務課へお問い合わせください。	

受付期間 年末は12月28日(水)まで、年始は1月4日(水)から

受付時間 ①～③平日13:00～16:00

④平日9:00～16:00、土曜日9:00～12:00

し尿・浄化槽清掃

受付期間 年末は12月28日(水)まで、年始は1月4日(水)から

☎収集業務課 ☎245-5246 FAX245-5477

12月10日～19日

冬の交通安全運動

「飲酒運転は絶対しない、させない、許さない」をスローガンに、12月10日～19日の10日間、冬の交通安全運動を県下一斉に実施します。一人ひとりが交通ルール・マナーを守り、交通事故をなくしましょう。

重点目標

- ・飲酒運転の根絶
- ・子供と高齢者をはじめとする歩行者の安全確保
- ・自転車の交通ルール遵守の徹底

☎地域安全課 ☎245-5148 FAX245-5637

飲酒運転は悪質危険な犯罪です。一人ひとりが強い意志を持ち、飲酒運転を根絶しましょう。

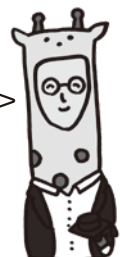

編集担当 G

12月は不法投棄防止強化月間

不法投棄をしない！させない！

ごみを道路や空き地に捨てるなど、ごみ出しルールを守らずに捨てることは不法投棄です。ごみの分別・排出ルールを守り、正しく出しましょう。

市では、監視カメラの設置や監視パトロールを行うなど、不法投棄の未然防止・対策を強化しています。

廃家電製品などの処理方法

家電リサイクル対象品目（エアコン、テレビ、冷蔵庫、冷凍庫、洗濯機、衣類乾燥機）

・販売店に引き取りを依頼する。

・次の指定引取場所に自己搬入する。

リバー(株)千葉事業所（稲毛区六方町210）☎423-1148

(株)つばめ急便千葉第四センター（稲毛区長沼原町225-1）

☎258-4060

・市一般廃棄物処理業許可業者に収集を依頼する。

市廃棄物リサイクル事業協同組合 ☎204-5805

違法な不用品回収業者にご注意を

軽トラックなどで巡回し、廃家電製品などの不用品の処理を請け負う業者や、空き地などに拠点を構え、無料回収と看板を掲げている業者は、市の許可を受けていないため、廃棄物の収集や処分を行うことができません。こうした業者による廃家電製品などの回収は、不法投棄や高額な料金を請求されるといったトラブルの要因となります。

廃家電製品などの不用品は、違法な不用品回収業者を利用せず、適正な方法で処理を行ってください。

私有地にごみを捨てられないようご注意ください

土地の所有者・管理者は、私有地のごみを自らの責任で処理しなくてはなりません。ごみを捨てられないよう、フェンスや看板を設置しましょう。

また、雑草はごみの目隠しとなりますので、定期的に刈りましょう。

スクラップヤードへの土地の提供について

「千葉市再生資源物の屋外保管に関する条例」により、土地所有者は、金属スクラップなどの再生資源物の屋外保管場として土地を譲渡・賃貸する際、市民生活の安全および生活環境の保全上支障がないことを確認しなければなりません。土地を提供する際は、スクラップの搬出入先や作業時間など、作業内容を十分確認し、事業計画に疑わしい点がある場合には、安易に土地を提供しないようにしましょう。

また、土地所有者は、発生した苦情などに対し、誠意をもって解決に当たらなければなりません。周辺への影響を考慮し、土地を提供する際は十分注意しましょう。

☎家庭ごみ相談ダイヤル ☎204-5380

収集業務課 ☎245-5246 FAX245-5477

産業廃棄物指導課（スクラップヤードへの土地提供について）

☎245-5683 FAX245-5689

消防出初式

消防車両のパレードや消防隊の演技披露など、見どころ満載のイベントです。

詳しくは、[「千葉市消防局 出初式」](#)

日時 1月14日(土)10:00～11:30（9:00開場）

車両見学は12:10まで） 荒天中止

会場 稲毛海浜公園第2駐車場

内容 ・式典 ・消防車両のパレード

・消防隊の総合演技

・消防車・救急車などの見学

注意事項 来場の際は公共交通機関をご利用ください。

☎消防局総務課 ☎202-1611 FAX202-1614



家庭で余っている食品はありますか？

フードドライブを実施します

フードドライブとは、家庭で余っている食品を集め、フードバンクなどを通じて食品を必要としている人に提供する活動です。

今回のフードドライブで集めた食品は、市内にあるボランティア団体「フードバンクちば」に提供します。

家庭での食品ロス(まだ食べられるのに捨てられてしまう食品)を減らす取り組みに、ぜひご協力ください。



期間	場所
12/1(木)~21(水)の平日8:30~17:30	市役所1階ロビー
12/7(水)~20(火)9:00~21:00	誉田公民館
	稲浜公民館
1/12(木)~25(水)	9:00~21:00 松ヶ丘公民館
	10:00~21:00 千城台公民館
2/2(木)~15(水)9:00~21:00	イオンタウンおゆみ野 2階中央カウンター横
	幕張公民館
	小中台公民館

対象食品 米、缶詰、乾物、調味料、インスタント食品、菓子類、飲料など、賞味期限が2カ月以上先で未開封のもの
*回収する食品には条件があります。

対象食品や回収条件など詳しくは、[千葉市 フードドライブ](#)

☎245-5603 FAX245-5624

交通事故に伴う治療などの際は手続きに注意

交通事故など第三者の行為によるけがの治療などで国民健康保険や介護保険を利用する場合は、届け出が必要です。

お住まいの区の区役所市民総合窓口課または保健福祉センター高齢障害支援課介護保険室で手続きをしてください。

届け出に必要な物

- 届け出に応じた保険証(国民健康保険被保険者証または介護保険被保険者証)
- 交通事故証明書(交通事故の場合のみ)
- 印鑑

詳しくは、[千葉市 第三者行為](#)

☎区役所市民総合窓口課(国民健康保険に関すること)

中央 ☎221-2131 FAX221-2680 花見川 ☎275-6255 FAX275-6371
 稲毛 ☎284-6119 FAX284-6190 若葉 ☎233-8131 FAX233-8164
 緑 ☎292-8119 FAX292-8160 美浜 ☎270-3131 FAX270-3193
 保健福祉センター高齢障害支援課介護保険室(介護保険に関すること)
 中央 ☎221-2198 FAX221-2602 花見川 ☎275-6401 FAX275-6317
 稲毛 ☎284-6242 FAX284-6193 若葉 ☎233-8264 FAX233-8251
 緑 ☎292-9491 FAX292-8276 美浜 ☎270-4073 FAX270-3281



多重債務者特別相談

多重債務について弁護士が相談に応じます。

日時 12月8日(木)・22日(木)13:00~16:00(1人30分程度)

会場 消費生活センター

定員 各先着6人

注意事項 債務者本人が来所。家族の同伴も可。電話相談不可。

申込方法 電話で、消費生活センターへ。

☎消費生活センター ☎207-3000 FAX207-3111

育成中の子猫のお見合い会

動物保護指導センターで収容している子猫を新しい家族に譲ります。

子猫の飼い主になりませんか。

詳しくは、[千葉市 育成中の子猫を譲渡](#)

日時 12月21日(水)

*お見合い時間は1組30分。時間は申し込み後、決定

会場 動物保護指導センター

対象 愛玩目的で終生適正に飼うことができる方

申込方法 12月12日(月)~16日(金)に、ホームページで希望の子猫を確認の上、電話で動物保護指導センターへ。



そのほかの犬や猫については、随時、譲渡の相談を受け付けています。ホームページで譲渡可能な犬や猫を確認の上、お問い合わせください。予約なしの見学はできません。

☎動物保護指導センター ☎258-7817 FAX258-7818

インフルエンザを予防しましょう

インフルエンザが流行しやすい季節となりました。今年の冬は新型コロナウイルス感染症と同時流行する可能性があります。感染を予防するため、次の点を心がけましょう。



外出後や食事の前には、手洗いうする

人混みや繁華街への外出を控える

特に高齢者や慢性疾患のある人は、感染すると重症化することがあります。

十分な睡眠と休養を取り、バランスのよい食事を取る

日頃から、自己の免疫力を高めておくことも重要な予防策です。

咳エチケットを心がけ、マスクを着用する

マスクは、咳やくしゃみによる飛沫(ひまつ)とそれらに含まれるウイルスなど病原体の飛散を防ぐ効果が高いとされています。

適度な湿度(50~60パーセント)を保つ

空気が乾燥すると、喉の粘膜が乾燥して、ウイルスを防御する力が衰えるため、感染しやすくなります。

予防接種を受ける

ワクチンにはインフルエンザの発症をある程度抑える効果や、重症化を防ぐ一定の効果が期待できます。

☎感染症対策課 ☎238-9974 FAX238-9932

受診は2月まで

特定健康診査・健康診査

生活習慣病を予防するため、40歳以上の方に特定健康診査と健康診査を実施しています。対象者には5月に受診券を送付しましたので、まだ受診していない方は、早めに受診してください。

受診券を紛失した場合は、再発行しますので、健康支援課へご連絡ください。電子申請でも発行手続きができます。[千葉市 特定健康診査](#)

勤務先などの健康保険(協会けんぽ、健康保険組合、共済組合など)に加入している方やその被扶養者の方は、勤務先などにお問い合わせください。

健診結果の提供にご協力を

千葉市国民健康保険加入中に、職場健診や自費で人間ドックを受診した方は、2022年度受診分の健診結果を提供してください。被保険者の健康状態を把握し、今後の事業計画に活用します。提供者には謝礼もあります。

詳しくは、[千葉市 健診結果提供](#)

☎健康支援課 ☎238-9926 FAX238-9946

新型コロナウイルス感染症関連情報

オミクロン株対応ワクチンの接種間隔が短縮されました

オミクロン株対応ワクチンは、前回の接種から3カ月が経過していれば、接種を受けられるようになりました。

今年の冬は、新型コロナウイルス感染症と季節性インフルエンザの同時流行が懸念されています。オミクロン株対応ワクチンは、これまでのワクチンを上回る重症化予防効果とともに、感染予防効果、発症予防効果も期待されていますので、接種を受けられる時期がきた方は、ぜひ、お早めの接種をご検討ください。詳しくは、[千葉市 コロナワクチン 追加接種](#)

乳幼児（生後6カ月～4歳）へのワクチン接種が始まりました

接種日時点で生後6カ月以上の方は新型コロナワクチンの接種を受けられるようになりました。

新たに接種を受けられるようになった方には、既に接種券を送付しています。今後、対象となる方には、生後6カ月を迎える月の翌月中旬に接種券を送付します。ワクチンの接種にあたっては、安全性・有効性のほか、接種後の副反応など、さまざまな観点からご検討ください。接種は強制ではありません。

ワクチンの種類 ファイザー社の乳幼児用新型コロナワクチン

接種回数 初回接種として3回

接種間隔 2回目 1回目接種の3週間後

3回目 2回目接種の8週間後

* 接種の実施期間である3月31日（金）までに初回接種を完了するには、原則、1月13日（金）までに1回目の接種を受ける必要があります。

初回接種をまだ受けていない方へ

年内に初回接種を完了することをご検討ください

現在、オミクロン株対応ワクチンは追加接種のみで使用されているため、初回接種が完了しないと接種を受けることはできません。

オミクロン株対応ワクチンでの追加接種をご希望の方は、年内に初回接種を完了することをご検討ください。

詳しくは、[千葉市 コロナワクチン 初回接種](#)

予約方法 個別接種で各医療機関が直接予約を管理する「かかりつけ枠」での接種を予約する方は、直接、医療機関にお問い合わせください。個別接種でどなたでも接種を受けられる「一般枠」や集団接種会場での接種を予約する方は、市コロナワクチン接種コールセンター【下記】で電話予約できます。なお、WEB予約を開始する場合は、別途、市ホームページなどでお知らせします。

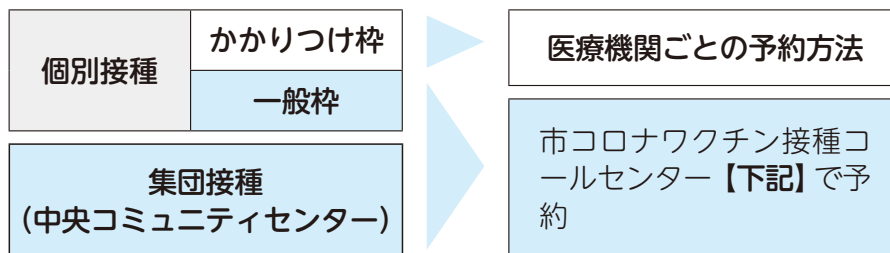

* ご予約の際はお手元に接種券をご用意ください。

相談・問い合わせ

● ワクチンの接種予約、接種会場、接種券発行

市コロナワクチン接種コールセンター

☎0120-57-8970

8:30～21:00（土・日曜日は18:00まで）

* 年末＝12月28日（水）21:00まで

年始＝1月4日（水）8:30から

耳や言葉の不自由な方

FAX245-5128 ☎cv-call@city.chiba.lg.jp

市ワクチン接種
予約サイト



● 接種後の副反応、医学的知見が必要となる専門的な相談

県新型コロナワクチン副反応等専門相談窓口

☎03-6412-9326 24時間（土・日曜日、祝日を含む）

年末年始のワクチンパスポートの発行

12月29日（水）～1月3日（火）は申請受付・発行を行いません。

年内に必要なとされる方は、12月23日（金）（必着）までに郵送にて申請を行ってください。なお、マイナンバーカードをお持ちの方は、年末年始もコンビニエンスストアやアプリで発行できます。

臨時給付金を支給します

価格高騰緊急支援給付金

住民税非課税世帯等が対象です。詳しくは、市価格高騰緊急支援給付金コールセンターまたは価格高騰緊急支援給付金の相談窓口にお問い合わせいただくか、ホームページをご覧ください。[千葉市 価格高騰 給付金](#)

対象世帯

① **住民税非課税世帯** 世帯全員の2022年度分の住民税均等割が非課税で、2022年9月30日時点で千葉市に住民登録があり次のいずれかに該当する世帯

- ・ 2022年1月1日以前から世帯全員が千葉市在住対象と思われる世帯には確認書を送付しました。内容をご確認の上、ご返送ください。
- ・ 2022年1月2日以降に転入した方がいる世帯等申請書の提出が必要となります。

② **家計急変世帯** 申請時点で千葉市に住民登録があり、予期せず2022年1～12月の収入が減少し①と同様の事情にあると認められる世帯。

申請書の提出が必要となります。

* いずれも課税されている方の扶養親族等のみの世帯を除く

支給金額 1世帯につき5万円

提出期限 1月31日（火）消印有効

申請書の入手方法 市価格高騰緊急支援給付金コールセンターに電話で請求または価格高騰緊急支援給付金の相談窓口で配布（ホームページから印刷も可）。

原油価格や、電力・ガス・食料品などの価格高騰による負担増を踏まえ、住民税非課税世帯等や、子育て世帯を支援するため、給付金を支給します。

家計急変世帯の判定 2022年度分の住民税均等割が課されている世帯全員の、2022年1月以降の任意の1カ月の収入（給与・事業・不動産・年金収入（非課税は除く）の合計）を年収または所得に換算して、個々に判定します。

例 扶養親族がない単身世帯で給付金の対象となる場合

$$\begin{array}{|c|} \hline \text{任意の1カ月の収入} \\ \hline 8\text{万円} \\ \hline \end{array} \times 12\text{カ月} = \begin{array}{|c|} \hline \text{年間収入} \\ \hline 96\text{万円} \\ \hline \end{array} \leq \begin{array}{|c|} \hline \text{非課税相当限度額 (収入額)} \\ \hline 100.0\text{万円} \\ \hline \end{array}$$

* 非課税相当限度額について詳しくは、申請書をご確認ください。

価格高騰緊急支援給付金の相談窓口を開設中（支給対象の確認・申請は不可）

日時 平日8:30～17:30 **期間** 1月31日（火）まで

会場 中央保健福祉センター13階、花見川保健福祉センター3階、稲毛保健福祉センター1階、若葉区役所1階、緑保健福祉センター2階、美浜保健福祉センター4階

☎市価格高騰緊急支援給付金コールセンター ☎0120-776-090（平日8:30～17:30）

耳や言葉の不自由な方 ☎245-5541 ☎kyuhukin-suisin@city.chiba.lg.jp

令和4年度千葉市子育て世帯臨時給付金

子育て世帯が対象です。詳しくはお問い合わせいただくか、ホームページをご覧ください。[千葉市 子育て 給付金](#)

対象世帯 10月1日時点で、千葉市に住民登録があり、2007年（平成19年）4月2日～2023年（令和5年）2月28日に生まれた児童を養育する世帯など

支給額 1世帯につき1万円 **支給時期** 12月下旬以降

☎市子育て世帯臨時給付金事務局 ☎400-2606 こども企画課 ☎245-5547

チャレンジシニア教室

体操、料理実演、アミューズメントカジノなどを楽しみながら、介護予防に取り組みませんか。詳しくは、[千葉市 チャレンジシニア教室](#)

区	会場	日程(全6回)	時間
中央	蘇我コミュニティセンター	1/12~2/16の木曜日	午前
花見川	幕張コミュニティセンター	1/13・20、2/3~2/24の金曜日	午後
稲毛	穴川コミュニティセンター	1/11・18、2/1~22の水曜日	午後
若葉	千城台コミュニティセンター	1/11~25、2/8~22の水曜日	午前
緑	鎌取コミュニティセンター	1/17~31、2/7~21の火曜日	午前
美浜	高洲コミュニティセンター	1/13~27、2/10~24の金曜日	午前

3回目は料理実演。午前=10:00~12:00、午後=14:00~16:00(料理実演のみ12:00~14:00)

対象 市内在住の65歳以上の方(要介護・要支援認定を受けている方を除く)

定員 各20人(高洲コミュニティセンターは16人。初めての方を優先)

申込方法 12月15日(木)必着。往復はがきに必要事項(12面)のほか、生年月日、希望する会場を明記して、〒260-8722千葉市役所健康推進課へ。電子申請も可。

☎健康推進課 ☎245-5146 FAX245-5659

認知症介護交流会

認知症を正しく理解するとともに、介護のヒントを得たり、心の負担を軽減する場として、介護者や経験者などの交流会を行います。

日時 12月19日(月)13:30~15:30

会場 若葉保健福祉センター

内容 介護経験者の体験談、交流会、個別相談(希望者のみ)

対象 認知症の人を介護している方など

定員 先着20人

申込方法 12月15日(木)までに電話で、認知症の人と家族の会へ。個別相談は、12月13日(火)までに申し込み。

☎認知症の人と家族の会

☎204-8228(月・火・木曜日13:00~16:00) FAX204-8256

地域包括ケア推進課 ☎245-5267

小学校入学の準備金を支給します

4月に子どもが小学校に入学予定で、経済的に困っている保護者に、学用品や通学用品を購入するための準備金を支給します。支給は3月下旬を予定しています。

対象 2023年1月1日時点で千葉市に住み票があり、次のいずれかに該当する方

- 2021または2022年度中に生活保護を受給していたが、申し込み時に受給していない
- 2021または2022年度の市民税が非課税
- 申込時に国民年金保険料が免除されている、または国民健康保険料が減免されている
- 申込時に児童扶養手当を受給
- 上記のほか、経済的に困難または特別の事情がある

*対象となる所得額の目安

例=4人世帯の場合、世帯の総所得236万円以下

申請期間 1月20日(金)まで **支給額** 54,060円(予定)

申請方法 申込書(就学時健康診断で配布。ホームページから印刷も可)を市立小学校へ。

詳しくは、[千葉市 就学援助](#)

☎学事課 ☎245-5928 FAX246-6424

オープンボッチャ大会

障害の有無や年齢に関係なく参加できるボッチャ大会です。

日時 2月23日(祝)10:00~17:00

会場 千葉ポートアリーナ

内容 ①競技部門=優勝を目指して日頃の練習の成果を競い合います、②レク部門=レクリエーションとして楽しみます。午後は希望者のみ交流戦を予定。

*試合は3人对3人の団体戦。リーグ戦を実施予定。

対象 小学生以上で、①ボッチャのおおまかなルールが分かる方、②ボッチャ初心者(保護者同伴の場合は、就学前児の参加も可)

定員 56チーム(1チーム3~5人)

申込方法 12月15日(木)~1月22日(日)に、ホームページから。詳しくは、[千葉市オープンボッチャ大会](#)

☎第3回千葉市オープンボッチャ大会運営事務所

☎050-3172-2023 FAX274-6709



写真提供=吉野義昭氏

スイス・クリスマスマーケット

千葉市の姉妹都市スイス・モントルー市の冬の風物詩であるクリスマスマーケットを開催します。

日時 12月16日(金)~18日(日)11:00~20:00

場所 JR海浜幕張駅前南口広場

内容 ・ラクレットチーズ、スイスワインやスイスのデザイングッズの販売
・ジャズやアルプホルンなどの演奏
・モントルー市とのオンライン交流



イベントの内容など詳しくは、[千葉市 スイスクリスマスマーケット](#)

☎国際交流課 ☎245-5018 FAX245-5247

大草谷津田いきものの里自然観察会

冬越しするムシたち

ガイドの解説を聞きながら、普段は見ることのない谷津田の自然や生き物と触れ合ってみませんか。

日時 12月18日(日)10:30~12:00 雨天中止

会場 大草谷津田いきものの里 **定員** 20人

備考 小学生以下は保護者同伴。帽子、長袖、長ズボン、長靴を着用。

申込方法 12月7日(水)必着。電子申請で、[kankyohozen.ENP@city.chiba.lg.jp](#)、はがき(1通5人まで)、FAXも可(必要事項(12面)のほか、参加者全員の氏名・フリガナを明記)。郵送先=〒260-8722千葉市役所環境保全課

☎環境保全課 ☎245-5195 FAX245-5553

まいぶん古代体験教室

古代の人が使っていた技術と同じ方法で、世界に一つだけの勾玉を作ります。古代の技に挑戦しませんか。

日時 12月24日(土)・25日(日)10:30~12:00、13:30~15:00

会場 埋蔵文化財調査センター

対象 小学生と保護者(小学生のみの参加も可)

定員 各10組(1組3人まで)

申込方法 12月12日(月)必着。Eメールで、必要事項(12面)のほか、参加人数、希望の日時(第3希望まで)を明記して、埋蔵文化財調査センター[maibun.fukyu@ccllf.jp](#)へ。往復はがき(1家族1通)、FAXも可。郵送先=〒260-0814中央区南生実町1210千葉市埋蔵文化財調査センター

☎埋蔵文化財調査センター ☎266-5433 FAX268-9004

12月5日(月)～11日(日)は市男女共同参画週間

今日から始めよう！みんなが活躍できる社会へ

「男女共同参画は自分には関係ない」などと思いませんか。実は、皆さんにとっても身近なものです。

例えば、「男性だから家族を養わなくてはいけない」「女性だから仕事よりも家事・育児を優先しなくてはいけない」「男性だから保育士には向いていない」「女性だから消防士には向いていない」など、「男だから」「女だから」といった性別によるイメージによって生き方の選択肢を狭めていませんか。

男女共同参画とは、このような性別を理由として生き方を制限されることなく、お互いに対等な立場であらゆる分野に参画し、責任を分かちあうことです。誰もが活躍できる社会をつくるため、この機会にできることから始めてみましょう。

家庭の仕事は分かち合おう

家事や育児、介護などは男女がともに担う仕事です。それぞれの家庭にあった分担の割合について、家族で話し合ってみましょう。

働きやすい職場づくりをしよう

男性が育児休業を取りづらい雰囲気がある、管理職が男性ばかりで女性の意見が反映されないなど、職場でも男女共同参画の課題はたくさんあります。さまざまな価値観を認め合い、誰もが生き生きと働けるような職場を目指しましょう。

地域活動は男女ともに参画しよう

職場や家庭以外に活動の場を広げることは、地域とのつながりを得る良い機会になります。自治会長は男性、PTA委員は女性などと性別にとらわれることなく、地域活動に参画しましょう。

☎男女共同参画課 ☎245-5060 FAX245-5539



市男女共同参画センターをご利用ください

男女共同参画への理解を深めるための講座や書籍の貸し出し、専門相談員による相談などを行っています。



開館時間 9:00～21:00(日曜日は17:15まで。月曜日、祝・休日、年末年始休館)

相談したいときは

- ・ハーモニー相談(女性のための相談)
火～日曜日10:00～20:00(土・日曜日は16:00まで。祝・休日、年末年始を除く)。予約制(☎209-8775)。初回は電話相談のみ。
- ・男性電話相談 ☎209-8773
金曜日18:30～20:30(祝・休日、年末年始を除く)。

☎市男女共同参画センター ☎209-8771 FAX209-8776

女性のためのつながりサポート事業

居場所の提供や、電話・LINE相談など、孤独・孤立で不安を抱える女性に寄り添ったきめ細かい支援を行っています。

利用方法 電話で、(一社)マザーズ・コンフォート ☎0120-860-015(10:00～16:00。フリーダイヤル)、☎254-1788(16:00～22:00)へ。LINEからも可。



EVサポーターの募集

災害時に、お持ちの電気自動車、プラグインハイブリッド自動車または燃料電池自動車(以下、「EV等」)を活用し、福祉施設などに給電するボランティア(EVサポーター)を募集します。

対象 次のいずれにも該当する方

- ・市内在住の方
- ・外部給電が可能なEV等をお持ちの方

活動内容 ・災害などによる停電時の福祉施設などへの給電

- ・EV等の普及啓発に関するイベント活動

登録方法 電子申請で。申込書(ホームページから印刷)に車検証の写しを添付して〒260-8722千葉市役所環境保全課へ郵送も可。

備考 ちばシティポイント対象事業

詳しくは、[千葉市 EVサポーター](#)

☎環境保全課 ☎245-5199 FAX245-5553

明るい選挙啓発書き初めを募集

明るい選挙を呼びかける書き初めを募集します。入賞者には、賞状と記念品を進呈します。

課題 小学1・2年生＝「せんきょ」「りっこうほ」、小学3・4年生＝「私たちの声」「大切な一票」、小学5・6年生＝「明るい選挙」「輝く未来」、中学生＝「日本の将来」「国民の権利」「政治と選挙」

用紙 千葉判サイズ(縦830ミリメートル×横215ミリメートル程度)

応募点数 1人1点

注意事項 応募作品は返却しません。作品に関する一切の権利は主催者に帰属します。入賞者の氏名・作品などは公表します。

申込方法 1月13日(金)必着。作品の裏側左下に、氏名、フリガナ、学校名、学年を明記し、〒260-8722千葉市選挙管理委員会へ郵送または持参。

☎市選挙管理委員会 ☎245-5867 FAX245-5893

地方卸売市場の歳末市民感謝デー

12月は、第2・4土曜日の市民感謝デーに加えて、歳末市民感謝デーを開催します。

新鮮な魚介類やカニ、かまぼこ、餅などの正月用品を多数取りそろえていますので、ぜひご来場ください。



日時 市民感謝デー＝12月10日(土)・24日(土)

歳末市民感謝デー＝12月26日(月)～30日(金)

いずれも、7:00～12:00(水産棟は10:00ごろまで)

備考 ペットを同伴することはできません。

☎地方卸売市場 ☎248-3200 FAX248-3202

教育功労者の表彰

市教育の振興発展に貢献された方々に対し、その功績をたたえました。
順不同・敬称略

個人・学校保健の部

浅井隆二 中村貢 國分利司 能勢孝一郎 田宮敬久 安久津靖彦

新見将泰 菅沼保明 原木真名 松石泰三 内田正興 田中文隆

本田英義 久保美智子 正岡純子 岩城順 佐々涼子 岡本恒一郎

篁一則 篠宮たまき 氏家照幸 石川雅博 岡崎伸夫 小玉佳世子

佐藤和泉 島村昌宏

個人・生涯学習の部

青木繁夫 土居坦子 大國杜山

個人・学校教育の部

島尾永治 植草奈保美 吉川則子 内山俊雄 伊藤芳仁 屋代健治 阿部健一郎

山崎二郎 糟谷浩子 倉田和子 迎寿美 佐々木清美 金井俊江 川口洋至

井内裕子 田辺恵子

団体の部

日本ボーイスカウト千葉県連盟千葉地区千葉第6団

日本ボーイスカウト千葉県連盟千葉地区千葉第8団

千葉市川柳協会 千葉市吟剣詩舞道連盟

☎教育委員会総務課 ☎245-5903 FAX245-5990

1月スタート!

コミュニティ通訳・翻訳サポーター制度

1月から、日常生活のさまざまな場面で、外国語での通訳・翻訳が利用できる、コミュニティ通訳・翻訳サポーター制度が始まります。ぜひご利用ください。



- 対象**
- 日本語でのコミュニケーションが難しい方
 - 医療・福祉関係機関
 - 国、県、市町村などの公的機関
 - 公益団体・機関（NPO、町内自治会など）

- 依頼できる分野**
- 公的・非営利の組織・団体が実施するもののうち、次のいずれかに該当するもの
- 行政手続きに関すること
 - 生活相談に関すること
 - 児童・生徒の教育に関すること（学校面談など）
 - 健康福祉に関すること
 - 医療に関すること
 - 町内自治会などの活動に関すること

対応言語 英語、中国語、韓国語、スペイン語、フランス語、ベトナム語、ポルトガル語、モンゴル語、インドネシア語、タイ語など

利用方法など詳しくは、[千葉市 コミュニティ通訳](#)

国際交流協会 ☎245-5750 FAX245-5751
日曜日、祝・休日休業

外国人のための法律相談

婚姻関係、労働問題、相続など、日常生活の困りごとについて、弁護士に無料で相談できます。ぜひ、ご利用ください。

- 日時** ①12月10日(土)・②19日(月)13:00～16:00
会場 国際交流プラザ
定員 各先着4人
備考 1人45分程度。通訳希望者は要事前相談。
申込方法 ①12月9日(金)・②16日(金)12:00までに電話で、国際交流協会へ。

国際交流協会 ☎245-5750 FAX245-5751
日曜日、祝・休日休業

正規雇用就職を応援します

離職中・非正規雇用の方や、転職活動中の方を対象に、正規雇用・転職を応援します。合同企業説明会や職場体験・見学など、さまざまなプログラムに参加できます。



プログラム	日程	会場
①就職相談・模擬面接会	12/5(月)	TKP千葉駅東口ビジネスセンター（中央区新町1-20江澤ビル4階）
②就活実践セミナー	7(水)・10(土)	オンライン（Zoom）
③職場体験受入企業との交流会	11(日)・14(水)	①と同じ
④合同企業説明会	17(土)	TKPガーデンシティ千葉（中央区問屋町1-45）

時間①～③13:30～15:30、④13:00～16:00

- 対象** 正規雇用就職を目指す方
定員 先着①～③各10人、④80人
申込方法 ホームページから。[千葉市 キャリア応援](#)

千葉市のキャリア応援運営事務局
☎03-3593-1512 FAX03-3593-1510

千葉市AIチャットボット（24時間総合案内サービス）の運用を開始

12月1日(木)から、届け出・証明手続き、税金、子育てなど、よくある問い合わせにAIが回答する千葉市AIチャットボットの運用を開始します。スマートフォンやパソコンから、24時間いつでも問い合わせできます。詳しくは、[千葉市 AIチャットボット](#)

①アイコンを選択してから
質問したい分野を選ぶ

②項目を選択または質問を入力して送信

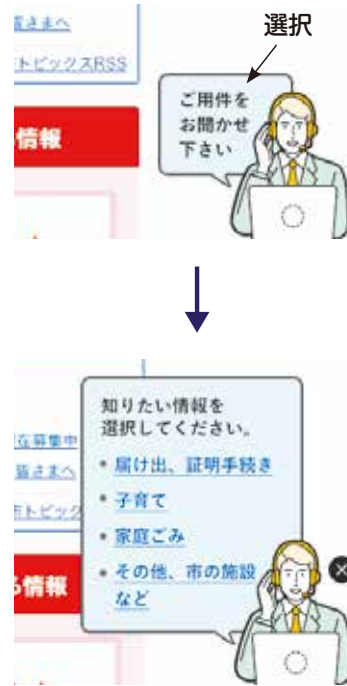

*画面イメージは変更になる可能性があります。

市役所コールセンター（☎245-4894 FAX248-4894）の利用時間が変わります

これまで利用者の少なかった時間帯の受け付けを見直し、12月1日(木)から平日の利用時間を短縮し、日曜日は受け付けを終了します。

利用時間 平日8:30～18:00
土曜日、祝・休日(日曜日を除く)、年末年始は17:00まで

広報広聴課 ☎245-5015 FAX245-5796

パブリックコメント手続

①第4次千葉市消費生活基本計画（案）

安全で安心できる暮らしの実現に向け、消費生活の安定・向上を図るための計画案を作成しました。

消費生活センター ☎207-3602 FAX207-3111

shohi.CIL@city.chiba.lg.jp

②千葉市一般廃棄物（ごみ）処理基本計画（案）

さらなるごみの減量と再資源化を推進するための中長期的な方針と施策をまとめた計画案を作成しました。

廃棄物対策課 ☎245-5236 FAX245-5624

haikibutsutaisaku.ENR@city.chiba.lg.jp

③千葉市緑と水辺のまちづくりプラン2023（案）

緑と水辺のまちづくりに係る中長期的な方針をまとめた計画案を作成しました。

緑政課 ☎245-5774 FAX245-5885

ryokusei.URP@city.chiba.lg.jp

案の公表 ①12月2日(金)・②7日(水)・③12日(月)

案の公表場所 ホームページで。担当課、市政情報室、各区役所地域振興課、市図書館でもご覧になれます。

意見の提出期間 案の公表日～①1月5日(木)・②6日(金)・③11日(水)

意見の提出方法 郵送または直接持参、FAX、Eメールで。

市の考え方の公表 2月を予定。氏名、住所などの個人情報公表しません。

意見の提出先など詳しくは、ホームページをご覧ください。[千葉市 パブリックコメント](#)

2022年度人事行政の運営などの状況

市における人事行政の公正性・透明性を高めるため、人事行政の運営などの状況を公表します。

詳しくは、[千葉市人事行政運営](#)

①職員の任免および職員数に関する状況

職員数（2022年4月1日現在）

市長事務部局	教育委員会事務部局	消防局	病院局	選挙管理委員会など	合計
4,642人	5,301人	915人	1,103人	89人	12,050人

職員の採用および退職の状況（2021年4月2日～2022年4月1日）

採用	退職		
	定年退職	普通退職など	合計
612人（106人）	240人（0人）	373人（89人）	613人（89人）

*（ ）内…再任用職員の数（内数）、再任用短時間勤務職員は除く

②職員の分限および懲戒処分の状況（2021年度）

分限処分者数 *分限処分…公務能率の維持向上のために行う処分

降任	免職	休職（延べ人数）	合計
0人	0人	346人	346人

懲戒処分者数

戒告	減給	停職	免職	合計
1人	2人	3人	0人	6人

☎①②人事課 ☎245-5033 ☎245-5572 ③④給与課 ☎245-5035 ☎245-5533

③職員の勤務時間その他の勤務条件および職員の休業などの状況

勤務時間の状況（2022年4月1日現在）

勤務時間	休憩時間	週休日
7:30～16:15、8:00～16:45 8:15～17:00、8:30～17:15 9:00～17:45、9:30～18:15	原則、12:00～13:00	土・日曜日

*病院などの特殊な勤務形態で勤務する職員を除く。

1人あたり平均年次有給休暇取得日数（2021年度） 16.3日

育児休業などの取得者数（2021年度）

育児休業	育児短時間勤務	部分休業など	自己啓発等休業	配偶者同行休業	大学院修学休業
1,068人	103人	418人	3人	3人	0人

④職員の福利厚生

市職員互助会

地方公務員法に基づき、職員の健康、福利厚生のための各種事業を実施しています。

県市町村職員互助会

県市町村職員共済組合の補完事業を行うため組織され、会員の掛金と県内市町村などの負担金で運営しています。

市職員の給与などの状況

市職員の給与決定の仕組みと現状について、お知らせします。詳しくは、[千葉市 給与の公表](#)

給与決定の仕組み

決定までの流れ

第三者機関である市人事委員会が市職員と市内民間企業の給与を調査・比較し、両者の均衡が取れるよう市長と市議会へ勧告します。

勧告を受け、給与を見直すための改正条例案を市長が市議会に提出し、市議会が審議、議決して決定されます。

2022年勧告内容

- 市職員の給与が民間給与を751円下回る較差（0.19パーセント）を解消するため、給料表を改定。
平均給与月額＝民間399,823円、市職員399,072円
- 市職員の期末・勤勉手当月数が民間の支給割合を下回るため、年間4.4月分（改定前4.3月分）に改定。

給与費の推移

2017年度	2018年度	2019年度	2020年度	2021年度
701億円	696億円	700億円	680億円	693億円

諸手当の状況（4月1日現在）

扶養手当（月額）

①配偶者＝6,500円、②父母など＝1人6,500円、③子＝1人10,000円

*部長級は①②の金額が3,500円

局長級は③のみ対象

住居手当（月額） 家賃に応じて27,000円以内

通勤手当（月額）

電車など＝定期代に応じて55,000円以内

乗用車など＝使用距離に応じて2,000円～31,600円以内

管理職手当（月額） 職務の級などに応じて45,700円～130,100円

期末・勤勉手当（年間） 期末手当＝2.4月分、勤勉手当＝1.9月分

退職手当 勤続期間・退職事由に応じて最高限度額＝47.709月分

地域手当 支給割合＝15%

☎給与課 ☎245-5035 ☎245-5533 市人事委員会（給与決定の仕組みについて）☎245-5871 ☎245-5889

一般行政職の給料など（4月1日現在）

初任給 大学卒＝千葉市179,900円、国（一般職）182,200円

高校卒＝千葉市147,200円、国150,600円

平均年齢、平均給料月額および平均給与月額

区分	平均年齢	平均給料月額	平均給与月額
千葉市	41.2歳	315,400円	394,456円
国	42.7歳	323,711円	405,049円

*平均給料月額＝職員の基本給の平均、平均給与月額＝給料月額と毎月支払われる諸手当の平均額の合計

経験年数別・学歴別平均給料月額

経験年数	10年	20年	25年	30年
大学卒	260,530円	363,741円	394,253円	425,442円
高校卒	215,511円	313,063円	342,350円	379,192円

*採用前の職歴などを換算して経験年数に加算

特別職の給料など（4月1日現在）

区分	給料（報酬）月額	期末手当
市長	1,317,000円	4.3月分
副市長	1,064,000円	
議長	930,000円	
副議長	840,000円	
議員	770,000円	

区分	退職手当
市長	給料月額×在職月数×100分の53
副市長	給料月額×在職月数×100分の36

*議長・副議長・議員に退職手当はありません。



情報けいじばん

特に記載のないものは次のとおり
•申し込みは1日から受け付け •応募多数の場合は抽選
•対象は市内在住・在勤・在学の方 •料金は無料

申込方法
必要事項【右記】を明記して、各宛先へ送付してください。
往復はがきの場合は、返信用の宛先も記入。
電子申請は、[千葉市 電子申請](#)

必要事項
◇催し名
◇コース名・日時など
代表者の
◇氏名・フリガナ
◇〒・住所 ◇年齢・学年
◇電話番号

一部の施設では、65歳以上の方や障害のある方などを対象に、優待・割引料金があります。
市の施設では、ここに掲載した以外にもイベント、教室・講座などの参加者を募集している場合があります。詳しくは、各施設へお問い合わせください。

**新型コロナウイルスの影響で、催しが中止・延期となる場合があります。
最新の情報を主催者にご確認ください。**



市民による第九特別演奏会

12月4日(日)14:00~16:00
市民会館
プロのオーケストラ・声楽家、公募による合唱団の演奏
先着300人
一般2,500円、高校生以下1,000円
当日直接会場へ
音楽協会 ☎080-3005-9125 ☎275-2641

養育里親説明会

12月4日(日)14:30~15:30
生涯学習センター
養育里親制度の説明と個別相談
電話で、NPO法人キアアセット ☎215-7802。HP「キアアセット千葉」で検索からも可
同団体 ☎前記 ☎215-7803

みどりの楽講「竹盆栽で正月飾りを作ろう！」in 千葉公園

12月10日(土)10:00~12:00
好日亭 15歳以上の方
先着20人 1,500円
電話で、カフェ・ハーモニー ☎070-4325-3650 (火~日曜日)
同施設 ☎前記、中央・美浜公園緑地事務所 ☎278-6287

マクハリハンドメイドフェスタ

12月10日(土)11:00~17:30、11日(日)10:00~16:30
幕張メッセ国際展示場
ハンドメイド作品の展示・販売、ワークショップなど
前売券=中学生以上700円
詳しくは、HP「マクハリハンドメイドフェスタ」で検索
Makuhari Handmade Festa事務局 ☎296-5500 ☎296-0529

昭和の森自然観察会「生き物たちの冬支度」

12月11日(日)10:00~12:00
先着20人
50円
駐車場=1時間100円、最大400円
12月1日(木)9:00から電話で、昭和の森管理事務所 ☎294-3845。☎488-5223も可(☎を明記)

多胎を妊娠中、多胎児子育て中の方向け座談会

①双子・三つ子ママの集い
12月11日(日)10:30~11:30
就学前の多胎児の母親と家族(子どもの同伴可)
②先輩ママに聞こう!! 双子の子育て
1月22日(日)10:30~11:30
会場とZoomでのオンライン開催
多胎妊娠中の方または家族
子育て支援館
先着①6組・②8組
電話で(②12月15日(木)から)、同館 ☎201-6000。HP「子育て支援館 予定カレンダー」からも可。②でオンライン参加の場合は、HPからのみ受け付け
同館 ☎前記 ☎201-6003

千葉みなとクリスマスマーケットinさんばしひろば

12月11日(日) 荒天中止
さんばしひろば(ケーズハーバー前)
千夜市夜 クラフトマーケット(10:00~17:00)=古本や異国の雑貨、ハンドメイドのアクセサリー販売、キッチンカー出店など。ステージ(10:00~20:00)=ミュージシャンやダンサーによるパフォーマンス。巡視艇たかたき船内見学会(10:00~14:00)・放水訓練(14:30~15:00)。
①MY II 周遊クルーズ(12:00・13:00・14:00・15:00・16:00から30分)。
②あるめりあ夜景クルーズ(17:00~17:50)
先着①各20人・②85人
①中学生以上1,500円、小学生800円。
②高校生以上1,800円、中学生以下1,000円(高校生以上1人につき就学前児1人無料)
①当日直接会場へ。②電話で、千葉ポートサービス ☎205-4333
みなと活性化協議会(交通政策課内) ☎245-5348 ☎245-5568



石渡美香大ホール展

12月13日(火)~17日(土)10:00~17:00

(13日は13:00から。17日13:00~15:00は入場制限あり)
美浜文化ホールメインホール
舞台から客席まで、ホール全体を使った美術個展
関連イベントも開催します。詳しくは、HP「石渡美香大ホール展」で検索
同ホール ☎270-5619 ☎270-5609

千葉県新規学校卒業者就職面接会

12月15日(木)10:00~16:30
Zoomでのオンライン開催。県内企業との就職面接会(参加企業50社予定)
大学・大学院・短期大学・高等専門学校・専修学校を3月卒業予定で、内定を得ていない方、既卒3年以上の方
各社先着4人
HP「千葉県で働こう! 合同就職面接会」で検索から
株ベルテック ☎03-3235-9111 ☎03-3235-7333

シニア従業員のお仕事説明会

12月16日(金)10:00~11:30
鎌取コミュニティセンター
レジ接客など多様な働き方を紹介
60歳以上の方
先着10人
電話で、株セブンイレブンスタッフ応募受付センター ☎0570-031-711(10:00~19:00)
同センター ☎前記、株セブンイレブン・ジャパン千葉地区事務所 ☎274-6529

こころの健康センターの催し

アルコールミーティング
12月16日(金)14:00~16:10
話し合いと学習会
お酒の問題で悩んでいる家族と本人
精神障害者家族のつどい
12月19日(月)13:40~16:00
テーマ=家族として本人との関わりを学びましょう
うつ病当事者の会
12月20日(火)13:30~15:00
病気、生活・仕事の悩みなどの語り合い
うつ病治療中の方
依存症治療・回復プログラム
12月21日(水)14:00~15:45
アルコール・薬物依存症の方
事前面談あり
電話で、こころの健康センター ☎

204-1582
同センター ☎前記 ☎204-1584

女性起業家フェスタ in CHIBA

12月18日(日)13:30~17:00
生涯学習センター
女性の起業に関する基調講演・パネルディスカッション・ブース展示など
先着100人程度
産業振興財団HPから
同財団 ☎201-9506 ☎201-9507

尾崎有飛ピアノリサイタル

12月21日(水)15:00~17:00
美浜文化ホール 先着150人
前売券(全席指定)=2,000円、ペアチケット=3,500円
就学前児の入場不可
電話で、美浜文化ホール ☎270-5619、若葉文化ホール ☎237-1911
美浜文化ホール ☎前記 ☎270-5609

千葉Jr.ペンギンズアイスホッケー無料体験会

12月27日(火)20:00~21:30
アクアリンクちば
3歳児~小学生
長袖・長ズボン・靴下・手袋着用。防具をつけて写真撮影あり(当日先着10人)
12月19日(月)までに、Eメールで ☎を明記して、千葉Jr.ペンギンズ ☎jr.penguins@gmail.comへ
スポーツ振興課 ☎245-5968 ☎245-5994

ウクライナの人道支援を目的としたチャリティコンサート

1月8日(日)12:30~16:00
市民会館 先着200人
当日直接会場へ
株エムアンドエムエンタープライズ・柴さん ☎312-2211 ☎312-2212

2023NewYearビッグバンドジャズコンサート

1月8日(日)13:30~16:00
生涯学習センター 先着200人
3,000円(全席自由)
電話で、児玉さん ☎090-8432-8727
同氏 ☎前記 ☎423-5974

ハーモニー講演会「ジェンダー平等の実現に向けて」

1月29日(日)14:00~15:30
生涯学習センター
会場とYouTubeでのオンライン開催。講師=上野千鶴子さん(社会学者)
会場=先着100人
託児(1歳6カ月以上の就学前児)、手話通訳、要約筆記あり。託児・要約筆記は12月21日(火)までに申し込み
1月20日(金)までにEメールで、☎のほか、参加方法、参加者全員の氏名・フリガナ、託児希望の方は子どもの氏名・フリガナ・年齢、要約筆記を希望の方はその旨を明記して、株萌翔社 ☎oubo@hoshosha.comへ。
☎254-8611、☎285-1470も可
男女共同参画課 ☎245-5060 ☎245-5539

市長旗争奪ミニサッカー大会

2月18日(土)・19日(日)9:00~16:00
千葉ポートアリーナ
小学3~6年生
申し込み方法など詳しくは、市ス

スポーツ協会HP
同協会 ☎238-2380 FAX203-8936

ワンコインコンサート「みやげんの気ままに！ピアノコンサート」

開2月26日(日)14:00～15:00
開イオン稲毛店文化ホール
開先着90人
開一般500円、小学生以下100円(全席自由。乳幼児の膝上鑑賞に限り無料)
申12月2日(金)から電話で、文化センター ☎224-8211、市民会館 ☎224-2431、市男女共同参画センター ☎209-8771、若葉文化ホール ☎237-1911、美浜文化ホール ☎270-5619
開市文化振興財団 ☎221-2411 FAX224-8231

中村勘九郎 中村七之助 春暁特別公演2023

開3月9日(木)12:00～14:00、16:00～18:00
開市民会館 開各先着900人
開前売券(全席指定)＝9,000円
開就学前児の入場不可。前売券販売所＝市民会館 ☎224-2431、文化センター ☎224-8211、市男女共同参画センター ☎209-8771、若葉文化ホール ☎237-1911、美浜文化ホール ☎270-5619
申11月25日(金)10:00から直接前売券販売所へ。同日11:00から各施設 ☎前記も可
開市民会館 ☎前記 FAX224-2439

教室・講座

稲毛記念館の催し「お楽しみ教室 どんぐりでトトロ」

開12月3日(土)・4日(日)13:00～15:00
開各先着10人 開300円
申電話で、稲毛記念館 ☎277-4534
開同館 ☎前記 FAX277-4688。月曜日(祝・休日の場合は翌日) 休館

動物保護指導センター 飼い犬のしつけ方教室

開12月8日(木)13:30～16:00
開講習としつけのデモンストレーション
開市内在住で犬を飼っている方、飼う予定の方
開先着10人
申電子申請で。動物保護指導センターへ ☎258-7817も可
開同センター ☎前記 FAX258-7818

緑と花の園芸講座「樹木医が教える庭木の管理・冬期剪定」

開12月16日(金)10:00～12:00
開都市緑化植物園 開15人
申12月7日(水)必着。③に④を明記して、〒260-8722千葉市役所緑政課へ。FAX245-5885、E-mailmidoritohana@city.chiba.lg.jp、☎245-5775も可

指先を使う！折り紙・切り紙教室

開12月16日、1月20日、2月24日、3月17日の金曜日11:00～12:30。全4回
開市社会福祉研修センター
開先着24人程度
開はさみ、ホチキス、のり、カッター、セロハンテープ、折り紙
開1,000円
申電話で、同センター ☎209-8841。FAX312-2943も可(④を明記)

亥鼻公園いのほな亭庭園文化講座「ミニ門松作り」

開12月16日(金)13:30～15:30

開先着12人 開2,000円
開和菓子・お茶付き
申HP(「いのほな亭」で検索)から。(株)塚原緑地研究所へ ☎306-8446、FAX306-8447(④を明記)も可

ちばレポ教室

開12月18日(日)13:30～15:30
開若葉区役所
開市民と市役所でまちの課題を共有し、解決するちばレポの説明と体験(雨天の場合、体験は中止)。記念品あり
開先着30人 開スマートフォン
開詳しくは、HP「ちばレポ教室」で検索
申12月11日(日)までに電子申請で。広報広聴課へ ☎245-5294も可
開同課 ☎前記 FAX245-5796

マンション「トピックス研修会」

開12月24日(土)13:30～16:00
開中央コミュニティセンター
開マンション、建物など共用部分の損害保険を考える
開マンション管理組合役員など
開先着40人
開市マンション管理組合協議会会員以外の方300円
申Eメールで④を明記して、市マンション管理組合協議会 E-mailteru_koide@yahoo.co.jpへ。☎090-4078-4703、FAX279-1552も可

療育センターふれあいの家の教室・講座

①**ビームライフ教室**
開1～3月の第1土曜日9:30～11:30。全3回
②**点字講習会**
開1月17日～3月28日(3月21日除く)の火曜日14:00～16:00。全10回
開1,815円
開市内在住・在勤の18歳以上の方。①は身体障害者手帳をお持ちで、スコープからのを見て引き金を引ける方
開①6人、②15人(初めての方優先)
申①12月15日(木)までに電話で、療育センターふれあいの家 ☎216-5130。FAX277-0291も可(④を明記)。②同日必着。③に④のほか、点字経験の有無を明記して、〒261-0003美浜区高浜3-3-1千葉市療育センターふれあいの家へ。E-mailfureai1981@b204.plala.or.jpも可
開同施設 ☎前記。月曜日(祝・休日の場合は翌日も)、祝・休日休館

初級古文書講座「江戸時代の村の古文書を読む」

開1月7日(土)・28日(土)、2月4日(土)・23日(祝)、3月4日(土)・21日(祝)10:00～12:00または13:30～15:30。各全6回
開郷土博物館
開各24人
開詳しくは、HP「郷土博物館 初級古文書講座」で検索
申12月9日(金)必着。③(1通1人)に④のほか、午前・午後の希望を明記して、〒260-0856中央区亥鼻1-6-1千葉市立郷土博物館へ。電子申請も可
開同館 ☎222-8231 FAX225-7106。月曜日(祝・休日の場合は翌日) 休館

初心者健康マージャン教室

開1月9日～3月13日の月曜日または1月10日～3月14日の火曜日10:00～12:30。各全10回
開西友新検見川店
開市内在住の方

開24人
開15,000円(要別途教材費)
申12月21日(水)必着。③に④を明記して、〒262-0022花見川区南花園2-6-1NPO法人いきいき健康マージャン塾へ
開同団体 ☎・FAX276-6616

千葉ポートアリーナの教室

①**親子リトミック教室**
開1月10日～3月14日(1月31日除く)の火曜日10:30～11:30。全9回
②**女性限定シェイプアップ教室**
開1月11日～3月22日(2月1日除く)の水曜日10:00～11:30。全10回
③**女性限定初心者対象ヨガ&ピラティス教室**
開1月13日～3月24日(2月3日除く)の金曜日10:15～11:45。全10回
④**キッズヒップホップダンス教室**
開1月14日～3月25日(2月4日・11日除く)の土曜日10:00～11:00。全9回
開①1・2歳児と保護者、②③18歳以上の女性、④小学生
開①6組、②～④12人
開①7,800円、②5,300円、③5,500円、④2,600円
申12月15日(木)必着。③(1人1教室)に④を明記して、〒260-0025中央区問屋町1-20千葉ポートアリーナへ。E-mailsanka@chibacity.spo-sin.or.jpも可
開同施設 ☎241-0006 FAX241-0164

健康づくりスポーツ教室

開代謝力アップリンパマッサージ＝1月10日～2月21日(1月31日除く)の火曜日。骨盤エクササイズ＝1月12日～3月2日(2月2日・23日除く)の木曜日。ステップエクササイズ(基本編)＝1月13日～2月24日(2月3日除く)の金曜日。いずれも、19:30～20:30。各全6回
開千葉ポートアリーナ
開18歳以上の方 開各12人
開1,500円
申12月15日(木)必着。③(1人1通1教室)に④を明記して、〒260-0025中央区問屋町1-20千葉市スポーツ協会へ。E-mailsanka@chibacity.spo-sin.or.jpも可
開同協会 ☎238-2380 FAX203-8936

救命講習会

①**普通救命講習会**
開開1月12日(水)・24日(火)13:30～16:30＝救助救急センター、20日(金)13:30～16:30＝セーフティーちば、27日(金)9:00～12:00＝稲毛消防署、27日(金)13:30～16:30＝緑消防署
②**上級救命講習会**
開1月15日(日)9:00～17:00
開1,000円
③**パパ&ママ救命教室**
開1月22日(日)10:30～11:15、14:30～15:15
④**WEB講習会**
開1月30日(月)10:00～11:30
⑤**上級救命再講習会**
開1月30日(月)13:30～16:30
開上級救命講習を修了した方
開②④⑤セーフティーちば、③救助救急センター
開①②④⑤各先着5人、③各先着6組
開詳しくは、防災普及公社HP
申電話で、同公社 ☎248-5355。HPからも可
開同公社 ☎前記 FAX248-7748

埋蔵文化財調査センター特別展開連講座

開①1月14日(土)・②21日(土)14:00～15:30
開生涯学習センター
開会場とZoomでのオンライン開催。テーマ＝①知ってみよう、縄文前期の千葉の土器、②縄文時代前期後葉～末葉の土器の動き
開会場＝各40人、オンライン＝各100人
申12月23日(金)必着。③に④のほか、希望日を明記して、〒260-0814中央区南生実町1210千葉市埋蔵文化財調査センターへ。E-mailmaibun.fukyu@ccllf.jpも可。オンラインはEメールのみ受け付け
開同センター ☎266-5433 FAX268-9004

創業スクール

開1月14日～2月4日の土曜日10:00～16:00。全4回
開松戸商工会議所(松戸市松戸1879-1)
開中小企業診断士による創業計画の作成支援、創業経験者の講演
開創業を考えている方、創業後間もない方
開30人
申12月9日(金)12:00までに、HP(「千葉県信用保証協会 スクール」で検索)から
開同協会 ☎311-5001 FAX221-8424

傾聴ボランティアスキルアップ講座

開1月19日(木)・26日(木)10:00～12:00。全2回
開若葉保健福祉センター
開傾聴ボランティア活動経験のある方、傾聴基礎講座を受講したことがある方
開先着15人
申電話で、若葉区ボランティアセンター ☎233-8181
開同センター ☎前記 FAX233-8171

市男女共同参画センターの講座

開1月21日(土)10:00～12:00
開コラーージュワークで「わたし」を見つける、女性のためのエンパワメント講座
開女性
開先着20人
開写真などが入っている雑誌、はさみ
開託児あり(開1歳6カ月以上の就学前児 ②2週間前まで)
申Eメールで④を明記して、市男女共同参画センター E-mailsankaku@f-cp.jpへ。☎209-8771も可
開同センター ☎前記 FAX209-8776。月曜日、祝・休日休館

未来の科学者育成プログラムジュニア

開1月21日(土)13:30～15:30
開千葉ポートサイドタワー
開テーマ＝考えよう！私たちのSDGs
開小学3・4年生
開15人
開詳しくは、HP「千葉市未来の科学者育成プログラムジュニア」で検索
申12月21日(水)までに電子申請で
開生涯学習振興課 ☎245-5958 FAX245-5992

介護に関する入門的研修

開2月5日～3月12日の日曜日8:30～13:00または13:30～18:00(2月12日

～26日は14:00または19:00まで)。各全6回
 〓ジョブシティカレッジCHIBA(中央区本千葉町1-11)
 〓介護の基本的な知識・技術を学ぶ(実技を含む)
 〓各20人
 〓各日程終了後、就労相談も行います。詳しくは、HP「千葉市 介護に関する入門的研修」で検索
 〓1月20日(金)必着。電子申請で。受講申込書(HPから印刷)を〓245-5623・郵送も可。郵送先=〒260-8722千葉市役所介護保険管理課
 〓同課〓245-5206〓前記

市民スキー教室

〓3月17日(金)21:00～19日(日)18:00。2泊3日
 〓会津高原たかつえスキー場(福島県南会津町高杖原535)
 〓小学生以上の方
 〓先着20人
 〓中学生以上28,000円、小学生25,000円(往復バス代、宿泊・食事代、講師料など)、リフト券・用具レンタル料は別途
 〓希望者には級別テスト実施(有料)。スノーボードも可(指導なし)。小学1～4年生は保護者同伴
 〓Eメールで市スキー協会・安田さん〓chibashiski.yasuda.2019@gmail.comへ募集案内を請求して、2月15日(木)までに申し込み。〓285-2774も可
 〓同協会・安田さん〓〓285-2774



生涯現役応援センター&シルバー人材センター出張相談会

〓〓12月1日(木)=アリオ蘇我1階波のゲート前、5日(月)・23日(金)=イオンモール幕張新都心ブランドモール2階PLAZA前、6日(火)・16日(金)=イオンスタイル鎌取4階イベントスペース、7日(水)=イオンタウンおゆみ野1階、9日(金)・15日(木)=イオンマリニピア店4階イベントスペース、13日(火)=イオラス千城台1階フードコート前。いずれも、10:00～12:00、13:00～16:00
 〓就労・ボランティアなど、何かを始めたいシニアの相談窓口
 〓当日直接会場へ
 〓生涯現役応援センター〓256-4510〓256-4507

ふるさとハローワークのキャリア相談

オンライン相談
 〓12月1日～22日の木曜日13:00～13:50、14:00～14:50、15:00～15:50
 〓Zoomでの相談
 〓各先着1人
 〓前週日曜日までに、Eメールで〓を明記して、ふるさとハローワーク事務局〓chibashi-fhw@os.tempstaff.jpへ
出張相談
 〓12月20日(火)10:00～15:00
 〓イオンマリニピア店4階イベントスペース
 〓当日直接会場へ
 〓キャリアカウンセラーによる就労・生活支援の相談。職業紹介はありません。
 〓同事務局〓284-6360〓221-5518

不妊専門相談

電話相談〓090-6307-1122
 〓12月1日～22日の木曜日15:30～20:00(最終受け付け19:30)
 〓助産師による相談
面接相談
 〓12月21日(火)14:15～16:30
 〓総合保健医療センター
 〓医師と助産師による相談
 〓不妊や不育症でお悩みの方
 〓先着3人
 〓電話で、健康支援課〓238-9925
 〓同課〓前記〓238-9946

ちば司法書士総合相談センター相談会

〓12月3日～24日の土曜日10:00～15:00
 〓千葉司法書士会館(美浜区幸町2-2-1)
 〓相続、少額訴訟、借金など
 〓自作した書類の確認は不可
 〓開催日の2週間前から電話で、ちば司法書士総合相談センター〓204-8333
 〓同センター〓前記〓247-3998。日曜日、祝・休日休業

社会保険労務士相談

〓12月5日(月)・19日(月)、1月16日(月)10:00～12:00、13:00～16:00
 〓県社会保険労務士会千葉支部事務所(中央区富士見2-7-5富士見ハイネスビル3階)
 〓労働、社会保険、年金など
 〓各相談先着5人 〓電話相談不可
 〓電話で、同支部〓224-9027
 〓同支部〓前記〓224-9058

人権擁護委員特設相談

〓12月6日(火)10:00～15:00
 〓若葉区役所
 〓差別待遇、名誉毀損、いやがらせ、いじめなど人権上の悩みごと
 〓当日直接会場へ。電話相談は、全国共通人権相談ダイヤル〓0570-003-110(平日8:30～17:15)
 〓千葉地方労務局人権擁護課〓302-1319、男女共同参画課〓245-5060〓245-5539

助産師による女性のための健康相談

〓稲毛区=12月7日(水)・中央区=20日(火)10:00～12:00、若葉区=14日(水)13:30～15:30
 〓保健福祉センター
 〓思春期から更年期・妊娠(望まない妊娠も含む)・出産など、女性の体や健康に関する相談
 〓女性
 〓電話で、同センター健康課・中央〓221-2581、稲毛〓284-6493、若葉〓233-8191
 〓健康支援課〓238-9925〓238-9946

分譲マンション相談・アドバイザー派遣

〓12月8日(木)=大規模修繕・維持管理・建て替えに関する相談、15日(木)=法律相談など。いずれも、13:30～16:30
 〓中央コミュニティセンター
 〓相談結果により、現地で助言を行うアドバイザーの派遣も可
 〓前週金曜日までに電話で、すまいのコンシェルジュ〓245-5690。〓245-5691も可(〓を明記)
 〓住宅政策課〓245-5809〓245-5795

住宅増改築相談

〓12月9日(金)10:00～15:00
 〓区役所。中央区はきぼーる1階
 〓増改築や高齢者向けの改造など
 〓当日直接会場へ
 〓増改築相談員協議会〓285-3003〓290-0050

こころの健康センターの相談

〓①思春期相談=12月9日(金)・23日(金)14:00～16:00。②アルコール・薬物依存相談=12月14日(火)、1月5日(水)14:00～16:00。③高齢者相談=12月15日(水)14:00～16:00。④一般相談=12月21日(火)10:00～12:00。⑤ギャンブル等依存相談=1月11日(水)13:30～16:30
 〓①～④専門医・⑤精神保健福祉士による相談
 〓本人または家族 〓各3人
 〓電話で、こころの健康センター〓204-1582
 〓同センター〓前記〓204-1584

建築相談

〓12月11日(日)10:00～15:00
 〓生涯学習センター
 〓建築士による、住宅の設計・建築・耐震診断などの相談
 〓当日直接会場へ。電話相談不可
 〓県建築士事務所協会千葉支部〓〓302-8280

行政書士による相続・遺言・成年後見相談

〓〓12月12日(月)=稲毛区役所、23日(金)=美浜区役所。いずれも、13:00～16:00
 〓当日直接会場へ。電話相談不可
 〓県行政書士会千葉支部・樋口さん〓080-1039-5550〓306-7233

くらしとすまい・法律特設相談

くらしとすまいの特設相談
 〓12月14日(水)10:00～15:00
 〓相続・遺言、登記、税、不動産取引、建築・リフォーム、土地の境界
 〓各相談先着8人
 〓1人30分。電話相談不可
 〓12月1日(火)9:00から電話で、広報広聴課〓245-5609

特設法律相談
 〓12月24日(土)13:00～16:00
 〓弁護士による相続・遺言、離婚、交通事故など法律問題全般の相談
 〓16人
 〓1人20分。裁判所で訴訟・調停中のもの、電話相談は不可
 〓12月15日(木)までに電話で、同課〓前記。電子申請も可
 〓中央コミュニティセンター
 〓同課〓前記〓245-5796

女性による女性のための相談会

〓12月14日(水)13:00～17:00
 〓ペリエ千葉7階ペリエホール
 〓コロナ下の影響を受け、不安や悩みを抱える女性を対象に、女性の弁護士・助産師・心理士などが相談に応じます。
 〓女性 〓当日直接会場へ
 〓男女共同参画課〓245-5060〓245-5539

こころといのちとおかねの相談会

〓12月17日(日)10:00～15:00

〓千葉司法書士会館(美浜区幸町2-2-1)
 〓司法書士・臨床心理士・精神保健福祉士による、暮らしに関する法律・心の悩み・健康などの相談
 〓10人
 〓電話相談不可
 〓電話で、千葉司法書士会〓246-2666
 〓同会〓前記〓247-3998

空き家空き地相談会

〓12月18日(日)10:00～12:00
 〓文化センター
 〓弁護士・司法書士・一級建築士・税理士・土地家屋調査士による、空き家や空き地の処分・解体・相続問題・権利関係などの相談
 〓先着20人
 〓電話で、日本空き家空地対策協会〓307-7688。〓307-7689・〓info@akikyuu.or.jpも可(〓を明記)

弁護士による養育費相談

〓12月21日(水)13:30～16:30
 〓若葉保健福祉センター
 〓離婚に伴う養育費など
 〓市内在住のひとり親家庭の方、離婚を考えている方(子どもがいる方に限る)
 〓3人
 〓1人50分程度
 〓12月9日(金)必着。④に〓を明記して、〒260-8722千葉市役所こども家庭支援課へ。〓245-5179、〓245-5631、〓kateishien.CFC@city.chiba.lg.jpも可

LGBT専門相談

〓第1月曜日19:00～22:00(最終受け付け21:30)、第3日曜日10:30～13:30(最終受け付け13:00)
 〓日常生活でLGBT当事者や周囲の方が抱える性的指向や性自認が関係する悩みなどの相談。相談専用電話〓245-5440。LINE相談は、HP「千葉市 LGBT専門相談」で検索
 〓相談日ごと1人1回30分。匿名・通称名での相談可
 〓男女共同参画課〓245-5060〓245-5539

青少年の悩みごと相談

〓平日9:00～17:00
 〓非行問題、いじめ、不登校など青少年の悩みごと。相談先=青少年サポートセンター(中央コミュニティセンター内)〓245-3700〓245-3711、東分室(千城台市民センター内)〓237-5411、西分室(市教育会館内)〓277-0007、南分室(鎌取コミュニティセンター等複合施設内)〓293-5811、北分室(花見川市民センター等複合施設内)〓259-1110



WEBアンケートであなたの意見を市政に!

12月1日(木)～10日(土)、HPでWEBアンケートを行います。テーマは「LGBT(性的少数者)」「災害への備え」「千葉駅周辺のまちづくり」「緑と水辺とのかかわり」抽選で、動物公園の施設利用券などを進呈。詳しくは、HP「千葉市

WEBアンケート」で検索
ちばシティポイント対象事業
広報広聴課 ☎245-5609 ☎245-5796

ティーミーティングの参加団体

1月17日(火)・26日(木)14:00～14:50
市役所市長室
参加団体の活動内容などについて市長と意見交換
各1団体（5～9人）
12月9日(金)必着。Eメールで☎のほか、メールアドレス、団体名、活動内容、参加人数、話し合いたいテーマを明記して、広報広聴課 ☎kohokocho.CIC@city.chiba.lg.jpへ。電子申請、☎245-5796、㊟も可。郵送先＝〒260-8722千葉市役所広報広聴課
☎同課 ☎245-5298 ☎前記

青葉病院・海浜病院看護職員（看護師・助産師）

応募資格 一般区分＝1963年（昭和38年）4月2日以降生まれで、看護師・助産師の資格免許取得者、取得見込みの方。経験者区分＝詳しくは、受験案内をご覧ください。
130人程度
採用日は4月1日。受験案内・申込書は、☎（「千葉市立病院 看護師」で検索）に掲載するほか、市役所1階案内、市政情報室、病院局管理課、区役所地域振興課、保健福祉センター、青葉病院、海浜病院、保健所などで配布
論文・面接試験
1月22日(日)9:00から
市役所または中央コミュニティセンター
12月1日(木)10:00から電子申請で（16日(金)17:00受信分まで有効）。申込書を、〒260-8722千葉市役所病院局管理課へ郵送も可（12月1日(木)～15日(木)消印有効）
☎同課 ☎245-5224 ☎245-5257

市長と語ろう会（地域団体向け）

2月1日(火)15:30～16:30、18:00～19:00、12日(日)13:30～14:30、16:00～17:00
参加する団体が用意。申し込み時点で未定も可
テーマ＝①市民とともに進める防災対策、②100年を生きる。～誰もが健康でいきいきと暮らせる千葉市～、③「みんなで作る快・適なまち！」千葉市がめざすスマートシティ
市内で活動中の20人程度の団体
各1団体
12月16日(金)必着。Eメールで☎のほか、希望日時（2つまで）、希望テーマ（①～③のうち1つ）、団体名、参加人数、会場が決まっている場合は会場名・所在地も明記して、広報広聴課 ☎kohokocho.CIC@city.chiba.lg.jpへ。☎245-5796、㊟も可。郵送先＝〒260-8722千葉市役所広報広聴課
☎同課 ☎245-5298 ☎前記

市営住宅の空き家入居者

一般
申込資格＝入居収入基準内の世帯、緊急連絡先を立てられるなどの要件を満たす方
期限付き（子育て世帯向け）
申込資格＝一般の要件【前記】に加え、小学生以下の子どもと45歳以下の親のみの世帯の方。入居期限＝入居日から10年間

入居予定日＝4月1日(土)以降。抽選日＝1月31日(火)。申込書＝12月20日(火)から、市住宅供給公社、区役所地域振興課、県住まい情報プラザ（中央区栄町1-16）で配布
1月1日(祝)～10日(火)消印有効。申込書と必要書類を、〒260-0026中央区千葉港2-1千葉市住宅供給公社へ。重複申し込み無効
常時募集
先着順で入居申し込みができる常時募集を実施中。募集案内は同公社のみで配布
☎同公社 ☎245-7515 ☎245-7517

お知らせ

歳末たすけあい募金にご協力を

12月1日(木)～31日(土)に実施される歳末たすけあい募金は、市内の福祉施設などの歳末行事、心身障害児福祉事業として歳末慰問金などに使われます。ぜひ、ご協力ください。
☎県共同募金会千葉市支会（市社会福祉協議会内） ☎209-8868 ☎312-2442

アルティアリー千葉ホーム試合日程

12月3日(土)・4日(日)15:00開始・対山形ワイヴァンズ
千葉ポートアリーナ
☎(株)アルティアリー ☎307-7741（平日11:00～18:00） ☎307-7761

年末ジャンボ宝くじ販売中！

12月23日(金)まで
当せん金＝1等7億円、1等前後賞各1億5,000万円ほか
1枚300円
抽せん日＝12月31日(土)
宝くじの収益は、私たちの身近な暮らしに役立てられています。ぜひ、市内の宝くじ売り場でご購入ください。売り場の所在地など詳しくは、☎「宝くじ 公式」で検索
☎資金課 ☎245-5074 ☎245-5535



12月10日～16日は北朝鮮人権侵害問題啓発週間

拉致問題は、我が国の主権および国民の生命と安全に関わる重要な問題です。多くの市民が北朝鮮当局による人権侵害問題に関心を持ち、認識を深め、解決に向けて機運を盛り上げていくことが重要です。
☎（「千葉市 拉致」で検索）から、残された家族の苦悩や救出活動の様を描いたドキュメンタリーアニメ「めぐみ」を視聴できます。
☎地域安全課 ☎245-5148 ☎245-5637

一部の地区図書館・分館が臨時休館

蔵書点検などのため、次の地区図書館・分館が臨時休館します。
みやこ・若葉図書館、西都賀・あすみが丘・打瀬分館＝12月13日(火)～17日

(土)。みずほハスの花図書館＝12月15日(木)～17日(土)
☎市中央図書館 ☎287-3980 ☎287-4074

花壇コンクール入賞者発表

市長賞＝あすみイースト・ガーデンクラブ(緑区)。市議会議長賞＝美浜打瀬小学校(美浜区)。市議会花のあふれるまちづくり推進議員連盟会長賞＝川戸中学校区町内自治会連絡協議会(中央区)。市園芸協会会長賞＝ほおじる台自治会花と緑の同好会(若葉区)。市造園緑化協同組合理事長賞＝かわど手づくり公園管理運営協議会(中央区)。敬称略
このほか、優秀賞5団体が入賞
入賞花壇の写真を展示
12月7日(火)～15日(木)＝都市緑化植物園、20日(火)～25日(日)＝千葉モノレール千葉駅。1月19日(木)～27日(金)＝ふるさと農園。2月7日(火)～13日(月)＝千葉ポートタワー
☎緑政課 ☎前記
☎同課 ☎245-5775 ☎245-5885

市健康づくり優良事業所の表彰

積極的に従業員の健康づくりに取り組む事業所を、市健康づくり優良事業所として表彰しました。順不同・敬称略
公益財団法人ちば県民保健予防財団、イオンリテール株式会社イオンスタイル検見川浜、株式会社東京海上日動パートナーズTOKIO千葉支店、古谷乳業株式会社
☎健康推進課 ☎245-5223 ☎245-5659

ポイント付与対象のマイナンバーカード申請期限は12月末

最大20,000円分のマイナポイントの付与対象となるには、マイナンバーカードを12月31日(土)までに申請している必要があります。
カードの未取得者には12月上旬までに交付申請書が再度送付されます。申請方法など詳しくは、交付申請書に同封されている案内をご覧ください。
☎マイナンバー総合フリーダイヤル ☎0120-95-0178、区政推進課 ☎245-5550

建物の安全確保のため、中間検査・完了検査を受けましょう

建築主は確認済証の交付後に工事に着手し、中間検査（適用除外あり）と完了検査に合格して、初めて建物を使用できます。建物を建てるときは必ず、この検査を受けてください。また、手続きを事業者へ委託した場合や中古物件を購入した場合なども、確認済証、確認申請書の副本、中間検査合格証、検査済証などの書類を受け取り、大切に保管しましょう。
☎建築情報相談課 ☎245-5841 ☎245-5831

防水板設置工事に助成金を交付

助成額＝費用の2分の1（建物1棟につき上限75万円）
住宅などに防水板設置予定の方
説明動画や申請方法など詳しくは、☎「千葉市 防水板」で検索
☎下水道営業課 ☎245-5411 ☎245-5614

結婚新生活支援（転居費用などの助成）

結婚などを機に市内の高経年住宅

団地へ転居する若い世帯に、住居費などの一部を最大30万円助成します。
主な要件＝2022年1月以降に婚姻届が受理されている、婚姻届の受理日時点で夫婦の双方が39歳以下など
☎対象の高経年住宅団地やそのほかの要件など詳しくは、☎「千葉市結婚新生活応援」で検索
1月31日(金)までに、住宅政策課で配布している申請書（同課☎から印刷も可）と必要書類を同課へ直接持参
☎同課 ☎245-5849 ☎245-5795

三世帯同居・近居支援

市内に居住する親世帯とこれから同居・近居する子育て世帯の三世帯家族に、住宅の新築などに要する費用の一部を助成します。
主な要件＝離れて暮らしている三世帯の家族が、これから市内で同居または近居（直線で1キロメートル以内）する。親が65歳以上で、1年以上市内に居住している。など
☎助成を受けるには、申出期限までに申出書の提出が必要です。申請内容によって申出期限が異なります。詳しくは、☎「千葉市 三世帯」で検索
☎高齢福祉課 ☎245-5166 ☎245-5548

大気汚染状況10月分

市内の測定局で測定した10月の微小粒子状物質（PM2.5）の暫定指針値超過日（70.1μg/m³以上）、二酸化窒素（NO₂）の環境目標値超過日（41ppb以上）はともに0日でした。最新情報など詳しくは、☎「千葉 大気 時報」で検索
テレホンサービス ☎238-7491・2
☎環境規制課 ☎245-5190 ☎245-5581

近隣市情報

市原市に体験型歴史博物館オープン

11月20日、市原歴史博物館が開館。旧石器時代から近現代にわたる「いちはらの至宝」が集結した本館や、さまざまな体験ができる全天候型の歴史体験館に、ぜひお越しください。
9:00～17:00（最終入館16:30）
市原市原市能満1489。JR五井駅東口から「市原歴史博物館・中央武道館」行きバスで約20分。駐車場あり。
大人300円、高校生200円
☎詳しくは、市原歴史博物館☎「市原歴史博物館」で検索
☎市原歴史博物館 ☎0436-41-9344 ☎0436-42-0133。月曜日（祝日の場合は翌日）、12月29日(木)～1月3日(火)休館

NHK「新・BS日本のうた」公開収録の観覧者募集

素晴らしい名曲の数々を豪華な出演者がたっぷりとお届けします。
2月2日(木)18:00～20:00
四街道市文化センター（四街道市大日396）
☎NHK千葉放送局☎（「NHK 千葉放送局 イベント」で検索）を確認のうえ、応募してください。
12月26日(月)必着。㊟に㊢を明記して、〒284-8555四街道市鹿渡無番地四街道市役所政策推進課へ。
☎同課 ☎043-421-6162 ☎043-424-8920



施設

子ども交流館

☎202-1504 ㊚202-1503 火曜日(祝・休日の場合は翌日)休館

㊚就学前児は保護者(④は1人)同伴 ㊚当日直接会場へ

Table with 2 columns: 講座・催し名, 日時・対象・定員. Includes activities like 'オリジナルステッキをつくろう!' and 'なかよし工房Aクラス'.

科学館

☎308-0511 ㊚308-0520 12/19(月)・29(木)~1/1(祝)休館 入館料=大人510円、高校生300円、小・中学生100円

㊚①同館券売機・⑤同館ミュージアムショップでチケット購入。②③同館HPから。④当日同館で整理券配布。⑥12/5(月)必着。HPから。㊚に㊚を明記して、〒260-0013 中央区中央4-5-1千葉市科学館へ郵送も可

Table with 2 columns: 催し名など, 日時・対象・定員など. Includes 'プラネタリウム新番組' and '天文講演会'.

生涯学習センター

☎207-5820 ㊚207-5822 第4月曜日(祝・休日の場合は翌日)休館

㊚①~④当日直接会場へ。⑤~⑧12/14(水)・⑨25(日)必着。㊚(1人1通1講座)に㊚を明記して、〒260-0045中央区弁天3-7-7千葉市生涯学習センターへ。㊚manabi.kouza@ccllf.jpも可

Table with 2 columns: 講座・催し名, 日時・対象・定員など. Includes '12月親子アニメ上映会' and 'まなびフェスタステージ発表'.

公民館

講座 ㊚受付時間は特に記載のない限り9:00~17:00。直接来館も可

Table with 4 columns: 区, 館名, 講座・催し名, 日時・対象・定員・申込方法など. Includes '生浜公民館'.

Large table with 4 columns: 区, 館名, 講座・催し名, 日時・対象・定員・申込方法など. Lists various activities across different districts like 葛城, 川戸, 新宿, etc.

㊚=日程・時間 ㊚=場所 ㊚=内容 ㊚=対象 ㊚=定員 ㊚=持ち物 ㊚=料金 ㊚=備考 ... ㊚=暮らし・地域 ㊚=健康・福祉 ㊚=子育て・教育 ㊚=魅力・観光 ㊚=その他

区	館名	講座・催し名	日時・対象・定員・申込方法など
稲毛	千草台公民館 ☎255-3032 FAX255-3682	バルーンアート	12/10(土)13:30~15:30 小学生以上の方 定員20人 料金600円 ☎12/2(金)~6(火)に電話で
	都賀公民館 ☎251-7670 FAX284-0627	ダンス体験「キューバサルサとチャチャチャで情熱のひと時を過ごそう！」	1/21(土)14:00~16:00 成人 定員20人 ☎12/2(金)~15(木)に電話で。E)oubo.tsuga@ccllf.jp (☎を明記)、HPからも可。受講決定者のみ通知
	轟公民館 ☎251-7998 FAX285-6301	題名のない落語会(千葉大落研OG・OB寄席)	12/10(土)14:00~16:00 小学生以上の方 定員30人 ☎12/2(金)~5(月)に電話で
	緑が丘公民館 ☎259-2870 FAX286-6442	ワードでチラシを作成しよう(ワードの画像やSmartArt等を活用しよう)	12/21(水)~23(金)9:00~12:00 全3回 ワードを使ったことがある方 定員10人 料金1,200円 ☎12/2(金)~13(火)に電話で。E)oubo.midorigaoka@ccllf.jpも可 (☎を明記)
若葉	大宮公民館 ☎265-2284 FAX265-6948	はじめよう読み聞かせ~絵本の読み聞かせ講座~	1/23(月)・30(月)10:00~12:00 全2回 成人 定員10人 ☎12/9(金)~13(火)に電話で
	加曾利公民館 ☎232-5182 FAX232-6408	豪華なお正月フラーアレンジメント	12/18(日)9:30~12:30 成人 定員12人 料金2,000円 ☎12/2(金)~8(木)に電話で。E)oubo.kasori@ccllf.jpも可 (☎を明記)
	桜木公民館 ☎234-1171 FAX234-1172	日本の世界遺産について知ろう	12/12(月)・14(水)10:00~12:00 全2回 成人 定員20人 ☎12/2(金)~5(月)に電話で
	更科公民館 ☎239-0507 FAX239-0569	初心者のためのバードウォッチング講座	1/28(土)9:00~12:00。雨天・荒天の場合、2/4(土)に延期 更科公民館、泉自然公園 成人 定員30人 料金駐車場=1日400円 ☎12/2(金)~28(水)に電話で
	千城台公民館 ☎237-1400 FAX237-1401	シニアのための簡単スマホ講座①基本操作編、②簡単アプリ編	1/24(火)①10:00~12:00、②14:00~16:00 60才以上の方 定員各15人 ☎12/2(金)~8(木)に電話で。同館HPからも可
	みつわ台公民館 ☎254-8458 FAX254-3135	文書館講座「藩社会における執務規則~関宿藩を事例に~」	1/26(木)10:00~11:30 定員20人 ☎12/13(火)必着。E)に☎を明記して、〒264-0032若葉区みつわ台3-12-17みつわ台公民館へ。HPからも可
緑	越智公民館 ☎294-6971 FAX294-1931	クリスマスおはなし会	12/24(土)①14:00~14:30、②14:45~15:15 ①就学前児と保護者、②小学生以上の方 定員各20人 ☎12/2(金)~6(火)に電話で
	おゆみ野公民館 ☎293-1520 FAX293-1521	新春落語!「おゆみの寄席」	1/12(木)13:15~15:00 小学生以上の方 定員50人 ☎12/2(金)~9(金)に電話で
	椎名公民館 ☎292-0210 FAX292-4631	歴史講座「徳川家康の関東入国と房総~豊臣期における房総の態様~」	1/25(水)13:30~15:30 成人 定員20人 ☎12/2(金)から電話で
	土気公民館 ☎294-0049 FAX294-4233	はじめての味噌づくり	1/17(火)13:30~15:30、18(水)9:00~13:00 全2回 成人 定員8人 料金2,600円 ☎12/20(火)必着。E)に☎を明記して、〒267-0061緑区土気町1631-7土気公民館へ。E)oubo.toke@ccllf.jpも可
美浜	磯辺公民館 ☎278-0033 FAX278-9959	お正月飾りを作ろう	12/14(水)10:00~12:00 成人 定員10人 料金1,500円 ☎12/2(金)~4(日)に電話で。E)oubo.isobe@ccllf.jpも可
	稲浜公民館 ☎247-8555 FAX238-4176	稲浜中学校区小学校 絵画展覧会	12/4(日)~11(日)9:00~17:00 稲毛第二小学校と稲浜小学校の児童の代表作品の展示
	打瀬公民館 ☎296-5100 FAX296-5566	大人の折り紙教室「お気に入りの折り紙で来年の干支を折ろう~うさぎ~」	12/21(水)13:30~15:30 成人 定員10人 料金折り紙2枚 ☎12/2(金)~8(木)に電話で。E)oubo.utase@ccllf.jpも可
	高浜公民館 ☎248-7500 FAX248-6851	高村光太郎・智恵子と千葉県	12/15(木)10:00~12:00 成人 定員20人 ☎12/5(月)必着。E)に☎を明記して、〒261-0003美浜区高浜1-8-3高浜公民館へ。E)oubo.takahama@ccllf.jpも可

子育てママのおしゃべりタイム

☎10:00~12:00 子育て中の方・妊婦(子ども同伴可)

☎当日直接会場へ(時間中出入り自由)

区	日程	会場	問い合わせ	区	日程	会場	問い合わせ
中央	12/6(火)	松ヶ丘公民館	松ヶ丘公民館 ☎261-5990	若葉	12/8(木) 22(木)	若松公民館 みつわ台公民館	千城台公民館 ☎237-1400
花見川	12/14(水)	幕張公民館	幕張公民館 ☎273-7522	緑	12/12(月)	誉田公民館	誉田公民館 ☎291-1512
稲毛	12/2(金) 12(月) 23(金)	稲毛公民館 小中台公民館 緑が丘公民館	小中台公民館 ☎251-6616	美浜	12/1(木) 15(木)	高浜公民館	稲浜公民館 ☎247-8555

花の美術館 ☎277-8776 FAX277-8674

☎①~③稲毛記念館、④稲毛海浜公園
☎当日直接会場へ

催し・展示名	日時・対象・定員・料金
①フローラルクリスマス モミの木のクリスマスツリー展示	12/6(火)~25(日)
②ワークショップ ノエルスワッグ作り	12/3(土)・4(日)10:30~12:00、13:30~15:00 定員各先着10人 料金1,000円
③ワークショップ 森の恵みで作るミニツリー	12/10(土)・11(日)10:30~12:00、13:30~15:00 定員各先着10人 料金1,000円
④サンタのお菓子プレゼント	12/24(土)11:00~12:00 小学生以下の子ども 定員先着50人

都市緑化植物園 ☎264-9559 FAX265-6088

月曜日(祝・休日の場合翌日)休園

☎①12/9(金)・②18(日)9:00から電話で、同園へ。直接来園も可

教室・講座名	日時・定員・料金
①ハンキングバスケット教室	1/20(金)13:30~15:30 定員先着15人 料金2,500円
②植物園無料講座「病害虫の被害を防ぐ方法」	1/25(水)13:30~15:30 定員先着18人

ふるさと農園 ☎257-9981 FAX258-1024

月曜日(祝・休日の場合は翌日)休園

☎12/5(月)必着。E)(1講座1人1通)に☎を明記して、〒262-0011花見川区三角町656-3千葉市ふるさと農園へ。同園HPからも可

教室名	日時・定員・料金
祭事教室「門松作り」	12/18(日)10:00~12:00 定員20人 料金2,500円
農産加工教室「みそ作り」	1/15(日)・19(土)9:15~12:30、13:15~16:30 定員各10人 料金2,500円

いきいきプラザ・センター

☎市内在住の①②⑦⑧⑩⑫⑬60歳以上の方、⑤60歳以上の方および小学生と保護者、⑥60歳以上の方と家族、⑪60歳以上の方および小・中学生

☎12/1(木)9:30から①~③⑤⑥⑧⑩~⑫催しの前日、⑬10日(土)までに直接、各プラザ・センターへ。電話、FAX(☎を明記)も可。④⑦⑨当日直接会場へ

講座・催し名	日時・内容・定員など
中央いきいきプラザ ☎209-9000 FAX209-9006	
①理学療法士による腰痛体操	12/6(火)14:00~15:30 定員先着26人
②ピアノとフルートによるクリスマス音楽会	12/18(日)13:00~14:30 定員先着50人
蘇我いきいきセンター ☎264-6966 FAX264-6967	
③蘇我いきいきセンターフェスティバル	12/10(土)9:00~15:30、11(日)9:00~15:00 作品展示、学習発表など
花見川いきいきプラザ ☎216-0080 FAX216-0083	
④クリスマスコンサート県立千葉北高等学校吹奏楽部	12/17(土)13:00~13:30、14:15~14:45 定員各先着50人
⑤世代間交流「クリスマスの寄せ植え」	12/17(土)10:00~11:00 小学生と保護者=先着10組、60歳以上の方=先着5人 料金1,000円
花見川いきいきセンター ☎286-8030 FAX286-8031	
⑥弦楽三重奏クリスマスコンサート	12/11(日)10:00~11:00 定員先着40人 料金上履き
さつきが丘いきいきセンター ☎250-4651 FAX250-4652	
⑦脳年齢測定週間	12/1(木)~13(火)9:30~16:30 料金上履き
⑧健康フェスティバル	12/14(水)9:30~15:30 身体・血管年齢・骨密度測定、健康相談など 定員先着90人 料金上履き
あやめ台いきいきセンター ☎207-1388 FAX207-1368	
⑨あやめ台いきいきセンターフェスティバル	12/18(日)9:30~16:00、19(月)9:30~15:00 作品展示、学習発表など
⑩健康フェスティバル	12/24(土)9:30~11:30、13:30~15:30 骨密度・体組成・血管年齢測定 定員先着32人
土気いきいきセンター ☎205-1000 FAX205-1001	
⑪世代間交流「書初め」	12/26(月)9:30~11:30 定員先着10人 書道道具一式、書初め用紙、手本
⑫高齢者講演会「お正月のフラーアレンジメント」	12/25(日)10:00~11:30 定員先着15人 料金1,000円
美浜いきいきプラザ ☎270-1800 FAX270-1811	
⑬弦楽で届けるクリスマスコンサート(稲毛高等学校弦楽オーケストラ部)	12/17(土)13:30~14:30 定員50人

TIPSTAR DOME CHIBA (千葉競輪場)

公営事業事務所 ☎251-7111 (株)JPF FAX050-3512-3840

PIST6Championship (千葉市営競輪) レース日程

レース名	日程	レース名	日程
千葉市営競輪第8回第4節	12/3(土)・4(日)	千葉市営競輪第9回第3節	12/24(土)・25(日)
千葉市営競輪第9回第1節	12(月)・13(火)	千葉市営競輪第9回第4節	30(金)・31(土)
千葉市営競輪第9回第2節	17(土)・18(日)		

特に記載のない場合は、●申し込みは1日から受け付け ●応募多数の場合は抽選 ●対象は市内在住・在勤・在学の方 ●料金は無料
申込時に記載する必要事項は12面参照。

千葉市政令指定都市移行・区設置30周年記念

フォトコンテスト

テーマ LOOK♡6区

みんなに見せたいまちの魅力

千葉市政令指定都市移行・区設置30周年を記念して、「LOOK♡6区 みんなに見せたいまちの魅力」をテーマに、Instagramでフォトコンテストを開催しました。

各区の魅力やまちのあゆみ、未来への希望を感じることができるような作品を募集し、たくさんの素敵な投稿が寄せられました。

ここでは、合計で1,200点を超える応募作品の中から、区長賞に選出された6作品を紹介します。その他の入賞作品など詳しくは、[千葉市 フォトコンテスト](#)

表紙は、全ての応募作品を使用したモザイクアートとなっています。

閩都市アイデンティティ推進課 ☎245-5660 FAX245-5476

中央区



#千葉公園

投稿者♡ kozrinco_padel さん

若葉区



#富田
さとにわ耕園

投稿者♡ waya_ko さん

花見川区



#花見川
千本桜緑地

投稿者♡ mitty_y さん

美浜区



#稲毛海浜公園

投稿者♡ jackal.418 さん

緑区



#泉谷公園

投稿者♡ nao8024 さん

稲毛区



#稲毛区長沼町

投稿者♡ mugimaru06 さん



千葉市つくたべって？

生産地と消費地が近い特徴を生かし、「千葉市でつくって千葉市で食べる」を合言葉に、市内のつくる人（生産者・飲食店）と食べる人（消費者）をつなぐ地産地消の取り組みです。

千葉市つくたべBOXを販売します



つくたべBOXイメージ

旬の野菜や加工品など、千葉市のおいしいが詰まった、千葉市つくたべBOXを販売します。BOXには、千葉市つくたべ推進店のシェフが考案した特製レシピも同梱していますので、旬の味覚を自宅で満喫できます。

*一部の食材は、購入者が準備する必要があります。

申込期間 12月1日(休)～12日(月)

発送日 12月16日(金)

対象 市内在住の方（届け先も市内に限る）

数量 50セット 料金 3,500円

販売方法など詳しくは、[千葉市つくたべBOX](#)

ABCクッキングスタジオ オンラインレッスン

千葉市食のブランド「千」認定商品である、ちばる農園「嬉しいイチゴ」と千葉市産のお米で作った米粉を使用した、クリスマスにぴったりのスイーツを作ります。



日時 12月8日(休)20:00から

視聴方法 ABCクッキングスタジオ公式 Instagram (@abccooking official) から



問農政課 ☎245-5758 FAX245-5884

千葉市のつくたべ!

市内ではさまざまな農産物がつくられています。産地ならではの、新鮮で旬の農産物をおいしくたべませんか。

🍷🍷🍷 旬…8月～12月（新米の時期）



コメの原産地は中国南部の山岳地帯。日本には、縄文時代後期に朝鮮半島から中国から伝わったとされています。

千葉県は関東一の早場米の産地で、8月下旬には新米が販売されます。ふさおとめや粒すけなど、品種による粒の大きさや粘りの強弱、食味の違いをぜひ、お試しください。

Recipe フライパンで作る 米粉のクリスピーピザ



〈材 料〉2人前
① 米粉…130g 片栗粉…10g 塩…ひとつまみ
砂糖…ひとつまみ ベーキングパウダー…2g
熱湯…120cc オリーブオイル…小さじ2
サラダ油…少々 好きな具材と溶けるチーズ…適量



- ①ボウルに①を入れて混ぜ合わせ、オリーブオイルを入れてゴムベラでよく混ぜる。
- ②均等に混ぜた後、熱湯を入れてゴムベラで混ぜ、触れるようになったら手でよくこねる。
- ③クッキングシートの上に②の生地をのせ、上に大きめのラップをかける。麺棒で1～2ミリメートル程度の厚さに伸ばす。
- ④クッキングシートごと生地をフライパンにのせ、フライパンにふたをして中火で5分程焼く。
- ⑤少し焦げ目がついたらひっくり返し、クッキングシートを取って好きな具材をのせてフライパンにふたをして5分程焼く。
- ⑥生地に火が通ったら、生地の周りにサラダ油をかけて強火で1分焼く。

レシピ監修（千葉市つくたべ推進店）=Coco*Bread（中央区赤井町757-64）
パンコーディネーター古川奈緒さん

動物公園日誌

日直 カラフトフクロウ



わたくしをおよびですか?おや、かんちがいでしたか。耳がいいもので…これはしつ礼。

よく聞こえる耳のおかげで、えものがどこを歩いているか、このわたくしが聞きのがすことはございません。おまけに音を立てずにとんでいくものですから、えものたちはおどろくひまもないようです。

しずかにとぶのが上手のおかげで、いつの間にか後ろにいたりするものですから、ふり向いたし育員たちはよく目をまるくしておられます。わたくしもたいがい、まあいいのですが…ホホ

もう1羽いっしょにくらしているのですが、かのじよは少しけいかい心が強いようでして…よく、上の方のとまり木からみな様を見ておりますよ。もしも下の方で、近づいても平気そうにとまっているフクロウがいたら、それはきっとわたくしでしょう。



フクロウと言えば、夜にホーホー鳴いているイメージでしょうか。わたくしたちは昼も活動しておりますから、わたくしじまんのかつこいひこうすがたをみな様にもお見せできるかもしれません。

問動物公園 ☎252-1111 FAX255-7116



学芸員が選ぶ

今月のイッピン

イ・ミョンエ 《明日は晴れるでしょう》 2017年 作家蔵

ブラチスラバ世界絵本原画展で、第二席にあたる「金のりんご賞」を受賞した本作は、韓国の絵本作家イ・ミョンエさんの日常的な習慣から生まれました。



大学で水墨画を専攻後、ゲームの制作会社で

イラストレーターを務めていたイさんは、出産をきっかけに絵本に触れる機会が増え、その魅力に惹かれ絵本づくりを始めます。

次回作の構想を練るため、その時々手に取った画材で目に入った人びとをスケッチし続けていたイさん。カフェで休む人、公園のベンチに座る人、ヨガをする人…。これらのドローイングを活かす方法は



庄子学芸員

ブラチスラバ世界絵本原画展（～12/25日）にて展示中。ドローイングも出品されています!

ないかと考え、浮かび上がったのが光というキーワードでした。光を表す黄色がアクセントカラーとなり、たくさんの人びとの生活が、明るく、そしていきいきとつながり合われています。

問市美術館 ☎221-2311 FAX221-2316