

ちば市政だより 2024 Chiba 2



市長メッセージ (第30号)

神谷 俊一



能登半島地震や羽田空港での事故で亡くなられた方々のご冥福をお祈りするとともに、甚大な被害に遭われ、今なお被災地で不自由な生活をされている方々に心からお見舞い申し上げます。市では、石川県珠洲市を主な支援先とし、罹災証明の発行や住家被害認定調査を行っています。他の被災自治体にも、市立海浜病院の医療関係者がDMATとして、また保健師や下水道・建築部局の技術職員も派遣し、それぞれ支援にあたっているほか、市消防局の消防防災ヘリコプターが緊急消防援助隊として出動し、救急搬送や人員・物資搬送を行っています。支援の長期化も想定し、今後も必要な支援を行うとともに、今回の被災地での職員の経験を市の災害対応力の向上につなげてまいります。

市民の皆様におかれても、防災用品や食料の備蓄、家具の転倒防止策、避難所までの経路の確認や、NHKニュース防災やYahoo!防災速報のアプリによる情報の入手手段の確保など、今一度、必要な備えの確認をお願いします。[千葉県 防災減災]

1月30日から、電動サイクル(特定小型原動機付自転車)シェアサービスの実証実験を開始しました。アプリやラックをシェアサイクルと共用することで利便性が高く、使用車両は着座式のバイクタイプで重心も低くなっていることから、段差でつまずきにくいなど操作性も良く安定しています。幕張新都心から開始し、東京湾沿岸部を中心に順次拡大を予定しています。この新しいモビリティを、日々の移動手段としてぜひ、ご利用いただければと思います【11面】。千葉県警とも連携し、安全講習会などを実施して交通ルールについても周知してまいります。

千葉開府 Road to 900 since 1126

Contents

- 迷惑な客引きにNo! 絶対に利用しないで! ... 3
- 千葉市食のブランド「千」認定品を紹介..... 18
- 情報けいじばん..... 12~17
- 区版..... 20

《同時配布》 ちば市議会だより

千葉市役所 ☎043-245-5111 (大代表)
〒260-8722千葉市中央区千葉港1番1号
ホームページ <https://www.city.chiba.jp>

千葉市データ (2024年1月1日現在)
人口 979,877人 前月(12月)比 331人減
(男 482,245人 女 497,632人)
世帯数 467,015世帯 面積 271.76km²

千葉市民芸術祭

3月2日(土)~30日(土)に、音楽・演劇・文芸・伝統芸能・茶道華道・美術の分野でさまざまなイベントが開かれ総勢約1,000人が出演・出品する、年に一度のお祭りです。申込方法の記載がないものは、当日会場へ。

関市文化連盟事務局(市文化振興財団内) ☎221-2411 FAX224-8231

音楽

おんきょうスプリングコンサート
 日 3月3日(日)14:00~16:00
 場 美浜文化ホール 音楽ホール
 内 プロの弦・管楽器奏者による本格的な室内楽コンサート
 料 前売り2,000円、当日2,500円、中・高校生1,000円、小学生500円
 申 関市音楽協会・西井さん ☎275-2641



おんきょう春の訪れコンサート
 日 3月17日(日)14:00~16:00
 場 生涯学習センター 2階ホール
 内 ガラコンサート、オリジナルオペラ「VS.シンデレラ」
 料 前売り2,500円、当日3,000円、高校生以下1,000円
 申 関市音楽協会・西井さん ☎275-2641



市民吹奏楽団チバウインド 定期演奏会
 日 3月10日(日)14:00~16:00
 場 市民会館大ホール
 内 交響組曲「シェヘラザード」より海とシンドバッドの船など
 申 関市吹奏楽団チバウインド・澤田さん ☎090-7410-6783



演劇

人形劇団紙ふうせん公演
 日 3月3日(日)11:00~12:00
 場 小中台公民館
 内 人形劇「おむすびころりん」、ボードビル「春・夏・秋・冬」、パネルシアター
 料 先着100人
 申 電話で、人形劇団紙ふうせん・石川さん ☎253-8822へ。



ちばシニア劇団PPK48公演
 日 3月23日(土)11:30~13:00、14:30~16:00
 場 文化センター
 内 記念公演「尼! 照らす! OH! 御神!」
 料 2,000円
 申 電話で、ちばシニア劇団PPK48 ☎070-3839-8893へ。



文芸

市短歌大会
 日 3月17日(日)10:00~13:30 場 生涯学習センター
 内 歌人鼎談、短歌詠草の歌評、各賞の発表・表彰
 申 電話で、市短歌協会・神田さん ☎291-2904へ。

市民川柳大会
 日 3月17日(日)13:00~17:00 場 市民会館小ホール
 内 公募作品の選句発表、各賞の表彰
 申 関市川柳協会・島根さん ☎257-5223

俳句大会
 日 3月30日(土)13:30~16:00 場 市民会館3階特別会議室2
 内 優秀作品の表彰
 申 関市俳句協会・篠田さん ☎090-3241-3262



伝統芸能

詩吟・剣詩舞道大会
 日 3月10日(日)10:30~16:15
 場 文化センター アートホール
 内 独吟、合吟、剣舞、詩舞
 料 当日先着180人
 申 関市吟剣詩舞道連盟・平山さん ☎232-0753



みつめよう ふるさとの郷土芸能 ~千葉市郷土芸能公演会~
 日 3月10日(日)11:30~15:30
 場 美浜文化ホールメインホール
 内 市に古くから伝わる地域のおはやしやお神楽など
 料 当日先着200人
 申 関市郷土芸能保存協会 ☎090-4755-0281



邦楽邦舞合同公演
 日 3月24日(日)11:00~18:00
 場 文化センターアートホール
 内 能楽、琵琶、三曲(箏・三味線・尺八)、長唄、邦楽ばやし、日本舞踊
 料 当日先着250人
 申 関市邦楽邦舞文化協会・山下さん ☎377-4190



茶道華道

華展
 日 3月2日(土)・3日(日)10:00~17:00
 場 オークラ千葉ホテル1・2階 パブリックスペース(中央区中央港1-13-3)
 内 各流派による作品約100点の展示
 申 関市茶道華道協会・和田さん ☎294-7972

子どもいけばな体験
 日 3月2日(土)10:30~11:00、13:00~13:30、14:00~14:30
 内 3歳~中学生(はさみができる方)
 *小学生未満は保護者同伴
 料 各先着10人 500円
 申 電話で、市茶道華道協会・和田さんへ。





茶会
 日 3月3日(日)10:00~15:00
 場 オークラ千葉ホテル
 内 立礼席で楽しめる表千家・裏千家の茶会
 料 先着100人 500円
 申 電話で、市茶道華道協会・大沼さん ☎080-5174-5111へ。



美術

市民美術展覧会
 日 3月9日(土)~29日(金)10:00~18:00(金・土曜日は20:00、29日(金)は16:00まで)
 場 彫刻=市美術館1階さや堂ホール、デザイン=1階プロジェクトルーム、書道=7階企画展示室、洋画=8階企画展示室、日本画・工芸・写真=9階市民ギャラリー
 内 市美術協会会員および公募入選作品の展示
 申 関市美術協会・若海さん ☎080-1032-2398

特に記載がない場合、対象は市内在住・在勤・在学の方、1日から申し込み受け付け、応募多数の場合抽選、料金は無料。

迷惑な客引きに**NO!**絶対に利用しないで!



市では、2022年4月1日に「千葉市客引き行為等の防止に関する条例」を施行し、市内2地区の客引き行為等を禁止しました。条例施行からこれまでの約1年半の間で行った取り組みなどを紹介します。

客引きを利用することは、百害あって一利なしです。絶対に利用しないようにしましょう。

〒245-5264 千葉市中央区富士見1-1-1 地域安全課 ☎245-5264 FAX245-5155

条例に関する市の取り組み

違反行為者に対する指導

市の指導員による街頭巡回を行い、客引き行為等の違反行為を現場で確認後、違反行為者や店舗に対して条例に基づく指導をしています。

条例施行後から2023年11月までの間に、35件の勧告、4件の命令、1件の過料処分を行いました。

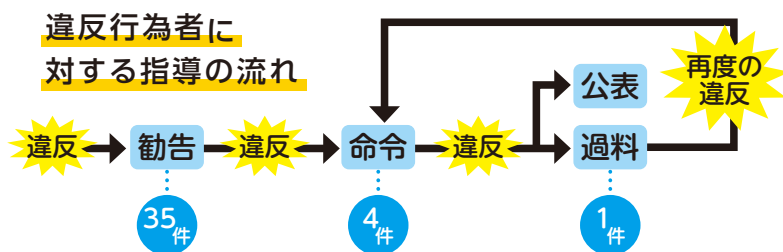

路面シートの設置



客引き行為等を行う者が滞留している場所へ路面シート【左記】を設置し、通行人へ注意喚起を行っています。

地元と市が一体となって取り組んでいます

富士見商店街協同組合 理事長のコメント

中央区富士見地区では、市と地元商店街などが一体となって安全・安心な街づくりに取り組む「地元協議会」が中心となり、千葉中央警察署と協力して毎月第2・4金曜日にパトロールを実施しています。条例の効果を発揮するには、市民の皆さんの協力も不可欠です。街に来た人に安心して楽しく飲んでもらえるよう、「客引きをしない・させない・利用しない」取り組みにご協力をお願いします。地元協議会では、魅力と活力にあふれた街づくりのため、今後も粘り強く活動を続けていきます。



こんな経験ありませんか？それは客引き行為等です！

立ちふさがれたり、付きまとわれたりしながら声を掛けられたことはありませんか。反応すると、断ってもしつこく話を続けてくるので、耳を貸さないでください。

<p>居酒屋など</p> <p>居酒屋どうですか？</p> <p>断っているのにしつこい！</p> <p>お安くしますよ！</p>	<p>スカウトなど</p> <p>良い仕事ありますよ！</p> <p>付いてこないで〜</p>	<p>風俗営業など</p> <p>キャバクラのご利用は？</p> <p>道を通してくれない！</p>
--	--	---

客引き撲滅のためには、皆さんの行動も必要です！

市内2地区の客引き行為等禁止区域で指導をしていますが、いまだ客引き行為等を行う者がいます。安全・安心な街づくりのためには、皆さんの行動も必要です。客引きの話は聞かず、絶対に付いて行ったり、その店舗を利用したりしないでください。

客引き撲滅3カ条

1. 客引きの話をつまかかない
2. 客引きに付いて行かない
3. 客引きを行う店舗を利用しない

凡例

客引き行為等禁止区域



特に注意するエリア

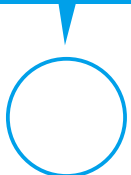

中央区富士見地区
中央区新千葉1丁目1番、中央区富士見1丁目・2丁目、中央区本千葉町1〜7番、14〜16番

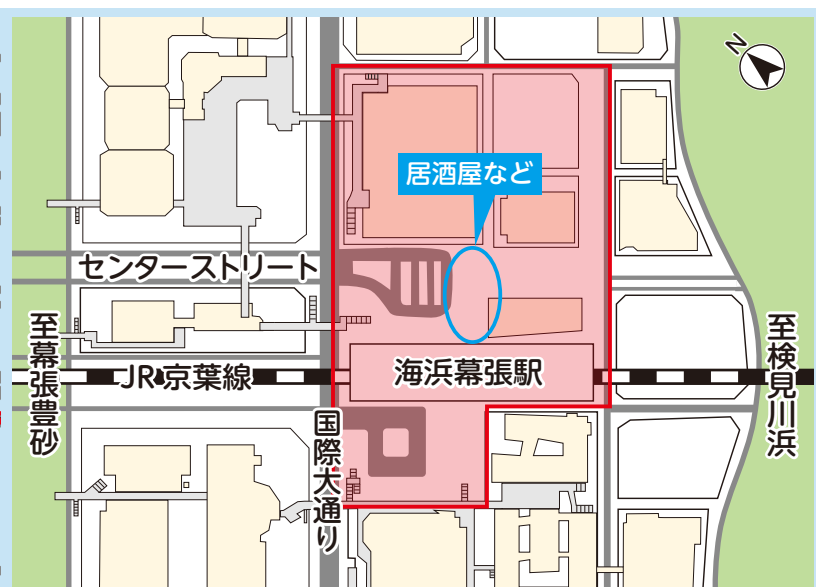

JR海浜幕張駅地区
美浜区ひび野1丁目・2丁目の一部

「客引きをしない・させない・利用しない宣言店」を利用しよう



客引き行為等を行う店舗を利用してしまつと、サービスや料理の質が悪かったり、支払った代金が反社会的勢力へ流れてしまつたりする場合があります。

このようなことを防ぐため、「客引きをしない・させない・利用しない宣言店」のステッカー【左記】が掲示されている店舗を利用しましょう。

宣言店を利用することでも、客引き撲滅につながります。宣言店の一覧など詳しくは、

千葉市 客引きしない宣言



市・県民税と所得税の申告

市・県民税および所得税の申告受付を実施します。期限内の申告にご協力ください。

区役所会場

税の種類	日時	会場
市・県民税	2/1(木)～2/15(木)の 平日8:30～17:30 2/16(金)～3/15(金)の 平日9:00～17:00	区役所 ・中央=11階 (市・県民税のみ) ・花見川=2階 ・稲毛=1階
所得税 (提出のみ)	2/16(金)～3/15(金)の 平日9:00～15:00	・若葉*=1階または2階 ・緑=3階 ・美浜*=2階または4階

・区役所での所得税確定申告書作成相談の予約は終了しています。
 ・駐車台数に限りがあります。公共交通機関をご利用ください。
 ・所得税の確定申告書の書類の確認は税務署で行います。
 *日により、会場が変わります。区役所内の案内をご確認ください。

税務署会場

税の種類	日時	会場
所得税	2/16(金)～3/15(金)の 平日、2/25(日)8:30～ 16:00(相談は9:00 から)	住所地を管轄する税務署 ・千葉東=1階 ・千葉南=別棟 ・千葉西=別館

・原則、スマートフォンで申告書を作成しますので、スマートフォンを持参してください。
 ・申告内容により持ち物【下記】のほか必要となるものがありますので、事前に税務署へご確認ください。
 ・駐車場の利用はできません。
 ・入場整理券は当日会場で配付するほか、LINEで事前発行しています。
 詳しくは、[確定申告 入場整理券](#)

持ち物

- マイナンバーカードまたは番号確認書類(個人番号通知カードなど)と写真付き身分証明書1点または写真なしの身分証明書2点
 - 源泉徴収票など、2023年中の収入がわかるもの
 - 健康保険料、国民年金保険料、介護保険料、後期高齢者医療保険料の支払い金額がわかる証明書・領収書など
 - 生命保険料、地震保険料、長期損害保険料の控除証明書など
 - 医療費控除を受ける方は、医療費の明細書など
- *証明書・領収書などは2023年中に支払ったものに限りです。

申告書の配布

市税事務所市民税課、市税出張所、市民センター、連絡所で、市・県民税申告書と一部の確定申告書を配布します。確定申告書は、数に限りがあります。

自宅での申告書作成

申告相談会場は非常に混み合い、待ち時間が長くなる場合があります。多くの方が集まる状況を避けるためにも、自宅などで申告書を作成し、郵送などによる提出にご協力をお願いします。

市県民税の申告書

市ホームページに掲載している住民税額試算・申告書作成サービスで作成し、郵送で提出することができます。

作成方法など詳しくは、[千葉市 申告書](#)

所得税の確定申告書

スマートフォンやパソコンで申告書を作成し、e-Taxで送信できるほか、印刷して郵送も出来ます。

作成方法など詳しくは、[国税庁 作成コーナー](#)

申告・記載漏れにご注意

- 次のような申告、記載漏れが見られますので、ご注意ください。
- 年の途中で退職など、年末調整を受けていない方の申告漏れ
 - 所得税確定申告書の住民税に関する事項の記載漏れ。市・県民税の税額が正しく計算されない場合があります。
 - ふるさと納税ワンストップ特例の申請書を提出した方で、5団体を超える自治体にふるさと納税を行った場合や、医療費控除等の適用を受けるため所得税の確定申告書を提出する場合は、ふるさと納税ワンストップ特例は無効になります。この場合、寄附金控除を適用させるためには、ワンストップ特例分も寄附金控除の計算に含めて申告をする必要がありますのでご注意ください。
 - 上場株式等の配当、特定口座(源泉徴収あり)に受け入れた譲渡所得は、原則確定申告不要ですが、損益通算などのために申告することもできます。ただし、国民健康保険料などの算定などに影響する点もある点も考慮し、申告が必要か判断してください。2023年分申告から上場株式等の配当所得等に係る課税方式が所得税と市・県民税で統一されますのでご注意ください【下記】。

税理士による無料申告相談会

日 時	①1月30日(火)・31日(水)、②2月1日(木)・2日(金)、③5日(月)・6日(火)、④8日(木)・9日(金)10:00～15:30(11:30～13:00を除く)
会 場	①生涯学習センター、②都賀コミュニティセンター、③千城台コミュニティセンター、④穴川コミュニティセンター
対 象	年金受給者と給与所得者の所得税、小規模事業者の所得税と消費税 *土地・建物・株式などの譲渡所得がある方、住宅ローン控除を初めて申告する方を除く
定 員	各先着100人
申込方法	当日直接会場へ。
問	千葉東税務署 ☎225-6811 FAX245-5993(課税管理課)

市・県民税の主な税制改正

森林環境税(国税)の創設

森林環境税(国税)として年額1,000円を市町村が市・県民税と併せて賦課徴収します。税収の全額は、国から森林環境譲与税として譲与され、市町村は、森林の整備・促進を幅広く実施するための財源として活用します。

なお、東日本大震災からの復興に関し、全国の地方公共団体で緊急に実施する防災・減災事業について、その財源を自主的に確保できるよう、2014年度から臨時の措置として均等割が年額1,000円引き上げられていましたが、当該措置は2023年度で終了します。

上場株式等の配当所得等に係る課税方式の統一

所得税と市・県民税が一体として設計されてきたことなどを踏まえ、公平性の観点から、所得税の確定申告で選択した課税方式は市・県民税でも同様の申告方式で申告されたものとみなされ、所得税と市・県民税で異なる課税方式を選択することができなくなります。

扶養控除における国外居住親族の取り扱いの見直し

扶養控除の対象となる扶養親族の範囲から、30歳以上70歳未満の国外居住親族のうち、「留学している方」、「障害者」、「扶養親族の適用を受けようとする方から、その年に生活費または教育費に充てるために38万円以上の送金を受けている方」のいずれにも該当しない方が除外され扶養控除の対象外になります。

その他の税制改正や内容など、詳しくは

[千葉市税 2024年度 税制改正](#)

問 東部市税事務所市民税課(中央・若葉・緑区) ☎233-8140 FAX233-8354 西部市税事務所市民税課(花見川・稲毛・美浜区) ☎270-3140 FAX270-3227
千葉東税務署 ☎225-6811 千葉南税務署 ☎261-5571 千葉西税務署 ☎274-2111

ちば市政だよりが破損・汚損している場合や、届かない場合は、(株)地域新聞社 ☎202-0120(平日9:00～17:00)へご連絡ください。

ペットボトルはキャップとラベルを外して捨てください

回収されたペットボトルは、新たなペットボトルにリサイクルされるほか、作業着、ボールペンなどに生まれ変わります。

再生品質を高めるには、キャップとラベルを除去する必要がありますが、機械による除去作業には限界がありますので、ペットボトルはキャップとラベルを外して捨てるよう、ご協力をお願いします。

詳しくは、[千葉市 ペットボトル](#)

ペットボトルの出し方

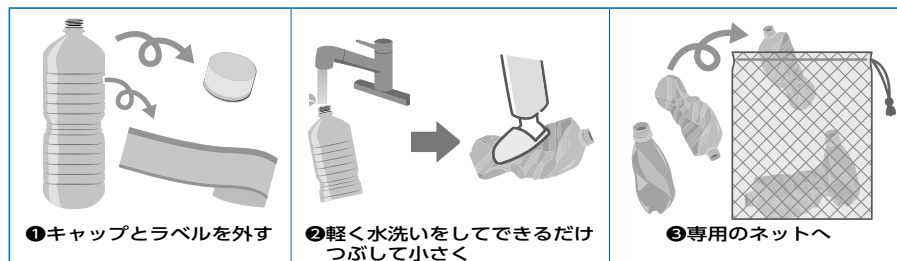

*キャップは回収箱か可燃ごみへ。ラベルは可燃ごみへ。

問家庭ごみ相談ダイヤル ☎204-5380

収集業務課 ☎245-5246 FAX245-5477

飼い主のいない猫を増やさないために

人と猫が共生できる住みよいまちにするため、地域で飼い主のいない猫の世話をしている方は、餌やトイレなどを適切に管理しましょう。また、不妊手術を施し、数を増やさないようにしましょう。

市内に生息する飼い主のいない猫の不妊手術

申請対象者 ①個人申請＝市内在住で、市内で飼い主のいない猫の餌やトイレを適正に管理している方・これから適正に管理する方、

②地域申請＝市内自治会などで地域猫活動に取り組む方(代表者)

募集頭数 ①150頭(1人3頭まで)、②30頭(1地域10頭まで)

備考 不妊手術済みと判別できるよう、耳先カットを施します。

申込方法 ①3月1日(金)までに、電子申請で。申請書(ホームページから印刷。動物保護指導センター、生活衛生課でも配布)と必要書類を、動物保護指導センターへ直接持参も可。応募多数の場合は、3月21日(木)10:00から動物保護指導センターで公開抽選を行います。②要件など詳しくは、ホームページをご覧ください。

[千葉市 飼い主のいない猫](#)

地域猫セミナー

日時 2月28日(水)13:30～16:00

会場 動物保護指導センター

内容 地域で飼い主のいない猫を適正に管理するために必要な知識、取り組み方法について解説します。

対象 市内在住で、地域で飼い主のいない猫の餌やトイレを適正に管理している方・これから適正に管理する方、地域の猫についてお困りの方

定員 先着20人

申込方法 電話で、動物保護指導センターへ。

問動物保護指導センター ☎258-7817 FAX258-7818



市民法律講座 「身近なトラブルと慰謝料」

身近なトラブルと慰謝料や賠償金について、クイズを交えながら弁護士が解説します。詳しくは、[千葉市 法律講座](#)

日時 3月9日(土)13:00～16:00

会場 文化センター **定員** 60人

申込方法 2月16日(金)までに、電子申請で。広報広聴課へ電話、FAX・kohokocho.CIC@city.chiba.lg.jpも可(必要事項(12面)を明記)。

問広報広聴課 ☎245-5609 FAX245-5155

フリマアプリ講習会

フリマアプリ「Yahoo!フリマ」を使って、家庭で不要になった物の出品方法などを学び、手軽にリユースに取り組んでみませんか。

詳しくは、[千葉市 フリマアプリ講習会](#)

日時 3月12日(火)10:30～11:30、13:00～14:00、14:30～15:30

会場 市役所

対象 市内在住で、フリマアプリの操作方法に自信がない方など

定員 各10人

申込方法 2月13日(火)必着。電子申請で。haikibutsutaisaku.ENR@city.chiba.lg.jp・FAX・はがきも可(必要事項(12面)のほか、希望時間を第2希望まで明記)。郵送先＝〒260-8722千葉市役所廃棄物対策課。

問廃棄物対策課 ☎245-5379 FAX245-5624

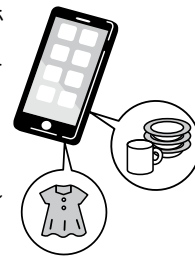

シニアのための生涯学習フェスタ

8つの学習機関の講座内容や活動内容を紹介し、興味がある学習機関と個別相談ができます。

何かを学びたい方、学びを深めたい方など、この機会にぜひ参加してみませんか。

詳しくは、[千葉市生涯現役応援センター](#)

日時 2月15日(木)13:00～16:00

会場 市民会館

参加機関 ・淑徳大学千葉キャンパス地域連携室

・県生涯大学校京葉学園

・いきいき大学

・放送大学千葉学習センター

・敬愛大学地域連携センター

・けやき倶楽部(千葉大学生涯学習友の会)

・神田外語大学産官学・地域連携部

・生涯学習センター

定員 先着100人

申込方法 電話で、生涯現役応援センターへ。

問生涯現役応援センター ☎256-4510 FAX256-4507

ストップ大麻！大麻は有害です

大麻で検挙される人数は高い水準で推移しており、2022年は全国で5,342人、千葉県では216人が検挙され、いずれもその7割を10代・20代の若者が占めています。

大麻は違法薬物です(医薬品として適正に使用する場合を除く)

大麻は害がないという情報は誤りで、幻覚作用や記憶障害、学習能力の低下を引き起こす有害な違法薬物です。

薬物の誘いに乗ってはいけません

薬物の誘いから逃れるときのコツは、「私は使いたくない」などの自分を主語にした言葉できっぱりと断り、すぐにその場を立ち去ることです。

好奇心や遊びのつもりで一度でも使うと、自分自身だけでなく、家族や友人など周りの人も不幸にします。危険性を理解し、決して手を出さないようにしてください。

一人で悩んでいる方、身近な人の変化に気付いた方は、ご相談ください。

相談先 ・県警察本部薬物銃器対策課 ☎201-0110(代表)

・最寄りの警察署・交番・駐在所

・こころの健康センター ☎204-1582(相談専用)

問医療政策課 ☎245-5207 FAX245-5554



障害者福祉教室・講座

身体障害がある方を対象に、教室・講座を開催します。費用は無料です(別途教材費がかかります)。

月によっては、実施しない日や変更となる日があります。詳しくは、お問い合わせください。

障害者福祉教室

	教室名	日程	時間	回数	定員(人)
創作	アートDEふれあい	4/16～来年3/18の第1・3火曜日	10:00～12:00	18	12
	初めてのパソコン	4/17～来年3/5の第1・3水曜日	13:30～15:30	18	12
	やさしい陶芸	4/23～来年3/25の第4火曜日	10:00～12:00	10	12
	書道	4/24～来年3/12の第2・4水曜日	10:00～12:00	18	12
	絵手紙をはじめましょう	4/24～来年3/26の第4水曜日	13:30～15:30	10	12
	音楽療法	5/14～来年3/11の第2火曜日	10:00～12:00	10	12
スポーツ	はじめてのボッチャ	4/11(木)、5/2～来年3/6の第1木曜日	10:00～12:00	10	18
	卓球(基本ルール習得)	4/24～来年3/12の第2・4水曜日	14:00～16:00	18	20
	ふれあいレク	4/25～来年2/27の第2・4木曜日	10:00～11:30	18	20
	1からはじめるサウンドテーブルテニス	4/26～来年3/28の第4金曜日	13:30～15:30	10	12
	ヨガビリー	5/11～来年3/8の第2土曜日	13:30～15:30	10	10

会場 創作=療育センターふれあいの家
スポーツ=療育センター

対象 市内在住・在勤で身体障害手帳を持つ18歳以上の方(サウンドテーブルテニスは視覚障害がある方)

申込方法 2月15日(木)必着。Eメール(1通1教室。創作・スポーツ各1人2教室まで)で、必要事項(12面)のほか、障害種別、当教室への参加歴を明記して、療育センターふれあいの家☎fureai1981@bz04.plala.or.jpへ。往復はがき、電話(視覚障害がある方のみ)も可。郵送先=〒261-0003美浜区高浜3-3-1千葉県療育センターふれあいの家。応募多数の場合は、初めての方優先。

備考 以下の講座は同じ内容のため、いずれか1つを選んでください。

- ・障害者福祉教室と障害者福祉講座の「書道」のうち1つ
- ・障害者福祉講座「スマートフォン入門A～C」のうち1つ

☎療育センターふれあいの家(障害者福祉教室について) ☎216-5130 ☎277-0291 月曜日(祝・休日の場合は翌日も)、祝・休日休館
障害者福祉センター(障害者福祉講座について) ☎209-8779 ☎209-8782 月曜日(祝・休日の場合は翌日も)、祝・休日休館

障害者福祉講座

	教室名	日程	時間	回数	定員(人)
創作	水墨画	4/13～来年3/8の第2・4土曜日	10:00～11:30	18	9
	手編み入門	4/13～来年3/8の第2・4土曜日	13:30～15:00	18	9
	鉛筆・色鉛筆デッサン	4/14～来年2/9の第2・4日曜日	10:00～11:30	18	9
	はじめての細方眼編み	4/16～来年3/18の第1・3火曜日	10:00～11:30	18	9
	書道	4/18～来年3/6の第1・3木曜日	10:00～11:30	18	9
教養	スマートフォン入門A	4/16～来年3/18の第1・3火曜日	13:30～15:00	18	9
	スマートフォン入門B	4/17～来年3/5の第1・3水曜日	13:30～15:00	18	9
	スマートフォン入門C	4/11～来年2/27の第2・4木曜日	13:30～15:00	18	9
	ハンドベル	4/10～来年1/22の第2・4水曜日	10:00～11:30	18	12
	大人のリトミック～歌・動・奏～	4/17～来年3/5の第1・3水曜日	10:00～11:30	18	12
スポーツ	ハワイアンリズムを楽しもう	4/7～来年3/2の第1日曜日	10:00～11:30	10	12
	ダンスエクササイズ	4/9～来年3/25の第2・4火曜日	10:00～11:30	18	15
	卓球(ラージボール)入門	4/9～来年3/25の第2・4火曜日	13:30～15:00	18	12
	インナーバランス体操	4/10～来年1/22の第2・4水曜日	13:30～15:00	18	15
	ボッチャを楽しもう	4/11～来年2/27の第2・4木曜日	10:00～11:30	18	18
	硬式テニス入門	4/18～来年3/6の第1・3木曜日	13:30～15:00	18	8
	リラックストレッチ	4/19～来年3/7の第1・3金曜日	10:00～11:30	18	15
	アーチェリー入門	4/20～来年2/15の第1・3土曜日	10:00～11:30	18	8

会場 障害者福祉センター

対象 市内在住・在勤で身体障害者手帳を持つ18歳以上の方(スマートフォン入門はスマートフォンをお持ちの方)

申込方法 2月15日(木)必着。Eメール(1通1講座、1人3講座まで)で、必要事項(12面)のほか、スマートフォン入門を希望でiPhoneを使用している方はその旨を明記して、障害者福祉センター☎kizuna@mbj.nifty.comへ。往復はがきで、〒260-0844中央区千葉寺町1208-2千葉県障害者福祉センターへ郵送も可。

応募多数の場合は、2月18日(日)10:00から障害者福祉センターで公開抽選を行います(初めての方、前回補欠者を優先)。

市身体障害者スポーツ大会参加者募集

障害のある方の社会参加や、障害のある方に対する理解を深めることを目的とした、市身体障害者スポーツ大会の参加者を募集します。本大会は、10月に佐賀県で開催される全国障害者スポーツ大会の選考も兼ねています。

ぜひ、ご参加ください。

日時 ①5月12日(日)・②15日(水)

会場 青葉の森スポーツプラザなど

競技 ①陸上、水泳、卓球、アーチェリー、②フライングディスク、ボッチャ

対象 2011年(平成23年)4月1日以前生まれで、身体障害者手帳をお持ちの方(内部障害のみの場合は、ぼうこうまたは直腸機能に障害のある方)

申込用紙 障害者自立支援課、保健福祉センター高齢障害支援課、所属団体に配布

申込方法 2月9日(金)～3月1日(金)に、申込用紙を、申込先(障害者自立支援課、保健福祉センター高齢障害支援課、所属団体)に直接持参。時間、各競技の種目や会場など詳しくは、[第33回千葉市身体障害者スポーツ大会](#)

☎障害者自立支援課 ☎245-5175 ☎245-5549

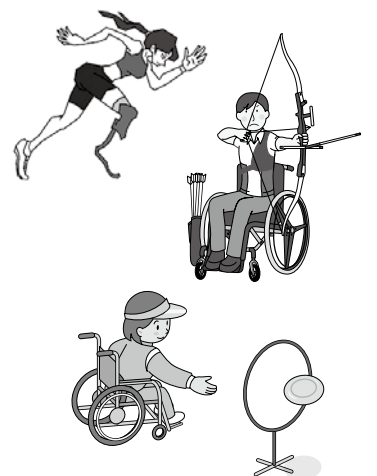

価格高騰重点支援給付金（7万円）

2023年度の住民税非課税世帯を対象とした価格高騰重点支援給付金（7万円）の給付について、次の方は申請手続きが必要となります。詳しくはお問い合わせいただくか、ホームページをご覧ください。

千葉市 給付金 7万円

- 対象** ①2023年12月1日時点で千葉市に住民登録があり、1月23日(火)から発送の支給案内が届いていない世帯
②2023年1月2日以降に市に転入した方がいる世帯
- 申請手続** ①市が2月1日(木)以降順次送付する確認書を返送
②個別に申請が必要
- 申請期間** 2月1日(木)～4月30日(火)（消印有効）

2月1日(木)から相談窓口を開設（支給対象の確認・申請は不可）

日時 平日9:00～11:30、12:30～17:00

会場 中央保健福祉センター13階、花見川保健福祉センター3階、稲毛保健福祉センター1階、若葉区役所1階、緑保健福祉センター2階、美浜保健福祉センター4階

☎市価格高騰重点支援給付金コールセンター

☎0120-592-028（平日9:00～17:00）

耳や言葉の不自由な方

☎245-5541 ㊟kyuhukin-suisin@city.chiba.lg.jp

千葉市中小企業者エネルギー価格等高騰対策支援金（第2弾・5万円）

エネルギー価格などの物価高騰の影響を受け、10～3月の任意の1カ月の電気、ガス、ガソリン、軽油、灯油、重油の合計金額が3万円以上または、原料、材料、仕入物品、消耗品、荷造運賃を含んだ合計金額が、10～3月のうち連続する3カ月において月平均50万円以上となった中小企業者（個人事業主含む）に支援金を給付します。第1弾支援金（10万円）との併給も可。詳しくは、[千葉市 中小企業者 支援金](#)

給付金額 50,000円

申請方法 6月14日(金)までに電子申請で。郵送も可。

☎市中小企業者エネルギー価格等高騰対策支援金事務局

☎223-5591 ㊟227-8205

高齢者肺炎球菌ワクチンの接種をご検討ください

高齢者肺炎球菌ワクチンの費用助成は、現在65歳以上の方が対象ですが、国の経過措置が終了するため、4月1日(月)から65歳の方のみが対象となります。65歳以上で未接種の方は接種をご検討ください。

詳しくは、[千葉市 高齢者肺炎球菌](#)

☎感染症対策課 ☎238-9941 ㊟238-9932

子どもの誤飲事故を防ぎましょう

小さな子どもの口は直径約4センチで、トイレトペーパーの芯の太さと同様同じ大きさです。これより小さいものは子どもの手の届かない場所や鍵のかかる戸棚などに置き、誤飲事故を防ぎましょう。

起きてしまった時は

- いつ、何をどのくらい飲んだか確認する。
- 電池やタバコなど、危険性が高いものを誤飲した場合や嘔吐、意識がはっきりしないなどの場合は直ちに医療機関へ。
- 誤飲についての相談は日本中毒情報センター中毒110番へ。
大阪中毒110番（24時間）☎072-727-2499
つくば中毒110番（24時間）☎029-852-9999

☎健康支援課 ☎238-9925 ㊟238-9946

2月4日は風しんの日

風しん抗体検査を受けましょう

風しんは、成人が感染すると重症化したり、妊娠初期の妊婦が感染すると、胎児の目や心臓、耳などに障害を引き起こしたりすることがあります。予防にはワクチンの接種が有効です。1人1回無料で抗体検査を受けることができます。風しん予防のため受検ください。

対象 市に住民登録があり、次のいずれかに該当する方

- 妊娠を希望される方やその配偶者・同居の家族
 - 抗体価の低い妊婦の配偶者や同居の家族
 - 1962年4月2日～1979年4月1日生まれの男性のうち、風しん抗体検査および風しん予防接種の無料クーポン券をお持ちの方
- 備考** 検査の結果、十分な量の抗体がないことが判明した場合、無料で麻しん風しん混合ワクチン予防接種を受けることができます。

協力医療機関など詳しくは、[千葉市 風しん抗体検査](#)

☎感染症対策課 ☎238-9941 ㊟238-9932

3月31日(日)まで

新型コロナワクチンの接種

現在実施している新型コロナワクチンの接種は、3月31日(日)までです。昨年9月20日(水)以降に追加接種を受けていない方や、初回接種を終えていない方で、接種を希望する方は、お早めの予約をご検討ください。なお、お手元に接種券がない方は、再発行の申請をしてください。接種券がある方はそのまま使用できます。

詳しくは、[千葉市 コロナワクチン接種](#)

相談・問い合わせ

市コロナワクチン接種コールセンター

接種予約、接種会場の案内、接種券再発行

☎0120-57-8970 9:00～17:00（土・日曜日、祝日を含む）

耳や言葉の不自由な方

㊟245-5128 ㊟cv-call@city.chiba.lg.jp

夜間や休日に急病で困ったときは…

電話相談 すぐに受診するべきか、医師や看護師が電話でアドバイスします。
救急安心電話相談 ☎#7119（IP電話からは☎03-6810-1636）
平日・土曜日18:00～翌日8:00、日曜日・祝日・年末年始9:00～翌日8:00
子ども急病電話相談 ☎#8000（IP電話からは☎043-242-9939）
19:00～翌日8:00（365日）

診療 千葉市医師会などの協力で夜間・休日の応急診療を行っています。応急処置のため、詳しい検査は原則行いません。後日かかりつけ医で受診しましょう。

夜間		休日	
夜間応急診療(夜急診) (美浜区磯辺3-31-1海浜病院内) ☎279-3131 【内科・小児科】		休日救急診療所 (美浜区幸町1-3-9 総合保健医療センター内) ☎244-5353 【内科・小児科・外科・整形外科】 【耳鼻いんこう科・眼科・歯科】 日曜日、祝日、年末年始	
診療時間	平日 19:00～24:00 土・日曜日、 祝日、年末年始 18:00～24:00	診療時間	9:00～17:00
受付時間	診療開始30分前～ 診療終了30分前	受付時間	8:30～11:30、13:00～16:30
夜間外科系救急当番医療機関 ☎244-8080 【外科・整形外科】		産婦人科休日緊急当番医 ☎244-0202 【産婦人科】日曜日、祝日、年末年始	
案内時間	8:00～翌日6:00	案内時間	8:00～17:00
診療時間	18:00～翌日6:00	診療時間	9:00～17:00
夜間開院医療機関案内 ☎246-9797		*電話での医療相談は行っていません 受診の際の持ち物	
案内時間	17:30～19:30	①健康保険証（各種受給者証・子ども医療費 助成受給券をお持ちの方は一緒に持参）	
月～土曜日（祝日、年末年始を除く）		②診療代金 ③薬（服用している方） ④お薬手帳（お持ちの方）	
医療機関情報など詳しくは、 千葉市 医療機関			

学校外教育バウチャー事業

こども未来応援クーポン

経済的な理由で学習塾や習い事などに通うことができない児童を対象に、費用の一部をクーポン券で助成します。

利用できる学習塾など詳しくは、[千葉県 学校外教育バウチャー](#)

対象 生活保護受給世帯または児童扶養手当全部支給世帯の、来年度小学5・6年生になる子ども

助成額 月1万円相当を12カ月分助成

定員 各学年先着115人

申込方法 3月1日(金)必着。電子申請で。申込書(ホームページから印刷。こども家庭支援課でも配付)を、〒260-8722千葉県役所こども家庭支援課へ郵送も可。

[こども家庭支援課](#) ☎245-5179 [FAX](#)245-5631

保育士・保育教諭・幼稚園教諭を目指す方へ

修学資金などを貸し付け

保育士・保育教諭・幼稚園教諭を目指す学生や、認定こども園、幼稚園、保育園などへ就職を希望する方に無利子で修学資金などを貸し付けます。

貸し付けの種類	対象
①修学資金貸付	指定保育士養成施設を卒業後、市内の認定こども園・幼稚園・保育園などで勤務予定の方
②保育料の一部貸付	3歳未満児を持つ保育士で、市内の認定こども園・幼稚園・保育園などに新たに勤務する方、産後休暇・育児休業から復帰する方
③就職準備金貸付	市内の認定こども園・幼稚園・保育園などで新たに勤務する方(1人1回まで)

備考 いずれも勤務時間などの要件があります。また、一定の要件を満たした方は貸付金の返還が免除されます。詳しくは、ホームページをご覧ください。

[千葉県 社協 貸付制度のご案内](#)

案内・申込書 ホームページから印刷。①指定保育士養成施設、②③市社会福祉協議会でも配布。

申込方法 申込書と必要書類を、①入学後に養成施設へ提出・②③市社会福祉協議会へ郵送。

[市社会福祉協議会](#) ☎209-8868 [FAX](#)312-2442

子どもの一時預かり 4月からの利用者を募集

保育所などに在籍していない満3カ月以上の就学前児を対象に、家庭での保育が困難となる場合(保護者のパート就労などで断続的に困難、保護者の病気や入院、保育疲れなどで一時的に困難)に預かる、一時預かりの4月からの利用者を募集します。



定期利用(週2・3日保育が必要な方)

利用限度 同一の曜日で、週2日または3日

利用時間 月～土曜日の8:00～17:00(時間外は18:00まで)

利用料金(月額)

対象	週2日	週3日	時間外*
3歳児未満	18,300円	26,100円	3,000円
3歳児以上	9,400円	13,500円	1,900円

*時間外の利用料金は、施設によって異なる場合があります。

申込期間 3月1日(金)～11日(月)10:00～17:00(土曜日は12:00まで。日曜日を除く)。12日(火)以降は、空きがある場合のみ随時受け付け。

申込方法 直接、希望する施設へ。

注意事項 多数の場合選考。複数施設へ申し込み可。利用は、子ども1人につき1施設。

対象施設 ホームページでご確認ください。[千葉県 定期利用](#)

不定期利用(一時的に保育が必要な方)

利用限度 月7日以内(半日は月14日以内)

利用時間 平日8:00～17:00(半日は8:00～12:30、12:30～17:00)、土曜日8:00～12:30(祝・休日は除く)

利用料金(1回あたり)

対象	1日	半日
3歳児未満	2,200円	1,100円
3歳児以上	1,200円	600円

申込方法 随時受け付け。直接、希望する施設へ。

注意事項 多数の場合選考

対象施設 ホームページでご確認ください。[千葉県 不定期利用](#)

「保育の必要性の認定」を受けている方は無償化の対象となります(3歳未満児は住民税非課税世帯のみ)。

詳しくは、[千葉県 無償化](#)

[幼保運営課](#) ☎245-5729 [FAX](#)245-5894

子どもルーム 4月からの利用児童を追加募集

空きのある子どもルームで、4月から利用する児童を追加募集します。空き状況など詳しくは、[千葉県 子どもルーム](#)

対象 就労などにより保護者が昼間家庭にいない小学生

受付期間 2月13日(火)～3月11日(月)必着

案内・申込書 2月13日(火)から配布、ホームページから印刷も可。

配布場所＝保健福祉センターこども家庭課、市民センター・連絡所、健全育成課

申込方法 電子申請で。申込書と必要書類を、第1希望の子どもルームがある区の保健福祉センターこども家庭課に郵送または直接持参も可。利用の可否の通知は、3月下旬発送予定。

5月以降に利用を開始する場合の受付期間は、利用開始を希望する月の前々月の11日～前月の10日(土・日曜日、祝・休日の場合は翌開庁日)必着。

[保健福祉センターこども家庭課](#)

中央 ☎221-2149 [FAX](#)221-2606 花見川 ☎275-6421 [FAX](#)275-6318 稲毛 ☎284-6137 [FAX](#)284-6182

若葉 ☎233-8150 [FAX](#)233-8178 緑 ☎292-8137 [FAX](#)292-8284 美浜 ☎270-3150 [FAX](#)270-3291

子どもルームの利用

利用時間 通常授業日(平日)＝授業終了～18:00

土曜日・学校行事などの振替休日・長期休業日(平日)＝8:00～18:00

*19:00まで延長も可

月額利用料金 8,500円(ただし、7月＝10,800円、8月＝11,900円)

別途、おやつ代2,000円、延長加算1,000円。

*同一世帯で2人目以降は半額(おやつ代・延長加算を除く)。

*市民税の課税状況により、おやつ代を除く料金が無料または半額となる場合があります。

民間の子どもルームもあります

民間の子どもルームは、施設によって開所時間や申し込み方法などが異なります。

施設一覧は、[千葉県 民間の子どもルーム](#)

市内で農業体験してみませんか？

農業体験してみたいけれど、自分でできるか不安。場所があったら、野菜を育ててみたい…などと思ったことはありませんか。市内には30カ所以上の市民農園があり、誰でも気軽に農業に触れることができます。いきなり始めるのは難しそうという方には、講師に指導してもらえる農業体験農園もあります。自分で育てた野菜を味わってみませんか。



市民農園

農園の一部を利用して、野菜などの栽培ができます。付帯設備など詳しくは、各農園にお問い合わせください。

園芸協会市民農園

利用期間 3月1日(金)～来年1月31日(金)
対象 市内在住・在勤の方



区	農園名	所在地(町)	区画数	料金(円)	区	農園名	所在地(町)	区画数	料金(円)	区	農園名	所在地(町)	区画数	料金(円)
中央	おゆみ	生実	5	7,000	花見川	長作たけのこ山	長作	6	6,000	若葉	高品第3	高品	6	6,000
	みやこ	都	15	7,000		花見川区門原	長作	18	7,000		高品なかよし	高品	7	6,000
	宮崎	宮崎	6	7,000		花見川ながさく	長作	12	7,000		多部田	多部田	71	6,000
花見川	花見川	天戸	6	6,000	稲毛	幕張	幕張	7	7,000	若葉	東寺山	東寺山	12	6,000
	花見川新和	天戸	14	7,000		園生第2	園生	4	7,000		鎌池	若松	5	6,000
	花見川そよかぜ	天戸	15	6,000	園生みどり	園生	6	7,000	わかまつ		若松	3	5,000	
	花見川ふれあい	天戸	10	6,000	若葉ひなた	大草	12	6,000	若松第2	若松	6	6,000		
	柏井	三角	12	5,000	下田にこここ	下田	42	6,000	平山	平山	58	6,000		
	三角町	三角	3	6,000	高品第2	高品	16	6,000	小食土	小食土	19	5,000		

*1世帯4区画まで。料金は1区画(12㎡)当たりの年額です。

申込方法 2月10日(出)消印有効。往復はがき(1世帯1通)に必要事項(12面)のほか、希望農園名・区画数を明記して、〒265-0042若葉区古泉町537千葉市園芸協会へ。

各農園の場所は、ホームページをご覧ください。 [千葉市 市民農園](#)

☎市園芸協会 ☎228-7111 月曜日(祝・休日の場合は翌日)休業
農政課 ☎245-5758 ☎245-5884



あすみガーデン市民農園

利用期間 3月1日(金)～来年2月28日(金)
所在地 緑区大椎町175
募集区画数 20～40㎡=50区画、41～60㎡=50区画、61～100㎡=8区画、101～116㎡=4区画
料金 1㎡当たり400円
申込方法 2月21日(水)消印有効。往復はがき(1世帯1通)に必要事項(12面)のほか、希望区画面積・区画数を明記して、〒267-0065緑区大椎町830萱野方・大椎宮農組へ。

☎大椎宮農組・萱野さん ☎294-2550 (19:00～21:00)
農政課 ☎245-5758 ☎245-5884



中田やつ耕園市民農園

利用期間 4月1日(月)～来年3月31日(月)
募集区画数 ①20㎡=50区画、②40㎡=若干数
料金 ①10,470円、②20,950円
申込方法 2月21日(水)必着。はがきに必要事項(12面)のほか、希望区画面積・区画数を明記して、〒265-0043若葉区中田町2479-35中田やつ耕園へ。電話、FAX、☎info@nakatapark.comも可。

☎中田やつ耕園 ☎228-2251 ☎228-2252
月曜日(祝・休日の場合は翌日)休園



農業体験農園

種まきや苗の植え付けから栽培管理・収穫方法まで、指導を受けながら農業を体験します。種苗、肥料、農具なども農園が用意するので、初心者でも気軽に参加できます。

栽培できる作物など詳しくは、お問い合わせください。

☎富田さとにわ耕園 ☎226-0022 ☎226-0501 月曜日(祝・休日の場合は翌日)休園

富田さとにわ耕園の農業体験農園

利用期間 3月中旬～来年1月31日(金)
会場 富田さとにわ耕園周辺
栽培作物 トマト、ジャガイモ、落花生など18品目
募集区画数 20区画
区画面積 1区画40㎡
料金 1区画30,000円
申込方法 2月16日(金)消印有効。往復はがき(1世帯1通)に必要事項(12面)のほか、希望区画数を明記して、〒265-0041若葉区富田町711-1富田さとにわ耕園へ。☎center-renraku@tomita-kan.jpも可。



ホームページもご覧ください

農地を持たない方でも気軽に自家用野菜の栽培を楽しめるよう、市では市民農園の利用・開設を推進しています。

ホームページでは、今回ご紹介できなかった市民農園や、各農園の詳しい場所のほか、市民農園を開設したい方向けの情報を公開しています。ぜひ、ご覧ください。

[千葉市 市民農園](#)



都市文化賞の受賞作品が決定

千葉市らしい魅力ある景観を形成するため、都市を彩るまち並みや広告物、建築物、まちづくり活動などを表彰しています。

今回、応募があった48件の作品を審査した結果、7件の受賞作品が決定しました。

詳しくは、[千葉市都市文化賞](#)

グランプリ

the RECORDS

優秀賞

景観まちづくり部門

- ・ZOZOSTUDIO
- ・YohaSアリーナ ～本能に、感動を。～、TIPSTAR DOME CHIBA

景観広告部門

- ・スタジオ・チッタ

建築文化部門

- ・幕張豊砂駅
- ・鍋島整形外科新棟

C-HOPE賞

手作り公園まさごの会

[問](#)都市政策課 [☎](#)245-5307 [FAX](#)245-5559



the RECORDS

芸術文化新人賞の受賞者が決定

市では、将来の活躍が期待され、市にゆかりのある芸術家を表彰しています。

今年度も、幅広い芸術文化の分野から応募があり、選考の結果、新人賞1人、奨励賞1人の受賞者が決定しました。受賞者の今後の活動にご注目ください。

雨夜来さん

(絵画、千葉市出身)

東洋的な表現と西洋的な表現を融合させる絵画表現はレベルが高く、作品から力強いメッセージ性を感じる。国内外を問わないさまざまな表現活動で活躍が大いに期待される。



西田 洸さん

(和太鼓、千葉市在住)

力強い演奏は、聞く人に元気を与える。また千葉市を拠点に舞台監督も手掛けるなど、幅広く活動しており、今後も市の芸術文化の振興に寄与することが期待できる。



[問](#)文化振興課 [☎](#)245-5961 [FAX](#)245-5592

千葉市発の新・自転車レース

PIST6に10,000人を招待

PIST6に皆さんを招待します。この機会にぜひ、PIST6を体感してください。

日時 3月23日(土)・24日(日)・30日(土)・31日(日)

①12:00～15:40、②16:20～20:00

会場 TIPSTAR DOME CHIBA
内容 250競走6レース、ご当地キャラ・人気番組キャラクターによるステージ、お笑い芸人によるトークショーなど

定員 ①各1,500人、②各1,000人

申込方法 2月1日(木)13:00～23日(祝)23:59に申し込みフォーム(<https://forms.gle/aUMXsgvbmMi6QZHE6>)から(各回1人1通)。往復はがきに必要な事項(12面のほか、参加人数(5人まで)、参加者全員の氏名を明記して、〒260-0045中央区弁天4-1-1千葉市公営事業事務所へ郵送も可。

抽選結果 3月1日(金)に当選者に通知

[問](#)公営事業事務所 [☎](#)251-7111 (株)JPF [FAX](#)050-3512-3840

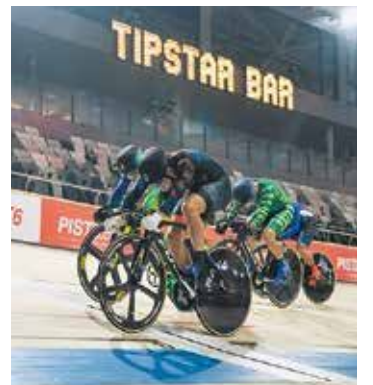

縄文時代研究講座

千葉県内の貝塚や集落、加曽利E式土器などをテーマに、縄文時代についての知識を深めるための講座です。

日時 ①2月17日(土)、②3月2日(土)10:00～11:30

会場 生涯学習センター

内容 ①香取地域における加曽利E式後半の様相についてー香取市多田遺跡を中心としてー
②九十九里浜沿岸地域の縄文遺跡と動物資源利用

定員 各先着40人

申込方法 電子申請で。[千葉市 縄文時代研究講座](#)

[問](#)加曽利貝塚博物館 [☎](#)231-0129 [FAX](#)231-4986

月曜日(祝・休日の場合は翌日)休館

長谷川良信記念・千葉市長杯争奪

車いすバスケットボール全国選抜大会

全国から選び抜かれた強豪チームが、優勝を目指し激しい戦いを繰り広げます。アスリートが繰り出すスピーディーで迫力のあるプレーを、ぜひご覧ください。

日時 3月2日(土)10:30～18:15
3日(日)9:30～16:15

会場 千葉ポートアリーナ

出場チーム 千葉ホークス、宮城MAX、埼玉ライオンズ、NO EXCUSE、ワールドBBC、神奈川VANGUARDSの6チーム

備考 一部の試合は、市公式YouTubeにてライブ配信を予定しています。



千葉ホークスの抱負・コメント

この大会は地元千葉で、淑徳大学の学生さんに運営をしていただいている素晴らしい大会です。全国の強豪チームが集まるのでレベルの高い大会ですが、チーム一丸となり優勝目指して頑張ります。現地での熱い声援お待ちしております！

[問](#)車いすバスケットボール全国選抜大会事務局(淑徳大学内)

[☎](#)265-7911 [FAX](#)265-9910

能登半島地震災害への義援金

市では、日本赤十字社と協力し、能登半島地震で被災された方々を支援するため、募金箱を設置するなど、義援金を受け付けています。ご協力をお願いします。

募金箱設置場所(現金受け付け)

市役所1階総合案内、区役所、市社会福祉協議会(ハーモニープラザ・保健福祉センター内)

*市社会福祉協議会では、窓口での現金受け付けあり。

*募金箱は領収書の発行不可。

募金の受付時間や口座振り込みの振込先など詳しくは、

[千葉市 能登半島義援金](#)

[問](#)市社会福祉協議会 [☎](#)209-8867 [FAX](#)312-2442

最優秀作品は市公認の脱炭素キャラクターに！

脱炭素キャラクターコンテスト市民投票

脱炭素社会の実現に向けた取り組みのひとつとして、みんなの関心を集め「できることアクション！」を促す脱炭素キャラクターのデザインを、市内の中学生を対象に募集しました。

応募総数103作品から1次選考を通過した入賞作品（8作品）のうち、最優秀作品を市民投票で決定します。

詳しくは、[脱炭素キャラクターコンテスト](#)

投票期間 2月29日(木)まで 投票方法 電子申請で



好きなキャラクターに投票してね！



1 モリンちゃん



2 ノックちゃん



3 たんそ三兄弟



4 エコハ



5 エコ風太君

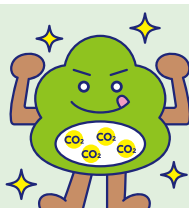

6 だたんくん



7 省エネエンジェル

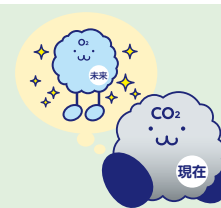

8 脱！たんそくん

*キャラクター名は今後変更となる可能性があります。

☎市地球温暖化対策地域協議会（脱炭素推進課内） ☎245-5199 FAX245-5557

電動サイクルのシェアサービスがスタート

市では、公共交通を補完する新たな交通サービスとしての電動サイクル（特定小型原動機付自転車）の有効性・課題などを検証するため、実証実験を開始しました。

千葉市シェアサイクル事業と同一のアプリ「ハローサイクリング」からご利用いただけます。漕がずに進む新しい乗り物をぜひ、ご利用ください。

詳しくは、[千葉市 電動サイクル](#)

期 間 1月30日(火)～来年3月31日(月)（予定）

場 所 幕張新都心を中心に順次拡大

対 象 16歳以上の方

利用方法 **【右記コード】**からアプリをダウンロードの上、ご利用ください（最初のご利用前に、同アプリにて交通安全テストの受験が必要です）。

利用料金 15分ごと200円、12時間最大4,000円

☎HELLO CYCLINGお客様サポート窓口 ☎050-3821-8282

国家戦略特区推進課 ☎245-5368 FAX245-5551



介護・福祉の就職イベント

ちばふくフェア

介護施設・事業所などへの就職を検討している方を対象に、合同就職説明会を開催します。

採用担当者や現場の職員から、介護・福祉の仕事について話を聞くことができます。

日 時 3月3日(日)12:30～15:30

会 場 ペリエ千葉7階ペリエホール

内 容 就職説明会（介護施設など28社を予定）、ハローワークなどによる就労相談

備 考 当日直接会場へ。

詳しくは、ホームページをご覧ください。

[ちばふくフェア](#)

☎介護保険管理課 ☎245-5206 FAX245-5623



泉自然公園どんぐり植樹体験

どんぐりなどの苗木を植樹して、親子で森の育成に参加してみませんか。参加者には、記念品を進呈します。

詳しくは、[千葉市 植樹体験](#)

日 時 2月25日(日)10:00～12:00

雨天の場合、3月3日(日)に延期

会 場 泉自然公園 対 象 3歳～小学生の子どもと保護者

定 員 20組 備 考 汚れても良い服装で

申込方法 2月13日(火)までに電子申請で。

☎脱炭素推進課 ☎245-5199 FAX245-5577

皆さんの意見を募集します

市民意見募集

①オオガハスの魅力発信アクションプラン（2024～2027）（案）

国内外に向けて、市の花「オオガハス」の魅力発信をさらに高めていくアクションプラン（行動計画）案を作成しました。

[オオガハスの魅力発信アクションプラン](#)

☎緑政課緑と花の推進室 ☎245-5775 FAX245-5885

✉midoritohana@city.chiba.lg.jp

パブリックコメント手続

②第3次千葉市文化芸術振興計画（案）

第2次千葉市文化芸術振興計画が令和5年度に終期を迎えるにあたり、次期計画となる第3次千葉市文化芸術振興計画（案）を作成しました。

[千葉市 パブリックコメント](#)

☎文化振興課 ☎245-5961 FAX245-5592

✉bunka.CIL@city.chiba.lg.jp

案 の 公 表 ①2月1日(木)・②13日(火)

案の公表場所 ホームページで。担当課、行政資料室、区役所総務課、市図書館でもご覧になれます。

意見の提出期間 案の公表日から、①2月29日(木)・②3月12日(火)まで

意見の提出方法 Eメール、FAX、郵送または持参。

市の考え方の公表 3月を予定。氏名、住所などの個人情報は公表しません。

意見の提出先など詳しくは、ホームページをご覧ください。案の公表場所でご確認ください。

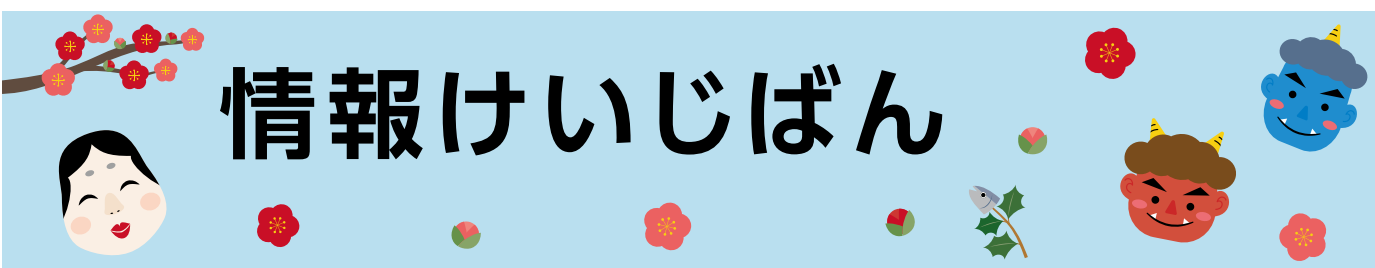

特に記載のないものは次のとおり

- 申し込みは1日から受け付け
- 応募多数の場合は抽選
- 対象は市内在住・在勤・在学の方
- 料金は無料

申込方法

必要事項【右記】を明記して、各宛先へ送付してください。
 往復はがきの場合は、返信用の宛先も記入。
 電子申請の場合は、[千葉市 電子申請](#)

必要事項

- ◇催し名 ◇コース名
- ◇希望の日時など
- 代表者の
- ◇氏名・フリガナ
- ◇〒・住所 ◇年齢・学年
- ◇電話番号

一部の施設では、65歳以上の方や障害のある方などを対象に、優待・割引料金があります。
 市の施設では、ここに掲載した以外にもイベント、教室・講座などの参加者を募集している場合があります。詳しくは、各施設へお問い合わせください。



里親体験談・養育里親説明会

2月3日(土)説明会 = 10:00~11:00、
 体験談 = 11:00~12:00
 美浜保健福祉センター
 電話で、NPO法人キアセット
 ☎215-7802。HP(「キアセット千葉」で検索)からも可
 同団体 ☎前記 ☎215-7803

稲毛記念館の催し

海星庵茶室公開とお抹茶の進呈
 2月4日(日)13:00~15:00
 先着50人

茶道教室
 2月6日(火)・8日(木)・20日(火)・22日(木)
 10:00~12:00。全4回
 18歳以上の方 先着10人
 4,000円
 電話で、稲毛記念館 ☎277-4534
 同館 ☎前記 ☎277-4688。月曜日(祝・休日)の場合は翌日) 休館

ちばフェアトレードマーケット

2月9日(金)10:00~15:00
 市役所1階イベントスペース
 国際産直、地産地消、福祉に関するフェアトレード商品の販売
 国際交流課 ☎245-5018 ☎245-5985

冬鳥観察の楽しみ方in千葉公園

2月10日(土)10:00~12:00。雨天・荒天中止
 講師 = 箕輪義隆さん(鳥のイラストレーター)
 先着20人 双眼鏡(お持ちの方)
 2月1日(火)9:30から、電子申請で
 中央・美浜公園緑地事務所 ☎279-8440 ☎278-6287

花島公園自然観察会~冬の野鳥を観察してみよう~

2月10日(土)10:00~12:00
 先着20人
 駐車場 = 4時間まで200円、最大400円
 2月1日(火)9:00から電話で、(有)花島公園協力会 ☎ ☎298-6681。☎前記・☎sdxtd036@yahoo.co.jpも可(☎を明記)

都市文化賞フォーラム2023

2月10日(土)13:00~16:00
 生涯学習センター
 今年度の受賞作品の表彰・紹介など

先着100人程度
 当日直接会場へ
 都都市政策課 ☎245-5307 ☎245-5559

北朝鮮による日本人拉致問題啓発パネル展

2月10日(土)~14日(水) = 生涯学習センター、
 21日(水)~28日(水) = 県庁
 国際政策企画課 ☎223-2203 ☎225-4467

昭和の森自然観察会「冬の植物の過ごし方」

2月11日(祝)10:00~12:00
 先着25人
 集合場所 = 第2駐車場脇の東屋。
 駐車場 = 1時間100円、最大400円
 2月1日(火)~8日(水)9:00~17:00に電話で、昭和の森管理事務所 ☎294-3845。☎488-5223も可(☎を明記)

ちば市国際ふれあいフェスティバル

2月11日(祝)11:00~15:30
 市役所1階
 国際交流・国際協力14団体の活動紹介、バザー、ステージ発表、世界の料理の提供など。売上金の一部は、ハワイマウイ島山火事救済支援に寄付します。
 国際交流協会 ☎245-5750 ☎245-5751

緑区役所 就職面接会(シニア世代)

2月15日(木)13:30~15:30
 緑区役所
 緑区および近隣に就業場所がある企業との就職面接会(参加企業5社程度)
 同区内での就労希望かつハローワークに求職登録している60歳以上の方
 電話で、千葉南公共職業安定所職業相談部門 ☎300-8609(部門コード41#)
 同部門 ☎前記 ☎300-8622

泉自然公園探鳥会

2月16日(金)10:00~14:30。雨天中止
 先着40人
 双眼鏡(お持ちの方)、昼食
 200円。駐車場 = 400円
 当日直接、第一駐車場中央エノキの巨木前に集合
 泉野鳥の会・荒木さん ☎ ☎047-407-0810(当日は ☎080-8878-2980)

こころの健康センターの催し

アルコールミーティング
 2月16日(金)14:00~16:10
 全体での話し合いと座談会・家族の学習会
 お酒の問題で悩んでいる家族と本人
 精神障害者家族のつどい

2月19日(月)13:40~16:00
 テーマ = 家族として本人との関わりを学びましょう

うつ病当事者の会

2月27日(火)13:30~15:00
 病気のこと、生活・仕事の悩みなどの語り合い
 うつ病治療中の方
 依存症治療・回復プログラム
 2月28日(水)14:00~15:45
 アルコール・薬物依存症の方
 初めての方は事前面談あり
 電話で、こころの健康センター ☎204-1582
 同センター ☎前記 ☎204-1584

稲毛海浜公園自然観察会「冬こそ探そう!公園の鳥たち」

2月17日(土)10:00~12:00。雨天・荒天中止
 先着20人程度
 双眼鏡(お持ちの方)
 2月1日(火)9:30から、電子申請で
 中央・美浜公園緑地事務所 ☎279-8440 ☎278-6287

大草谷津田いきもの里自然観察会

2月18日(日)10:30~12:00。雨天中止
 アカガエルの卵はあるかな?
 先着15人
 小学生以下は保護者同伴。帽子・軍手・長袖・長ズボン・長靴を着用
 2月7日(火)必着。電子申請で。☎245-5557・☎kankyohozen.ENP@city.chiba.lg.jp・☎(1通5人まで)も可(☎のほか、参加者全員の氏名・フリガナを明記)。郵送先 = 〒260-8722千葉市役所環境保全課
 同課 ☎245-5195 ☎前記

動物保護指導センター 育成中の子猫のお見合い会

2月22日(木)
 お見合い時間は1組30分
 2月13日(火)~19日(月)に、HP(「千葉市 育成中の子猫」で検索)で、希望の子猫を確認して電話で、動物保護指導センター ☎258-7817
 その他の犬猫
 随時譲渡相談受け付け中。HPで譲渡可能な犬猫を確認の上、電話でお問い合わせください。予約なしの見学不可
 同センター ☎前記 ☎258-7818

伝統野菜「土気からし菜」の販売会

2月24日(土)、3月2日(土)9:30~11:00
 わくわく広場あすみが丘プランニューモールド
 採れたての土気からし菜の生葉と漬物を販売(無くなり次第終了)
 農政課 ☎245-5758 ☎245-5884

起業家教育ワークショップ

2月24日(土)10:00~12:00 市役所
 起業家に必要なアイデア発想法をゲーム形式で体験
 小学3年~中学生 先着40人
 小学生は保護者同伴。詳しくは、HP「起業家教育ワークショップ」で検索
 2月16日(金)17:00までに電子申請で
 雇用推進課 ☎245-5278 ☎245-5558

市遺跡発表会

2月24日(土)10:20~16:00
 生涯学習センター2階ホール
 市内最古の土器に関する講演、特別史跡加普利貝塚などの発掘調査や整理作業の成果発表、出土遺物やパネルの展示(出土遺物は2月20日(水)~3月3日(日)、生涯学習センターアトリウムに展示)
 先着270人
 埋蔵文化財調査センター ☎266-5433 ☎268-9004

認知症介護交流会

2月24日(土)13:30~15:30
 美浜保健福祉センター
 介護経験者の体験談、交流会、個別相談(希望者のみ)
 認知症の人を介護している方など
 先着20人(多数の場合は介護中の家族優先)
 2月22日(木)までに電話で、認知症の人と家族の会 ☎204-8228(月・火・木曜日13:00~16:00)。個別相談を希望の方は19日(月)までに申し込み
 同会 ☎前記 ☎204-8256または地域包括ケア推進課 ☎245-5267

起業家教育トークライブ~「すき」を「しごと」に変える~

2月24日(土)13:30~16:00 市役所
 起業家や料理研究家、大学教授や学生を招き、子どもへの起業家教育についての講演やトークライブ
 先着100人
 詳しくは、HP「起業家教育トークライブ2024」で検索
 2月22日(木)17:00までに電子申請で
 雇用推進課 ☎245-5278 ☎245-5558

市少年自然の家の催し

- スポーツライミング体験会
 2月25日(日)14:00~16:30
 ③メートルまでのボルダリング、⑥ハーネスを着けて9メートルまで登るトップロープ
 ③歳以上の方、⑥小学生以上で、身長115センチメートル以上、ウエスト52~107センチメートルの方
 先着35人
 参加者 = 高校生以上1,220円、中学生以下750円。同伴者 = 高校生以上520円、中学生以下100円
 小学生以下は保護者同伴
- プレパの日
 3月3日(日)13:00~15:00
 プレーパークで、自分たちで遊び場をつくり、自然の中で自由に遊ぶイベント
 先着30人
 高校生以上 = 670円、中学生以下 = 500円。実施プログラムによっては追加材料代などの徴収あり
- 大人利用半額キャンペーン
 4月15日(月)まで
 大人(高校生以上)のみで利用する方
 1泊1,220円。要別途リネン代・食事代

詳しくは、市少年自然の家HP
☎電話で、同施設☎0475-35-1131（③は事前にHPで空室状況を確認）
📍同施設☎前記☎0475-35-1134

📷千葉市芸術祭シンポジウム

📅2月28日(水)10:30～12:00
📍市美術館さや堂ホール
👤市長、市美術館館長、中村政人さん（芸術祭総合ディレクター）などによる市の芸術文化の振興やまちづくりのビジョンについての議論など
👤先着70人
📍当日直接会場へ
📍千の葉の芸術祭実行委員会（文化振興課内）☎245-5961☎245-5592

🏠消防局市民見学会

📅3月2日(土)10:00～12:00。雨天中止
📍イオンモール幕張新都心南平面駐車場（アクティブモール裏）
👤消防車・救急車の見学、消防体験、ちびっ子消防服など
📍詳しくは、HP「千葉市消防局」で検索
📍消防局総務課☎202-1664☎202-1614

📷泉自然公園 ヤマユリ植え替え体験 ～ヤマユリ増やし隊～

📅3月9日(土)10:00～12:00
📍プランターで育てたヤマユリを泉自然公園へ植え替え
👤10人程度
📍2月22日(木)までに、Eメールで④を明記して、若葉公園緑地事務所📧wakaba.URP@city.chiba.lg.jpへ
📍同事務所☎306-0101☎306-0033

👤講演会「子ども時代の読書体験といま図書館について思うこと」

📅3月10日(日)13:00～15:00
📍生涯学習センター
👤講師＝中島京子さん（小説家）
👤200人
📍Eメールで④を明記して、としょかんふれんず千葉市へ📧furenzu2021@gmail.comまたは☎090-1669-3109。市文庫連絡協議会へ📧chibabunren@gmail.comも可
📍としょかんふれんず千葉市☎☎285-0633

📷パーク・クエスト～木を探して生き物クイズに答えよう～

📅3月10日(日)まで 📍泉自然公園
📍WEBアプリ「はなもく散歩」を利用し、樹木をめぐるクイズラリー
📍参加用紙はビジターセンターに設置。詳しくは、同園HP
📍(株)オリエンタルコンサルタンツ☎070-7607-0245☎241-9421

🏠消防音楽隊「定期演奏会」

📅3月17日(日)13:30～15:40
📍市民会館 📍996人
📍2月22日(木)必着。電子申請で、④に④のほか、参加人数を明記して、〒260-0854中央区長洲1-2-1千葉市消防音楽隊へ郵送も可
📍消防局総務課☎202-1664☎202-1614

👤ひとり親家庭の新小学1年生を動物公園へ招待！

📅3月24日(日)10:00～10:30
📍激励会終了後、園内自由行動。参加者にはお土産を進呈
📍4月に小学校へ入学するひとり親家庭の子どもときょうだい、保護者
👤40人
📍3月2日(土)までに電子申請で、📧boshikai@grace.ocn.ne.jp、☎☎

261-9156、④も可（参加者全員の④を明記）。郵送先＝〒260-0844中央区千葉寺町1208-2千葉市ひとり親家庭福祉会

🏠教室・講座

🏠住情報セミナー

📅2月17日(土)13:00～14:40
📍生涯学習センター
📍テーマ＝高齢者向け住まいの選び方。講師＝久須美則子さん（(一社)コミュニティネットワーク協会理事）
👤先着35人
📍電話で、すまいのコンシェルジュ☎245-5690。☎245-5691も可（④を明記）

🏠動物保護指導センター 飼い犬のしつけ方教室

📅①2月8日(木)・②15日(土)13:30～16:00
📍①講習としつけのデモンストレーション、②飼い犬同伴でしつけの実技
📍市内在住で、犬を飼っている方または飼う予定の方（参加する犬は健康で、登録・今年度の狂犬病予防注射が済んでいること）。②は①を受講予定の方
👤先着①25人・②10組
📍電話で、動物保護指導センター☎258-7817
📍同センター☎前記☎258-7818

📷緑と花の園芸講座「ずばらに楽しむナチュラルガーデン」

📍①入門編＝2月15日(木)、②実践編＝3月14日(木)10:00～12:00または13:30～15:30。各全2回
📍①都市緑化植物園、②千葉ポートタワー
👤各20人
📍2月8日(木)必着。Eメールで④を明記して、緑政課📧midoritohana@city.chiba.lg.jpへ。☎245-5885、☎245-5775、④も可。郵送先＝〒260-8722千葉市役所緑政課

📷花びと会ちば公開講座「花と緑で健康づくり」

📅2月17日(土)13:30～15:00
📍市役所 📍60人
📍2月7日(木)必着。Eメールで④を明記して、緑政課📧midoritohana@city.chiba.lg.jpへ。☎245-5885、☎245-5775、④も可。郵送先＝〒260-8722千葉市役所緑政課

📷こころの健康教室

📅2月18日(日)13:00～16:00
📍ハーモニープラザ3階ハーモニーホール
📍講演＝精神障害者家族会の今とこれから。講師＝横山恵子さん（横浜創英大学看護学部精神看護学教授）。パネルディスカッション＝さまざまな立場の家族による体験談
👤先着200人
📍当日直接会場へ
📍市ファーム栗の木家族会☎090-8038-6066、こころの健康センター☎204-1584

🏠市マンションセミナー

📅2月18日(日)講演＝13:30～15:30、相談会＝15:30～16:30
📍市役所
📍講演テーマ＝高経年マンションの課題と再生に向けた検討～二つの老いに挑戦、修繕か建替えか 管理組合の取組み～

📍マンション管理組合役員など
📍講演＝先着100人程度、相談会＝先着2組
📍電話で、すまいのコンシェルジュ☎245-5690。☎245-5691も可（④を明記）

📷花のお雛様アレンジメント

📅2月23日(祝)13:30～15:00
📍稲毛記念館 📍先着20人
📍3,500円
📍2月15日(木)までに電話で、花の美術館☎277-8776。花の美術館HPからも可
📍花の美術館☎前記☎277-8674

🏠空き家セミナー・相談会

📅2月24日(土)①13:30～15:35、②15:50～16:30
📍生涯学習センター
📍①セミナーテーマ＝空き家の管理・賃貸と売買に向けての準備、②宅地建物取引士、建築士による相談
👤先着①40人・②各2組
📍2月1日(木)10:00から電話で、都市安全課☎245-5896。📧anzen.URU@city.chiba.lg.jp（④を明記）、電子申請も可
📍同課☎前記☎245-5627

👤南部青少年センターの講座 ひな祭りのケーキづくり

📅2月24日(土)13:30～16:00
📍小学3年～中学生 📍12人 📍700円
📍2月8日(木)までに電話で、南部青少年センター☎264-8995
📍同センター☎前記☎268-1032。月曜日（祝・休日の場合は翌日も）、祝・休日休館

📷新・みどりの楽講 エンジョイ in千葉公園 ハーブ講座

📅2月25日(日)10:00～12:00 📍蓮華亭
📍ハーブの活用法 📍15歳以上の方
👤先着20人 📍500円
📍電話で、カフェ・ハーモニー☎070-4325-3650（火～日曜日）
📍同施設☎前記、中央・美浜公園緑地事務所☎278-6287

📷市社会福祉研修センター 社会福祉セミナー

①講義と調理実習
📍講義＝2月27日(火)13:25～15:00。調理実習＝2月28日(水)～3月1日(金)9:55～13:00のいずれか1日。全2回
📍講義＝今から防ぐ低栄養～栄養と免疫のお話～。調理実習＝栄養満点！彩り満点！おいしいごはん
👤先着18人 📍600円
②認知症について学ぶー認知症を理解し、その発症や悪化を予防しようー
📍3月9日(土)9:55～12:00
👤先着28人
📍電話で、市社会福祉研修センター☎209-8841。☎312-2943。📧kensyuu-c@chiba-shakyo.jpも可（④のほか、①調理実習の日程を第2希望まで明記）

🏠生ごみ資源化アドバイザー養成研修

📅2月28日(水)9:30～15:30、3月4日(月)9:30～16:00。全2回
📍生涯学習センター
📍生ごみの減量・再資源化推進のため、地域で助言や技術指導などを行うアドバイザーの養成
👤20人
📍2月14日(木)必着。④に④を明記して、〒260-8722千葉市役所廃棄物対策課へ。☎245-5624、📧haikibutsutaisaku.ENR@city.chiba.lg.jp、電子申請も可
📍同課☎245-5067☎前記

📷障害者福祉短期講座

📍①3月1日(金)・8日(金)、②3日(日)・10日(日)10:00～11:30。各全2回
📍障害者福祉センター
📍①eスポーツ、②ビームライフル
📍市内在住・在勤で身体障害者手帳をお持ちの18歳以上の方
👤①10人、②9人
📍2月15日(木)必着。④に④を明記して、〒260-0844中央区千葉寺町1208-2千葉市障害者福祉センターへ。📧kizuna@mbj.nifty.comも可
📍同センター☎209-8779☎209-8782

📷林業体験教室

📍3月2日(土)10:00～15:00
📍農政センター
📍枝払い、玉切りの林業体験、ヒラタケの駒打ち
📍市内在住・在勤の方 📍20人
📍昼食 📍1,500円
📍2月15日(木)必着。④（1人1通）に④を明記して、〒265-0053若葉区野呂町714-3千葉市農政センター農業経営支援課へ。電子申請、📧keieishien.AAC@city.chiba.lg.jp、☎228-3317も可
📍同課☎228-6275☎前記

🏠救命講習

- ①普通救命講習Ⅰ
📍3月4日(月)・26日(水)9:00～12:00＝セーフティーちば、14日(木)・29日(金)13:30～16:30＝救助救急センター、15日(金)9:00～12:00＝若葉消防署、15日(金)13:30～16:30＝花見川消防署
- ②上級救命講習
📍3月5日(火)・27日(水)9:00～17:00
📍1,100円
- ③普通救命講習会Ⅲ（小児・乳児に対するAEDを用いた心肺蘇生法）
📍3月6日(水)13:30～16:30
- ④上級救命再講習
📍3月7日(木)・28日(木)9:00～12:00
📍上級救命講習を修了した方
- ⑤けがの手当教室
📍3月16日(土)9:30～11:30 📍800円
📍②～⑤セーフティーちば
👤各先着5人
📍詳しくは、防災普及公社HP
📍電話で、同公社☎248-5355。HPからも可
📍同公社☎前記☎248-7748

📷精神障害者家族向け学習会

📍3月18日(月)13:30～16:00
📍緑保健康福祉センター
📍家族の不安や負担感を軽減するため、病気や対応について学ぶ
👤先着20人
📍電話で、精神保健福祉課☎238-9980
📍同課☎前記☎238-9991

📷みどりの教室 ～森の案内人を目指して～

📍4月2日・9日・23日、5月14日、6月11日、9月10日、10月8日・29日、11月26日の火曜日10:00～16:00（集合時間が早まる場合あり）。全9回
📍市内内外の森や里山の散策と座学により植物について学ぶ
📍8キロメートル程歩くことができる方
👤15人 📍1,000円
📍2月29日(木)必着。④に④を明記して、〒260-0808中央区星久喜町278千葉市都市緑化植物園へ
📍同園☎264-9559☎265-6088。月曜日（祝・休日の場合は翌日）休園

いきいき大学教養文化講座

5月21日、6月11日、7月9日、8月20日、9月10日、10月8日、11月12日、12月10日、来年1月14日、2月18日、3月11日の火曜日9:30~11:30。全11回 市民会館 健康、仏教、医療、歴史、法律、文学、音楽などをテーマにした講演 60歳以上の方 500人 7,000円 2月29日(木)必着。140円切手を貼った宛先明記の返信用封筒を同封して、〒260-0802中央区川戸町419いきいき大学事務局へ願書を請求し、申し込み。HP(「いきいき大学」で検索)からも可 同大学 ☎ ☎266-0118 (平日10:00~15:00)



生涯現役応援センター&シルパー人材センター出張相談会

2月2日(金)=市役所1階、5日(月)・19日(月)=イオンマリンピア店4階フードコート側エスカレーター前、7日(水)=イオンタウンおゆみ野1階、8日(木)・26日(月)=イオンスタイル鎌取4階イベントスペース、20日(水)=アリオ蘇我1階サンコートエスカレーター前、28日(水)=イコアス千城台1階フードコート前。いずれも、10:00~12:00、13:00~16:00 就労・ボランティアなど、何かを始めたいシニアの相談窓口 当日直接会場へ 生涯現役応援センター ☎256-4510 ☎256-4507

消費生活センターの多重債務者特別相談

2月8日(木)・22日(木)13:00~16:00 弁護士による相談 各先着6人 1人30分程度。相談には債務者本人が来所。家族同伴も可。電話相談不可 電話で、消費生活センター ☎207-3000 同センター ☎前記 ☎207-3111

分譲マンション相談・アドバイザー派遣

2月8日(木)=大規模修繕・維持管理・建替えに関する相談、15日(木)=法律相談など。いずれも、13:30~16:30 市役所 相談結果により、現地で助言を行うアドバイザーの派遣も可 前週金曜日までに電話で、すまいのコンシェルジュ ☎245-5690。 ☎245-5691も可(☎を明記)

くらしとすまい・法律特設相談

2月14日(水)10:00~15:00 相続・遺言、登記、税、不動産取引、建築・リフォーム、土地の境界 各相談先着8人 1人30分。電話相談不可 2月1日(木)9:00から電話で、広報広聴課 ☎245-5609・5298

特設法律相談

2月24日(土)13:00~16:00 弁護士による相続・遺言、離婚、交通事故など法律問題全般の相談 12人 1人30分。裁判所で訴訟・調停中のもの、電話相談は不可 2月15日(木)までに電話で、同課 ☎前記。電子申請も可 市役所 同課 ☎前記 ☎245-5155

助産師による女性のための健康相談

2月14日(水)=稲毛保健福祉センター、16日(金)=若葉保健福祉センター、19日(月)=中央保健福祉センター。 ①③10:00~12:00、②13:30~15:30 思春期から更年期・妊娠(望まない妊娠も含む)・出産など、女性の体や健康に関する相談 女性 電話で、各センター健康課・中央 ☎221-2581、稲毛 ☎284-6493、若葉 ☎233-8191 健康支援課 ☎238-9925 ☎238-9946

女性専門家による相談会

2月16日(金)13:00~17:00 市役所1階市民相談室 不安や悩みを抱える女性を対象に、女性の弁護士・助産師・心理士などが相談に応じます。 女性 専門家ごとに各先着4人 1人40分程度 当日直接会場へ 男女共同参画課 ☎245-5060 ☎245-5592

不妊専門相談

電話相談 ☎090-6307-1122 2月8日~29日の木曜日15:30~20:00(最終受け付け19:30) 助産師による相談 不妊や不育症のほか、性に関することでお悩みの方 面接相談 2月21日(水)14:15~16:30 市役所 医師と助産師による相談 不妊や不育症でお悩みの方 先着3人 電話で、健康支援課 ☎238-9925 同課 ☎前記 ☎238-9946

こころの健康センターの相談

①思春期相談=2月9日(金)、3月4日(月)14:00~16:00。②ギャンブル相談=2月14日(水)13:00~16:00。③アルコール・薬物依存相談=2月14日(水)、3月6日(水)14:00~16:00。④高齢者相談=2月15日(木)14:00~16:00。⑤一般相談=2月21日(水)10:00~12:00 ①③~⑤専門医、②司法書士による相談 本人または家族 各3人 電話で、こころの健康センター ☎204-1582 同センター ☎前記 ☎204-1584

弁護士による養育費相談

2月26日(月)=若葉保健福祉センター、29日(木)=稲毛保健福祉センター。いずれも、13:30~16:30 離婚に伴う養育費などの相談 市内在住のひとり親家庭の方、離婚を考えている方(子どもがいる方に限る) 各3人 1人50分程度 2月14日(水)必着。③に☎を明記して、〒260-8722千葉市役所こども家庭支援課へ。 ☎245-5179、☎kateishien.CFC@city.chiba.lg.jpも可 同課 ☎前記 ☎245-5631

ふるさとハローワークの就活オンライン相談(Zoom)

木曜日(祝・休日を除く)13:00~13:50、14:00~14:50、15:00~15:50 キャリアカウンセラーによる就労・生活支援の相談。職業紹介なし 各先着1人

前週日曜日までに、Eメールで☎を明記して、ふるさとハローワーク事務局 ☎chibashi-fhw@os.tempstaff.jpへ 同事務局 ☎292-8655 ☎221-5518

LGBT専門相談

第1月曜日19:00~22:00(最終受け付け21:30)、第3日曜日10:30~13:30(最終受け付け13:00) 日常生活でLGBT当事者や周囲の方が抱える性的指向や性自認に関係する悩みなどの相談。相談専用電話 ☎245-5440。LINE相談は、HP「千葉市 LGBT専門相談」で検索 相談日ごと1人1回30分。匿名・通称名での相談可 男女共同参画課 ☎245-5060 ☎245-5592

青少年の悩みごと相談

平日9:00~17:00 学校生活への不応や非行問題、友人関係のトラブルなど20歳未満の青少年の悩みごとの相談。相談先=青少年サポートセンター(中央コミュニティセンター内) ☎245-3700 ☎245-3711、東分室(千城台市民センター内) ☎237-5411、西分室(市教育会館内) ☎277-0007、南分室(鎌取コミュニティセンター等複合施設内) ☎293-5811、北分室(花見川市民センター等複合施設内) ☎259-1110

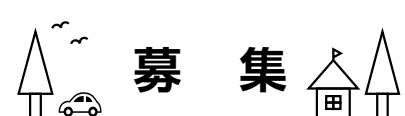

WEBアンケートであなたの意見を市政に!

2月1日(木)~10日(土)、HPでWEBアンケートを行います。テーマ=「LGBT(性的少数者)」「食品ロス削減」「災害への備え」「自殺対策」 抽選で、動物公園の施設割引券などを進呈。詳しくは、HP「千葉市WEBアンケート」で検索 ちばシティポイント対象事業 広報広聴課 ☎245-5298 ☎245-5155

稲毛海浜公園の樹木・花壇ボランティア

樹木ボランティア 第2・4木曜日の午前 園内の中低木の刈り込み・下枝剪定・伐採などの樹木管理作業 花壇ボランティア 第3・5木曜日の午前 園内花壇の季節の花の植え替え・除草・散水などの作業 電話で、中央・美浜公園緑地事務所 ☎279-8440。 ☎278-6287。 ☎chuo-mihama.URP@city.chiba.lg.jpも可(☎を明記)

不登校児童生徒への学習支援を行うフリースクールなど

不登校児童生徒への学習支援・進路学習支援や、学校・保護者との連携を行うフリースクールなどを募集し、事業を委託します。募集開始=2月上旬予定。詳しくは、HP「千葉市 フリースクール 委託」で検索 教育支援課 ☎245-5935 ☎245-5982

自衛官候補生

申込期限=2月14日(水)。応募資格、必要書類など詳しくは、お問い合わせください。 自衛隊千葉募集案内所 ☎221-1333、区政推進課 ☎245-5155

市精神障害者卓球大会の参加者

5月12日(日)13:00から ハーモニープラザ 2011年(平成23年)4月1日以前生まれで、精神障害者保健福祉手帳または精神障害者自立支援医療受給者証をお持ちの方 全国障害者スポーツ大会の予選会を兼ねた大会。申込書・要項・要領は、こころの健康センター・保健福祉センター健康課で配布。HP(「千葉市精神障害者卓球大会」で検索)から印刷も可 2月9日(金)~3月1日(金)必着。申込書を、〒261-0003美浜区高浜2-1-16千葉市こころの健康センターへ 同センター ☎204-1582 ☎204-1584

市民総合体育大会・市民大会の参加登録

競技=①バレーボール、②野球 登録期限=①2月23日(水)、②3月5日(火)。詳しくは、お問い合わせください。 ①市バレーボール協会・野本さん ☎090-8592-7162(9:00~17:00)。②市野球協会・野村さん ☎090-2164-2626(18:00~21:00)。市スポーツ協会 ☎238-2380 ☎203-8936

水辺サポーター(水辺環境保全推進員)

市内河川や海域で定期的に生物調査や水質調査、清掃活動、啓発活動を実施。任期=4月1日(月)~2026年3月31日(火) 河川または海域で環境保全活動をしている団体や自治会の推薦を受けた方など 応募期限=2月22日(木)。申し込み方法など詳しくは、お問い合わせください。 環境保全課 ☎245-5195 ☎245-5557

青葉病院・海浜病院看護職員(看護師・助産師)

新卒・既卒の看護師・助産師。詳しくは、受験案内をご覧ください。 130人程度 採用日は来年4月1日。免許取得者は、随時採用可(応相談)。受験案内・申込書は、HP(「千葉市立病院 看護」で検索)に掲載するほか、病院局管理課、市役所1階総合案内、行政資料室、区役所総務課、保健福祉センター、青葉病院、海浜病院、保健所などで配布 論文・面接試験

4月13日(土)・20日(土)9:00から(多数の場合は各翌日も) 市役所または中央コミュニティセンター 2月22日(木)0:00~3月8日(金)23:59受信分有。電子申請で。申込書を、〒260-8722千葉市役所病院局管理課へ郵送も可(2月22日(木)~3月6日(水)消印有効) 同課 ☎245-5224 ☎245-5257

市立学校講師

職種=小・中・中等教育・特別支援学校の講師、養護教諭、学校栄養職員、学校事務職員など 産休・育休・病休の代替常勤講師など。学校事務職員は免許不要。勤務時間=週5日38時間45分勤務。給料=月額244,250円~384,872円(地域手当含む)。期末・勤勉手当あり。通勤手当=実費相当額 学校現場で勤務したことがない方の相談も随時受け付け。申込方法など詳しくは、HP「千葉市 教育職員課」で検索 同課 ☎245-5931 ☎245-5990

高齢者の健康づくりを推進する医療専門職

フレイルの可能性がある方への保

健康指導(家庭訪問、電話)、高齢者が集まる会場での健康教育・相談。勤務場所=稲毛・緑保健福祉センター健康課。雇用期間=4月1日(月)~来年3月31日(月)。勤務時間=週5日。1日6時間、原則9:00~16:00、業務により8:30~17:00の間で変動。期末・勤勉手当あり。選考方法=書類・面接

保健師または看護師、管理栄養士、歯科衛生士の資格を持ち、簡単なパソコン操作(ワード・エクセル)ができる方。普通自動車の運転ができ、訪問などの業務経験がある方が望ましい

給料金額や募集職種など詳しくは、[HP「千葉市 高齢者の健康づくりを推進する医療専門職」](#)で検索

2月15日(木)必着。市指定の履歴書(HPから印刷)を、希望する区の保健福祉センター健康課へ持参。郵送も可。郵送先=〒263-8550稲毛区穴川4-12-4稲毛保健福祉センター健康課、〒266-8550緑区鎌取町226-1緑保健福祉センター健康課

保健福祉センター健康課・稲毛 ☎284-6494 FAX284-6496・緑 ☎292-2630 FAX292-1804

理数・理科教育サポーター

①理数教育サポーター=理科・算数学習の支援や教材開発の補助、個別の学習支援など。②理科教育サポーター=理科学習の支援や教材開発の補助、理科室などの環境整備など。勤務場所=市内小学校。雇用期間=6月1日(出)~来年2月28日(金)。勤務時間=週3日、1日4時間程度

①教員免許取得者、②18歳以上の方

受付期間=2月1日(木)~9日(金)。応募書類など詳しくは、[HP「千葉市 理数教育サポーター」](#)で検索

教育指導課 ☎245-5986 FAX245-5982

公立保育所・認定こども園 医療的ケア担当看護師

喀痰吸引、経管栄養、導尿、血糖管理などの実施、保育補助。勤務場所=医療的ケアを実施する市内公立保育所・認定こども園。任用期間=4月1日(月)~来年3月31日(月)。勤務時間=9:00~17:00、勤務日応相談。給料=月額149,257円~260,019円。期末・勤勉手当(年間計4.5月。支給要件あり)、通勤手当は規定に基づき支給。社会保険あり。ダブルワーク可

詳しくは、[HP「千葉市 公立保育所 医療的ケア看護師」](#)で検索

幼保指導課 ☎245-3188 FAX245-5894

ROAD TO JAPAN JAM 2024参加アーティスト

ゴールデンウィークに開催されるJAPAN JAM 2024への出場権をかけたコンテストに参加するアーティストを募集します。

メンバー(平均年齢30歳代)のうち1人以上が市内在住・在勤・在学で、音楽・バンド活動をしている方。応募条件など詳しくは、[HP「ROAD TO JAPAN JAM 2024」](#)で検索

一次審査=書類・音源審査。二次審査=公開オーディション

2月18日(日)までにHPから

文化振興課 ☎245-5961 FAX245-5592



ジェフユナイテッド千葉 ホームゲーム招待

2・3月にフクダ電子アリーナで行われるホームゲームに、フクダ電子(株)

が招待します。試合日程など詳しくは、[ジェフユナイテッド千葉HP](#)

席はメイン北コーナー自由席

市内在住・在学の小・中学生と保護者 40組80人

当選者には試合日のおおむね1週間前までに入場引換券を発送。試合が中止された場合などは当選無効

2月9日(金)必着。③に試合日、保護者の氏名・フリガナ・住所・電話番号、子どもの氏名・フリガナ・学年を明記して、〒260-8722千葉市役所観光MICE企画課「フクダシートプレゼント係」へ、hometown@city.chiba.lg.jpも可

ジェフユナイテッドファンクラブ ☎0570-064-325、観光MICE企画課 FAX245-5558

アルティアリー千葉2月ホーム 試合日程・市民招待

日程	開始時間	対戦チーム
2/3(土)	15:00	滋賀レイクス
4(日)	15:00	滋賀レイクス
10(土)	15:00	山形ワイヴァンズ
11(祝)	15:00	山形ワイヴァンズ
24(土)	15:00	熊本ヴォルターズ
25(日)	15:00	熊本ヴォルターズ

市民招待

3月9日(出)・10日(日)・対神戸ストークス、16日(出)・17日(日)・対青森ワッツ、30日(出)・31日(日)・対福島ファイヤーボンズ。いずれも、15:00開始

市内在住の方 各50組100人

2月10日(出)18:00までに、<https://forms.gle/VnTc4bgEanvFUk6b8>から

千葉ポートアリーナ

アルティアリー ☎307-7741 (平日11:00~18:00) FAX307-7761

千葉ZELVAホームゲーム招待

3月9日(出)13:00・対東京ヴェルディ、10日(日)13:00・対フラゴラッド鹿児島

YohaSアリーナ~本能に、感動を。

市内在住・在学の小・中学生と保護者 各80組160人

2月25日(日)までに、千葉ZELVAHPから

同チーム ☎080-9403-1147 FAX309-5204

国民健康保険の医療費通知の発送

医療費の総額などが記載された医療費通知を、2月上旬に発送します。詳しくは、[HP「千葉市 医療費通知」](#)で検索

国民健康保険加入者で、2022年11月~2023年10月に医療機関にかかった方

市役所コールセンター ☎245-4894 FAX248-4894

市役所フリーWi-Fiの供用開始

2月1日(木)から、市役所1・2階の市民ヴォイドなどでフリーWi-Fiを利用できるようにになります。詳しくは、[HP「千葉市役所 Wi-Fi」](#)で検索

新庁舎整備課 ☎245-5628 FAX245-5654

北清掃工場定期修繕に伴う自己搬入先の変更など

北清掃工場が定期修繕のため、2月1日(木)~14日(水)は、家庭ごみ・事業所ごみの自己搬入はできません。新港清掃工場へ自己搬入してください。

また、2月1日(木)~18日(日)は、EV用急速充電設備の利用も休止します。詳しくは、お問い合わせください。

北清掃工場 ☎258-5300、新港清掃工場 ☎242-3366、廃棄物施設維持課 FAX245-5477

こてはし温水プールが臨時休館

2月5日(月)~23日(祝)、点検や施設修繕などのためプールの営業を休止します。スポーツ室とトレーニング室は、2月12日(祝)~15日(月)のみ休止します。

こてはし温水プール ☎216-0090 FAX216-0093

花見川・緑いきいきプラザ臨時休館

2月12日(祝)~15日(木)=花見川いきいきプラザ、18日(日)(荒天時は25日(日))=緑いきいきプラザが、法定点検などのため臨時休館します。

いきいきプラザ・花見川 ☎216-0080 FAX216-0083、緑 ☎300-1313 FAX300-1511

Jアラートによる情報伝達試験

2月9日(金)11:00

屋外スピーカー、防災ラジオ、SKY WAVE FM (89.2メガヘルツ)、ちばし安全・安心メール、電話・FAX配信サービス、SNSなどを使い、Jアラートによる情報伝達試験を行います。屋外スピーカーは聞こえにくい地域がありますので、他の手段でも情報を受け取れるよう準備をお願いします。詳しくは、[HP「千葉市 情報伝達試験」](#)で検索

防災対策課 ☎245-5113 FAX245-5597

市職員採用説明会・技術系業務説明会

- ①職員採用説明会
 - 3月3日(日)13:00~17:30
 - 市役所
 - 市長講演、各局の事業説明、職員との交流ブースなど
 - 先着400人
- ②職員採用説明会(オンライン)
 - 3月5日(火)・6日(水)13:20~19:00
 - Zoomでのオンライン開催。市の重要施策、職種別の業務内容など
 - 各プログラム当日先着500人
- ③技術系業務説明会(オンライン)
 - 3月8日(金)9:00~17:10
 - Zoomでのオンライン開催。各技術職の業務説明、職員との懇談会など
 - 各プログラム当日先着300人
 - ②③開催1週間前に、[HP「千葉市職員募集」](#)で検索)にURLなどを掲載
 - 2月18日(日)までに電子申請で
 - 人事委員会 ☎245-5870 FAX245-5889

バレンタインジャンボ宝くじを販売します

2月14日(水)~3月15日(金)

当せん金=1等2億円、1等前後賞各5,000万円ほか

1枚300円

抽せん日=3月22日(金)。宝くじの収益は、私たちの身近な暮らしに役立てられています。ぜひ、市内の宝くじ売り場・インターネットでご購入ください。売り場の所在地など詳しくは、[HP「宝くじ 公式」](#)で検索

資金課 ☎245-5097 FAX245-5535

脱炭素への取り組みを後押しするアドバイザーを派遣

脱炭素・省エネへの取り組みを検討している市内中小事業者を対象に、省エネ再エネ設備導入の検討、事業所におけるCO2排出量算出・現状分析などの課題解決を支援するため、

専門の技術士を派遣します。

市内に事業所を有する中小企業・個人事業主など

1事業者当たり4回まで。詳しくは、[HP「千葉市脱炭素アドバイザー」](#)で検索

脱炭素推進課 ☎245-5199 FAX245-5557

2月7日は北方領土の日

四島(しま) 思い 心に点す 返還の火(令和5年度北方領土に関する標語・キャッチコピー最優秀賞作品)

総務課 ☎245-5024 FAX245-5555

上下水道料金などの窓口納付 東京スター銀行は本店のみに

東京スター銀行の支店窓口での、上下水道料金(市給水区域のみ)や下水道受益者負担金などの納付は3月29日(金)で終了となります。口座振替の利用は引き続き可能です。窓口納付が可能な金融機関は、納入通知書をご覧ください。

下水道経理課 ☎245-5407 FAX245-5562

市スポーツコーチャー(指導者)の登録

種目=スポーツ全般。任期=4月1日(月)~2026年3月31日(火)

市内在住・在勤の20歳以上で、指導経験が3年以上ある方、または指導資格をお持ち(取得予定を含む)の方

2月15日(木)必着。登録書(市スポーツ協会HPから印刷。スポーツ振興課、区役所地域づくり支援課などで配布)を、〒260-0025中央区問屋町1-20千葉市スポーツ協会へ郵送。FAX203-8936も可。

同協会 ☎238-2380 FAX前記

「千葉市健康づくり優良事業所」を表彰

積極的に従業員の健康づくりに取り組む事業所を、「健康づくり優良事業所」として15事業所を表彰しました(順不同・敬称略)。

株式会社ルネサンス スポーツクラブ&スパルネサンス稲毛24

社会福祉法人苗場福祉会介護老人保健施設純恵の郷

社会福祉法人友和会介護老人福祉施設コストリゾン千壽苑

不二製油株式会社千葉工場

スポーツクラブNAS株式会社スポーツクラブNASおゆみ野

明治安田生命保険相互会社千葉支社・千葉中央営業部・千葉東営業部・幕張新都心営業部・千葉駅前営業部・稲毛営業部・蘇我営業部・千葉北営業所

医療法人社団寿光会エクセルシオール八千代台

中外製薬株式会社千葉支店

健康づくり推進事業所について詳しくは、[HP「千葉市健康づくり推進事業所認証」](#)で検索

健康推進課 ☎245-5223 FAX245-5659

大気汚染状況12月分

市内の測定局で測定した12月の微小粒子状物質(PM2.5)の暫定指針値超過日(70.1µg/m³以上)、二酸化窒素(NO2)の環境目標値超過日(41ppb以上)はともに0日でした。最新情報など詳しくは、[HP「千葉 大気 時報」](#)で検索

テレホンサービス ☎238-7491・7492

環境規制課 ☎245-5190 FAX245-5557

お詫びと訂正

本紙1月号23面「千葉市のイチゴでBERRY HAPPY!」で、「みつばちファーム」の住所に誤りがありました。正しくは「緑区平川町1294」です。お詫びして訂正します。

農政課 ☎245-5758 FAX245-5884



施設

子ども交流館 ☎202-1504 FAX202-1503
火曜日(祝・休日の場合は翌日)休館

☎当日直接会場へ

講座・イベント名	日時・対象・定員など
①おやこ工作「本物みたいなチョコをつくろう！」	2/4(日)14:00~16:00 ☎小学生以下の子どもと保護者 ☎先着10組20人
②オープン工房「えんぴつデコレーション！」	2/12(木)14:00~16:00 ☎4歳児~高校生(就学前児は保護者(1人)同伴) ☎先着10人

科学館 ☎308-0511 FAX308-0520 2/13(火)~16(金)休館
入館料=大人600円、高校生300円、小・中学生100円
プラネタリウム(1番組)=大人600円、高校生300円、小・中学生100円
☎①同館ミュージアムショップでチケット購入。②2/5(月)必着。同館HPから。☎(1講座1人1通)に☎を明記して、〒260-0013中央区中央4-5-1千葉市科学館へ郵送も可

催し名など	日時・定員など
①プラネタリウム特別投影「フィールアロマ」	2/9(金)・10(土)18:30~19:15 ☎各先着200人 ☎高校生以上800円、小・中学生300円
②大人が楽しむ科学教室	こころの状態を推定できる非接触型環境センサーについて=3/16(土)、君はどちらを選ぶか?~クジラが歩んだ二つの道~=30(土)。いずれも、13:30~15:00 ☎各30人

生涯学習センター ☎207-5820 FAX207-5822
第4月曜日(祝・休日の場合は翌日)休館
☎Eメールで(①は2/14(水)まで)、☎を明記して同センター☎manabi.kouza@ccllf.jpへ

催し名など	日時・対象・定員など
①働きたいを応援する講座~ワード2019~	2/25(日)・3/3(日)9:30~12:00 全2回 ☎ワードで文書作成ができる方 ☎20人 ☎USBメモリ、筆記用具 ☎3,800円
②生涯学習アカデミーちば第10期	4月~来年2月の第3水曜日のうち全10回、10:00~11:30(4月は9:45から) ☎心不全について学ぶ、「かわいい」の心理学 など ☎先着100人 ☎10,000円

公民館

講座

☎受付時間は特に記載のない限り9:00~17:00。直接来館も可

区	館名	講座・催し名	日時・対象・定員・申込方法など
中央	生浜公民館 ☎263-0268 FAX263-0907	公式ワナゲ生浜カップ「ルールを知って楽しもう」	2/23(祝)9:00~12:00 ☎小学生以上の方 ☎12組24人 ☎室内履き ☎2/2(金)~7(水)に電話で
	川戸公民館 ☎265-9256 FAX265-4372	体験教室④ はっぱで作るバツ飾り	2/17(土)10:00~12:00 ☎成人 ☎10人 ☎はさみ ☎2/2(金)~10(土)に電話で
	新宿公民館 ☎243-4343 FAX243-3972	良い眠りで健やかに! 「睡眠と健康の知恵袋講座」	2/29(木)10:00~12:00 ☎成人 ☎15人 ☎2/2(金)~10(土)に電話で
	末広公民館 ☎264-1842 FAX264-3746	親子わくわく教室「おそろいのキーホルダーを作ろう！」	3/3(日)10:00~11:30 ☎就学前児~小学3年生と保護者 ☎10組 ☎500円 ☎2/9(金)~14(水)に電話で
	椿森公民館 ☎254-0085 FAX254-1285	気になる! 糖質と塩分の身体に美味しい話	3/6(水)13:30~15:30 ☎成人 ☎20人 ☎2/15(木)までに電話で。☎oubo.tsubakimori@ccllf.jpも可(☎を明記)
	星久喜公民館 ☎266-4392 FAX266-4981	潮見佳代乃歌物語コンサート「伊能忠敬物語」	3/10(日)14:00~15:00 ☎成人 ☎40人 ☎2/2(金)~15(木)に電話で。☎oubo.hoshiguki@ccllf.jpも可(☎を明記)
	松ヶ丘公民館 ☎261-5990 FAX263-9280	オンライン講座 子どもへの叱り方「アンガーマネジメント」講座	☎成人 ☎20人 ☎配信期間中(2/17(土)~3/3(日))にYouTubeで配信する動画を2本視聴(1本1.5時間程度) ☎2/3(土)~16(金)に同館HPから
	宮崎公民館 ☎263-5934 FAX263-4904	サッカー観戦が楽しくなる秘密の講座	3/17(日)10:00~12:00、20(祝)12:00~16:00(ジェフユナイテッド千葉の試合日程により変更の可能性あり) 全2回 ☎20人 ☎24歳以上2,200円、高校生~23歳1,100円、小・中学生550円 ☎2/2(金)~15(木)にEメールで☎を明記して、☎oubo.miyazaki@ccllf.jpへ
	朝日ヶ丘公民館 ☎272-4961 FAX271-6994	アートフラワー講習 私色のチューリップ	2/17(土)13:30~15:30 ☎成人 ☎10人 ☎はさみ、エプロン、ハンドタオル、筆、パレット、持ち帰り用袋 ☎600円 ☎2/2(金)~8(木)に電話で。同館HPからも可
	花見川	検見川公民館 ☎271-8220 FAX271-9319	はじめてのスマホ体験「スマホの基本とスマホ決済」
積橋公民館 ☎259-2958 FAX259-6431	健康維持講座「ヨガを体験してみよう！」	2/15(木)10:30~12:00 ☎60歳以上の方 ☎16人 ☎ヨガマット(なければバスタオル2枚)、タオル ☎2/5(月)までに電話で。同館HPからも可	

区	館名	講座・催し名	日時・対象・定員・申込方法など	
花見川	こてはし台公民館 ☎250-7977 FAX250-1992	家族で知識を深めたい「介護のそなえ」と「介護保険制度」	2/29(木)10:00~12:00 ☎成人 ☎15人 ☎室内履き ☎2/2(金)~9(金)に電話で	
	さつきが丘公民館 ☎250-7967 FAX286-6469	パーソナルカラー講座②「何色が自分を一番素敵に見せてくれる？」	2/18(日)10:00~12:00 ☎高校生以上の方 ☎16人 ☎大きめの鏡、はさみ ☎500円 ☎2/2(金)~8(木)に電話で。同館HPからも可	
	長作公民館 ☎258-1919 FAX286-6449	ながさくスプリングフェスタ①春のギターコンサート、②落語に親しむ	①2/24(土)、②3/2(土)13:30~15:00 ☎各20人 ☎2/2(金)~16(金)に電話で。同館HPからも可	
	花園公民館 ☎273-8842 FAX271-0370	春よ来い来い! 花園寄席	2/17(土)13:30~15:00 ☎40人 ☎2/2(金)~8(木)に電話で。同館HPからも可	
	花見川公民館 ☎257-2756 FAX286-0185	初めてのタブレット体験	2/14(水)10:00~12:00 ☎成人 ☎15人 ☎タブレット端末(10台まで貸し出し可) ☎2/7(水)までに電話で	
	幕張公民館 ☎273-7522 FAX273-6185	幕張歴史講座~千葉氏の成立と幕張~	2/24(土)10:00~12:00 ☎成人 ☎40人 ☎2/9(金)必着。☎に☎を明記して、〒262-0032花見川区幕張町4-602幕張公民館へ。同館HPからも可	
	幕張本郷公民館 ☎271-6301 FAX271-0881	季節の洋菓子作り	2/28(水)10:00~13:00 ☎成人 ☎16人 ☎エプロン、三角巾、布巾3枚、室内履き、筆記用具、持ち帰り用容器、マスク ☎1,500円 ☎2/7(水)までに電話で	
	稲毛公民館 ☎243-7425 FAX243-3962	房総太巻き寿司づくり	2/11(祝)13:00~15:00 ☎成人 ☎12人 ☎エプロン、三角巾、布巾2枚、マスク、筆記用具 ☎1,200円 ☎2/5(月)までに電話で	
	草野公民館 ☎287-3791 FAX287-3672	世界遺産の魅力を探る~京都・奈良の世界遺産巡り	3/1(金)・8(金)10:00~12:00 全2回 ☎成人 ☎20人 ☎2/2(金)~14(水)に電話で	
	黒砂公民館 ☎241-2811 FAX247-1931	箏×尺八×三味線の演奏会	2/27(火)14:30~15:00 ☎成人 ☎20人 ☎2/6(火)~12(水)に電話で	
稲毛	小中台公民館 ☎251-6616 FAX256-6179	親子で絵本と遊ぼう	3/2(土)10:00~12:00 ☎3歳~小学1年生と保護者 ☎8組 ☎2/9(金)~14(水)に電話で	
	山王公民館 ☎421-1121 FAX423-0359	陸上自衛隊高射学校見学(下志津駐屯地)	2/15(木)10:00~14:30 ☎18~65歳の日本国籍の方 ☎20人 ☎417円 ☎2/3(土)~7(水)に電話で	
	千草台公民館 ☎255-3032 FAX255-3682	バレンタインシアター①注文の多い料理店 ほか、②ローマの休日	2/12(祝)①10:00~12:00、②13:30~15:30 ☎①小学生、②成人 ☎各15人 ☎2/2(金)~8(木)に電話で	
	都賀公民館 ☎251-7670 FAX284-0627	千葉の歴史講座「駅の歴史と駅弁の旅」	3/9(土)10:00~12:00 ☎成人 ☎40人 ☎2/2(金)~15(木)に電話で。☎oubo.tsuga@ccllf.jp(☎を明記)、同館HPからも可	
	轟公民館 ☎251-7998 FAX285-6301	雑学王降臨! 千葉市のアレコレひとまとめ	3/9(土)10:00~12:00 ☎成人 ☎20人 ☎2/2(金)~9(金)に電話で	
	緑が丘公民館 ☎259-2870 FAX286-6442	弁護士による法律講座「元気になるに知りたい相続・遺言の基本」	2/29(木)14:00~16:00 ☎成人 ☎20人 ☎2/6(火)~14(水)に電話で。☎oubo.midorigaoka@ccllf.jpも可(☎を明記)	
	若葉	大宮公民館 ☎265-2284 FAX265-6948	鉄道よもやま話「鉄道の歴史や千葉の鉄道の話」	2/8(木)10:00~12:00 ☎成人 ☎10人 ☎筆記用具 ☎2/7(水)までに電話で。☎oubo.omiya@ccllf.jpも可(☎を明記)
		加曾利公民館 ☎232-5182 FAX232-6408	法律講座「相続の基本を学びましょう」	2/24(土)10:00~12:00 ☎成人 ☎12人 ☎2/2(金)~8(木)に電話で。☎oubo.kasori@ccllf.jpも可(☎を明記)
		桜木公民館 ☎234-1171 FAX234-1172	私の街に電気が来た日~千葉県の電気事業~	2/29(木)10:00~12:00 ☎成人 ☎20人 ☎2/2(金)~8(木)に電話で
		白井公民館 ☎228-0503 FAX228-6168	おいしいコーヒーの時間	2/25(日)10:00~12:00 ☎成人 ☎12人 ☎600円 ☎2/10(土)~18(日)に電話で
みつわ台公民館 ☎254-8458 FAX254-3135		世界♪音楽の旅コンサートVOL.4	2/23(祝)14:00~15:00 ☎40人 ☎2/7(水)必着。☎(1通2人まで)に☎を明記して、〒264-0032若葉区みつわ台3-12-17みつわ台公民館へ。同館HPからも可	
若松公民館 ☎231-7991 FAX231-0798		史料で振り返る千葉開府物語~開府900年を前にして~(その2)	3/10(日)10:00~12:00 ☎成人 ☎20人 ☎2/13(火)必着。☎に☎を明記して、〒264-0021若葉区若松町2117-2若松公民館へ。同館HPからも可	
越智公民館 ☎294-6971 FAX294-1931		親子料理教室「フライパンピザ&デザート」	3/2(土)10:00~13:00 ☎小学生と保護者 ☎8組16人 ☎エプロン、三角巾、手拭き、マスク ☎1組800円 ☎2/2(金)~8(木)に電話で	

☎=日程・時間 ☎=場所 ☎=内容 ☎=対象 ☎=定員 ☎=持ち物 ☎=料金 ☎=備考
☎=申込方法 ☎=問い合わせ ☎=はがき ☎=往復はがき ☎=ホームページ ☎=必要事項(12画)

☎=くらし・地域 ☎=健康・福祉 ☎=子育て・教育
☎=魅力・観光 ☎=その他

Table with columns: 区, 館名, 講座・催し名, 日時・対象・定員・申込方法など. Includes events like 'おゆみ野公民館', '椎名公民館', '土気公民館', etc.

子育ておしゃべりタイム
Table with columns: 区, 日程, 館名, 問い合わせ. Includes events like '松ヶ丘公民館', '幕張公民館', etc.

ふるさと農園
Table with columns: 講座・教室名, 日時・定員・料金. Includes '農産加工教室「みそ作り」', '親子教室「親子で春のパンを焼こう」'.

男女共同参画センター
Table with columns: 催し名など, 日時・対象・定員など. Includes '①政治分野のジェンダーギャップを読み解く'.

TIPSTAR DOME CHIBA (千葉競輪場)
Table with columns: レース名, 日程. Includes '千葉市営競輪第10回第3節'.

いきいきプラザ・センター 生きがい活動支援通所・ボディケアスクール

①生きがい活動支援通所(4~9月)
②ボディケアスクール(4~6月、7~9月)
Text describing the activities, locations, and application process for the support center and body care school.

往復はがき記入例

Form showing examples of return postcard entries with fields for recipient address, service requests, and return address.

Table with columns: 区, 会場・申込先, 問い合わせ, 曜日, 定員, 曜日, 開始時間, 定員. Lists various activity locations and schedules.

来館の際は公共交通機関をご利用ください。*印の会場は、駐車場がありません。

特に記載のない場合は、●申し込みは1日から受け付け ●応募多数の場合は抽選 ●対象は市内在住・在勤・在学の方 ●料金は無料
申込時に記載する必要事項は12面参照。

千葉市食のブランド



第4回 認定品 を紹介

千葉市食のブランド「千」は、市・事業者・生産者・市民が一体となり、持続可能性を追求しながら千年後の豊かな千葉市を目指す食のブランドです。市内農産品・加工食品・食関連サービスと千葉市の食全般を対象にし、優れた地域産品であると同時に、社会課題の解決に取り組む生産者などがつくる商品・サービスを「千」として認定します。この度、第4回認定品・サービスを決定しましたので、紹介します。
 園農政課 ☎245-5758 ㊚245-5884

農産品

片岡ファームの樹熟スイカ

片岡ファーム

すいかの栽培に適した若葉区小間子町で自家製堆肥とステビアを活用したこだわりの土づくりにより、甘みと食感を追求した樹熟すいかです。



ファームサポート千葉の竹炭ブルーベリー(竹炭栽培)

ファームサポート千葉合同会社

地域の竹林整備で伐採した竹で作った竹炭チップを土壌にすき込み育てています。甘さ・粒の大きさ・えぐみの無さと三拍子揃ったブルーベリーです。



サービス

JA千葉みらい農産物直売所「しょいか〜ご」による地域農業活性化

JA千葉みらい農産物直売所しょいか〜ご千葉店

生産者と消費者を結ぶ千葉市を代表する直売所として、近隣の生産者の鮮度の高い農産物を常時150品目以上販売しています。



大吉豆 塩バター味

有限会社成光商会

落花生の中でも最高級品種である「千葉半立」の味が凝縮した小粒サイズのみを使用し、発酵バターで仕上げた風味豊かなバターピーです。



大吉豆 落花生甘納豆

有限会社成光商会

「千葉半立」のみを使用した、落花生の甘納豆です。4日間の製造工程を経てじっくりと仕上げ、上質な味わい、しっとりとした食感を実現しています。



大野商店の江戸前ちばのり推等級

株式会社大野商店

まもなく創業100年を迎える海苔問屋が、長年引き継がれてきた目利きによって味が濃く高品質の海苔を選別し、自社で丁寧に焼き上げています。



知波乃実(ちばのみ)

有限会社虎屋

千葉県産落花生ペーストと自家製白餡をサンドした和風ダックワーズ。香りと粒感による落花生の深いコクをお楽しみいただける一品です。



田子作煎餅

有限会社田子作本舗

千葉県産コシヒカリの強い旨みと千葉県産醤油の豊かな風味が広がる昭和29年創業の老舗煎餅屋「田子作本舗」のうす焼き煎餅です。



あんばい農園の自然栽培煎り落花生Qなっつ

あんばい農園

自然栽培により、豊かな甘みとすっきりとした後味を引き出した「Qなっつ」。産地としてのプライドを示すため、丁寧な選別を徹底しています。



認定品はこちらでも購入できます

認定品の一部は、そごう千葉店 千葉市食のブランド「千」認定加工食品販売コーナー(地階 諸国銘菓・名産 卵花塙)でも購入できます。

詳しくは、[そごう千葉店 千](#)

また、イオンネクスト(株)のオンラインマーケット「Green Beans」で購入することもできます。認定品を購入された方には特典があります。詳しくは、[【右記】](#)コードからご確認ください。

*第4回認定品は準備が整い次第取り扱いを開始します。



Green Beans

認定証授与式および認定品販売会を開催

ここで紹介した認定品の認定証授与式および認定品販売会をイオンモール幕張新都心グランドモール1階グランドコートで開催します。また、「千」認定事業者による味噌作り体験会も行います。

認定品販売会などの詳細情報は、「千」公式Instagramで発信します。



「千」公式 Instagram

内容	日時
認定証授与式	2/17(土)14:00~15:00
認定品販売会	2/17(土)・18(日)10:00~18:00



千葉県つくたべって？

生産地と消費地が近い特徴を生かし、「千葉県でつくって千葉県で食べる」を合言葉に、市内のつくる人（生産者・飲食店）と食べる人（消費者）をつなぐ地産地消の取り組みです。

千葉県つくたべBOXを販売します



つくたべBOXイメージ

旬の野菜や加工品など、千葉市の「おいしい」が詰まった千葉県つくたべBOXを販売します。BOXの野菜などを使って作れるつくたべ特製レシピに加え、千葉県つくたべ推進店のシェフが考案したレシピもご用意します。ぜひ、自宅で旬の味覚をお楽しみください。

*一部の食材は、購入者が準備する必要があります。

申込期間 2月1日(休)～12日(休日)

発送日 2月16日(金)から順次発送（収穫状況により変更となる可能性あり）

対象 市内在住の方（届け先も市内に限る）

数量 100セット

料金 3,800円

販売方法などは、つくたべLINEアカウント（【右記】コードから）でお知らせします。

詳しくは、[千葉県つくたべBOX](#)



問農政課 ☎245-5758 FAX245-5884

千葉市のつくたべ!

市内ではさまざまな農産物がつくられています。産地ならではの、新鮮で旬の農産物をおいしくたべませんか？

土気からし菜 旬…2～3月



緑区の土気地区で300年以上前から、それぞれの農家が種を守る貴重な伝統野菜「土気からし菜」。

温暖な下総台地の中では標高が高く、比較的寒暖の差が激しい風土が生み出す独特の辛味、風味が特徴です。2～3月ごろ市内直売所で販売するほか、販売会を開催12回します。詳しくは、[千葉県 土気からし菜](#)

Recipe 土気からし菜と小海老のスパゲッティ

〈材料〉(2人前)
土気からし菜…100g 塩…18.7g
むいた小海老…100g
オリーブオイル…大さじ1
生クリーム(35%)…100cc
スパゲティ…200g 湯…2L



- ①洗った土気からし菜を1～2センチ幅に切り、ビニール袋に入れ4gの塩でよく揉んでおく。
- ②むいた小海老に塩ひとつまみ程度(0.7g)を加え、オリーブオイルとともにフライパンでソテーする。
- ③②に生クリームを加え、一度沸騰させて火をとめ、水分を絞った①を加える。
- ④お湯に塩14gを加え、スパゲティを袋などに表示された時間に従って茹でる。
- ⑤茹であがったスパゲティを③とあえて完成。

レシピ監修(千葉県つくたべ推進店) = イタリアンバール アラペサ (中央区新千葉1-4-2ウェストリオ2 3階) 高橋 伸治シェフ

千葉開府

900年への道

二、千葉開府900年に向けて(その2)

千葉市は、1126年に千葉常重が現在の緑区大椎町から中央区亥鼻付近に本拠を移したことで千葉のまちの歩みが始まったといわれています。これを千葉開府と呼んでおり、2026年(令和8年)6月1日に「千葉開府900年」を迎えます。昨年(2023年)の12月14日に千葉開府900年の900日前を迎えた際に、株式会社ZOZOの協力のもと、市が市内の小学生などと制作した「カウントダウンボード」を設置しました。



現在、市役所1階に置かれているこのボードには、子どもたちが自由な発想でデザインした数字が日付や時間などに使われており、周囲には千葉市の未来へ向けたメッセージがあしらわれるなど、子どもたちの豊かな発想、創造性が詰まっており、市が目指す多様性を活かしたインクルーシブなまちの象徴としての想いも込められたものとなっています。

市は、今後も多くの方に開府900年を知っていただけるよう、周知、機運醸成に取り組めます。併せて、2026年(令和8年)を中心にさまざまな記念事業を展開し、開府900年が、豊かな未来につながる起点となるよう、未来を担う若い方々の参加と活躍の場を多く作っていきます。

冬のダイヤモンド富士を見よう

ダイヤモンド富士は、富士山頂に重なった太陽がダイヤのように美しく輝く現象です。富士山に向かって開けた長い海辺を有する千葉市では約10日間にわたり毎日海越しのダイヤモンド富士を観賞できます。条件が良ければスマートフォンでも撮影できます。富士に沈む美しい夕日を眺めながらの散策など、千葉市が誇る海辺をぜひ、ご堪能ください。

ダイヤモンド富士の見頃



幕張の浜

19日(月)17:15 左ダイヤ
20日(火)17:15 テッペン

21日(水)17:16 コロコロ

検見川の浜

21日(水)17:18 左ダイヤ
22日(木)17:18 テッペン

23日(金)17:18 テッペン・コロコロ

アクアリンクちば

23日(金)17:20 左ダイヤ
24日(土)17:20 テッペン

25日(日)17:20 テッペン・コロコロ

ケーズハーバー

24日(土)17:21 左ダイヤ

25日(日)17:21 左ダイヤ・テッペン

26日(月)17:21 テッペン・コロコロ

千葉ポートタワー

25日(日)17:22 左ダイヤ

26日(月)17:22 テッペン

27日(火)17:23 コロコロ

フェスティバルウォーク蘇我

26日(月)17:22 左ダイヤ
27日(火)17:22 テッペン

28日(水)17:23 コロコロ

観賞スポットごとの位置情報や周辺イベント情報については、[千葉県 ダイヤモンド富士](#)

問観光協会 ☎242-0007 FAX301-0280