

地質柱状図

第 2 号孔

調査名 千葉市立真砂中学校地質調査

調査年月日 昭和 55 年 5 月 日

調査地名 千葉市真砂 5 丁目 18 番地

調査社名

標高 ^{AP}+5.542m 孔内水位 ^{GL}-2.60 m

担当者

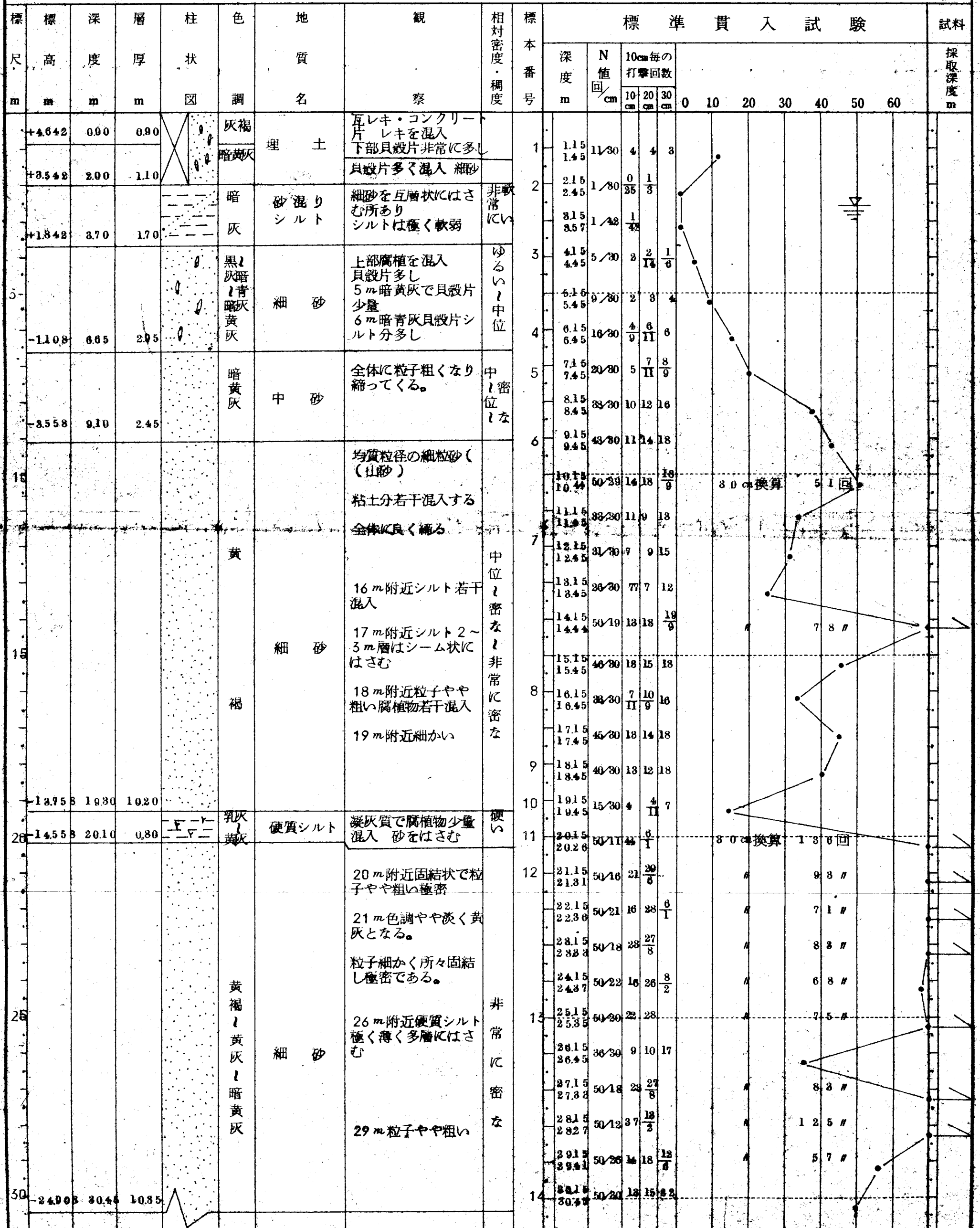

地 質 柱 状 図

第 3 号孔

調査名 千葉市立真砂中学校地質調査

調査年月日 昭和 55 年 5 月 日

調査地名 千葉市真砂 5 丁目 18 番地

調査社名

標 高 ^{AP}+5.407 m 孔内水位 1.40 m

担 当 者

標 尺	標 高	深 度	層 厚	柱 状 図	色 調	地 質 名	観 察	相 对 密 度 ・ 稠 度	標 準 貫 入 試 験							試 料 採 取 深 度 m				
									標 本 番 号	深 度 m	N 値 回/cm	10cm 毎の 打 撃 回 数			0 10 20 30 40 50 60					
m	m	m	m								10 cm	20 cm	30 cm							
	+4.607	0.80	0.80	X	灰褐	表 土	小レキ少量混入		1	1.00	19/30	6	7	6						
	+3.707	1.70	0.90	X	褐灰	表 土	貝殻片・雲母片混入 粒子均一			1.30										
	+3.007	2.40	0.70	X	暗灰	シルト混細砂	全体にシルトはさむ 貝殻片・雲母片多量混入	非ゆるい	2	2.00	1/49	1	0							
	+1.707	3.70	1.30	X	暗青灰	砂混りシルト	貝殻片・雲母片・少量混入 砂所々混入	中	3	2.49		1	1	1						
				X	暗	細 砂	3.70~4.50m 細暗灰 シルト貝殻片・雲母片少量混入		4	3.00	3/40	1	1	20						
				X	暗	細 砂	4.50~5.50m 色調 褐灰 貝殻片・雲母片混入		5	3.40										
	-1.293	6.70	3.00	X	暗黄褐	細 砂	6m 附近粒子やや粗い		6	4.00	14/30	5	5	4						
				X	暗黄褐	細 砂	7m 貝殻片混入 7.30m 色調黄褐		7	4.30										
				X	暗黄褐	細 砂	7.30~9.50m 中砂多量混入		8	5.00	16/30	4	6	6						
				X	暗黄褐	細 砂	11m 附近まで粒子やや粗い		9	5.30										
				X	暗黄褐	細 砂	12m 附近より粒子細かくなる		10	6.00	18/30	5	7	6						
				X	暗黄褐	細 砂	14m 附近より良く締っている。		11	6.30										
				X	暗黄褐	細 砂	17.40~18.10m 有機物多い		12	7.00	25/30	7	8	10						
				X	暗黄褐	細 砂	18.10~18.40m 細砂多い		13	7.30										
				X	暗黄褐	細 砂	18.40~19.30m 色調暗灰		14	8.00	47/30	11	16	20						
				X	暗黄褐	細 砂	19.30m 色調褐灰		15	8.30										
				X	暗黄褐	細 砂	19.30m~21.10m 粘土分少量はさむ		16	9.00	46/30	10	15	21						
				X	暗黄褐	細 砂	21m 附シルト所々はさむ		17	9.30										
				X	暗黄褐	細 砂	24m 附近より粒子細かく均一よく締っている。		18	9.60	50/30	11	18	19						
				X	暗黄褐	細 砂	27m 附近より粒子やや粗い		19	10.00	47/30	10	17	20						
				X	暗黄褐	細 砂	30m 附近中砂多くなる。		20	10.30	50/30	11	15	24						
				X	暗黄褐	細 砂			21	11.00	38/30	9	13	16						
				X	暗黄褐	細 砂			22	11.30	37/30	7	14	16						
				X	暗黄褐	細 砂			23	12.00	37/30	7	14	16						
				X	暗黄褐	細 砂			24	12.30	37/30	7	14	16						
				X	暗黄褐	細 砂			25	13.00	44/30	10	16	18						
				X	暗黄褐	細 砂			26	13.30	44/30	10	16	18						
				X	暗黄褐	細 砂			27	14.00	48/30	11	18	19						
				X	暗黄褐	細 砂			28	14.30	48/30	11	18	19						
				X	暗黄褐	細 砂			29	15.00	47/30	10	17	20						
				X	暗黄褐	細 砂			30	15.30	47/30	10	17	20						
				X	暗黄褐	細 砂			31	16.00	50/25	10	18	22						
				X	暗黄褐	細 砂			32	16.25	50/25	10	18	22						
				X	暗黄褐	細 砂			33	17.00	46/30	12	16	18						
				X	暗黄褐	細 砂			34	17.30	46/30	12	16	18						
				X	暗黄褐	細 砂			35	18.00	39/30	7	15	17						
				X	暗黄褐	細 砂			36	18.30	39/30	7	15	17						
				X	暗黄褐	細 砂			37	19.00	50/23	12	26	12						
				X	暗黄褐	細 砂			38	19.23	50/23	12	26	12						
				X	暗黄褐	細 砂			39	20.00	54/47	25	25	7						
				X	暗黄褐	細 砂			40	20.17	54/47	25	25	7						
				X	暗黄褐	細 砂			41	21.00	50/22	19	22	9						
				X	暗黄褐	細 砂			42	21.22	50/22	19	22	9						
				X	暗黄褐	細 砂			43	22.00	50/24	16	20	4						
				X	暗黄褐	細 砂			44	22.24	50/24	16	20	4						
				X	暗黄褐	細 砂			45	23.00	50/26	14	21	15						
				X	暗黄褐	細 砂			46	23.26	50/26	14	21	15						
				X	暗黄褐	細 砂			47	24.00	45/30	13	16	19						
				X	暗黄褐	細 砂			48	24.30	45/30	13	16	19						
				X	暗黄褐	細 砂			49	25.00	50/22	16	20	14						
				X	暗黄褐	細 砂			50	25.22	50/22	16	20	14						
				X	暗黄褐	細 砂			51	26.00	50/17	24	26	7						
				X	暗黄褐	細 砂			52	26.17	50/17	24	26	7						
				X	暗黄褐	細 砂			53	27.00	54/16	26	24	6						
				X	暗黄褐	細 砂			54	27.16	54/16	26	24	6						
				X	暗黄褐	細 砂			55	28.00	50/27	22	28	7						
				X	暗黄褐	細 砂			56	28.27	50/27	22	28	7						
				X	暗黄褐	細 砂			57	29.00	50/25	20	19	11						
				X	暗黄褐	細 砂			58	29.25	50/25	20	19	11						
				X	暗黄褐	細 砂			59	30.00	50/20	21	29							
				X	暗黄褐	細 砂			60	30.20	50/20	21	29							

